

Biblioteka  
Główna  
UMK Toruń

024262 / 1991

UNIVERSYTET  
KOPERNIKA



SKŁAD OSOBOWY  
1991

Ludwichewski 510

Gieyszkievicz 17-229

Kadule

TRANSPORT-Zoop. Univ. 573

Radioastronomia 116-51

Prof. Kus - 78-33-27

Pani Gieras. Univ. Dz. WP 244-09



024262/1991

SPIS TREŚCI

WŁAŚCIWE UNIWERSYTETU

# UNIWERSYTET MIKOŁAJA KOPERNIKA W TORUNIU

Rektor, Prorektorzy	3
Administracyjny, Rector	3
Senat	7
Doktorzy Honoris Causa UW	7

## WYDZIAŁY

Wydział Biologii i Nauk o Ziemi	12
Delektan, Produkcjami, Delektanat	12
Rada Wydziału	12
Emerytowani Profesorowie i Docenci	13
Studia Specjalne i Polydiscypolne	14
Instytut Ksiąg	14
Instytut Geografii	22
Muzeum Przyrodnicze	25

Wydział Humanistyczny	26
-----------------------	----

# SKŁAD OSOBOWY UMK

Emerytowani Profesorowie i Docenci	27
Studia Specjalne i Polydiscypolne	27
Instytut Archeologii i Etnologii	29
Instytut Filologii Polskiej	31
Instytut Filologii Słowiańskiej	35
Instytut Filologii	36
Instytut Historii i Archiwistyki	37
Instytut Pedagogiki	41
Katedra Filologii Angielskiej	43
Katedra Filologii Germanistycznej	44
Katedra Filologii Klasycznej	45
Katedra Logiki	45
Katedra Psychologii	46
Katedra Socjologii	46

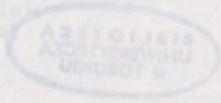

Wydział Nauk o Ziemi i Kosmosie	47
Delektan, Produkcjami, Delektanat	47
Rada Wydziału	47
Emerytowani Profesorowie i Docenci	49
Studia Specjalne i Polydiscypolne	49
Instytut Astronomii	50
Instytut Chemii	52
Instytut Fizyki	55

Opisował Dział Organizacji  
przy współpracy w części dotyczącej „Indeksu Nazisk”  
Głównym Zarządcą Wydziału Organizacyjnego  
i Zespołu Informacyjnego Rektora ds. Komunikacji Uniwersyteku

stan z 31.08.1991 r.

Handwritten signature or initials at the bottom of the page.

510  
17-229  
UNIWERSYTET MIKOŁAJA KOPIŃSKA  
W TORUNIU  
KadusLo  
TRANSPORT - Zespół Uu 573  
Radioelektronika 116-51  
Prof. Kus - 78-33-27  
Pau Gieros. Uu. Dz. WP 244-09

SKŁAD OSOBOWY

PL ISBN 83-231-0290-2



024262

Opracował Dział Organizacji  
przy współpracy, w części dotyczącej „Indeksu Nazwisk”,  
Ogólnouczeniowego Ośrodka Obliczeniowego  
i Zespołu Pełnomocnika Rektora ds. Komputeryzacji Uniwersytetu

---

ZP UMK, zam. 494/91, nakł. 400 egz.

---

D.100/97



## SPIS TREŚCI

### WŁADZE UNIWERSYTETU

JM Rektor, Prorektorzy	5
Dyrektor Administracyjny, Zastępcy Dyrektora Administracyjnego, Kwestor	6
Senat	7
Doktorzy Honoris Causa UMK	9

### WYDZIAŁY

<b>Wydział Biologii i Nauk o Ziemi</b>	<b>12</b>
Dziekan, Prodziekani, Dziekanat	12
Rada Wydziału	12
Emerytowani Profesorowie i Docenci	13
Studia Zaoczne i Podyplomowe	14
Instytut Biologii	14
Instytut Geografii	22
Muzeum Przyrodnicze	25
<b>Wydział Humanistyczny</b>	<b>26</b>
Dziekan, Prodziekani, Dziekanat	26
Rada Wydziału	26
Emerytowani Profesorowie i Docenci	27
Studia Zaoczne i Podyplomowe	28
Instytut Archeologii i Etnografii	29
Instytut Filologii Polskiej	31
Instytut Filologii Słowiańskiej	35
Instytut Filozofii	36
Instytut Historii i Archiwistyki	37
Instytut Pedagogiki	41
Katedra Filologii Angielskiej	43
Katedra Filologii Germańskiej	44
Katedra Filologii Klasycznej	45
Katedra Logiki	45
Katedra Psychologii	46
Katedra Socjologii	46
<b>Wydział Matematyki, Fizyki i Chemii</b>	<b>47</b>
Dziekan, Prodziekani, Dziekanat	47
Rada Wydziału	47
Emerytowani Profesorowie i Docenci	49
Studia Zaoczne, Podyplomowe i Doktoranckie	49
Instytut Astronomii	50
Instytut Chemii	52
Instytut Fizyki	59

Instytut Matematyki	64
Katedra Metod Komputerowych	67
Katedra Radioastronomii	67
Wyższe Zawodowe Studium Nauczycielskie	68
<b>Wydział Nauk Ekonomicznych</b>	<b>69</b>
Dziekan, Prodziekani, Dziekanat	69
Rada Wydziału	69
Emerytowani Profesorowie i Docenci	70
Studia Zaoczne i Podyplomowe	70
Katedra Ekonometrii i Statystyki	71
Katedra Ekonomiki Inwestycji i Budownictwa	71
Katedra Ekonomii Politycznej i Polityki Społeczno-Gospodarczej	72
Katedra Ekonomiki Przemysłu, Organizacji i Zarządzania	73
Katedra Ekonomiki Rolnictwa i Produkcji Żywności	74
Zakład Finansów i Rachunkowości	74
Toruńska Szkoła Zarządzania	74
<b>Wydział Prawa i Administracji</b>	<b>75</b>
Dziekan, Prodziekani, Dziekanat	75
Rada Wydziału	75
Emerytowani Profesorowie i Docenci	76
Studia Zaoczne i Podyplomowe	77
Katedra Administracyjnego Prawa Gospodarczego	77
Katedra Historii Doktryn Polityczno-Prawnych	77
Katedra Historii Państwa i Prawa Polskiego	78
Katedra Historii Prawa Niemieckiego w Polsce	78
Katedra Kryminalistyki	78
Katedra Postępowania Cywilnego	78
Katedra Postępowania Karnego	79
Katedra Powszechnej Historii Państwa i Prawa	79
Katedra Praw Człowieka	79
Katedra Prawa Administracyjnego	79
Katedra Prawa Cywilnego i Międzynarodowego Obrotu Gospodarczego	80
Katedra Prawa Cywilnego i Spółdzielczego	80
Katedra Prawa Finansów Publicznych	80
Katedra Prawa Handlowego	80
Katedra Prawa Kanonicznego	81
Katedra Prawa Karnego i Kryminologii	81
Katedra Prawa Karnego i Polityki Kryminalnej	81
Katedra Prawa Konstytucyjnego	81
Katedra Prawa Międzynarodowego	81
Katedra Prawa Pracy	82
Katedra Prawa Rolnego	82



Katedra Prawa Rzymskiego	82
Katedra Teorii Prawa i Państwa	82
<b>Wydział Sztuk Pięknych</b>	<b>84</b>
Dziekan, Prodziekan, Dziekanat	84
Rada Wydziału	84
Emerytowani Profesorowie i Docenci	85
Studia Zaoczne i Podyplomowe	85
Instytut Artystyczno-Pedagogiczny	86
Instytut Zabytkoznawstwa i Konserwatorstwa	89
<b>JEDNOSTKI OGÓLNOUCZELNIANE</b>	<b>93</b>
Archiwum UMK	93
Biblioteka Uniwersytecka	93
Ogólnouczelniany Ośrodek Obliczeniowy	99
<b>JEDNOSTKI MIĘDZYWYDZIAŁOWE</b>	<b>102</b>
Ośrodek Studiów Kulturowych i Edukacyjnych	102
Studium Pedagogiczne	102
Studium Praktycznej Nauki Języków Obcych	102
Studium Wychowania Fizycznego i Sportu	105
<b>CENTRA UNIWERSYTECKIE I INNE JEDNOSTKI ORGANIZACYJNE</b>	<b>106</b>
Uniwersyteckie Centrum Archeologii Średniowiecza i Nowożytności	106
Interdyscyplinarny Zespół Metod Datowania Bezwzględnego	106
Interdyscyplinarny Zespół Ochrony i Kształtowania Środowiska	106
Ośrodek Polskiego Komitetu Współpracy z Alliance Francaise	107
<b>ADMINISTRACJA UNIWERSYTETU</b>	<b>108</b>
Dyrektor Administracyjny, Zastępcy Dyrektora Administracyjnego	108
Biuro Rektora	108
Dział Dydaktyki	108
Dział Badań Naukowych	109
Dział Aparatury Naukowej	109
Dział Współpracy z Zagranicą	109
Zespół Wynalazczości i Ochrony Patentowej	109
Dział Spraw Pracowniczych	110
Dział Socjalno-Bytowy	110
Inspektorat BHP i Ochrony Ppoż.	111
Dział Organizacji	111

	Dział Spraw Obronnych	111
	Radca Prawny	111
	Sam. Stanowisko Pracy d/s Kontroli Wewnętrznej	111
	Sam. Stanowisko Pracy d/s Komputeryzacji Adm.	111
	Dział Remontów, Energetyki i Inwestycji	112
	Dział Zaopatrzenia i Gospodarki Materiałowej	112
	Dział Administracyjno-Gospodarczy	112
	Dział Domów Studenckich i Hoteli Asystenckich	113
	Dział Zbiorowego Żywienia	114
	Sam. Sekcji Inwentaryzacji	115
	Sam. Sekcja Transportu	115
	Sam. Sekcja d/s Auli i Klubów Studenckich	115
	Sekretariat Ogólny	116
	Dział Księgowości	116
	Dział Finansowy	117
	Kasa Zapomogowo-Pożyczkowa	118
	<b>JEDNOSTKI USŁUGOWE I DOŚWIADCZALNE</b>	<b>119</b>
	Dział Wydawnictw	119
	Zakład Poligrafii	119
	Rolniczy Zakład Doświadczalny	120
	Zespół Pełnomocnika Rektora d/s Komputeryzacji Uniwersytetu	121
	Zespół Sieci Komputerowych	121
	Akademicka Przychodnia Lekarska	121
	<b>ORGANIZACJE ZWIĄZKOWE</b>	<b>123</b>
	Zarząd Uczelniany ZNP	123
	Komisja Uczelniana NSZZ "Solidarność"	124
	<b>Pełnomocnik Ministra Pracy i Polityki Socjalnej ds. Zatrudnienia Absolwentów Szkół Wyższych przy UMK</b>	<b>124</b>
	<b>Rektorzy UMK w latach 1945—1990</b>	<b>125</b>
	<b>Profesorowie i docenci zmarli w latach 1989—1991</b>	<b>126</b>
	<b>Indeks nazwisk</b>	<b>127</b>
	<b>Portiernie obiektów uniwersyteckich</b>	



JEGO MAGNIFICENCJA REKTOR

prof.zw.: prof.dr hab. Sławomir Kaleminka 226-94  
14-242

PROREKTORZY

PROREKTOR D/S NAUKI I WSPÓŁPRACY Z ZAGRANICĄ - I Zastępca Rektora  
prof.nadzw.: dr hab. Andrzej Jamiołkowski 246-02  
14-228

PROREKTOR D/S STUDENTÓW

prof.zw.: prof.dr hab. Mariał Pilar 233-53  
14-230

PROREKTOR D/S ORGANIZACJI I ZARZĄDZANIA UNIwersYTETEM

prof.nadzw.: dr hab. Michał Caputa 233-53

BIURO REKTORA

Kierownik: mgr Justyna Morzy 14-240

DYREKTOR ADMINISTRACYJNY

dr Stefan Nielek

243-01

14-232

KWESTOR - ZASTĘPCA DYREKTORA ADMINISTRACYJNEGO

mgr Henryk Heldt

224-86

ZASTĘPCA DYREKTORA ADMINISTRACYJNEGO

DS.EKONOMICZNO - SOCJALNYCH

mgr Henryk Pańka

14-232

ZASTĘPCA DYREKTORA ADMINISTRACYJNEGO

DS.TECHNICZNYCH

mgr Jan Kachniarz

14-233

SEKRETARIAT DYREKTORA ADMINISTRACYJNEGO I ZASTĘPCÓW

Sam.referent:

Katarzyna Piątkowska (243-01)

14-232



SENAT UMK

PRZEWODNICZĄCY SENATU - JM REKTOR

prof.zw.dr hab.Sławomir Kalembka

CZŁONKOWIE SENATU

Prorektorzy:

prof.nadzw.dr hab.Andrzej Jamiołkowski

prof.zw.dr hab.Marian Filar

prof.nadzw.dr hab.Michał Caputa

Dziekani Wydziałów:

prof.nadzw.dr hab.Wojciech Donderski

prof.nadzw.dr hab.Włodzimierz Winclawski

prof.nadzw.dr hab.Michał Rozwadowski

prof.nadzw.dr hab.Marek J. Stankiewicz

prof.zw.dr hab.Ryszard Łaszewski

prof.nadzw.dr hab.inż.arch.Jan Tajchman

Przedstawiciele nauczycieli

akademickich zatrudnionych

na stanowisku profesora

zwyčajnego lub profesora

nadzwyczajnego albo posiadających

stopień doktora

habilitowanego:

prof.nadzw.dr hab.Zygmunt Churski

prof.nadzw.dr hab.Andrzej Giziński

prof.nadzw.dr hab.Wojciech Kądziała

prof.zw.dr hab.Antoni Czacharowski

prof.nadzw.dr hab.Janusz Kryszak

prof.nadzw.dr hab. Kazimierz Wajda

prof.zw.dr hab.Karol Jankowski

prof.nadzw.dr hab.Andrzej Woszczyk

prof.nadzw.dr hab.Marek Zaidlewicz

prof.zw.dr hab.Władysław Bojarski

prof.zw.dr hab. Krzysztof Kolasiński

prof.zw.dr hab. Wiesław Lang

prof.zw.dr hab.Piotr Jaworowski

prof.zw.dr.hab.Stanisław Sudol

prof.nadzw.dr hab.Jerzy W.Wiśniewski

prof.nadzw.art.plast.Romuald Drzewiecki

prof.nadzw.dr Józef Flik

prof.zw.dr hab.Zygmunt Kruszelnicki

Przedstawiciele pozostałych  
nauczycieli akademickich:

dr Krzysztof Obremski  
dr Andrzej Zielski  
dr Jacek Kobus  
dr Jan Piszczek  
dr Jerzy Romański  
dr Lech Brusewicz  
mgr Roman Suchocki

Przedstawiciele Samorządu  
Studentckiego:

Wojciech Sławiński  
Szymon Domagalski  
Klaudia Kamińska  
Piotr Konieczny  
Leszek Murawski  
Tomasz Szymański

Przedstawiciele pracowników  
nie będących nauczycielami  
akademickimi:

mgr Maria Kiejdo  
mgr Bogumił Makowski  
mgr Danuta Poklewska-Koziół

Dyrektor Administracyjny:

dr Stefan Nielek

Dyrektor Biblioteki  
Uniwersyteckiej:

mgr Stefan Czaja

UCZESTNICZĄCY W POSIEDZENIACH  
SENATU Z GŁOSEM DORADCZYM:

Kwestor

mgr Henryk Heldt

Przedstawiciel NSZZ

"Solidarność"

dr Stanisław Biniak

Przedstawiciel ZNP

dr Bernard Krygier



DOKTORZY HONORIS CAUSA UMK

1. Prof. dr Bertil Linbald - astronom, Szwecja 10.06.1959 r.
2. Prof. dr Władysław Dziewulski - astronom, Polska 29.04.1961 r.
3. Prof. dr Zygmunt Grodziński - zoolog, Polska 11.07.1962 r.
4. Prof. dr Raluca Ripan - chemik, Rumunia 29.10.1963 r.
5. Prof. dr Jan Pieter Bakker - geograf, Holandia 16.05.1964 r.
6. Prof. dr Dymitr Sergiejewicz Lichaczew - slawista, ZSRR 24.03.1965 r.
7. Prof. dr Wiktor Amazaspowicz Ambarcumian - astronom, ZSRR 7.09.1973 r.
8. Prof. dr Georgij Nikolajewicz Duboszin - astrofizyk, ZSRR 7.09.1973 r.
9. Prof. dr Sir Martin Ryle - radioastronom, Wielka Brytania 7.09.1973 r.
10. Prof. dr Harlan J. Smith - astronom, USA 7.09.1973 r.
11. Prof. dr Pol Swings - astrofizyk, Belgia 7.09.1973 r.
12. Prof. dr Kenneth O. Wright - astronom, Kanada 7.09.1973 r.
13. Prof. dr Antoni Zygmunt - matematyk, USA 7.09.1973 r.
14. Prof. dr Vittorio Carassiti - chemik, Włochy 2.10.1973 r.
15. Prof. dr Peter Colatka - prawnik, Czechosłowacja 2.10.1973 r.
16. Prof. dr hab. Wilhelmina Iwanowska - astronom, Polska 2.10.1973 r.
17. Prof. dr Aleksander Jabłoński - fizyk, Polska 2.10.1973 r.
18. Prof. dr Alfons Klafkowski - prawnik, Polska 2.10.1973 r.

19. Prof. dr Jan Hendzik Oort - astronom, Holandia 2.10.1973 r.
20. Prof. dr Daniel Voigt - chemik, Francja 2.10.1973 r.
21. Prof. dr hab. Karol Górski - historyk, Polska 24.04.1979 r.
22. Prof. dr hab. Tadeusz Czeżewski - filozof, Polska 21.09.1979 r.
23. Prof. dr Olavi Granö - geograf, Finlandia 23.10.1979 r.
24. Prof. dr hab. Antoni Basiński - chemik, Polska 20.05.1980 r.
25. Witold Lutosławski - kompozytor, Polska 20.07.1980 r.
26. Prof. dr Konrad Górski - historyk literatury, Polska 5.05.1981 r.
27. Prof. dr hab. Rajmund Galon - geograf, Polska 31.05.1983 r.
28. Prof. dr Victor Gutmann - chemik, Austria 31.05.1983 r.
29. Prof. dr Lucjan Krause - fizyk, Kanada 31.05.1983 r.
30. Prof. dr Björn E. Berglund - biolog, Szwecja 3.10.1983 r.
31. Dr Giulio Andreotti - prawnik, Minister Spraw Zagranicznych  
Republiki Włoskiej 21.12.1984 r.
32. Prof. dr Franzo Sartofi - historyk, Włochy 19.02.1985 r.
33. Prof. dr hab. Henryk Szarski - biolog, Polska 19.02.1985 r.
34. Prof. dr Robert Bandurski - biolog, USA 13.10.1987 r.
35. Prof. dr Wieńczysław Wagner - prawnik, USA 19.09.1989 r.
36. Prof. dr Stanisław Mrozowski - fizyk, USA 27.02.1990 r.

37. Prof. dr hab. Waclaw Szyszkowski - prawnik, Polska 29.06.1990 r.

38. Lech Wałęsa - Przewodniczący KKW NSZZ "Solidarność",  
Polska 8.05.1990 r.

39. Marion Gräfin Dönhoff - publicysta, Niemcy 21.06.1991 r.



## WYDZIAŁ BIOLOGII I NAUK O ZIEMI

ul. Gagarina 9

### DZIEKAN

prof.nadzw.: dr hab. Wojciech Donderski 14-441

### PRODZIEKANI

docent: dr hab. Lech Jacuński w.442

adiunkt: dr hab. Henryk Rochnowski w.442

### DZIEKANAT

Kierownik: mgr Krystyna Baranowska w.441

Specjalista: mgr Maria Wroniecka w.444

Sam.referenci: Aleksandra Ułanowska, Ewa Wolska w.442

Referent: Mirella Bruchwalska w.444

### RADA WYDZIAŁU

#### PRZEWODNICZĄCY - DZIEKAN

prof.nadzw.dr hab. Wojciech Donderski

#### CZŁONKOWIE

##### Prodziekani:

doc.dr hab. Lech Jacuński

dr hab. Henryk Rochnowski

Nauczyciele akademicy zatrudnieni na stanowisku profesora  
zwyyczajnego lub profesora nadzwyczajnego oraz inni nauczyciele  
akademicy posiadający stopień naukowy doktora habilitowanego  
zatrudnieni na wydziale:

prof.nadz.dr hab.Zofia Bargiel, prof.nadz.dr hab.Michał Caputa,

prof.nadz.dr hab.Mirosława Ceynowa-Gieldon, prof.nadz.dr hab.Zygmunt

Churski, prof.nadz.dr hab. Arnold Drozdowski, prof.nadz.dr hab.Jan

Falkowski, prof.nadz.dr hab.Andrzej Giziński, prof.zw.dr hab.Maciej

Giertych, prof.nadz.dr hab.Jadwiga Gniot-Szulżycka, prof.nadz.dr

hab.Alicja Górską-Brylass, prof.nadz.dr Melityna Gromadska, prof.zw.dr

hab.Leszek Janiszewski, prof.nadz.dr hab.Wojciech Kądziała, prof.zw.dr

hab.Jan Kopcewicz, prof.nadz.dr hab.Guido Kriesel, prof.nadz.dr hab.

Jerzy Liszkowski, prof.nadz.dr hab.Wiesław Maik, prof.nadz.dr hab.Jadwiga Wilkoń-Michalska, prof.zw.dr hab.Juliusz Narębski, prof.zw.dr hab.Władysław Niewiarowski, prof.zw.dr hab.Zbigniew Prusinkiewicz, prof.nadz.dr hab.Czesław Pietrucień, prof.nadz.dr hab. Marian Rejewski, prof.zw.dr hab.Edmund Stęzalczyk, prof.nadz.dr hab.Jan Tkocz, prof.nadz.dr hab.Gabriel Wójcik, prof.nadz.dr hab.Edward Wiśniewski, dr hab. Witold Plichta, dr hab. Andrzej Przystalski

Przedstawiciele pozostałych nauczycieli akademickich:

dr Barbara Grajpel, mgr Edmund Kartanas, dr Urszula Pokojska, dr Marek Stopiński, dr Roman Zytkowicz.

Przedstawiciel pracowników nie będących nauczycielami akademickimi:  
mgr Lucja Lewicka

Przedstawiciele studentów:

Jarosław Białkowski, Szymon Domagalski, Małgorzata Grąbczewska, Katarzyna Wanatowska, Janusz Wilczyński.

Uczestniczący w posiedzeniach Rady Wydziału z głosem doradczym:

Przedstawiciele związków zawodowych

NSZZ "Solidarność" dr Adam Czarnecki

ZNP dr Eugenia Tęgowska

EMERYTOWANI PROFESOROWIE I DOCENCI

prof.zw.dr Izabela Mikulska,

prof.zw.dr hab. Piotr Masłowski,

prof.zw.dr Marian Michniewicz - Członek Rzeczywisty PAN,

prof.zw. dr hab. Klemens Kępczyński,

doc.dr Eugenia Kwiatkowska,

doc.dr Władysław Mrózek,

doc.dr Ludmiła Roszko,

doc.dr hab. Sabina Wąsowska

STUDIA ZAOCZNE I PODYPLOMOWE

ZAOCZNE STUDIUM BIOLOGII

Kierownik

adiunkt: dr Sławomira Ciesielska 14-444

ZAOCZNE STUDIUM GEOGRAFII

Kierownik

prof.nadzw.: dr hab. Czesław Pietrucień 14-444

PODYPLOMOWE STUDIUM BIOLOGII

kierownik

prof.nadzw.: prof.dr hab. Jadwiga Wilkoń-Michalska 14-444

PODYPLOMOWE STUDIUM OCHRONY I KSZTAŁTOWANIA ŚRODOWISKA

kierownik

prof.nadzw.: prof.dr hab. Jadwiga Wilkoń-Michalska 14-444

PODYPLOMOWE STUDIUM GEOGRAFII

Kierownik

prof.nadzw.: dr hab. Czesław Pietrucień 14-444

INSTYTUT BIOLOGII

ul.Gagarina 9

centr:14

DYREKTOR

prof.nadzw.: dr hab.Wojciech Kądziera (14-464) w.443

ZASTĘPCA DYREKTORA

prof.nadzw.: prof.dr hab.Guido Kriesel w.448

Zastępca Dyrektora Instytutu ds.Administracyjno-Technicznych

mgr Aldona Kalińska-Pudło w.460

Sekretariat

sam.referent: Małgorzata Sobczak w.443



**ZAKŁAD ANTROPOLOGII**

Kierownik  
 prof.nadzw.: prof.dr hab.Guido Kriesel w.448  
 Adiunkci: dr Wiesław Buchwald  
 dr Andrzej Florkowski  
 Asystent: mgr Wiesław Kozłowski  
 St.wykładowca: dr Gizela Sobczak  
 Prac.inż.-tech. :Krystyna Jaworska

**ZAKŁAD BIOCHEMII**

ul.Gagarina 7 w.520  
 Kierownik: vacat  
 Prof.nadzw.: dr hab.Jadwiga Gniot-Szulżycka w.540  
 Adiunkci: dr Anna Jakubowska w.501  
 dr Michał Komoszyński w.520  
 dr Stanisław Kowalczyk w.542  
 dr Antoni Leźnicki w.540  
 Asystent: mgr Barbara Wojczuk  
 Prac.inż.-tech. :mgr Maria Różańska,Iwona Dolata,Hanna Pater,  
 Anna Slot

**ZAKŁAD BIOFIZYKI**

ul. Gagarina 9 w.451  
 Kierownik  
 prof.nadzw.: dr hab.Wojciech Kądziera w.464  
 Adiunkt: dr Maria Stankiewicz  
 Asystent: mgr Andrzej Zienkiewicz  
 Prac.inż.-tech. :Roman Tomaszewski, mgr Agnieszka Wolska

**ZAKŁAD BOTANIKI OGÓLNEJ**

Kierownik w.456  
 prof.zw.: prof.dr hab.Jan Kopcewicz w.431  
 Adiunkci: dr Sławomira Ciesielska w.438  
 dr Mariusz Cymerski  
 dr Joanna Czaplewska

dr Halina Kulikowska-Gulewska  
dr Andrzej Tretyn (url.bezp.)  
Asystenci: mgr Jacek Kęsy  
mgr Hanna Łukasiewicz  
mgr Maciej Pawlak (url.bezp.)  
Prac.inż.-tech. :mgr Grażyna Załuska, Barbara Jezierny-Gosik,  
Edward Orczykowski(1/2 et), Wanda Skrzydlewska

**ZAKŁAD CYTOLOGII I EMBRIOLOGII ROŚLIN** w.454

Kierownik  
prof.nadzw.: prof.dr hab.Alicja Górską-Brylase w.467

Adiunkci: dr Elżbieta Bednarska  
dr Wiesława Chwirot  
dr Bogdan Wróbel

Asystent

stażysta : mgr Dariusz Smoliński  
Prac.inż.-tech. :mgr Maria Lewandowska, mgr Agnieszka Narbutt,  
Iwona Jachowska

**ZAKŁAD EKOLOGII ROŚLIN I OCHRONY PRZYRODY** w.453

Kierownik  
prof.nadzw.: prof.dr hab.Jadwiga Wilkoń-Michalska w.437

Adiunkci: dr Adam Barcikowski  
dr Andrzej Nienartowicz

Asystent: mgr Anna Filbrandt-Czaja

Prac.inż.-tech. :mgr Jolanta Janiszewska

STACJA EKOLOGII ROŚLIN W OLRU

Olek, 87-148 Lysomice tel.78-33-85

**ZAKŁAD EKOLOGII ZWIERZĄT** w.469

Kierownik  
prof.nadzw.: prof.dr Melityna Gromadska (1/2 et.) w.449

Adiunkci: dr Jarosław Buszko  
dr Adam Czarnecki

dr Tadeusz Pawlikowski  
dr Tadeusz Witkowski  
Asystent: mgr Edmund Kartanas  
Prac.inż.-tech. :mgr Ewa Jurkiewicz,mgr Anna Kozłowska

**ZAKŁAD FIZJOLOGII ROŚLIN**

w. 440

Kierownik: vacat  
Adiunkci: dr Elżbieta Galoch  
dr Krystyna Kriesel  
dr Jadwiga Stopińska  
Asystent: mgr Marlena Nizioł  
Asystent  
stażysta: mgr Alina Trejgell  
Prac.nauk.-tech.:mgr Eżbieta Burkacka-Laukajtys,mgr Barbara Rożej  
mgr Teresa Szcześniak  
Prac.inż.-tech. :Łucja Okryńska, Paweł Zieliński

**ZAKŁAD FIZJOLOGII ZWIERZĄT**

w. 451

Kierownik  
prof.zw.: prof.dr hab. Leszek Janiszewski w. 463  
Prof.zw.: prof.dr hab. Juliusz Narębski (1/2 et.)  
Prof.nadzw.: prof.dr hab. Zofia Bargiel  
dr hab. Michał Caputa w. 383  
Adiunkci: dr Barbara Grajpel  
dr Maria Katkowska  
dr Elżbieta Święcka  
dr Jadwiga Szymczak  
dr Eugenia Tęgowska  
Asystent staż.: mgr Andrzej Ludwiczewski  
Prac.nauk.-tech.:dr inż.Elżbieta Wasilewska  
Prac.inż.-tech. :mgr Beata Beszczyńska,mgr Marek Tyczyński,  
mgr Sylwia Sadowska, Danuta Dworzniakowska



**ZAKŁAD GLEBOZNAWSTWA**

ul. Sienkiewicza 30/32

centr. 270-51-52

Kierownik

prof. zw.: prof. dr hab. Zbigniew Prusinkiewicz (232-43) w. 8, 12

Adiunkci: dr hab. Witold Plichta

dr Renata Bednarek

dr Kazimierz Biały

dr Helena Dziadowiec

dr Urszula Pokojska

Prac. nauk.-tech.: dr Aleksandra Kwiatkowska

Prac. inż.-tech.: mgr Jadwiga Józefkiewicz-Kotlarz, Marianna Amroziewicz,  
Hanna Kalinowska, Liliana Magiera**ZAKŁAD HYDROBIOLOGII**

ul. Gagarina 9

centr. 14

Kierownik

prof. nadzw.: dr hab. Andrzej Giziński w. 300

Adiunkci: dr Leszek Błędzki w. 450

dr Andrzej Kentzer

dr Roman Zytkowicz

Asystent: mgr Janusz Zbikowski

Prac. inż.-tech.: dr Barbara Głogowska, Janusz Mielczarek,  
Izabela Oczi

STACJA LIMNOLOGICZNA W IŁAWIE

ul. Chodkiewicza 10, 14-200 Iława

tel. 25-57

prac. nauk.-tech.: dr Wojciech Zawiślak

**ZAKŁAD MIKROBIOLOGII**

w. 447

Kierownik

prof. zw.: prof. dr hab. Edmund Strzelczyk w. 436

Adiunkci: dr Hanna Dahm

dr Maria Kampert

dr Aleksandra Pokojska-Burdziej

dr Henryk Różycki

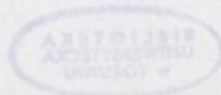

Prac.inż.-tech. :mgr Lucja Lewicka, mgr Urszula Wągrowska (url.wych.),  
Agata Sitek

**ZAKŁAD MIKROBIOLOGII WÓD I BIOTECHNOLOGII**

w.433

Kierownik

prof.nadzw.: dr hab.Wojciech Donderski

w.571

Adiunkt: dr Marek Stopiński

w.447

Asystenci: mgr Małgorzata Głuchowska

mgr Michał Kunicki

mgr Elżbieta Lalke

Prac.inż.-tech. :mgr Barbara Nowacka, Anna Janisz

**ZAKŁAD TAKSONOMII I GEOGRAFII ROŚLIN**

w.453

Kierownik

prof.nadzw.: dr hab. Marian Rejewski

w.458

Prof.nadzw.: dr hab. Mirosława Ceynowa-Giełdon

w.519

Adiunkci: dr Marian Boiński

dr Wanda Gugnacka-Fiedor

dr Marta Luścińska

dr Lucjan Rutkowski

dr Tomasz Załuski

dr Andrzej Zielski

Asystent: mgr Wiesław Cyzman

St.wykładowca: dr Urszula Boińska

Prac.inż.-tech. :mgr Elżbieta Cymerska, mgr Ewa Kaźmierczak,  
Bogumiła Foksińska(url.bezpł.), Piotr Stanisławski

**ZAKŁAD ZOOLOGII BEZKRĘGOWCÓW**

w.452

Kierownik

prof.nadzw.: prof.dr hab.Arnold Drozdowski

w.468

Docent: dr hab. Lech Jacuński

w.472

Adiunkci: dr Maryla Szczepanik

dr Ryszard Wiśniewski

Asystenci: mgr Leszek Stęпка

mgr Julita Templin  
mgr Leszek Wasielewski  
mgr Elżbieta Zbikowska  
St.wykładowca: dr Barbara Grygoń  
Prac.nauk.-tech.: mgr Teresa Lewandowska  
Prac.inż.-tech.: mgr Krystyna Jacuńska, mgr Adam Adamski, Barbara  
Kobak

#### ZAKŁAD ZOOLOGII KRĘGOWCÓW

Kierownik w.465  
Docent: dr hab. Andrzej Przystalski w.457  
Adiunkci: dr Alicja Francois-Krassowska  
dr Bogdana Wilczyńska  
dr Krzysztof Wołk  
Asystent: mgr Anna Demicka  
St.wykładowca: dr Henryk Andrzejewski  
Prac.inż.-tech.: mgr Joanna Kujawska, mgr Krzysztof Kasprzyk

#### PRACOWNIA DYDAKTYKI BIOLOGII

Kierownik  
st.wykładowca: dr Andrzej Noryśkiewicz w.572  
Wykładowca: dr Danuta Bronisz-Wolnomiejska  
Asystent  
stażysta: mgr Bożena Kmiecik

#### PRACOWNIA GENETYKI

Kierownik  
adiunkt: dr Anna Goc (url.bezp.) w.576  
Prof.zw.: prof.dr hab. Maciej Giertych (1/2 et.)  
Asystent: mgr Anna Zgierun  
St.wykładowca: dr Barbara Piątkowska  
Prac.inż.-tech.: mgr Monika Kordyla-Bronka



**PRACOWNIA IZOTOPOWA I ANALIZY INSTRUMENTALNEJ** w.455  
Kierownik: vacat  
Prac.inż.-tech. : mgr Krystyna Kuik, mgr Włodzimierz Zalewski(1/2 et.),  
Irena Klimowicz

**PRACOWNIA MIKROSKOPII ELEKTRONOWEJ**  
Kierownik  
docent: dr hab. Andrzej Przystalski w.457  
Prac.inż.-tech. : Maria Kowalczyk, Piotr Lewandowski

**OSRODEK BADAWCZY BIOLOGII STOSOWANEJ W KONICZYNCIE**  
Koniczynka, 87-148 Lysomice 48-48-33  
Kierownik  
prof.nadzw.: prof.dr Melityna Gromadska (1/2 et.) 14-449

**OGRÓD BOTANICZNY** centr.270-51-52  
ul.Sienkiewicza 30/32 w.50  
Kierownik: dr Lucjan Rutkowski 14-453  
Prac.inż.-tech.: Józef Nackowski

**BIBLIOTEKA INSTYTUTU BIOLOGII**  
ul. Gagarina 9 centr.14  
Kierownik-  
kustosz: mgr Barbara M.Zaidlewicz w.434  
Kustosze: mgr Maria Błędzka  
mgr Elżbieta Pawlikowska

**DZIAŁ TECHNICZNO-GOSPODARCZY**  
Kierownik z-ca dyrektora instytutu  
ds.adm.-tech. : mgr Aldona Kalińska-Pudło w.460  
Specjalista: mgr Alina Dauksza-Wiśniewska w.468  
Sam.referenci: Jan Głowacki(3/4et.), Krystyna Janisz(3/4 et.)  
Włodzimierz Piątkowski, Eleonora Przywieczerska(3/4 et.)  
Krystyna Wiorowska, Włodzimierz Zuk

Prac.inż.-tech. :Andrzej Karlewski, Jacek Trzeciak w.566

#### WARSZTATY

Kierownik: Janusz Kamiński

Prac.inż.-tech. : mgr inż. Jan Pudło(1/2 et.), mgr inż.Andrzej  
Wasilewski(1/2 et.),Marek Kurkowski, Stanisław  
Lemański,Jerzy Milanowski(1/3 et.),Edmund Ossowski  
Jan Sadowski

#### INSTYTUT GEOGRAFII

ul. Fredry 6/8 centr.273-07  
273-08

#### DYREKTOR

prof.nadzw: prof. dr hab. Zygmunt Churski (239-36) w.17

Zastępca Dyrektora Instytutu ds Techniczno-Gospodarczych  
mgr Krzysztof Lankauf w.55

#### Sekretariat

specjalista: mgr Grażyna Krężelewska (239-36) w.12

#### ZAKŁAD GEOGRAFII EKONOMICZNEJ

ul. Danielewskiego 6

#### Kierownik

prof. nadzw.: dr hab. Jan Falkowski w.6

Adiunkt: dr hab. Henryk Rochnowski w.10

Asystenci: mgr Mieczysław Kluba w.1

mgr Roman Rudnicki w.9

St.wykładowca: dr Jan Szczepkowski (2/3 et.) w.4

Prac.inż.-tech. :mgr Dorota Przybylak w.4

ZAKŁAD GEOGRAFII FIZYCZNEJ I PALEOGEOGRAFII CZWARTORZĘDU

ul. Fredry 6/8

centr.273-07-08

Kierownik

prof.zw.: prof.dr hab. Władysław Niewiarowski w.16

Adiunkt: dr Michał Pasierbski w.19

Asystenci: dr Zenon Kozieł w.52

mgr Wojciech Wysota w.36

St.wykładowca: mgr Tadeusz Celmer w.34

PRACOWNIA TELEDETEKCIJ

w.57

Adiunkt: dr Mieczysław Sinkiewicz w.13,57

PRACOWNIA PALINOLOGICZNA

Prac.nauk.-tech. :dr Bożena Noryskiewicz w.35

Prac.inż.-tech. : Krystyna Krysiak w.35

PRACOWNIA SEDYMENTOLOGII I DATOWANIA TERMOLUMINESCENCYJNEGO

Prac.nauk.-tech. :mgr Krzysztof Lankauf(w.55),mgr Piotr Proszek (w.54)

ZAKŁAD GEOGRAFII SPOŁECZNEJ

ul. Danielewskiego 6

centr.243-05

275-11

Kierownik

prof.nadzw.: dr hab. Wiesław Maik w.4

Prof.nadzw.: dr hab. Jan Tkocz w.9

Adiunkci: dr Jan Stachowski w.5

dr Daniela Szymańska w.3

Asystent: mgr Dariusz Sokołowski w.3

Prac.inż.-tech. :mgr Leszek Kozłowski w.3

ZAKŁAD GEOLOGII

ul. Sienkiewicza 30/32

centr.270-51-52

Kierownik

prof.nadzw.: prof.dr hab.Jerzy Liszkowski (1/2 et.) w.4,13

Asystenci: mgr Tomasz Bolanowski

mgr Barbara Tomaszewicz



mgr Małgorzata Ziółkowska  
Prac.inż.-tech. :mgr Halina Pomianowska

#### ZAKŁAD GEOMORFOLOGII

ul. Fredry 6/8

centr.273-07-08

Kierownik

prof.nadzw.: prof.dr hab. Edward Wiśniewski w.30

Adiunkci: dr Leon Andrzejewski w.14

dr Antoni Olszewski w.18

dr Zdzisław Preisner w.15

Asystent: mgr Paweł Molewski w.22

#### ZAKŁAD HYDROLOGII I GOSPODARKI WODNEJ

Kierownik

prof.nadzw.: prof. dr hab. Zygmunt Churski w.17

Prof.nadzw.: dr hab. Czesław Pietrucień w.33

Adiunkci: dr Włodzimierz Marszelewski w.21

dr Zbigniew Rayzacher w.31

dr Wiktor Szczepanik w.32

Asystent: mgr Wojciech Olejniczak w.37

Prac.nauk.-tech.:mgr Rajmund Skowron w.31

#### PRACOWNIA HYDROCHEMICZNA

Prac.inż.-tech. : mgr Elżbieta Pilecka-Chmurzyńska w.56

#### ZAKŁAD KLIMATOLOGII

ul. Danielewskiego 6

centr.243-05

Kierownik

prof.nadzw.: prof.dr hab. Gabriel Wójcik w.7

Adiunkt: dr Rajmund Przybylak w.8

Asystent: mgr Marek Kejna w.1

St.wykładowca: dr Kazimierz Marciniak w.1

Prac.nauk.-tech.:dr Jerzy Słomiński w.8

Prac.inż.-tech. :mgr Anna Rochnowska w.8

PRACOWNIA DYDAKTYKI GEOGRAFII

centr.243-05

ul. Danielewskiego 6

275-11

Kierownik

st.wykładowca: dr Edward Świtalski

w.2

Asystent: mgr Zbigniew Podgórski

w.2

ZESPOŁ TECHNICZNO-GOSPODARCZY

UL.FREDRY 6/8

centr.:273-07-08

Kierownik - z-ca dyrektora instytutu

d/s techn.-gosp.:mgr Krzysztof Lankauf

w.55

Prac.inż.-tech. :Iwona Skowrońska(w.53),Andrzej Breński (w.39)

KREŚLARNIA

Prac.inż.-tech. :mgr Krystyna Czetwertyńska

w.51

MAPIARNIA (GABINET MAP)

Prac.inż.-tech. :mgr Lucyna Pietruszewska

w.53

mgr Marzena Dejevska (url.wych.)

PRACOWNIA REPROGRAFICZNA

Prac.inż.-tech. :Jerzy Przytarski

w.50

BIBLIOTEKA INSTYTUTU GEOGRAFII

ul. Fredry 6/8

centr.273-07

Kierownik-

st.bibliotekarz: mgr Małgorzata Kozieł

w.38

Mł.bibliotekarz: Daria Cichocka

Pom.bibl.

Mirosława Wojciechowska

MUZEUM PRZYRODNICZE

ul. Gagarina 9

Kierownik

Prac.nauk.-tech. :dr Wiesław Kokociński

14-432

Prac.inż.-tech. : mgr Roman Pawlak, Rajmund Piórkowski

## WYDZIAŁ HUMANISTYCZNY

Coll.Maius, ul. Fosa Staromiejska 3

centr. 260-21-26

### DZIEKAN

prof.nadzw.: prof.nadzw.dr hab. Włodzimierz Winclawski w.105

### PRODZIEKAN

prof.nadzw.: dr hab. Czesław Łapicz w.156

### DZIEKANAT

Kierownik: Zofia Nolka (266-59) w.123

Sam. referenci: Krystyna Bartoszewicz, Barbara Kusz, w.111,116  
Jadwiga Macholc, Stanisława Piotrowska,  
Maria Ratajczak, Krystyna Ulaszewska

### RADA WYDZIAŁU

#### PRZEWODNICZĄCY - DZIEKAN

prof.nadzw.dr hab. Włodzimierz Winclawski

#### CZŁONKOWIE

##### Prodziekan

prof.nadzw.dr hab. Czesław Łapicz

Nauczyciele akademicy zatrudnieni na stanowisku profesora  
zwyczajnego lub profesora nadzwyczajnego oraz inni nauczyciele  
akademicy posiadający stopień naukowy doktora habilitowanego  
zatrudnieni na wydziale:

prof.nadz.dr hab. Stanisław Alexandrowicz, prof.nadz.dr hab. Adam Bezwiński

prof.zw. dr hab. Janusz Bieniak, prof.nadz.dr hab. Ryszard Borowicz,

prof.nadz.dr hab. Stefan Cackowski, prof.nadz.dr hab. Jadwiga Chudziak,

prof.zw.dr hab. Antoni Czacharowski, prof.nadz.dr hab. Teresa Friedel,

prof.nadz.dr hab. Teresa Gilas, prof.nadz.dr hab. Maciej Grochowski,

prof. nadz.dr hab. Wojciech Gutowski, prof.zw.dr hab. Karol Grünberg,

prof.zw.dr hab. Leon Gumański, prof.zw.dr Artur Hutnikiewicz,

prof.zw.dr hab. Maria Jaczynowska, prof. nadz.dr hab. Krystyna Jakowska

prof.nadz.dr hab. Weronika Jaworska, prof.zw.dr hab. Sławomir Kalembka,

prof.nadz.dr hab. Andrzej Kaleta, prof.nadz.dr hab. Krystyna Kallas,

prof.nadz.dr hab. Teresa Karwicka, prof.nadz.dr hab. Jan Mirosław Kasjan,



prof.nadz.dr hab.Czesław Kosakowski, prof.nadz.dr hab. Ryszard Kozłowski, prof. nadz.dr hab. Aleksandra Krupa, prof.nadz.dr hab.Janusz Kryszak prof.nadz.dr hab. Anna Krzewińska, prof,nadz.dr hab. Ryszard Lipczuk,prof.zw. dr hab. Janusz Małek,prof.nadz.dr hab Janusz Mucha, dr hab. Zenon Hubert Nowak,prof.nadz. dr hab.Andrzej Nowakowski prof.nadz.dr hab. Józef Pawlak,prof.nadz.dr hab.Franciszek Peplowski, prof.nadz.dr hab.Krystyna Przewoźna-Armon,prof.nadz. dr hab.Bohdan Ryszewski,prof.nadz.dr hab.Henryk Skłodowski,prof.nadz.dr hab. Jerzy Speina,prof.zw. dr hab. Jacek Staszewski, prof.nadz. dr hab. Marian Szarmach,prof.nadz. dr hab.Karol Sauerland,prof.nadz.dr hab. Roman Schulz,prof.nadz.dr hab.Jan Sziling, prof.nadz.dr hab. Aleksander Szvedek,prof.zw. dr hab. Andrzej Tomczak,prof.nadz.dr hab.Tadeusz Tyszka, prof.nadz.dr hab. Kazimierz Wajda, prof.zw.dr hab.Zbigniew T.Wierzbicki,prof.nadz.dr hab. Marta Wiszniowska-Majchrzyk,prof.nadz. dr hab. Mieczysław Wojciechowski, prof.nadz.dr hab.Andrzej Wojtas, prof.nadz.dr hab.Witold Wróblewski, prof.nadz.dr hab. Mirosław Żelazny,dr hab. Wiesław Awedyk, dr hab.Halina Brzoza,dr hab. Stefan Grzybowski,dr hab.Zofia Morawska-Tyc,dr hab.Andrzej Olubiński,dr hab. Ryszard Parzęcki,dr hab.Walenty Piłat,dr hab.Janusz Rulka, dr hab. Maria Szupryczyńska,dr hab.Tadeusz Szyszko,dr hab. Jan Wawrzyńczyk,dr hab.Lech Witkowski,dr hab. Maria Wysocka

Przedstawiciele pozostałych nauczycieli akademickich:

dr Leszek Kuk,mgr Jolanta Małecka-Kukawka,mgr Andrzej Nieuważny,dr Krzysztof Obremski,dr Marta Urlinska, dr Andrzej Wojciechowski,dr Mariusz Ziółkowski,dr Leszek Zyliński

Przedstawiciel pracowników nie będących nauczycielami akademickimi:

Zofia Nolka

Przedstawiciele studentów:

Tomasz Chodubski,Piotr Gadzinowski,Krzysztof Jabłoński,Tomasz Kempa,Waldemar Rozynkowski,Mariusz Wołos,Jarosław Woźniak, Lech Zieliński.

EMERYTOWANI PROFESOROWIE I DOCENCI

prof.zw.dr hab. Tadeusz Grudziński,

prof.zw.dr Kazimierz Jasiński,  
prof.zw. dr hab. Jarzy Wojtowicz,  
prof.dr hab. Jerzy Serczyk,  
doc.dr Stanisław Soldenhoff  
doc. dr Władysław Lewandowski

#### STUDIA ZAOCZNE I PODYPLOMOWE

##### ZAOCZNE STUDIUM ARCHIWISTYKI

Kierownik

st.wykładowca: dr Urszula Wencel-Kalemka (273-95)

##### ZAOCZNE STUDIUM BIBLIOTEKOWNAWSTWA I INFORMACJI NAUKOWEJ

Kierownik

adiunkt: dr Grażyna Gzella (14-480)

##### ZAOCZNE STUDIUM HISTORII

Kierownik

st.wykładowca: dr Urszula Wencel-Kalemka (273-95)

##### ZAOCZNE STUDIUM FILOLOGII POLSKIEJ centr.260-21-26

Kierownik

adiunkt: dr Barbara Domańska-Siemianowska w.120

##### ZAOCZNE STUDIUM PEDAGOGIKI centr. 273-51

Kierownik

adiunkt: dr Jan Malinowski w.3

##### PODYPLOMOWE STUDIUM ARCHIWISTYKI

Kierownik

prof.nadzw.: dr hab.Bohdan Ryszewski 14-415

##### PODYPLOMOWE STUDIUM HISTORII

Kierownik

prof.nadzw.: dr hab.Jan Sziling 242-20

centr.260-21-26

PODYPLOMOWE STUDIUM FILOLOGII POLSKIEJ

Kierownik

prof.nadzw.: dr hab. Wojciech Gutowski w.170

PODYPLOMOWE STUDIUM SOCJOLOGII WSI

Kierownik

prof.nadzw.: dr hab. Andrzej Kaleta 274-65

PODYPLOMOWE STUDIUM KONSERWATORSTWA ARCHEOLOGICZNEGO

centr.257-20

Kierownik

prof.nadzw.: dr hab. Jadwiga Chudziak w.2,4

PODYPLOMOWE STUDIUM ETNOGRAFII

centr.257-20

Kierownik

prof.nadzw.: dr hab. Teresa Dunin-Karwicka w.6

PODYPLOMOWE STUDIUM NAUK POLITYCZNYCH

INSTYTUT ARCHEOLOGII I ETNOGRAFII

ul. Podmurna 9/11

centr.257-20

257-70

DYREKTOR

prof.nadzw.: dr hab. Jadwiga Chudziak w.2

Sekreteriat

sam.referent: mgr Wanda Godziątkowska w.1

ZAKŁAD ARCHEOLOGII ARCHITEKTURY

Kierownik

prof.nadzw.: dr hab. Jadwiga Chudziak w.2,4

Asystenci:

mgr Grażyna Sułkowska-Tuszyńska

mgr Marcin Wiewióra



Prac.inż-tech: mgr Wojciech Milek

centr.257-20

**ZAKŁAD ARCHEOLOGII ŚREDNIOWIECZA I CZASÓW NOWOZYTYNYCH**

Kierownik

docent: dr Jerzy Olczak

w.3

Prof. nadzw. dr hab. Andrzej Nowakowski

Asystenci: mgr Wojciech Chudziak

mgr Dariusz Poliński

Prac.inż-tech: mgr Paweł Gurtowski

**ZAKŁAD ETNOGRAFII**

Kierownik

prof.nadzw.: dr hab. Teresa Dunin-Karwicka

w.6

Adiunkt: dr Krzysztof Piątkowski

Asystent: mgr Wojciech Olszewski

**ZAKŁAD PRAHISTORII**

Kierownik

prof.nadzw.: dr hab. Krystyna Przewoźna-Armon

w.5

Adiunkt: dr Stanisław Kukawka

Asystenci: mgr Andrzej Bokiniec

mgr Andrzej Kowalski

mgr Jolanta Małecka-Kukawka

**PRACOWNIA ARCHEOLOGII PODWODNEJ**

Kierownik

adiunkt: dr Andrzej Kola

w.7

Asystent: mgr Jacek Gackowski

prac.inż-tech: mgr Wojciech Szulta

**PRACOWNIA DOKUMENTACJI I KONSERWACJI**

Opiekun

prac.nauk.-tech.: mgr Wiesława Matuszewska-Kola

w.27

Asystent: mgr Małgorzata Grupa

Nauczyciel zaw: mgr Maciej Mierzejewski  
Prac.inż-tech: mgr Alina Sosnowska

**PRACOWNIA DZIEJÓW SZKŁA**

Kierownik  
docent: dr Jerzy Olczak w.3

Asystent: mgr Marek Rubnikowicz  
Specjalista arch: mgr Małgorzata Markiewicz

**PRACOWNIA REKONSTRUKCJI ŚRODOWISKA GEOGRAFICZNEGO**

Kierownik: vacat

**BIBLIOTEKA INSTYTUTU ARCHEOLOGII I ETNOGRAFII**

Kierownik-  
kustosz: mgr Genowefa Ptaszyk w.19

**INSTYTUT FILOLOGII POLSKIEJ**

Coll. Maius, ul. Fosa Staromiejska 3 centr.260-21-26

**DYREKTOR**

prof.nadzw.: dr hab. Jerzy Speina w.120

**ZASTĘPCA DYREKTORA**

prof.nadzw.: dr hab. Janusz Kryszak w.120

**Sekretariat**

specjalista: mgr Maria W.Zielińska (ZSFP) w.120

**ZAKŁAD JĘZYKA POLSKIEGO**

**Kierownik**

prof.nadzw.: dr hab. Krystyna Kallas w.110

Prof.nadzw.: prof.dr hab.Franciszek Peplowski (1/2 et) w.140

Docent: dr hab. Maria Szupryczyńska (url.bezpł.) w.163

Adiunkci: dr Marian Domaradzki w.173

	dr Maria Frankowska	w.110
	dr Teresa Minikowska	w.174
	dr Edmund Oberlan	w.173
	dr Lucja Szewczyk	w.175
	dr Adam Wróbel	w.175
Asystent:	mgr Marek Wiśniewski	w.110

**ZAKŁAD JĘZYKOZNAWSTWA OGÓLNEGO** w.181

Kierownik		
prof.nadzw.:	prof.dr hab. Maciej Grochowski	
Adiunkt:	dr Adam Bednarek	

**ZAKŁAD JĘZYKÓW SŁOWIAŃSKICH** w.176

Kierownik		
prof.nadzw.:	dr hab. Teresa Friedel	
Asystent staż.:	mgr Iwona Nowakowska	

**ZAKŁAD LITERATURY MŁODEJ POLSKI I DWUDZIESTOLECIA  
MIĘDZYWOJENNEGO**

Kierownik		
prof.nadzw.:	dr hab. Janusz Kryszak	w.138
Prof.zw.:	prof.dr Artur Hutnikiewicz (1/2 et.)	w.138
Prof.nadzw.:	dr hab. Wojciech Gutowski	w.172
	dr hab. Krystyna Jakowska	w.170
Adiunkci:	dr Irena Burzacka-Branach	w.170
	dr Jerzy Z.Maciejewski	w.172
Asystent:	mgr Krzysztof Cwikliński	w.172

**ZAKŁAD LITERATURY POLSKIEJ ROMANTYZMU I POZYTYWIZMU** w.139

Kierownik		
prof.nadzw.:	prof.dr hab. Jan M.Kasjan	w.178
Adiunkci:	dr hab.Zofia Mocarska-Tyc	



dr Bogdan Burdziej  
 dr Grażyna Halkiewicz-Sojak  
 dr Maria Kalinowska  
 dr Janusz Skuczynski  
 Asystent: mgr Mirosław Strzyżewski

**ZAKŁAD LITERATURY STAROPOLSKIEJ I OŚWIECENIA**

Kierownik

prof.nadzw.: dr hab. Anna Krzezińska w.182

Adiunkci: dr Jerzy Kasprzyk  
 dr Danuta Künstler-Langner w.129  
 dr Krzysztof Obremski w.129

**ZAKŁAD METODYKI NAUCZANIA LITERATURY I JĘZYKA POLSKIEGO**

Kierownik

prof.nadzw.: dr hab. Aleksandra Krupa w.174

Adiunkci: dr Ewa Owczarz w.109  
 dr Władysław Sawrycki w.109  
 Asystent: mgr Ewa Siczek w.109

**ZAKŁAD POLSKIEJ LITERATURY WSPÓŁCZESNEJ**

Kierownik

prof.nadzw.: dr hab. Jerzy Speina w.132

Adiunkci: dr Stefan Mełkowski  
 dr Jerzy Smulski

**ZAKŁAD TEORII LITERATURY**

Kierownik

docent: dr Czesław Niedzielski w.150

Adiunkci: dr Jan Bełkot w.180  
 prof.nadzw.: dr Barbara Domańska-Siemianowska w.106  
 dr Maria Jakitowicz w.179

centr.260-21

dr Aleksander Madyda w.106

dr Andrzej Stoff w.180

dr Maria Zeic-Piskorska w.106

Asystent staż.: mgr Aleksander Głowczewski w.106

BIBLIOTEKA INSTYTUTU FILOLOGII POLSKIEJ

Kierownik

kustosz: mgr Iwona M. Płukis w.107

Kustosz: mgr Jadwiga Kwiecińska

Bibliotekarze: mgr Bożena Bednarek-Michalska

mgr Lucyna Morys

Collegium Maius

ul.Fosa Staromiejska 3 centr.260-21-26

Kierownik obiektów

dydaktycznych: mgr Michał Strzelecki w.136

PRACOWNIA Kserograficzna

Prac.inż.tech. : Józef Lichociński w.161

INSTYTUT FILOLOGII SŁOWIAŃSKIEJ

Coll.Maius, ul. Fosa Staromiejska 3 centr.260-21-26

DYREKTOR

prof.nadzw.: dr hab. Adam Karol Bezwiński w.154

Sekretariat

sam.referent: Barbara Szott (1/2 et.) w.130

ZAKŁAD DYDAKTYKI JĘZYKA ROSYJSKIEGO

p.o.Kierownika

prof.nadzw.: dr hab. Adam Bezwiński w.154

Adiunkt: dr Michalina Mirek (1/2 et.) w.112

St.wykładowcy: dr Marian Bybluk w.130

mgr Mirosława Sztolberg-Bybluk w.112

Wykładowca: mgr Urszula Siemianowska w.112

ZAKŁAD KOMPARATYSTYKI SŁOWIAŃSKIEJ

Kierownik

prof.nadzw.: dr hab. Czesław Łapicz w.130

Asystent: mgr Mariola Wiśniewska w.112

ZAKŁAD WSPÓŁCZESNEGO JĘZYKA ROSYJSKIEGO

Kierownik

adiunkt: dr hab. Stefan Grzybowski w.130

Docent: dr hab. Jan Wawrzyńczyk w.112

Adiunkt: dr Zofia Pawlak w.112

ZAKŁAD TEORII I HISTORII LITERATURY ROSYJSKIEJ

Kierownik

docent: dr hab. Halina Brzoza w.112

Prof.nadzw.: dr hab. Adam Bezwiński w.154

Docenci: dr hab. Walenty Piłat (1/2 et) w.112



dr hab. Tadeusz Szyszko (1/2 e t ) w.112  
Asystenci: mgr Elżbieta Sudomir-Gordon w.112  
mgr Iwona Rzepnikowska w.112

BIBLIOTEKA INSTYTUTU FILOLOGII SŁOWIAŃSKIEJ  
st.bibliotekarz: dr Stanisława Chojnacka w.198

INSTYTUT FILOZOFII

Coll.Maius, ul. Fosa Staromiejska 3 centr.260-21-26

DYREKTOR

prof.nadzw.: dr hab. Józef Pawlak w.145

ZASTĘPCA DYREKTORA

prof.nadzw.: dr hab. Mirosław Zelazny w.145

Sekretariat

specjalista: mgr Hanna Kowalczyk (1/2 et.) w.145

ZAKŁAD ETYKI

Kierownik

prof.nadzw.: dr hab. Mirosław Zelazny w.125

Adiunkci:

dr Ryszard Jadczyk

dr Krystyna Osmańska

dr Włodzimierz Tyburski

dr Ryszard Wiśniewski

dr Jolanta Zelazna

ZAKŁAD FILOZOFII WSPÓŁCZESNEJ

Kierownik

adiunkt: dr hab. Lech Witkowski

ZAKŁAD HISTORII FILOZOFII I MYŚLI SPOŁECZNEJ

w.127

Kierownik

prof.nadzw.: dr hab. Józef Pawlak

Adiunkci: dr Józef Czarkowski  
dr Leszek Krzyżanowski (url.bezpl.)  
dr Andrzej Szahaj  
Asystent: mgr Małgorzata Derc

BIBLIOTEKA INSTYTUTU FILOZOFII

Kierownik -  
st.kustosz dypl.: mgr Janina Gryckiewicz

w.165

INSTYTUT HISTORII I ARCHIWISTYKI

Coll.Novum, Pl.Teatralny 2a

273-31

DYREKTOR

prof.nadzw.: prof.dr hab. Kazimierz Wajda

273-95

ZASTĘPCY DYREKTORA

prof.nadzw.: prof.dr hab. Stanisław Alexandrowicz

273-95

prof.nadzw.: dr hab. Bohdan Ryszewski

273-95

Sekretariat

specjalista: mgr Alicja S.Tomaszewska

273-95

sam.referent: Alicja Ziegler-Mrózek (ZSH)

ZAKŁAD ARCHIWISTYKI

Kierownik

prof.zw.: prof.dr hab. Andrzej Tomczak

273-82

Adiunkci: dr Maciej F.Gołębowski

dr Halina Robótka

dr Witold Szczuczko

Asystent: mgr Alina Kopiczyńska

**ZAKŁAD BIBLIOTEKOZNAWSTWA I INFORMACJI NAUKOWEJ**

ul. Gagarina 13 (Biblioteka Uniwersytecka)

Kierownik

prof.nadzw.: dr hab. Bohdan Ryszewski 14-415

Docenci: dr Krystyna Podlaszewska 14-415

dr Jan Sójka 14-480

Adiunkci: dr Ewa Glowacka 14-480

dr Grażyna Gzella 14-480

dr Iwona Imańska 14-480

dr Janusz Tondel 14-480

dr Bronisława Woźniczka-Paruzel 14-480

Asystenci: mgr Ewa Nieuważny (1/2 et, url.macierz.)  
mgr Andrzej Nieuważny 14-480

St.wykładowcy: dr Jaromir Durczewski 14-480

dr Zofia Mołodcówna (1/2 et.) 14-415

mgr Maria Śliwińska (1/2 et.) 14-480

Sam.referent: Maria Wiśniewska-Krystew (ZSBiIN) 14-415

**ZAKŁAD HISTORII EUROPY WSCHODNIEJ**

Kierownik

prof.nadzw.: prof.dr hab. Stanisław Alexandrowicz

Asystent: mgr Elżbieta Alabrudzińska

**ZAKŁAD HISTORII POLSKI I Powszechniej 1918-1944/45**

Kierownik

prof.nadzw.: prof.dr hab. Mieczysław Wojciechowski 242-88

Prof.zw.: prof.dr hab. Karol Grünberg

Adiunkt: dr Zbigniew Karpus

St. wykładowca: dr Zofia Waszkiewicz

**ZAKŁAD HISTORII Powszechniej I POLSKI XVI-XVIII w.**

Kierownik

Prof.zw.: prof.dr hab. Jacek Staszewski



Prof.zw.: prof.dr hab. Janusz Mallek  
Prof.nadzw.: dr hab. Stefan Cackowski  
Adiunkci: dr Kazimierz Maliszewski  
dr Jarosław Poraziński (1/2 et)  
dr Henryk Rietz  
dr Wojciech Stanek  
Asystenci: mgr Krzysztof Mikulski  
mgr Wojciech Polak

**ZAKŁAD HISTORII Powszechnej i polski po 1945 r.**

Kierownik

prof.nadzw.: prof.dr hab. Ryszard Kozłowski  
Prof.nadzw.: dr hab. Jan Sziling  
Adiunkt: dr Ryszard Sudziński  
Asystent: mgr Mirosław Golon

248-20

**ZAKŁAD HISTORII Starożytnej**

Kierownik

prof.zw.: prof.dr hab. Maria Jaczynowska

274-67

Adiunkci: dr Danuta Musiał  
dr Józef Zając  
dr Mariusz Ziółkowski  
Asystent: mgr Marek Stępień

**ZAKŁAD HISTORII Średniowiecznej**

Kierownik

prof.zw.: prof.dr hab. Antoni Czacharowski

274-67

Prof.nadzw.: dr hab. Zenon H. Nowak  
Adiunkci: dr Teresa Borawska  
dr Ireneusz Czarciński  
dr Stefan Kwiatkowski  
dr Roman Czaja  
Asystent: mgr Wiesław Sieradzan

**ZAKŁAD HISTORII WOJSKOWEJ**

p.o.Kierownika

prof.nadzw.: prof.dr hab. Mieczysław Wojciechowski 242-88

Adiunkt: dr Waldemar Rezmer

**ZAKŁAD HISTORII ZIEM POLSKICH I HISTORII Powszechniej 1795-1918**

Kierownik

prof.nadzw.: prof.dr hab. Kazimierz Wajda 277-95

Prof.zw.: prof.dr hab. Sławomir Kalembka

Prof.nadzw.: dr hab. Teresa Gilas

Adiunkci: dr Leszek Kuk

dr Magdalena Niedzielska

Asystent: mgr Marek Chamot

St.wykładowca: dr Urszula Wencel-Kalembka

**ZAKŁAD METODYKI NAUCZANIA HISTORII**

Kierownik

docent: dr hab. Janusz Rulka (1/2 et.) 269-13

St.wykładowcy: dr Małgorzata Chen-Winclawska

mgr Krystyna Polacka

**ZAKŁAD NAUK POMOCNICZYCH HISTORII**

248-20

Kierownik

prof.zw.: prof.dr hab. Janusz Bieniak

Adiunci: dr Krystyna Melkowska

dr Jan Pakulski

dr Andrzej Radziwiński

dr Jarosław Wenta

dr Jan Wroniszewski

**BIBLIOTEKA INSTYTUTU HISTORII I ARCHIWISTYKI**

Kierownik -

kustosze: mgr Adam A.Makowiecki 226-97

mgr Elżbieta Galińska

St.bibliot. Iwona Didkowska  
mgr Hanna Korzeniowska

PRACOWNIA Kserograficzna

Prac. inż.-tech.: Edward Sułek

269-13

INSTYTUT PEDAGOGIKI

ul.Gagarina 5

centr.273-51

DYREKTOR

prof.nadzw.: dr hab.Roman Schulz (242-95)

Sekreteriat

(242-95)

Kierownik obiektów dydak.: Wanda Esden-Tempska

w.3

sam.referent : Marta Parylak (ZSPiP) .

w.4

ZAKŁAD DYDAKTYKI

Kierownik

docent: dr Stanisław Nalaskowski

w.8

Adiunkt: dr Bronisław Siemieniecki

Asystenci: mgr Bolesława Jaworska (1/2 et.)

mgr Bernadeta Binnebesel (ur.wych.)

ZAKŁAD HISTORII WYCHOWANIA I MYŚLI SPOŁECZNEJ

centr.273-51

Kierownik

prof.nadzw.: prof.dr hab. Andrzej Wojtas

w.2

Adiunkci:

dr Adam Marszałek

dr Jan Kłosowski

dr Witold Wojdyło

dr Eugeniusz Paruzel

Asystent:

mgr Lucjan Broniewicz

ZAKŁAD PEDAGOGIKI OGÓLNEJ

Kierownik

prof.nadzw.: dr hab. Roman Schulz

w.14



Adiunkci: dr Aleksander Nalaskowski  
dr Józef Górniewicz  
Asystenci: mgr Piotr Petrykowski  
mgr Małgorzata Pogorzały  
mgr Krzysztof Rubacha  
St.wykładowca: dr Zofia Włodowska

#### ZAKŁAD PEDAGOGIKI SPECJALNEJ

Kierownik  
prof.nadzw.: dr hab. Czesław Kosakowski w.11

Adiunkci: dr Wiesław Ambrozik (3/4 et.)  
dr Jodwiga Jastrząb  
dr Marta Urlińska  
dr Andrzej Wojciechowski

Asystenci: mgr Tomasz Kucharski  
mgr Mariola Lewandowska  
mgr Zyta Niedźwiecka  
mgr Ireneusz Pyrzyk  
mgr Sławomira Sadowska

#### PRACOWNIA ROZWIJANIA TWÓRCZOŚCI OSÓB NIEPEŁNOSPRAWNYCH

Stary Rynek 6  
Kierownik  
adiunkt: dr Andrzej Wojciechowski  
Prac.inż.-tech. :Sławomir Sędziak (1/4 et.)

#### ZAKŁAD PEDAGOGIKI SPOŁECZNEJ

Kierownik  
docent: dr hab. Andrzej Olubiński w.15

Adiunkci: dr Mieczysław Gałaś  
dr Jan Malinowski  
dr Krzysztof Piątek

Asystenci: mgr Tomasz Biernat  
mgr Marzena Sobczak (url.bezp.)  
mgr Paweł Sobierajski

St.wykładowca: dr hab. Ryszard Parzęcki

**ZAKŁAD PEDAGOGIKI Wczesnoszkolnej**

Kierownik

w.7

adiunkt: dr Wacława Świętek (3/4 et.)

w.7

Adiunkt: dr Małgorzata Kowalik-Olubińska

Asystenci: mgr Katarzyna Burnicka

mgr Ewa Górniewicz

mgr Jolanta Klasińska

mgr Małgorzata Muszyńska

St.wykładowcy: dr Jerzy Świętek

mgr Lucyna Matuszak

mgr Klementyna Marcinkiewicz

mgr Maria Miłan-Arciszewska

mgr Barbara Rojko

mgr Joanna Strzelecka

mgr Leonarda Tomasik

mgr Narcyz Wierzbicki

Wykładowca: mgr Maria Żywiczyńska

Prac.inż.-tech: Piotr Prusaczyk

w.12

**BIBLIOTEKA INSTYTUTU PEDAGOGIKI**

Kierownik -

kustosz: mgr Renata Jerzemska

w.10

Bibliotekarz: mgr Ewa Smykowska

Pom.bibl.: mgr Aneta Gużyńska

**KATEDRA FILOLOGII ANGIELSKIEJ**

Coll.Maius, ul. Fosa Staromiejska 3

centr.260-21-26

e-mail: ENGTORUN@PLTUMK11

Kierownik

prof.nadzw: prof.dr hab. Aleksander Szvedek

w.199

prof.nadzw.: dr hab. Marta Wiszniowska-Majchrzyk

Docenci: dr hab. Wiesław Awedyk (1/2 et.)

dr hab. Maria Wysocka (1/2 et.)  
Adjunkci: dr Wojciech Jasiakiewicz  
dr Ewa Wełnic  
Asystenci: mgr Dariusz Pestka  
mgr Hanna Świetlik  
mgr Małgorzata Tobys-Grochal  
Wykładowcy: mgr Joan Borsvold  
mgr Waldemar Skrzypczak

Sekretariat

st.referent: Tamara Jurowska

w.199

BIBLIOTEKA KATEDRY FILOLOGII ANGIELSKIEJ

Kierownik -

kustosz: mgr Marek Świerczyński

w.191

KATEDRA FILOLOGII GERMAŃSKIEJ

Coll.Maius, ul. Fosa Staromiejska 3

centr.260-21-26

e-mail: GERTORUN@PLTUMK11

Kierownik

prof.nadzw.: prof.dr hab.Karol Sauerland

w.149

Prof.nadzw.: dr hab. Ryszard Lipczuk  
dr hab. Weronika Jaworska (1/2 et.)

Adjunkci: dr Maria Adamiak  
dr Jan Bekasiński  
dr Maria Gierlak  
dr Włodzimierz Zientara  
dr Leszek Zyliński

Asystenci: dr Waldemar Grzybowski  
mgr Małgorzata Klentak-Zabłocka  
mgr Tomasz Waszak  
mgr Dariusz Wiśniewski

Asystent staż.: mgr Aleksander Drażkowski

St.wykładowcy: dr Halina Barcikowska (1/2 et.)



Wykładowca: mgr Jan Wachowiak

Sekretariat

sam.referent: Grażyna Kotłowska

w.152

BIBLIOTEKA KATEDRY FILOLOGII GERMAŃSKIEJ

Kierownik -

kustosz: mgr Maria Gołembiewska

w.146

Mł.bibliotekarz: Marlena Zagrebska

KATEDRA FILOLOGII KLASYCZNEJ

Coll.maius, ul.Fosa Staromiejska 3

centr.260-21-26

Kierownik

prof.nadzw.: dr hab. Witold Wróblewski

w.131

Prof.nadzw.: prof.dr hab. Marian Szarmach

Adiunkci: dr Włodzimierz Appel

dr Józef Baliński

dr Teresa Czypicka

dr Ireneusz Mikołajczyk

dr Sławomir Wyszomirski

Asystenci: mgr Magdalena Bereza

mgr Alicja Brusewicz (url.wych.)

Sekretariat

kustosz: mgr Zofia Moszczyńska

w.158

KATEDRA LOGIKI

Coll.Maius, ul. Fosa Staromiejska 3

centr.260-21-26

w.193

Kierownik

prof.zw.: prof.dr hab.Lech Gumański (1/2 et)

Adiunkci: dr Cezary Gorzka

dr Andrzej Pietruszczak

Asystenci: mgr Tomasz Komendziński

mgr Konrad Turzyński

Sekretariat

specjalista: mgr Hanna Kowalczyk (1/2 et.)

w.145

## KATEDRA PSYCHOLOGII

204-92

ul. Okrężna 56  
p.o Kierownika  
adiunkt:

dr Krzysztof Wolak

Prof.nadzw: dr hab. Henryk Skłodowski

dr hab. Tadeusz Tyszka

St.wykładowca: dr Kazimierz Kotlarski

Asystenci: mgr Róża Banaśkiewicz-Bazińska

mgr Maria Tomczyk

mgr Jacek Tuleya

## KATEDRA SOCJOLOGII

276-40

ul. Mickiewicza 121

Kierownik

prof.nadzw.: prof.dr hab. Włodzimierz Winclawski

Prof.zw.: prof.dr hab. Zbigniew Wierzbicki (1/2 et)

Prof.nadzw.: dr hab. Ryszard Borowicz

dr hab. Andrzej Kaleta

dr hab. Janusz Mucha

Adiunkci: dr Roman Bäcker

dr Anna Śliwińska

dr Andrzej Zybortowicz

Asystenci: mgr Andrzej Hałasiewicz

mgr Maria Nawojczyk

mgr Grzegorz Zabłocki

Lektor: mgr Lucyna Stetkiewicz

Sekretariat

sam.referent: Elżbieta Brukarzewicz

## BIBLIOTEKA KATEDRY SOCJOLOGII

Kierownik

kustosz: mgr Grażyna C.Makowiecka

WYDZIAŁ MATEMATYKI, FIZYKI I CHEMII

ul. Gagarina 7

centr.14

DZIEKAN

prof.nadzw.: prof.dr hab. Michał Rozwadowski w.427

PRODZIEKANI

prof.nadzw.: dr hab. Aleksander Balter w.427

prof.nadzw.: dr hab. Hubert L.Oczkowski w.327

DZIEKANAT

Kierownik: Lidia Słowińska w.427

sam.referenci: Małgorzata Drozdowska, Teresa Szcukowska,  
Barbara Wienczek, Bożena Woźniak

RADA WYDZIAŁU

PRZEWODNICZĄCY-DZIEKAN:

prof.nadzw.dr hab. Michał Rozwadowski

CZŁONKOWIE

Prodziekani:

prof.nadzw.dr hab. Aleksander Balter

prof.nadzw.dr hab. Hubert L.Oczkowski

Nauczyciele akademicy zatrudnieni na stanowisku profesora  
zwyčajnego lub profesora nadzwyczajnego oraz inni nauczyciele  
akademicy posiadający stopień naukowy doktora habilitowanego  
zatrudnieni na wydziale:

prof.zw.dr hab. Stanisław Balcerzyk, prof.zw.dr hab. Andrzej Bączynski,  
prof.nadz.dr hab. Andrzej Bielski, prof.nadz.dr hab. Lucjan Borowiecki,  
prof.nadz.dr hab. Franciszek Bylicki, prof.nadz.dr hab. Stanisław  
Chwirot, prof.nadz.dr hab. Stanisław Dembiński, prof.nadz.dr hab. Andrzej  
Drożyner, prof.nadz.dr hab. Włodzisław Duch, prof.nadz.dr hab. Stanisław  
Gorgolewski, prof.zw.dr hab. Lech Górniewicz, prof.zw.dr hab. Andrzej  
Granas, prof.zw.dr hab. Janina Gronowska, prof.nadz.dr hab. Antoni  
Grodzicki, prof.nadz.dr hab. Lesław Huppenthal, prof.zw.dr Roman Ingarden,  
prof.zw.dr hab. Karol Jankowski, prof.nadz.dr hab. Andrzej Jamiołkowski,



prof.zw.dr hab. Jacek Karwowski,prof.nadz.dr hab. Alina Kamińska,  
prof.nadz.dr hab. Przemysław Kita, prof.nadz.dr hab. Andrzej  
Kossakowski,prof.zw. dr hab. Henryk Koneczny,prof.nadz.dr hab. Ludwik  
Kreja, prof.nadz.dr hab.Jacek Krełowski,prof.zw. dr hab. Józef S.  
Kwiatkowski, prof.nadz.dr hab. Jan Kwiatkowski,prof.nadz.  
dr hab. Andrzej Kus, prof.zw.dr hab. Tadeusz Lesiak,  
prof.nadz.dr hab. Stanisław Łęgowski,prof.zw.dr hab. Alicja Łodzińska,  
prof.nadz.dr hab Tadeusz Marszałek,prof.nadz, dr hab. Adam Makowski,  
prof.nadz.dr hab. Hanna Męczyńska,prof. zw.dr hab. Anna Narębska,  
prof.nadz.dr hab. Stanisław Pruski,prof.nadz.dr hab. Andrzej Raczyński,  
prof.nadz.dr hab. Franciszek Rozpłoch,prof.nadz.dr hab. Gerard  
Rychlicki, prof.zw.dr hab. Janusz Siedlewski,prof.zw.dr hab. Daniel  
Simson,prof.nadz. dr hab. Andrzej Skowroński,prof.nadz.dr hab. Józef  
Słomiński, prof.nadz.dr hab. Józef Szudy, prof.nadz.dr hab. Wojciech  
Szymański, prof.nadz.dr hab. Jerzy Tomaszewski,prof.nadz. dr hab.  
Mieczysław Trypuć, prof.zw.dr hab. Arkadiusz Uzarewicz,  
prof,nadz.dr hab. Jan Wasilewski,prof.nadz.dr hab. Zbigniew Wojtczak,  
prof.zw.dr hab. Lutosław Wolniewicz, prof.nadz.dr hab. Andrzej  
Woszczyk, prof.zw.dr hab. Wiesław Woźnicki, prof.nadz.dr hab. Marek  
Zaidlewicz,prof.nadz.dr hab. Jerzy Zawadzki,  
dr hab. Józef Cejnowa,dr hab. Brunon Dembiński,dr hab.Roman Drożyner  
dr hab. Roman Dygdała, dr hab. Wiesław Dzierża,dr hab. Stanisław  
Gąska,dr hab.Hubert Grudziński,dr hab.Jerzy Kotas,dr hab.Ewa Ligocka,  
dr hab.Jan Maćkowiak,dr hab.Hanna Makowiecka,dr hab.Tadeusz Orlikowski,  
dr hab. Grażyna Staszewska,dr hab Tomasz Szczurek,dr hab. Roman Wojsz

Przedstawiciele pozostałych nauczycieli akademickich:

dr Roman Buczkowski, dr Mirosław Bylicki, dr Adam Dzielędziak,  
dr Jacek Kobus, dr Wojciech Kujawski, mgr Piotr Adamczak,  
mgr Zbigniew Bobiński, mgr Piotr Korzybski.

Przedstawiciele pracowników nie będących nauczycielami akademickimi  
mgr Irena Wróblewska

Przedstawiciele studentów:

mgr Piotr Mikulski, mgr Jaromir Patyk, mgr Alicja Pietkun,  
Sławomir Krawczyk, Andrzej Reise, Dariusz Sipak, Maciej Wiśniewski,  
Grzegorz Ząbik.

Uczestniczący w posiedzeniach rady wydziału z głosem doradczym  
przedstawiciele związków zawodowych:

NSZZ "Solidarność" dr Janusz Chatłas  
ZNP dr Wojciech Kujawski

EMERYTOWANI PROFESOROWI I DOCENCI:

prof.dr Kazimierz Antonowicz,  
prof.dr hab. Marian Czarniawski,  
prof.dr hab. Wilhelmina Iwanowska  
doc.dr hab. Stefania Grudzińska.

#### STUDIA ZAOCZNE, PODYPLOMOWE I DOKTORANCKIE

ZAOCZNE STUDIUM FIZYKI	210-65
Kierownik	
prof.nadzw.: dr hab. Andrzej Raczyński	w.288
ZAOCZNE STUDIUM MATEMATYKI	260-17
Kierownik	
adiunkt: dr Brunon Kamiński	w.15
ZAOCZNE STUDIUM CHEMII	
PODYPLOMOWE STUDIUM PROGRAMOWANIA I ZASTOSOWAŃ MIKROKOMPUTERÓW	centr.210-65
Kierownik	
st.wykładowca: dr Józefina Turło	w.253,290
PODYPLOMOWE STUDIUM INFORMATYKI	centr.260-17-19
Kierownik	
prof.nadzw.: prof.dr hab.Józef Słomiński	w.32
PODYPLOMOWE STUDIUM MATEMATYKI	centr.260-17-19
Kierownik	
adiunkt: dr Brunon Kamiński	w.15

PODYPLOMOWE STUDIUM CHEMII 14-427  
PODYPLOMOWE STUDIUM FIZYKI 14-427  
PODYPLOMOWE STUDIUM TEORII SYSTEMÓW I INFORMACJI 14-427  
PODYPLOMOWE STUDIUM CHEMII KWANTOWEJ 14-427

STUDIUM DOKTORANCKIE CHEMII

Kierownik

prof.nadzw.: dr hab. Lesław Huppenthal 14-314

STUDIUM DOKTORANCKIE FIZYKI I ASTRONOMII

Kierownik

prof.nadzw.: prof.dr hab. Andrzej Bączyński 210-65  
w.208,211

INSTYTUT ASTRONOMII

ul. Chopina 12/18 centr.260-17-19  
e-mail: IAUMK@PLTUMK11 260-37  
265-84

DYREKTOR

prof.nadzw.: prof.dr hab. Andrzej Woszczyk w.21

ZASTĘPCA DYREKTORA

prof.nadzw.: dr hab. Jacek Krełowski w.53

Sekretariat

specjalista: mgr Aleksandra Morkowska w.10

ZAKŁAD ASTROFIZYKI I ASTRONOMII GWIAZDOWEJ

Kierownik

prof.nadzw.: prof.dr hab. Andrzej Woszczyk w.21



Prof.nadzw.: dr hab. Jacek Krełowski w.53  
Adiunkci: dr Joanna Mikołajewska  
dr Marek Muciek  
dr Andrzej Strobel  
Asystenci: mgr Maciej Mikołajewski  
mgr Jacek Papaj  
mgr Daniel Proga  
mgr Jacek Stryczyński (url. bezp.)  
Prac.inż.-tech: mgr Krzysztof Rochowicz (url. bezp.)

#### ZAKŁAD MECHANIKI NIEBA

Kierownik  
docent: dr hab. Stanisław Gąska w.24  
Prof.nadzw.: dr hab. Andrzej Drożyner w.53  
Adiunkt: dr Andrzej Maciejewski w.24  
Asystenci: mgr Krzysztof Goździewski w.24  
mgr Zuzanna Niedzielska w.24

#### OBSERWATORIUM ASTRONOMICZNE W PIWNICACH

87-148 Łysomice, woj. toruńskie 116-55  
78-33-90

Prac.nauk.-tech: dr Alojzy Burnicki  
mgr Stanisław Krawczyk  
Prac.inż.-tech: mgr Bogdan Wikierski (1/2 et.), Michał Hałaburda  
sam.referent: Irena Sworowska

#### BIBLIOTEKA INSTYTUTU ASTRONOMII

centr.260-17-19

Kierownik-  
kustosz: mgr Barbara Gertner w.33

INSTYTUT CHEMII

ul. Gagarina 7

centr.14

DYREKTOR

prof.nadzw.: prof. dr hab. Marek Zaidlewicz (287-20) w.302

ZASTĘPCY DYREKTORA

docent: dr hab. Józef Ceynowa w.517

prof.nadzw.: dr hab. Antoni Grodzicki w.592

Zastępca Dyrektora Instytutu ds Techniczno Gospodarczych

mgr Włodzimierz Gołębiwski w.326

Sekretariat

specjalista: mgr Małgorzata Grudzińska 287-20

sam.referenci: Wiesława Beszczyńska (w.302), Maria Mrugowska (w.303)

st.maszynistka: Eżbieta Chachowska (1/2 et)

ZAKŁAD CHEMII FIZYCZNEJ

w.525

Kierownik

prof.zw.: prof.dr hab. Anna Narębska w.306

Prof.nadzw.: dr hab. Ludwik Kreja w.579

Docent: dr hab.Józef Ceynowa w.517

Adiunkci: dr Wojciech Czerwiński w.518

dr Stanisław Koter

dr Marian Kuik w.524

dr Wojciech Kujawski w.315

dr Jadwiga Ostrowska-Czubenko

dr Barbara Ostrowska-Gumkowska

dr Romuald Wódzki w.307

Asystenci:

mgr Piotr Adamczak

mgr Izabela Sionkowska

mgr Grzegorz Sionkowski

mgr Marek Waczyński

mgr Andrzej Warszawski

Prac.nauk.-tech.:dr Anna Czerniak (w 307), mgr Stefan Kowalski

Prac.inż.-tech. :mgr Barbara Bering(w.527),mgr Zbigniew Samsel(w.315),

Izabela Dobrzyńska, Mariusz Wilczyński(w.328)

**ZAKŁAD CHEMII JĄDROWEJ**

Kierownik

prof.nadzw.: prof.dr hab. Wojciech Szymański w.523

Adiunkt: dr Gabriela Śmietańska w.529

Prac.inż.-tech.: dr Stanisław Truszkowski, inż.Mieczysław Kowal (w.528)

**ZAKŁAD CHEMII OGÓLNEJ**

Kierownik

prof.nadzw.: prof.dr hab. Zbigniew Wojtczak w.313

Prof.nadzw.: dr hab. Lesław Huppenthal w.314

dr hab. Alina Kamińska w.502

Docent: dr hab. Wiesław Dzierża w.312

Adiunkci: dr Tadeusz Czerniawski

dr Adam Gronowski (url.bezp.)

dr Halina Kaczmarek

dr Alicja Kościelecka w.552

dr Ryszard Mieczkowski w.551

dr Ryszard Sojecki w.551

dr Danuta Staszewska

dr Kazimiera Suchocka-Gałaś

dr Maria Zeliaskow

St.wykładowca: dr Barbara Rozwadowska

Prac.nauk.-tech.:mgr Zdzisława Mieczkowska w.551

Prac.inż.-tech.: mgr Astrid Gotowt, Jadwiga Bruzdowska(w.574),  
Jerzy Łukaszewski, Waldemar Pawłowski

**ZAKŁAD CHEMII ORGANICZNEJ**

Kierownik

prof.nadzw.: prof.dr hab. Lucjan Borowiecki w.323

Prof.zw.: prof.dr hab.Janina Gronowska w.322

prof.dr hab.Arkadiusz Uzarewicz w.318

Prof.nadzw.: prof.dr hab.Marek Zaidlewicz w.522



Adiunkci: dr Krzysztof Aleksandrak  
 dr Adam Zieleńdziak w.530  
 dr Krystyna Przewoska-Ratajczak (url.wych.)  
 dr Jan Rumiński  
 dr Mirosław Wełniak w.521  
 Asystenci: mgr Anna Kalinowska  
 mgr Ireneusz Uzarewicz w.532  
 mgr Iwona Wyźlic  
 St.wykładowca: dr Elżbieta Reca w.323  
 Prac.nauk.-tech.: dr Ryszard Sarnowski  
 Prac.inż.-tech.: mgr inż. Włodzimierz Dąbrowski (w.538), mgr Barbara Hrycz, mgr Krystyna Osińska-Piszczek, mgr Piotr Przyżycki, mgr Jacek Ścianowski, Alicja Wełniak, Wiesława Zak (w.329), Ryszard Zakurzewski (w.329)

#### ZAKŁAD CHEMII NIEORGANICZNEJ

##### Kierownik

prof. zw.: prof. dr hab. Alicja Łodzińska w.336

Prof.nadzw.: dr hab. Antoni Grodzicki w.592

dr hab. Przemysław Kita w.337

Docent: dr hab. Brunon Dembiński w.541

Adiunkci: dr Janusz Chatłas

dr Eleonora Danilczuk

dr Felicja Golińska

dr Ewa Kita

dr Konrad Krajewski

dr Zygfryd Kroll

dr Ryszard Mikulski

dr Andrzej Surdykowski

dr Edward Szłyk

dr Grzegorz Wrzeszcz

Asystenci: mgr Michał Chrząszcz

mgr Robert Ciechanowski

mgr Joanna Zielińska (url. wych.)

Prac.nauk.-tech.: dr Piotr Gorczyca, dr Marta Polakiewicz,

mgr Elżbieta Kachniarz  
Prac.inż.-tech.: mgr Marek Kozicki(w.319), Maria Bożejewicz(w.316),  
Tomasz Czubachowski(w.553), Henryk Łęgowski(w.319)

#### ZAKŁAD CHEMII ŚRODOWISKA

Kierownik

prof.nadzw.: prof.dr hab. Jerzy Tomaszewski w.331

Adiunkci: dr Andrzej Chmarzyński w.331

dr Barbara Dejewska w.331

dr Tomasz Polakiewicz w.308

Prac nauk.-tech.: dr Jolanta Wojtanis w.308

Prac.inż.-tech.: mgr inż. Krystyna Gajek

#### ZAKŁAD PODSTAW CHEMII

Kierownik

prof.zw.: prof.dr hab. Janusz Siedlewski w.338

Prof.nadzw.: prof.dr hab. Michał Rozwadowski w.546

dr hab. Gerard Rychlicki w.503

dr hab. Jerzy Zawadzki w.507

Docent: dr Karol Karpiński w.339

Adiunkci: dr hab. Roman Wojsz w.585

dr Stanisław Biniak

dr Halina Kowalczyk-Dembińska

dr Jerzy Łukaszewicz

dr Adam Szczęsny w.547

dr Kazimierz Wiśniewski

Asystent: dr Grzegorz Szymański

Prac.nauk.-tech.: mgr Andrzej Arcimowicz (w.556), dr Krzysztof Erdmann,

mgr inż. Jarosław Gacek, dr Roman Gołembiewski,

dr Jan Kornatowski (url.bezpl.)

Prac.inż.-tech.: mgr Bożena Dzieleńdziak(w.549), Katarzyna Gajda(w.330)

ZAKŁAD TECHNOLOGII CHEMICZNEJ ORGANICZNEJ

Kierownik

prof.zw.: prof.dr hab. Tadeusz Lesiak w.321

Adiunkci: dr Krzysztof Marzec w.320

dr Jerzy Nowakowski w.533

dr Andrzej Prewysz-Kwinto w.544

Prac.nauk.-tech.:mgr inż. Mirosława Dynus w.534

Prac.inż.-tech.: mgr inż.Leszek Maciejewski

ZAKŁAD TECHNOLOGII CHEMICZNEJ OGÓLNEJ I NIEORGANICZNEJ

Kierownik

prof.nadzw.: dr hab. Mieczysław Trypuć w.569

Prof.zw.: prof.dr hab. Henryk Koneczny w.309

Adiunkci: dr Roman Buczkowski w.536

dr Hanna Kawicka

Asystent: mgr Urszula Kielkowska

St.wykładowca: dr Andrzej Sytniewski

Prac.nauk.-tech.:mgr Bożena Sekutowicz (w.537), mgr inż. Maria Szulc

Prac.inż.-tech. Józef Gburczyk(w.535)

PRACOWNIA ANALIZ INSTRUMENTALNYCH

Kierownik

prac.nauk.-tech: dr Eugeniusz Myśliński w.332

Prac.nauk.-tech.: mgr Brygida Chudzińska-Niewiadomska,  
mgr Teresa Grodzicka, mgr Zofia Huppenthal  
mgr Bogumił Makowski (w.307), mgr Bożena Peszyńska,  
mgr Piotr Piszczek, mgr Jerzy Rauchfleisch,  
dr Lech Szablewski, dr Renata Szczepańska,  
mgr Halina Szewczyk, mgr Irena Wróblewska-Brzezińska

Prac.inż.-tech.: Piotr Dombek

PRACOWNIA METODYKI NAUCZANIA CHEMII

Kierownik

st.wykładowca: dr Maria T. Pietruszewska w.311



St.wykładowcy: dr Jolanta Iwaszkiewicz-Nowak w.504  
dr Krzysztof Nowakowski w.311  
Prac.inż.tech.: mgr Anna Grabowska w.311

#### PRACOWNIA MINERALOGII I KRYSTALOGRAFII

Kierownik  
adiunkt: dr Stanisław Krażewski w.505  
Adiunkt: dr Andrzej Wojtczak (url.bezp.)  
Prac.nauk.-tech.: mgr Beata Walentynowicz w.506

#### PRACOWNIA TOKSYKOLOGICZNA

Kierownik  
adiunkt: dr Zygfryd Kroll w.545  
Prac.nauk.-tech.: mgr Leszek Dobrocholski w.545

#### HALA TECHNOLOGICZNA

Kierownik: mgr inż. Zbigniew Wiczkowski w.304

#### BIBLIOTEKA INSTYTUTU CHEMII

Kierownik-  
kustosz: mgr Iwona J.Lyczywek w.324  
Bibliotekarze: Monika Drążek  
mgr Maria Pawlikowska  
Janina Kwiatkowska  
Mł.bibliotekarz: Anna Nastrożna (url.wych.)

#### DZIAŁ TECHNICZNO-GOSPODARCZY

Kierownik - zastępca dyrektora instytutu  
ds.techn.-gosp.: mgr Włodzimierz Gołębiwski w.326  
sam.referent: Andrzej Olewiński w.333  
Prac.inż.-tech: Mirosława Hopke, Jan Muzalewski, Piotr Pokorski, w.335  
Jadwiga Skowrońska (w.333)

#### WARSZTATY

WARSZTAT MECHANICZNY w.426  
Prac.inż-tech.: Marek Chachowski, Andrzej Górecki, Stefan Małkiewicz,

	Konrad Murawski, Zbigniew Polakowski, Stanisław Panasiuk, Andrzej Zakrzewski, Kazimierz Zubkowski	
WARSZTAT ELEKTRYCZNY		w.325
Prac. Inz.-tech. :	Zygmunt Kołodziejski, Dariusz Letkiewicz, Jacek Celebucki	
WARSZTAT TECHNICZNEJ OBRÓBKI SZKŁA LABORATORYJNEGO		w.543
Prac. Inz.-tech. :	mgr Ryszard Grzeszkiewicz, Andrzej Lewandowski, Jerzy Milanowski	
WARSZTAT ELEKTRONICZNY		w.500
Prac. Inz.-tech. :	mgr Andrzej Skowroński	
PRACOWNIA KSERO-FOTOGRAFICZNA		w.407
Prac. Inz.-tech. :	Wojciech Żulka	
PRACOWNIA KREŚLARSKA		w.526
Prac. Inz.-tech. :	mgr inż. Andrzej Lis	

INSTYTUT FIZYKI

ul. Grudziądzka 5/7 centr.210-65  
 223-67  
 230-84  
 253-97  
 253-74

DYREKTOR

prof.nadzw.: prof.dr hab. Józef Szudy (224-87) w.280,235

ZASTĘPCY DYREKTORA

prof.nadzw.: dr hab. Franciszek Bylicki w.262

prof.nadzw.: dr hab. Andrzej Raczyński w.287

Zastępca Dyrektora Instytutu ds Techniczno-Administracyjnych  
 dr Edmund Lisicki (1/2 et.) w.279

Sekretariat

sam.referent: Jadwiga Bissinger (263-70) w.229

Pelagia Brażkiewicz

maszynistka: Stefania Znaniewicz (w.256)

ZAKŁAD BIOFIZYKI MOLEKULARNEJ

Kierownik

prof.zw.: prof.dr hab. Józef S.Kwiatkowski w.270

Prof.nadzw.: dr hab. Aleksander Balter w.216

dr hab. Tadeusz Marszałek w.207

Adiunkt: dr Wiesław Nowak (url.bezp.) w.215

Asystenci: mgr Piotr Bała w.215

mgr Olaf Roliński w.215

St.wykładowcy: dr Wiesław Hanus

dr Andrzej Kowalczyk w.216

Prac.inż.-tech: mgr Stefan Mayer (w.218), Bogdan Szymański (w.219)

ZAKŁAD FIZYKI ATOMOWEJ

Kierownik

prof.nadzw.: prof.dr hab. Stanisław Łęgowski (244-36) w.263



Prof.nadzw.:	dr hab. Franciszek Bylicki	w.262
	dr hab. Stanisław Chwirot (url.bezp.)	
Adiunkci:	dr Piotr Rudecki	w.264
	dr Jarosław Zaremba	w.261

#### ZAKŁAD FIZYKI PÓLPRZEWODNIKÓW

Kierownik

prof.nadzw.:	dr hab. Hanna Męczyńska	w.223
--------------	-------------------------	-------

Adiunkci:	dr Waclaw Bała	w.224, 226
	dr Franciszek Firszt	w.227
	dr Marek Grinberg	w.239, 222
	dr Czesław Koepke (url.bezp.)	w.239
	dr Andrzej Wojtowicz	w.239

Asystent:	mgr Marcin Balcerzyk	w.220, 295
-----------	----------------------	------------

Prac.nauk.-tech:	mgr Mariusz Jakubcewicz (w.259), mgr Barbara Kostańska-Sekulska (w. 227), Zbigniew Gumowski	
------------------	---	--

#### ZAKŁAD FIZYKI STATYSTYCZNEJ

Kierownik

prof.zw.:	prof.dr Roman S.Ingarden (215-43)	w.234
-----------	-----------------------------------	-------

Prof.nadzw.:	dr hab. Andrzej Jamiołkowski	w.230
--------------	------------------------------	-------

	prof.dr hab. Andrzej Kossakowski	w.231
--	----------------------------------	-------

Adiunkci:	dr Wojciech Daniel	w.236
-----------	--------------------	-------

	dr Marian Grabowski	w.236
--	---------------------	-------

	dr Miłosz Michalski	w.236
--	---------------------	-------

	dr Ryszard Mrugała	w.316
--	--------------------	-------

	dr Przemysław Staszewski	w.236
--	--------------------------	-------

Asystenci:	mgr Dariusz Chruściński	w.236
------------	-------------------------	-------

	mgr Piotr Korzybski	w.236
--	---------------------	-------

#### ZAKŁAD MECHANIKI KWANTOWEJ ATOMÓW I CZĄSTECZEK

Kierownik

prof.zw.:	prof.dr hab. Wiesław Woźnicki (274-76)	w.274
-----------	--	-------

		w.266
--	--	-------

Adiunkci:	dr Mirosław Bylicki	w.273
-----------	---------------------	-------

	dr Barbara Jaskólska	w.273
	dr Danuta Jeziorek	w.276
Asystent:	mgr Dariusz Dyl	w.277
Prac.inż.-tech:	mgr Mirosława Firszt, Małgorzata Bieńska-Puza (url.wych)	

#### ZAKŁAD METOD MATEMATYCZNYCH MECHANIKI KWANTOWEJ

Kierownik		
prof.nadzw.:	dr hab. Stanisław Pruski	w.244
Adiunkci:		
	dr hab. Jan Maćkowiak	w.247
	dr hab. Hubert Grudziński	w.281

#### ZAKŁAD METOD OBLICZENIOWYCH FIZYKI MOLEKULARNEJ

Kierownik		
prof.zw.:	prof.dr hab. Jacek Karwowski	w.272
Adiunkci:		
	dr Włodzimierz Jaskólski	w.273
	dr Jacek Kobus	

#### ZAKŁAD RADIOSPEKTROSKOPII I FIZYKI WĘGLA

Kierownik		
prof.nadzw.:	dr hab. Franciszek Rozpłoch	w.250
Adiunkci		
	dr hab. Tomasz Szczurek	w.292
	dr Kazimierz Fabisiak	w.252
	dr Stanisław Orzeszko	w.237
	dr Krystyna Rozwadowska-Jaśniewska	w.293
	dr Jerzy Wieczorek (url.bezp)	
Prac.inż.-tech:	mgr Waldemar Marciniak (w.201), mgr Janusz Szatkowski (w.252), Aleksander Bisaga (w.212), Marcin Ptaszyk	

#### ZAKŁAD SPEKTROSKOPII FAZY GAZOWEJ

Kierownik		
prof.nadzw.:	prof.dr hab. Józef Szudy (224-87)	w.280,235
Prof.nadzw.:	prof.dr hab. Andrzej Bielski	w.285

Adiunkci:	dr hab. Roman Dygdała	w. 283
	dr Edmund Lisicki	w. 279
	dr Jerzy Wolnikowski	w. 282
	dr Marek Zieliński	w. 283
Asystent:	mgr Ryszard Trawiński	w. 282
Prac.inż.-tech:	Wiktor Braczkowski	w. 284

#### ZAKŁAD SPEKTROSKOPII MOLEKULARNEJ

Kierownik		
prof.zw.:	prof.dr hab. Andrzej Bączyński (246-72)	w. 208
Adiunkci:	dr Janusz Bissinger	w. 206
	dr Jacek Fisz	w. 209
	dr Piotr Targowski	w. 211
	dr Bernard Ziętek	w. 214
Asystent:	mgr Maciej Janowicz	w. 209
Prac.inż.-tech:	Zbigniew Mrowiński	w. 205

#### ZAKŁAD TEORII UKŁADÓW WIELOELEKTRONOWYCH

Kierownik		
prof.zw.:	prof.dr hab. Karol Jankowski	w. 271
Adiunkci:	dr Piotr Malinowski	w. 268
	dr Marek Polasik	w. 277
	dr Lidia Smentek-Mielczarek	w. 268

#### ZAKŁAD TEORII ZDERZEŃ I UKŁADÓW NIELINIOWYCH

Kierownik		
prof.nadzw.:	prof.dr hab. Stanisław Dembiński (246-04)	w. 286
Prof.zw.:	prof.dr hab. Lutosław Wolniewicz	w. 287
Prof.nadzw.:	dr hab. Adam Makowski	w. 288
	dr hab. Andrzej Raczyński	w. 289
Adiunkci:	dr hab. Grażyna Staszewska	w. 288
	dr hab. Tadeusz Orlikowski	w. 289
	dr Jan Iwaniszewski	w. 289
	dr Felicja Mrugała	w. 288



dr Piotr Peplowski w.288  
dr Krzysztof Stefański w.289

**PRACOWNIA TERMOLUMINESCENCJI I DATOWANIA**

Kierownik

prof.nadzw.: dr hab. Hubert L.Oczkowski w.221,241

Prac.inż.-tech: mgr Lech Polakiewicz w.241

**PRACOWNIA DYDAKTYKI FIZYKI**

Kierownik

St.wykładowca: dr Józefina Turło w.253

St.wykładowca: dr Maria Berndt-Schreiber w.277

Prac.inż.-tech: mgr Dariusz Dul (w.243), mgr Krzysztof Gołębiwski  
(w.291) mgr Hieronim Ratajczak (257), mgr inż.

Tadeusz Robaczewski(w.255), Bernard Witkowski (w.257)

**DZIAŁ TECHNICZNO-GOSPODARCZY**

Kierownik - z-ca dyrektora instytutu d/s

techn.-gosp.: dr Edmund Lisicki w.279

Sam.referent: Jadwiga Szwiec w.256

Prac.inż.-tech: Jan Razik w.256

**WARSZTAT MECHANICZNY**

Kierownik: Ryszard Lewandowski w.202

Prac.inż.-tech: Stefan Gawęda, Waldemar Izydorek, Jerzy Kowalski,  
Kazimierz Ossowski, Henryk Schiller, Jan Wojtylewski

**WARSZTAT ELEKTRONICZNY**

Prac.inż.-tech: Krzysztof Ruta w.258

**WARSZTAT ELEKTRONICZNY**

Prac.inż.-tech: Mirosław Kierys w.203

**PRACOWNIA SZKLARSKA**

Prac.inż.-tech: Maciej Moraczewski (w.246), Kazimierz Zurawski (w.246)

**PRACOWNIA KREŚLARSKA I KOPII**

Prac.inż.-tech: Elżbieta Bartosiak w.240

BIBLIOTEKA INSTYTUTU FIZYKI

Kierownik -

st.kustosz dypl.:mgr Maria J. Jankowska w.254  
 St.bibliotekarz: Ewa Reńska  
 Bibliotekarze: mgr Maria Grabowska (1/2 et.)  
 Ewa Skrzypek (1/2 et.)

INSTYTUT MATEMATYKI

ul. Chopina 12/18 centr.260-17-19  
 260-37  
 260-84

DYREKTOR

prof.zw.: prof.dr hab. Lech Górniewicz (220-92) w.55

ZASTĘPCA DYREKTORA

prof.nadzw.: prof.dr hab. Andrzej Skowroński w.59

Sekretariat

specjalista: Wanda Blednicka (220-92) w.54

ZAKŁAD ALGEBRY I TOPOLOGII

Kierownik

prof.zw.: prof.dr hab. Daniel Simson w.59

Prof.nadzw.: prof.dr hab. Andrzej Skowroński w.59

Adiunkci: dr Andrzej Daszkiewicz (url.bezp.)  
 dr Piotr Dowbor w.27  
 dr Marek Golasiński w.13  
 dr Witold Kraskiewicz w.14  
 dr Zbigniew Leszczyński w.56  
 dr Jerzy Nehring w.56  
 dr Andrzej Nowicki w.13  
 dr Zygmunt Pogorzały w.56  
 dr Jolanta Słomińska w.13

Asystenci:	mgr Jacek Klimek	w.14
	mgr Michał Wenderlich	w.27
	mgr Jerzy Wojdyło	w.14

**ZAKŁAD ALGEBRY UNIWERSALNEJ I INFORMATYKI**

Kierownik

prof.nadzw.:	prof.dr hab. Józef Słomiński	w.32
--------------	------------------------------	------

Adiunkci:

dr Wiesław Dziobiak (urp.bezp.)	w.18
dr Grzegorz Jarzembki	w.36
dr Jacek Kuras	w.18
dr Andrzej Kurpiel	w.18
dr Andrzej Orlicki	w.18
dr Andrzej Sendlewski	w.36
dr Bolesław Wojdyło	w.36

Asystenci:

mgr Bogdan Gliniecki	w.39
mgr Barbara Klunder	w.36

Asystent

stażysta:	mgr Grzegorz Korzeniewski	w.14
-----------	---------------------------	------

Prac.inż.-tech. :	Wojciech Sąsiada	w.58
-------------------	------------------	------

**ZAKŁAD ANALIZY MATEMATYCZNEJ**

Kierownik

prof.zw.:	prof.dr hab. Lech Górniewicz	w.35
-----------	------------------------------	------

Prof.zw.:

prof.dr hab. Stanisław Balcerzyk	w.57
----------------------------------	------

prof.dr hab. Andrzej Granas	w.60
-----------------------------	------

Docent:

dr hab. Ewa Ligocka (1/2 et.)	
-------------------------------	--

Adiunkci:

dr Maria Binkowska	w.15
--------------------	------

dr Brunon Kamiński	w.15
--------------------	------

dr Mieczysław Mentzen (url.bezp.)	
-----------------------------------	--

dr Krystyna Parczyk	w.15
---------------------	------

dr Sławomir Plaskacz (url.bezp)	
---------------------------------	--

dr Tomasz Wolniewicz	w.43
----------------------	------

St.wykładowca:

dr Paweł Jarek	w.17
----------------	------

Asystent:

mgr Dariusz Miklaszewski	w.38
--------------------------	------



**Prof.nadzw.:** dr hab. Andrzej Kus  
**Adiunkci:** dr Kazimierz Borkowski  
 dr Jerzy Usowicz  
**Asystenci:** mgr Andrzej Marecki  
 mgr Eugeniusz Pazderski  
**Prac.inż.-tech.:** mgr Grażyna Gawrońska, mgr inż. Maciej Kamiński,  
 mgr inż. Janusz Mazurek, dr Marian Szymczak,  
 Adam Król  
**Warsztaty**  
**Kierownik:** Jan Kulik

WYŻSZE ZAWODOWE STUDIUM NAUCZYCIELSKIE

14-327

centr.210-65

**Kierownik**  
**adiunkt:** dr Krzysztof Stefański w.289

## WYDZIAŁ NAUK EKONOMICZNYCH

Pl. Teatralny 2 277-10

### DZIEKAN

prof.nadzw.: dr hab.Marek Jacek Stankiewicz 282-63

### PRODZIEKANI

prof.nadzw.: dr hab.Barbara Polszakiewicz 276-95

adiunkt: dr Zdzisław Markuszewski 277-10

### DZIEKANAT

Kierownik: mgr Krystyna Zawadzka 282-63

Specjaliści: Krystyna Janik (277-10), mgr Teresa Kulak (262-10),

Sam.referenci: Wiesława Borowska, Czesława Kolečka, 277-10  
Danuta Kurtyka (url.wych.),

St.referent: Renata Chariasz (1/2 et.) (262-10)

### RADA WYDZIAŁU

#### PRZEWODNICZĄCY - DZIEKAN

prof.nadzw.dr hab.Marek J.Stankiewicz

### CZŁONKOWIE

#### Prodziekani:

prof.nadzw.dr hab.Barbara Polszakiewicz

dr Zdzisław Markuszewski

Nauczyciele akademiccy zatrudnieni na stanowisku profesora zwyczajnego lub profesora nadzwyczajnego, inni nauczyciele akademiccy posiadający stopień naukowy doktora habilitowanego zatrudnieni na wydziale oraz uprawnieni docenci:

prof.nadz.dr hab.Stanisław Bagdziński, prof.nadz.dr hab.Zbigniew Cieślinski, doc dr Janusz Czarnek, prof.zw.dr hab.Piotr Jaworowski, prof.nadz.dr hab.Ryszard Kukier, prof.nadz.dr hab.Tadeusz Kisielewski, prof.nadz.dr hab.Janusz Meller, prof.zw.dr hab.Władysław Radzikowski, prof.nadz.dr hab.Roman Rzeczkowski, prof.nadz.dr hab.

Eulalia Skawińska, prof. zw. dr hab. Stanisław Sudoł,  
prof. nadz. dr hab. Jerzy W. Wiśniewski, prof. zw. dr hab. Zygmunt Zieliński

Przedstawiciele pozostałych nauczycieli akademickich:  
dr Tadeusz Kufel, dr Ryszard Lorenczewski.

Przedstawiciel pracowników nie będących nauczycielami akademickimi:  
mgr Krystyna Zawadzka

Przedstawiciele studentów:  
Piotr Kuzebski, Ewa Szyłobryt

Uczestniczący w posiedzeniach rady wydziału z głosem doradczym:

Przedstawiciele związków zawodowych:  
NSZZ "Solidarność" dr Wojciech Popławski  
ZNP dr Kazimierz Skrzydlewski

EMERYTOWANI PROFESOROWIE  
prof. nadz. dr hab. Kazimierz Czyżniewski  
prof. nadz. dr hab. Jerzy Tomala

#### STUDIA ZAOCZNE I PODYPLOMOWE

##### ZAOCZNE STUDIUM EKONOMII

Kierownik

st. wykładowca: mgr Armand Kaspróvic

243-28

##### PODYPLOMOWE STUDIUM EKONOMIKI I ORGANIZACJI PROCESÓW INWESTYCYJNYCH

Kierownik

adiunkt: dr Waldemar Szczepański

276-95

##### PODYPLOMOWE STUDIUM ORGANIZACJI I ZARZĄDZANIA DLA KADRY KIEROWNICZEJ PRZEDSIĘBIORSTW

Kierownik

adiunkt: dr Ryszard Lorenczewski

243-28



## MIĘDZYKARODOWE STUDIUM ZARZĄDZANIA PRZEDSIĘBIORSTWEM

243-19

Dyrektor

adiunkt: dr Włodzimierz Karaszewski

276-95

## KATEDRA EKONOMETRII I STATYSTYKI

243-28

Kierownik

prof.zw.: prof.dr hab. Zygmunt Zieliński

Prof.nadzw.: dr hab. Jerzy Witold Wiśniewski

Adiunkci: dr Janina Drelichowska-Szabelak

dr Tadeusz Kufel

dr Ryszard Niewczas

dr Jerzy Romański

dr Józef Stawicki

Asystenci: mgr Magdalena Osińska

mgr Mariola Piłatowska

mgr Elżbieta Szulc

Asystent

stażysta: mgr Beata Bazeli

St.wykładowcy: mgr Armand Kasproicz

mgr Jolanta Śniegocka

dr Adela Świętek

mgr Krystyna Wojdyło

Wykładowca: mgr Krystyna Warachowska

mgr Anna Gordon-Walkiewicz (1/2 et.)

## KATEDRA EKONOMIKI INWESTYCJI I BUDOWNICTWA

276-95

Kierownik

docent: dr Janusz Czarnek (9/10 et.)

Prof.nadzw.: dr hab. Roman Rzeczkowski

Adiunkci: dr Włodzimierz Karaszewski

dr Ewa Siemińska

dr Waldemar Szczepański

dr Grażyna Wiśniewska

Asystent: mgr Elżbieta Dobrzelecka

St.wykładowcy: mgr inż. Alfred Kulwicki (3/4 et.)

mgr Jan Lewandowski (1/2 et.)

KATEDRA EKONOMII POLITYCZNEJ I POLITYKI SPOŁECZNO-GOSPODARCZEJ

p.o.Kierownika:

prof.nadzw.: prof.dr hab. Janusz Meller 240-19

ZAKŁAD EKONOMII POLITYCZNEJ

Kierownik

prof.nadzw.: dr hab.Barbara Polszakiewicz 276-95

Adiunkci:

dr Andrzej Anszperger

dr Jerzy Boehlke

dr Wojciech Kosiedowski

dr Gotfryd Litowski (url.bezpl.)

dr Zdzisław Markuszewski

dr Kazimierz Skrzydlewski

dr Lech Urliński

dr Jan Wiśniewski

Asystenci:

mgr Aleksander Jakimowicz

mgr Tomasz Kalinowski

mgr Krzysztof Kannenberg

St.wykładowca : dr Alicja Tylenda

ZAKŁAD EKONOMIKI PRACY I POLITYKI SPOŁECZNEJ

240-19

Kierownik

prof.nadzw.: prof.dr hab.Janusz Meller

Adiunkci:

dr Włodzimierz Beński

dr Edward Dolny

dr Hanna Karaszewska

dr Zenon Wiśniewski

St.wykładowca: dr Konrad Sienkiewicz

**ZAKŁAD PLANOWANIA I POLITYKI EKONOMICZNEJ**

240-19

Kierownik

prof.nadzw.: dr hab.Stanisław Bagdziński

prof.nadzw.: dr hab.Ryszard Kukier

Adiunkci: dr Bohdan Godziszewski  
dr Ryszard Kabaciński (1/3 et.)  
dr Maria Marszałkowska

Asystent: mgr Krystyna Dybalska

**KATEDRA EKONOMIKI PRZEMYSŁU, ORGANIZACJI I ZARZĄDZANIA**

216-69

Kierownik

prof.zw.: prof.dr hab.Stanisław Sudol

**ZAKŁAD EKONOMIKI PRZEMYSŁU**

Kierownik

prof.nadzw.: dr hab.Tadeusz Kisielewski (1/2 et.)

Adiunkci: dr Krzysztof Andruszkiewicz

dr Mirosław Haffer

dr Marek Matuszak

dr Wojciech Popławski

St.wykładowca: dr Stefan Malak (1/2 et.)

**ZAKŁAD ORGANIZACJI I ZARZĄDZANIA**

Kierownik

prof.nadzw.: dr hab. Marek J. Stankiewicz

prof.zw.: prof.dr hab.Władysław Radzikowski

Adiunkci: dr Adam Bednarski

dr Ryszard Lorenczewski

St.wykładowca: dr Mieczysław Szypliński



KATEDRA EKONOMIKI ROLNICTWA I PRODUKCJI ŻYWNOSCI

Kierownik 262-03  
 prof.zw.: prof.dr hab. Piotr Jaworowski  
 Prof.nadzw.: prof.dr hab.Zbigniew Cieśliński  
 dr hab. Eulalia Skawińska  
 Adiunkci: dr Lech Nieżurawski  
 dr Zbigniew Seredyn  
 dr Czesław Sobkow  
 dr Elżbieta Szczepańska  
 dr Marek Zarębski

ZAKŁAD FINANSÓW I RACHUNKOWOŚCI 240-19

Kierownik  
 adiunkt: dr Maria Karwowska  
 Adiunkci: dr Jan Adamiak  
 dr Sławomir Sojak  
 dr Janina Stankiewicz  
 Asystenci: mgr Leszek Dziawgo  
 mgr Bożena Kołosowska

SEKRETARIAT KATEDR I ZAKŁADÓW WYDZIAŁU NAUK EKONOMICZNYCH

Specjalista: mgr Elżbieta Zielińska 240-19  
 Sam. ref.: Janina Syrocka

BIBLIOTEKA WYDZIAŁU NAUK EKONOMICZNYCH

Kierownik -  
 kustosz: mgr Małgorzata Czerwińska 213-80  
 Bibliotekarz: mgr Elwira Panasiuk

TORUŃSKA SZKOŁA ZARZĄDZANIA

Ul. Mickiewicza 121 247-65  
 Dyrektor dr Wojciech Popławski

## WYDZIAŁ PRAWA I ADMINISTRACJI

Coll. Iuridicum, ul. Fosa Staromiejska 1a centr.260-20,28  
Coll.Maius, ul. Fosa Staromiejska 3 centr.260-21-26

### DZIEKAN

prof.zw.: prof.dr hab. Ryszard Łaszewski (244-09)

### PRODZIEKANI

prof.nadzw.: dr hab. Bogumił Brzeziński (247-76)

prof.nadzw.: dr hab. Krystyna Kamińska w.115

### DZIEKANAT

Coll.Maius, ul. Fosa Staromiejska 3 w.115

Kierownik: Barbara Stankiewicz (244-09)

Specjaliści: mgr Emilia Kłosińska(247-76),Bogumiła Matuszewska

Sam.referenci: Henryka Bering, Grażyna Brzezicka,Krystyna

Chmielewska, Krystyna Grądzka, Barbara Maron

### RADA WYDZIAŁU

#### PRZEWODNICZĄCY-DZIEKAN:

prof.zw.dr hab. Ryszard Łaszewski

### CZŁONKOWIE

#### Prodziekani:

prof.nadzw.dr hab. Bogumił Brzeziński

prof.nadzw.dr hab. Krystyna Kamińska

Nauczyciele akademicy zatrudnieni na stanowisku profesora  
zwyczajnego lub profesora nadzwyczajnego oraz inni nauczyciele  
akademicy posiadający stopień naukowy doktora habilitowanego  
zatrudnieni na wydziale:

prof.nadzw.dr hab. Mirosław Bączyk, prof.zw. dr hab. Władysław Bojarski,

prof.nadzw.dr hab. Andrzej Borodo,prof.nadzw.dr hab. Andrzej Bulsiewicz,

prof.zw. dr hab. Marian Filar, prof.zw. dr hab. Janusz Gilas,  
prof.zw. dr hab. Jan Głuchowski, prof.nadz. dr hab. Grzegorz Goździewicz,  
prof.nadz.dr hab. Alicja Grześkowiak, prof.nadz. dr hab. Tadeusz  
Jasudowicz, prof.zw. dr hab. Stanisław Jędrzejewski, prof.zw. dr  
hab. Janusz Justyński, prof.nadz.dr hab. Marian Kallas,  
prof.zw.dr hab.Krzysztof Kolański, prof.nadz.dr hab. Mariusz Kulicki,  
prof.nadz.dr hab. Zbigniew Kwaśniewski, prof.zw. dr hab. Wiesław Lang,  
prof.nadz.dr hab. Kazimierz Lubiński, prof.zw. dr hab. Andrzej Marek,  
prof.nadz.dr hab. Lech Morawski, prof.zw.dr hab. Mirosław  
Pesterewicz, prof.zw. dr hab. Eugeniusz Ochendowski, prof.nadz.dr  
hab. Ryszard Paczuski, prof.nadz. dr hab. Emil Pływaczewski,  
prof.zw. dr hab. Stanisław Salmonowicz, prof.zw. dr hab. Leopold Stecki,  
prof.nadz.dr hab. Błażej Wierzbowski, dr hab. Zofia Wasik

Przedstawiciele pozostałych nauczycieli akademickich:

dr Małgorzata Jaśkowska, dr Zbigniew Naworski, dr Ewa Radomska,  
mgr Kalina Grześkowiak-Gracz, mgr Krzysztof Noskowicz.

Przedstawiciel pracowników nie będących nauczycielami akademickimi:

Bogumiła Matuszewska

Przedstawiciele studentów:

Jerzy Błażejewicz, Dariusz Brodecki, Paweł Bubnowski, Jacek Niedzielski,  
Grzegorz Włodarczyk.

Przedstawiciele związków zawodowych

NSZZ "Solidarność" dr Ewa Radomska

ZNP dr Zdzisław Gordon

EMERYTOWANI PROFESOROWIE I DOCENCI

prof.zw.hab. Jan Łopuski

prof.nadz.dr hab.Wacław Szyszczkowski

prof.dr Zbigniew Zdrójkowski

doc.dr Eligiusz Drgas

doc.dr hab. Józef Piszczek



STUDIA ZAOCZNE I PODYPLOMOWE

ZAOCZNE STUDIUM PRAWA

Kierownik

prof.nadzw.: dr hab. Bogumił Brzeziński 247-76

ZAOCZNE STUDIUM ADMINISTRACJI

Kierownik

prof.nadzw.: dr hab. Bogumił Brzeziński 247-76

PODYPLOMOWE STUDIUM PRAWA PODATKOWEGO

Kierownik

St.wykładowca: dr Jerzy Jezierski 254-83

PODYPLOMOWE STUDIUM PRAWA TURYSTYCZNEGO

Kierownik

prof.zw.: prof.dr hab. Mirosław Nesterowicz 260-28

PODYPLOMOWE STUDIUM ADMINISTRACJI

Kierownik

prof.nadzw: dr hab. Bogumił Brzeziński 247-76

PODYPLOMOWE STUDIUM PRAWA GOSPODARCZEGO

Kierownik

prof.zw.: prof.dr hab. Stanisław Jędrzejewski (3/4 et) 243-15

Kierownik

prof.zw.: prof.dr hab. Stanisław Jędrzejewski (3/4 et) 243-15  
centr.260-20,28

Adiunkci:

dr Henryk Nowicki w.4  
dr Wojciech Sz wajdler

KATEDRA HISTORII DOKTRYN POLITYCZNO-PRAWNYCH

Kierownik

prof.zw.: prof.dr hab. Janusz Justyński w.8

Adiunkt: dr Kazimierz Biliński  
Asystent: mgr Marek Zmuda

KATEDRA HISTORII PAŃSTWA I PRAWA POLSKIEGO

Kierownik  
prof.zw.: prof.dr hab. Ryszard Łaszewski w.1  
Prof.nadzw.: dr hab. Marian Kallas  
Adiunkt: dr Zbigniew Naworski  
Asystenci: mgr Kalina Grześkowiak-Gracz  
mgr Dariusz Makilla

centr.260-20,28

KATEDRA HISTORII PRAWA NIEMIECKIEGO W POLSCE

Kierownik  
prof.zw.: prof.dr hab. Stanisław Salmonowicz (1/2 et.) w.1  
Adiunkt: dr Danuta Janicka

KATEDRA KRYMINALISTYKI

Coll.Maius, ul. Fosa Staromiejska 3 centr.260-21-26  
Kierownik  
prof.nadzw.: dr hab.Mariusz Kulicki w.143  
Asystent: mgr Violetta Kwiatkowska-Darul  
Prac.inż.-tech.: Krzysztof Ozimek

KATEDRA POSTĘPOWANIA CYWILNEGO

Coll.Iuridicum, ul.Fosa Staromiejska 1a centr.260-20,28  
Kierownik  
prof.nadzw.: dr hab. Kazimierz Lubiński w.18  
St.wykładowca: dr Wiesław Radomski  
Asystent  
stażysta: mgr Hanna Cackowska

## KATEDRA POSTĘPOWANIA KARNEGO

Kierownik  
prof.nadzw.: dr hab.Andrzej Bulsiewicz w.19

Adiunkt: dr Maria Jeż-Ludwichowska

Asystent: mgr Krzysztof Noskowicz

St.wykładowca: dr Danuta Osowska

## KATEDRA Powszechniej Historii Państwa i Prawa

Kierownik  
prof.nadzw.: dr hab. Krystyna Kamińska w.1

Adiunkt: dr Andrzej Gaca

Asystent: mgr Wojciech Borodziuk

## KATEDRA PRAW CZŁOWIEKA

Kierownik  
prof.nadzw.: prof.dr hab. Tadeusz Jasudowicz w.6

Adiunkt: dr Bożena Gronowska

dr Cezary Mik

## KATEDRA PRAW ADMINISTRACYJNEGO

Kierownik  
prof.zw.: prof.dr hab. Eugeniusz Ochendowski 243-15

Prof.nadzw.: dr hab. Ryszard Paczuski

Adiunkci: dr Małgorzata Jaśkowska

dr Ewa Kiedrowicz

dr Stanisław Kraszewski

dr Marian Masternak

dr Mikołaj Święcki



centr.260-20,28

KATEDRA PRAWA CYWILNEGO I MIĘDZYNARODOWEGO  
OBROTU GOSPODARCZEGO

Kierownik  
prof.zw.: prof.dr hab. Mirosław Nesterowicz w.15

Adiunkci: dr Maria Dragun-Gertner  
dr Eugeniusz Kowalewski  
dr Jan Piszczek

Asystenci: mgr Tomasz Justyński  
mgr Małgorzata Świdarska-Iwicka (url.wych.)

KATEDRA PRAWA CYWILNEGO I SPÓŁDZIELCZEGO

Kierownik  
prof.zw.: prof.dr hab. Leopold Stecki w.13

Prof.nadzw.: dr hab. Mirosław Bączyk

Adiunkt: dr Ewa Radomska

KATEDRA PRAWA FINANSÓW PUBLICZNYCH

Kierownik  
prof.zw.: prof.dr hab. Jan Głuchowski 254-83

Prof.nadzw.: dr hab. Andrzej Borodo  
dr hab. Bogumił Brzeziński

Adiunkt: dr Marek Kalinowski  
dr Wojciech Matuszewski

St.wykładowca: dr Jerzy Jezierski

centr.260-20,28

KATEDRA PRAWA HANDLOWEGO

Kierownik  
prof.nadzw.: dr hab. Zbigniew Kwaśniewski w.3

Adiunkci: dr Zdzisław Gordon  
dr Marek Jasiakiewicz

centr. 260-20, 28

KATEDRA PRAWA KANONICZNEGO

p.o.kierownika: prof.dr hab. Władysław Bojarski w.16  
Adiunkt: dr Wiesław Mossakowski  
Asystent: mgr Ewa Gajda

KATEDRA PRAWA KARNEGO I KRYMINOLOGII

Kierownik  
prof.zw.: prof.dr hab. Andrzej Marek (212-44)

Prof.nadzw.: dr hab. Emil Plywaczewski w.6  
Adiunkci: dr Andrzej Adamski  
dr Violetta Konarska-Wrzosek  
Asystent: mgr Sylwester Gabryszewski

KATEDRA PRAWA KARNEGO I POLITYKI KRYMINALNEJ

Kierownik  
prof.zw.: prof.dr hab. Marian Pilar (273-32)

Prof.nadzw.: dr hab. Alicja Grześkowiak w.11  
Adiunkt: dr Danuta Gajdus (url.bezp.)

KATEDRA PRAWA KONSTYTUCYJNEGO

Kierownik  
docent: dr Edmund Mizerski (1/2 et.) w.17

Docent: dr hab.Zofia Wasik  
Adiunkci: dr Jan Galster  
dr Zbigniew Witkowski

KATEDRA PRAWA MIĘDZYNARODOWEGO

Kierownik  
prof.zw.: prof. zw.dr hab. Janusz Gilas w.10

Adiunkci: dr Jan Białocerkiewicz  
dr Tadeusz Wasilewski

## KATEDRA PRAWA PRACY

Kierownik  
prof.zw.: prof.dr hab. Krzysztof Kolasiński w.14

Prof.nadzw.: dr hab. Grzegorz Goździewicz

Adiunkci: dr Kazimierz Jaśkowski (1/2 et.)  
dr Zbigniew Myszka  
dr Jan Piątkowski

## KATEDRA PRAWA ROLNEGO

Kierownik  
prof.nadzw.: dr hab. Błażej Wierzbowski (243-15)

Asystent: mgr Andrzej Westphal

## KATEDRA PRAWA RZYMSKIEGO

Kierownik  
prof.zw.: prof.dr hab.Władysław Bojarski w.16

Adiunkt: dr Andrzej Sokala

Asystent: mgr Wojciech Dajczak

## KATEDRA TEORII PRAWA I PANSTWA

Kierownik  
prof.zw.: prof.dr hab.Wiesław Lang w.7

Prof.nadzw.: dr hab. Lech Morawski

Adiunkci: dr Krzysztof Dybowski  
dr Anna Gryniuk  
dr Ewa Kustra

## SEKRETARIAT KATEDR

ul.Fosa Staromiejska 1a

specjaliści: mgr Krystyna Geras  
mgr Grażyna Grabarczyk

253-03



BIBLIOTEKA WYDZIAŁU PRAWA I ADMINISTRACJI

Kierownik -

st.bibliotekarz: mgr Jolanta Żwakuła

W.2

Kustosz: mgr Grażyna Kasprzak

W.12

Bibliotekarz: Gizela Langowska

mgr Michał Trągier

81.w

Przedstawiciel pracowników nie będący

Maria Kruszczyńska

IV-022

Przedstawiciele studentów:

Jakub Lewicki, Stanisław Jędrzejewski

Przedstawiciel nauki w dziedzinie prawa

Przedstawiciel nauki w dziedzinie prawa

Przedstawiciel nauki w dziedzinie prawa

Przedstawiciel nauki w dziedzinie prawa

Przedstawiciel nauki w dziedzinie prawa

Przedstawiciel nauki w dziedzinie prawa

Przedstawiciel nauki w dziedzinie prawa

Przedstawiciel nauki w dziedzinie prawa

Przedstawiciel nauki w dziedzinie prawa

Przedstawiciel nauki w dziedzinie prawa

Przedstawiciel nauki w dziedzinie prawa

Przedstawiciel nauki w dziedzinie prawa

Przedstawiciel nauki w dziedzinie prawa

Przedstawiciel nauki w dziedzinie prawa

Przedstawiciel nauki w dziedzinie prawa

Przedstawiciel nauki w dziedzinie prawa

Przedstawiciel nauki w dziedzinie prawa

Przedstawiciel nauki w dziedzinie prawa

Przedstawiciel nauki w dziedzinie prawa

Przedstawiciel nauki w dziedzinie prawa

Przedstawiciel nauki w dziedzinie prawa

Przedstawiciel nauki w dziedzinie prawa

Przedstawiciel nauki w dziedzinie prawa

Przedstawiciel nauki w dziedzinie prawa

Przedstawiciel nauki w dziedzinie prawa

Przedstawiciel nauki w dziedzinie prawa

Przedstawiciel nauki w dziedzinie prawa

Przedstawiciel nauki w dziedzinie prawa

Przedstawiciel nauki w dziedzinie prawa

Przedstawiciel nauki w dziedzinie prawa

Przedstawiciel nauki w dziedzinie prawa

Przedstawiciel nauki w dziedzinie prawa

Przedstawiciel nauki w dziedzinie prawa

## WYDZIAŁ SZTUK PIĘKNYCH

ul. Sienkiewicza 30/32

cent. 270-51-52

253-60

### DZIEKAN

prof.nadzw.: dr hab. inż.arch. Jan Tajchman w.15

### PRODZIEKAN

asystent: mgr Piotr Gojowy w.18

### DZIEKANAT

259-71

Kierownik: mgr Ewa Stuchlik

Specjalista: mgr Bernadetta Nowakowska

Sam.referent: Anna Zakierska

### RADA WYDZIAŁU

#### PRZEWODNICZĄCY-DZIEKAN

prof.nadzw.: dr hab inż. arch. Jan Tajchman

#### CZŁONKOWIE

Prodziekan:

mgr Piotr Gojowy

Nauczyciele akademicy zatrudnieni na stanowisku profesora zwyczajnego lub profesora nadzwyczajnego, inni nauczyciele akademicy posiadający stopień naukowy doktora habilitowanego oraz uprawnieni docenci

doc.dr Marian Arszyński, prof.zw.dr Zbigniew Brochwicz,  
prof.nadz.art.rzeźb.Hanna Brzuszkiewicz, prof.nadz.art.mal Krzysztof Cander, prof.zw.dr hab Wiesław Domasłowski, prof.nadz.art.plast. Romuald Drzewiecki, prof.nadz.dr hab.Andrzej Grzybkowski,  
prof.nadz.dr Józef Flik, prof.nadz.art.mal.Janusz Kaczmarski,  
prof.nadz.dr Stefan Kościelecki, prof.nadz.art.mal.Zygmunt Kotlarczyk, prof.zw.art.graf.Ryszard Krzywka, prof.zw. dr hab. Zygmunt Kruszelnicki, prof.nadz.art.graf.Mirosław Piotrowski,  
prof.nadz.art.graf.Maria Pokorska, prof.nadz.art.graf.Bogdan Przybyliński, prof.nadz.dr Maria Roznerska, prof.nadz.art.rzeźb.Adolf Ryszka, prof.nadz.art.mal.Wojciech Sadley, prof.nadz.art.graf.Józef Słobosz, prof.zw.dr hab.Alicja Strzelczyk, prof.zw.dr hab. Zygmunt

Ważbiński, prof. nadz. art. mal. Mieczysław Wiśniewski, prof. nadz. art. mal.  
Mieczysław Ziomek

Przedstawiciele pozostałych nauczycieli akademickich:  
dr Elżbieta Pilecka, mgr Jan Pręgoski, mgr Andrzej Borc, z  
mgr Michał Trager

Przedstawiciel pracowników nie będących nauczycielami akademickimi:  
Maria Kruszczeńska

Przedstawiciele studentów:  
Jakub Lewicki, Błażej Zawadzki, Dorota Bocik, Joanna Harasim.

Uczestniczący w posiedzeniach rady wydziału z głosem doradczym:

Przedstawiciele związków zawodowych

NSZZ "Solidarność" mgr Andrzej Borc

ZNP dr Jan Gembał

EMERYTOWANI PROFESOROWIE I DOCENCI

prof. nadz. art. mal. Zygmunt Kotlarczyk,

doc. art. rzeźb. Barbara Bieniulis-Styrankiewicz,

doc. dr Jarzy Łoziński,

doc. art. graf. Józef Kotlarczyk,

doc. art. graf. Barbara Narębska-Dębska

#### STUDIA ZAOCZNE I PODYPLOMOWE

ZAOCZNE STUDIUM KONSERWACJI ZABYTKÓW ARCHITEKTURY

Kierownik

prof. nadzw.: dr hab. inż. arch. Jan Tajchman

259-71

ZAOCZNE STUDIUM WYCHOWANIA PLASTYCZNEGO

Kierownik

St. wykładowca: dr Tadeusz Marciniak

243-04

PODYPLOMOWE STUDIUM MUZEALNICZE

Kierownik

prof. zw: prof. dr hab. Zygmunt Ważbiński

270-51

w. 35



PODYPLOMOWE STUDIUM WYCHOWANIA PLASTYCZNEGO 259-71  
PODYPLOMOWE STUDIUM MALARSTWA I RZEŻBY POLICHROMOWANEJ 259-71

INSTYTUT ARTYSTYCZNO-PEDAGOGICZNY

ul.Sienkiewicza 30/32 centr.270-51-52  
253-60

DYREKTOR

prof.nadzw.: art.mal. Janusz Kaczmarek w.16

ZASTĘPCA DYREKTORA INSTYTUTU DS.STUDENCKICH

mgr Wiesław Smużny w.16

Zastępca Dyrektora Instytut ds Administracyjnych

mgr Władysław Marcinkiewicz w.16

SEKRETARIAT

sam.referent: Jadwiga Słomska w.5

referent: Hanna Olkiewicz (url.wych.) w.5

ZAKŁAD GRAFIKI

Kierownik

prof.nadzw.: art.graf.Józef Słobosz w.7

Prof.zw.: prof.art.graf. Ryszard Krzywka w.27

Prof.nadzw.: art.graf. Mirosław Piotrowski w.24

art.graf. Maria Pokorska w.26

art.graf. Bogdan Przybyliński w.30

Adiunkci:

mgr Sławomir Janiak

mgr Leszek Kiljański

mgr Mirosław Pawłowski

Asystenci:

mgr Marek Basiul

mgr Piotr Gojowy

Prac.inż.-tech. :mgr Jan Baczyński(w.22), mgr Roman Lewandowski(w.28),  
Dariusz Mruk (w.28)

**ZAKŁAD KSZTAŁTOWANIA FORM PLASTYCZNYCH**

ul. Żeglarska 8

centr.231-05

Kierownik

prof.nadzw.: art.plast. Romuald Drzewiecki w.13

Adiunkci: mgr Witold Chmielewski w.17

mgr Bronisław Pietruszkiewicz w.16

mgr Edward Saliński w.25

Asystenci:

mgr Bernard Czarnecki

mgr Witold Jurkiewicz

mgr Andrzej Kałucki

mgr Jan Paszkiewicz

Prac.inż.-tech. :mgr Zdzisław Mackiewicz(1/2 et.),Maciej Wiorowski

**PRACOWNIA WITRAŻOWNICTWA**

UL.FRANCISZKAŃSKA 11

275-19

Prac.inż.-tech. :Maria Kruszczewska

**ZAKŁAD MALARSTWA**

ul. Sienkiewicza 30/32

centr.270-51-52

Kierownik

prof.nadzw.: art.mal. Janusz Kaczmarek w.37

Prof.nadzw.: art.mal. Zygmunt Kotlarczyk (1/2 et.)

prof.art.mal. Mieczysław Wiśniewski

prof.art.mal. Wojciech Sadley

art.mal. Mieczysław Ziomek

Adiunkci: mgr Krzysztof Pitula

mgr Jan Pręgowski

mgr Lech Wolski

mgr Waldemar Woźniak

Asystenci: mgr Piotr Będkowski

mgr Piotr Klugowski

mgr Aleksandra Simińska

mgr Marian Stępak

mgr Dariusz Walkowski

Prac.inż.-tech. : Roman Dahl, Rafał Kuhn (url.wych.)

w.38

**ZAKŁAD PEDAGOGIKI ARTYSTYCZNEJ**

ul. Żeglarska 8

centr. 231-05

Kierownik

prof.nadzw.: dr Stefan Kościelecki w.12

Adiunkci: dr Andrzej Krzywka w.22

dr Wiesława Limont w.14

dr Bogusław Mansfeld w.18

Asystenci: mgr Bernadeta Didkowska (url.wych.)

mgr Liliana Krantz-Domasłowska

mgr Magdalena Kuczevska

St.wykładowcy: dr Tadeusz Marciniak

mgr Wiesław Smużny w.24

Sam.referent: Maria Romanowska w.22

**ZAKŁAD RYSUNKU**

ul. Sienkiewicza 6/8

centr. 243-04

Kierownik

prof.nadzw.: art.mal. Krzysztof Cander w.5

Adiunkt: mgr Bogdan Chmielewski

Asystenci: mgr Marek Abramowicz

mgr Krystyna Garstka (url.bez.)

mgr Jędrzej Gołaś

mgr Witold Pochylski

mgr Kazimierz Rochecki

mgr Marek Szary

**ZAKŁAD RZEŻBY**

ul. Sienkiewicza 6/8

centr. 243-04

Kierownik

prof.nadzw.: art.rzeźb. Adolf Ryszka w.8

Prof.nadzw.: art.rzeźb. Hanna Brzuszkiewicz

Adiunkci: mgr Joanna Bebarska

mgr Zofia Dąbrowska

Asystenci: mgr Andrzej Borch

mgr Krzysztof Mazur

Prac.inż.-tech.: inż. Teofil Ciemiński (1/2 et.), Wiesław Górski



INSTYTUT ZABYTKOZNAWSTWA I KONSERWATORSTWA

ul. Sienkiewicza 30/32

centr.270-51-52

253-60

DYREKTOR

prof.nadzw.: dr Maria Roznerska (249-77)

ZASTĘPCA DYREKTORA

prof.nadzw.: dr Józef Flik (249-77)

Zastępca Dyrektora Instytutu ds. Administracyjnych

mgr Alina Wasilewska (249-77) w.32

SEKRETARIAT

Sam.referent: Barbara Przyborowska (249-77) w.32

Prac.inż.-tech.: Przemysław Białek, Przemysław Kucharski w.32

ZAKŁAD HISTORII SZTUKI

Kierownik

prof.zw.: prof.dr hab. Zygmunt Kruszelnicki w.40

Prof.nadzw.: dr hab. Andrzej Grzybkowski w.40

Adiunkci: dr Elżbieta Pilecka w.40

dr Józef Poklewski w.33

Asystenci: mgr Anna Mosingiewicz w.40

mgr Janusz Pazder

mgr Marek Zydowicz w.33

ZAKŁAD KONSERWACJI ELEMENTÓW I DETALI ARCHITEKTONICZNYCH

ul. Sienkiewicza 30/32

centr.270-51-52

253-60

Kierownik

prof.zw.: prof.dr hab. Wiesław Domasłowski (3/4 et.) w.41

Docent: art.plast. Józef Szczyпка w.44

Adiunkci: dr Jerzy Ciabach w.43

dr Janusz Krause (101-57)

dr Daniel Kwiatkowski (url.bezpl.)

mgr Iwona Langowska w.44

dr Jadwiga Łukaszewicz (url.wych)  
 dr Sławomir Skibiński w.19  
 Asystenci: mgr Joanna Duszyńska (101-57)  
 mgr Alicja Majewska w.44  
 mgr Małgorzata Obajtek w.21  
 mgr Katarzyna Polak w.19  
 mgr Małgorzata Sadowska-Mathes w.21  
 St.wykładowcy: mgr Maria Rudy w.21  
 dr Bożena Soldenhoff w.19  
 Prac.nauk.-tech.: dr Jan Gembal(w.19), dr Maria Kęsy-Lewandowska  
 Prac.inż.-tech. :mgr Włodzimierz Domagalski, Barbara Gałkowska,  
 Michał Górski, Piotr Klein, Krzysztof Lisek,  
 Barbara Ziółkowska(101-57)

**ZAKŁAD KONSERWACJI MALARSTWA I RZEŻBY POLICHROMOWANEJ (285-99)**

ul. Stary Rynek 6

Kierownik

prof.nadzw.: dr Maria Roznerska (285-99)

Adiunkci: mgr Krystyna Boryk-Józefowicz  
 dr Bogumiła Rouba

Asystenci: mgr Joanna Arszyńska  
 mgr Jolanta Korcz  
 mgr Danuta Zankowska (url.wych.)

Asystenci staż.: Dariusz Markowski  
 Robert Rogal  
 mgr Elżbieta Szmit

Prac.nauk.-tech.: mgr Zuzanna Roźlucka

Prac.inż.-tech. :Piotr Chmielecki, Grażyna Grzesik, Waldemar Grzesik,  
 Marzena Olejnik

**ZAKŁAD KONSERWACJI PAPIERU I SKÓRY**

ul. Sienkiewicza 30/32

centr.270-51-52

Kierownik

prof.zw. : prof.dr hab. Alicja B. Strzelczyk w.17

Adiunkci: dr Stanisława Leźnicka  
 dr Halina Rosa

Asystenci: mgr Lidia Bannach (url.wych.)  
 mgr Elżbieta Jabłońska  
 Asystenci staż.: mgr Małgorzata Bobowska (url.wych.)  
 mgr Bożena Pszczulna  
 Prac.inż.-tech. : mgr Dorota Idzikowska, mgr Joanna Karbowska (url.wych.),  
 mgr Mirosława Wojtczak, Iwona Gall-Kamińska,  
 Katarzyna Górską

#### ZAKŁAD KONSERWATORSTWA

Kierownik  
 prof.nadzw.: dr hab. inż.arch. Jan Tajchman w.34  
 Docent: dr Marian Arszyński (3/4 et.) w.9  
 Asystenci: mgr Emanuel Okoń w.39  
 mgr Sławomir Parfianowicz w.39  
 mgr Henryk Ratajczak w.39  
 mgr inż. Bożena Zimnowoda-Krajewska w.39  
 Prac.inż.-tech. : Wiesław Kania, Alicja Pitula w.34

#### ZAKŁAD MUZEALNICTWA

Kierownik  
 prof.zw.: prof.dr hab. Zygmunt Ważbiński w.20  
 Adiunkci: dr Lech Brusewicz w.46  
 dr Michał Woźniak (3/4 et.)  
 Asystenci: mgr Tomasz De Rosset w.20  
 mgr Alicja Saar-Kozłowska w.20  
 mgr Jacek Tylicki w.46

#### ZAKŁAD TECHNOLOGII I TECHNIK MALARSKICH

ul. Sienkiewicza 30/32 centr.270-51-52  
 253-60  
 Kierownik  
 prof.zw.: prof.dr Zbigniew Brochwicz w.1  
 Prof.nadzw.: dr Józef Flik w.36  
 Adiunkci: mgr Andrzej Guttfeld w.6



Asystenci:	mgr Sylwester Kania	w.42
	mgr Lech Kubiak	w.45
	mgr Józef Pietrzyk	w.45
	dr Maria Poksińska	w.48
	mgr Michał Träger	w.6
Asystenci:	mgr Elżbieta Basiul	w.45
	mgr Jacek Gramatyka	w.45
	mgr Edgar Pill	w.42
Asystent staż.:	mgr Marek Wiącek	w.48
St.wykładowcy:	mgr Elżbieta Mirowska	w.6
	mgr Edmund Wadowski	w.42
Prac.nauk.-tech.:	mgr Grzegorz Jaworski, mgr Witold Nowik	w.42
Prac.inż.-tech.:	Bogusław Andruchowicz, Agnieszka Borowska, Jan Polit	w.45

**PRACOWNIA FOTOGRAFICZNA**

ul.Fosa Staromiejska 1a

centr.260-28-29

Kierownik

st.wykładowca:	mgr Wacław Górski	w.4
St.wykładowca:	mgr Bohdan Olechnicki	
Prac.inż.-tech.:	Mieczysław Głowacki, Andrzej Skowroński	

**BIBLIOTEKA WYDZIAŁU SZTUK PIĘKNYCH**

ul. Sienkiewicza 30/32

centr.270-51-52

253-60

Kierownik-

Kustosz:	mgr Elżbieta Wiśniewska	w.31
Mł.bibliotekarz:	mgr Ewa Dorenda-Depta	

JEDNOSTKI OGÓLNOUCZELNIANE

ARCHIWUM UMK centr.260-17-19  
 ul. Chopina 12/18 260-37

Kierownik: dr Henryka Duczkowska-Moraczewska w.25  
 Specjalista: mgr Renata Karpiesiuk  
 Sam.referenci: Elżbieta Talarczyk, Ewa Wiśniewska

BIBLIOTEKA UNIWERSYTECKA 227-76  
 ul. Gagarina 13 14-554

DYREKTOR  
 st.kustosz dypl.:mgr Stefan Czaja w.408

ZASTĘPCY DYREKTORA  
 st.kustosz dypl.:mgr Adam Domański w.388  
 kustosz: mgr Eleonora Ławniczak w.402

SEKRETARIAT  
 Mł.bibliotekarz: Ludmiła Ossowska w.408

ODDZIAŁ BIBLIOTEK ZAKŁADOWYCH

Kierownik -  
 st.kustosz dypl.: mgr Danuta Poklewska - Koziell w.391

Mł.bibliotekarz: Joanna Krasnodębska (1/2 et.)

ODDZIAŁ DOKUMENTÓW ŻYCIA SPOŁECZNEGO

Kierownik -  
 kustosz: mgr Janina Kadukowska w.398

**ODDZIAŁ GROMADZENIA I UZUPEŁNIANIA ZBIORÓW**

Kierownik

st.kustosz dypl.: mgr Adam Domański w.388

**SEKCJA WYDAWNICTW KRAJOWYCH**

Kierownik

kustosz: mgr Aleksandra Strzelecka w.496

St.kustosz dypl.: dr Henryk Baranowski (1/2 et.)

mgr Wanda Perczak w.396

mgr Roman Bury (1/2 et.)

Kustosz : mgr Jolanta Goławska w.396

St.bibliotekarz: mgr Bernadetta Wiszniewska w.396

Mł.bibliotekarz: mgr Mirosław Supruniuk w.496

Bibliotekarz: mgr Hanna Leško w.495

**SEKCJA WYDAWNICTW ZAGRANICZNYCH**

Kierownik

kustosz: mgr Ludgarda Bielska-Iwanowska w.396

Kustosz: mgr Elżbieta Marszelewska w.495

St.bibliotekarz: Elżbieta Siemianowska w.396

Mł.bibliotekarz: mgr Małgorzata Kaczmarek (url.wych.)

**ODDZIAŁ INFORMACJI NAUKOWEJ**

Kierownik -

kustosz dypl.: mgr Kamila Maj w.424

**SEKCJA INFORMACJI NAUKOWEJ**

Kustosz: mgr Hanna Muszytowska w.417

St.bibliotekarz: dr Jacek Gzella w.417

Mł.bibliotekarz: mgr Teresa Langiewicz (url.wych.)

**SEKCJA DOKUMENTACJI**

Kustosz: mgr Irena Bruska w.417

Bibliotekarz: mgr Anna Supruniuk

Mł.bibliotekarz: mgr Elżbieta Wierszyło

**ODDZIAŁ KATALOGOWANIA RZECZOWEGO**

Kierownik

kustosz dypl.: dr Marian Ptaszyk w.404



## SEKCJA KATALOGU SYSTEMATYCZNEGO

Kustosz: mgr Urszula Dygdała w.404  
 mgr Danuta Kiełpińska w.492  
 Mł.bibliotekarze: mgr Grażyna Pazdyka  
 mgr Hanna Sierdzińska

## SEKCJA KATALOGU PRZEDMIOTOWEGO

St.kustosz dypl.: mgr Teresa Szymorowska w.564  
 Kustosze: mgr Anna Burnicka w.564  
 dr Ryszard Michalski

## ODDZIAŁ KONSERWACJI ZBIORÓW

Kierownik -  
 kustosz: mgr Maria Berenthal - Słobosz w.491

## PRACOWNIA KONSERWACJI

Prac.inż.-techn.: Mariusz Gruźlewski  
 Intrologiator: Maria Taran

## PRACOWNIA INTROLOGATORSKA

St.bibliotekarz: mgr Barbara Wojdyła (1/2 et.)  
 Intrologiatorzy: Barbara Brunacka, Mirosław Buczkowski, Marian Glon,  
 Wiesława Fuerstenau, Krystyna Janikowska, Barbara  
 Korzybska, Józef Nowak, Malwina Sypniewska (url.wych.),

## ODDZIAŁ MAGAZYNÓW I KONSERWACJI ZBIORÓW

Kierownik -  
 kustosz: mgr Eleonora Ławniczak w.402

## SEKCJA PRZYSPOSOBIENIA TECHNICZNEGO

Prac.magaz.bibl.: Barbara Pawlonka, Ewa Jabczyńska, Henryka Skora w.492

## SEKCJA OBSŁUGI CZYTELNIKA

Kierownik w.412  
 st.magaz.bibl.: Jolanta Walecka w.412

Bibliotekarz: Zofia Rezmer

Mł.bibliotekarze: Beata Kościelak

Magdalena Szady (url.wych.)  
 Magdalena Zaborowska (url.wych.)

Prac.magaz.bibl.: Izabela Baczyńska, Małgorzata Bronchard, Zofia

Czarnowska, Brygida Czerwiak, Małgorzata Dylewska,  
Ewa Kamińska, Joanna Kowalewska, Elżbieta Kuras,  
Wojciech Klimek, Danuta Kwiatkowska, Barbara Laskowska,  
Mirosława Metelańska (url.wych.), Aleksandra  
Matjaszek, Bogusława Pawlonka, Iwona Rosińska,  
Irena Rybacka, Teresa Skrzypczak, Maria Tomaszewska,

#### ODDZIAŁ MIKROFILMÓW

Kierownik -

kustosz dypl.: mgr Barbara Zgorzelska - Wenta w.398

Bibliotekarz: Olga Dietrich (1/2 et.)

#### ODDZIAŁ OPRACOWYWANIA ZBIORÓW NOWYCH

Kierownik

kustosz: mgr Alicja Prokopowicz w.481

#### SEKCJA DRUKÓW ZWARTYCH

Kierownik

kustosz: mgr Bożena Dylewska w.416

St.bibliotekarz: Krystyna Cichoń w.482

Bibliotekarz: mgr Elżbieta Caputa w.482

mgr Danuta Samsel (3/4 et.) w.482

Mł.bibliotekarz: Teresa Gołębowska w.482

#### SEKCJA WYDAMNICTW CIĄGLYCH

Kierownik

kustosz: mgr Magdalena Gołota-Majewska w.483

kustosz: mgr Gabriela Sewerniak w.483

St.bibliotekarze: mgr Ludmiła Fastowicz w.483

mgr Janina Pietrykowska

Mł.bibliotekarz: mgr Monika Ostrowska

#### SEKCJA OBSŁUGI KATALOGÓW

Kierownik

kustosz: mgr Maria Major w.416

Mł.bibliotekarz: mgr Anna Kozłowska

ODDZIAŁ PRAC NAUKOWYCH, ORGANIZACJI NAUKOWYCH I DYDAKTYCZNYCH

Kierownik-

st.kustosz dypl.:mgr Maria Nędzewicz (3/4 et.)

w.395

Kustosz: mgr Ewa Pogorzelska

ODDZIAŁ REPROGRAFII

w.488,499,567

Kierownik

st.mistrz: Wiesław Hahn

w.567

Prac.inż.-tech. :Ewelina Jasińska,Marek Krawczyk,Andrzej

Korzybski,Barbara Lenc,Piotr Mossakowski,

Tomasz Nejkauf

ODDZIAŁ STARYCH DRUKÓW I RĘKOPISÓW

Kierownik

Kustosz: mgr Maria Strutyńska

w.409

SEKCJA STARYCH DRUKÓW

Kierownik

kustosz: mgr Maria Strutyńska

Mł.bibliotekarze:mgr Jolanta Cichorska

mgr Anita Kukla

Prac.magaz.bibl.:Aleksandra Watała

SEKCJA RĘKOPISÓW

Kierownik

kustosz: dr Kazimierz Przybyśzewski

w.484

Mł.biblitekarz: mgr Danuta Zurawska

ODDZIAŁ UDOSTĘPNIANIA ZBIORÓW

Kierownik

st.kustosz dypl.:mgr Teresa Zbijewska

w.393

SEKCJA CZYTELNI

Kierownik

kustosz: mgr Urszula Zaborska

w.405

Kustosz: mgr Anna Abstorska

w.405

mgr Halina Lipka

w.414

St.bibliotekarz: mgr Bożena Leśniewska

w.405



Bibliotekarze: Halina Krepel w.425  
Anna Domańska w.405  
mgr Małgorzata Zięba w.414

Mł.bibliotekarz: mgr Krystyna Samsel (url.wych.)

Prac.magaz.bibl.: Barbara Błaziak, Bogumiła Doktor, Marzenna Janikowska,  
Małgorzata Zubkowska

SEKCJA WYPOZYCZALNI

Kierownik

kustosz: mgr Anna Bogłowska w.392

St.bibliotekarz: mgr Maria Anders w.392

Bibliotekarz: Elżbieta Klonowska w.418

Mł.bibliotekarz: mgr Małgorzata Janewicz w.418

Artrur Wiśniewski

Grażyna Zagrebska (url.wych.)

Prac.magaz.bibl.: Renata Burda, Dorota Głaz, Izabela Marcinek, Iwona Panek

ODDZIAŁ ZBIORÓW GRAFICZNYCH

Kierownik -

kustosz: mgr Jan Kotłowski w.403

Kustosz: mgr Jarosława Nogalska

Bibliotekarz: Barbara Kamińska

Mł.bibliotekarz: mgr Anna Klugowska

mgr Ewa Jaszewska (url.wych.)

Prac.magaz.bibl.: Zofia Jaworska

ODDZIAŁ ZBIORÓW KARTOGRAFICZNYCH

Kierownik -

kustosz: mgr Lucyna Popławska w.486

ODDZIAŁ ZBIORÓW MUZYCZNYCH

Kierownik -

kustosz: mgr Bożena Jankowska w.487

Mł.bibliotekarz: Ilona Skonieczna

**PRACOWNIA HISTORII NAUK ŚCISŁYCH**

Kierownik -

kustosz: Wiesław Mincer (1/2 et.)

w.423

**ODDZIAŁ AUTOMATYZACJI BIBLIOTEKI**

Kustosz: mgr Maria Śliwińska

w.475

St.bibliotekarz: mgr Wojciech Sachwanowicz

St.projektant: mgr Andrzej Kaczor

**SAMODZIELNA SEKCJA SKONTRUM I KONTROLI KSIĘGOZBIORU**

Kierownik -

st.kustosz dypl.: mgr Irena Kierska (1/2 et.)

w.387

Kustosz: mgr Irena Powałowska

Prac.magaz.bibl.: Danuta Bura

**DZIAŁ ADMINISTRACYJNO-GOSPODARCZY**

Kierownik: mgr Helena Kunicka

w.394

sam.referenci: Maria Borkowska, Zofia Dulanowska, Halina  
Karłowska (url.wych.), Janusz Sypniewski (w.400)

**OGÓLNOUCZELNIANY OŚRODEK OBLICZENIOWY**

ul.Chopina 12/18

centr.260-17-19

260-37,265-84

DYREKTOR

mgr inż. Jerzy Zenkiewicz

244-29

272-73

SEKRETARIAT

sam.referent: Barbara Mąkowska

244-29

**DZIAŁ EKSPLOATACJI KOMPUTERÓW**

centr.260-17-19

Kierownik: mgr Zbigniew Szewczak

w.70

**PRACOWNIA EKSPLOATACJI**

w.20,42

Kierownik: mgr Romuald Słupski

St.operatorzy: Anna Kubiak

Henryka Majchrzakowska

Maria Winczura

Operator: Zaneta Kowalska

**PRACOWNIA OPROGRAMOWANIA SYSTEMOWEGO I SIECIOWEGO**

Kierownik: mgr Piotr Konstanty

w.46

St.specjalista: mgr inż.Wiesław Glura

mgr Tomasz Cieplak (url.bezpł.)

St.programista: mgr Wojciech Wykrzykowski

w.44

Specjaliści: mgr inż.Maria Górecka

mgr Maria Szelatyńska

Programista: mgr inż.Anna Paluszkiewicz-Rec (url.wych.)

**DZIAŁ OBSŁUGI UZYTKOWNIKÓW**

Kierownik: mgr inż.Kazimierz Wieczorkowski

w.46

Adiunkt: dr Janusz Wiśniewski (url.bezpł.)

**PRACOWNIA WSPÓŁPRACY Z UZYTKOWNIKAMI**

Kierownik: mgr Adam Kejna

w.41

St.specjalista: mgr Wojciech Waszak

Mł.programista: mgr Maria Kus

**PRACOWNIA SYSTEMÓW INFORMATYCZNYCH**

w.40

Kierownik: mgr Irena Rudecka

St.specjalista: mgr Marianna Kubrycht

St.programiści: mgr Renata Ciesielska

mgr Janina Sadowska

Programista: Małgorzata Walkowiak (url.wych.)

**PRACOWNIA KONSERWACJI SPRZĘTU KOMPUTEROWEGO**

p.o.kierownika: Zygfryd Pestka

w.12



**Konserwatorzy:** Mirosław Długosz  
Gerard Filarecki  
mgr Dariusz Lewandowski  
Stanisław Losko  
Przemysław Przyborowski  
Grzegorz Świągół

**MAGAZYN**

**Kierownik:** Tadeusz Perkowski

w.49

**BIBLIOTEKA**

**st. operator:** Janina Kossakowska

244-29

JEDNOSTKI MIĘDZYWYDZIAŁOWE

OŚRODEK STUDIÓW KULTUROWYCH I EDUKACYJNYCH

ul. Gagarina 11 (Aula)

centr.14

Kierownik

prof.zw:

prof.dr hab. Zbigniew Kwieciński (1/2 et.)

w.586

Asystent:

mgr Hanna Zielińska

STUDIUM PEDAGOGICZNE

ul. Gagarina 9

14-550

Kierownik

adiunkt:

dr hab. Aleksander Zandecki

Adiunkci:

dr Leszek Kożuchowski

dr Tadeusz Kluz

dr Jan Lachowicz

Wykładowca:

mgr Jolanta Neubauer

SEKRETARIAT

St.referent:

Grażyna Dumanowska

STUDIUM PRAKTYCZNEJ NAUKI JĘZYKÓW OBCYCH

ul. Gagarina 11

centr.14

Kierownik

st.wykładowca:

mgr Włodzimierz Kozierekiewicz

w.212

Z-ca kierownika

wykładowca:

mgr Bożena Lubińska

SEKRETARIAT

specjalista:

mgr Krystyna Szymeczko

w.212

Prac.inż.-tech. :

Stanisław Wiorowski

w.206

## ZESPÓŁ JĘZYKA ANGIELSKIEGO

Kierownik

st.wykładowca: mgr Jadwiga Gołąbek-Klimczak w.207

St.wykładowcy: mgr Konrada Beyger w.207

mgr Jadwiga Bielska w.207

mgr Zofia Grzemska w.209

dr Maria Mallek w.207

mgr Franciszek Noetzelmann w.208

Wykładowcy: mgr Jolanta Justyńska w.201

Lektorzy: mgr Alina Basiura (1/2 et.) w.201

mgr Alina Boniewicz w.209

mgr Dorota Foltańska-Borowiecka w.209

mgr Joanna Jaczkowska w.209

mgr Paul Newbery w.208

mgr Hazel Pearson w.207

mgr Alicja Sakowska w.208

mgr Anna Zielińska w.209

## ZESPÓŁ JĘZYKA NIEMIECKIEGO

Kierownik

st.wykładowca: mgr Marian Klębowski w.210

St.wykładowcy: dr Emilia Denkiewicz-Szczepaniak w.211

mgr Jerzy Schulz w.211

mgr Krystyna Śliwa (1/2 et.) w.211

mgr Gizela H.Wantoch-Rekowska (1/2 et.) w.211

Lektorzy: mgr Maria Dzierzbińska w.210

mgr Julita Markowska w.210

mgr Elżbieta Rutkowska w.211

mgr Krystyna Rutkowska w.210

mgr Jagna Wajda w.211

mgr Sławomira Waszak (url.wych.) w.210

mgr Aleksandra Zak w.211



ZESPÓŁ JĘZYKÓW ROMAŃSKICH

Kierownik

wykładowca: mgr Jolanta Śmigiel (url.wych.) w.203

p.o kierownika

wykładowca: mgr Paweł Janowski w.204

St.wykładowcy: mgr Monique Granas w.204

mgr Hanna Nowakowska w.204

mgr Helena Putowska (1/2 et.) w.203

Wykładowcy: mgr Czesław Grabowski (url.bezpl.) w.203

mgr Bożena Lubińska w.204

Lektorzy: mgr Beata Lisewska w.203

mgr Adam Wróblewski w.204

ZESPÓŁ JĘZYKA ROSYJSKIEGO

Kierownik

st.wykładowca: dr Stanisław Fiedorowicz w.205

St.wykładowcy: mgr Maria Daroszevska (1/2 et.) w.201

mgr Lucja Dowgiałło-Wiciun w.202

mgr Genowefa Drozdowska w.202

mgr Włodzimierz Kozierekiewicz w.212

dr Czesław Sim w.205

mgr Janina Wiśniecka-Zaluska w.205

mgr Narcyza Zaborska w.202

Wykładowcy: mgr Honorata Gacek w.205

mgr Barbara Ososińska w.202

BIBLIOTEKA

Kierownik

st.bibliotekarz: Gabriela Nowakowska w.213

Specjalista: mgr Krystyna Bajewska w.213

Prac.inż.-tech.: Stanisław Wiorowski w.205

## STUDIUM WYCHOWANIA FIZYCZNEGO I SPORTU

ul. Gagarina 35

centr. 14

## Kierownik

st. wykładowca: mgr Roman Suchocki w. 375

## SEKRETARIAT

specjalista: mgr Bożena Piontek w. 374

St. wykładowcy: mgr Krystyna Demicka w. 376

mgr Maciej Deręgowski w. 379

mgr Bogusław Drwięga w. 581

mgr Wojciech Grześkiewicz w. 379

mgr Halina Jagodzińska w. 378

mgr Henryk Jurkiewicz w. 581

mgr Irena Ruskowska w. 376

mgr Stefan Sacha w. 377

mgr Stanisław Waszkowski w. 581

Wykładowcy: mgr Wojciech Barczak w. 377

mgr Andrzej Eckert w. 581

mgr Iwona Grześkiewicz

mgr Tomasz Nowakowski

mgr Ryszard Szczehowiak w. 377

mgr Danuta Szczęsna w. 376

mgr Zofia Wnuczyńska w. 378

mgr Zbigniew Wojtowicz w. 377

## Nauczyciele

wych. fizycz.: mgr Piotr Dobrolubow

mgr Marek Szczecki

MAGAZYN SPRZĘTU SPORTOWEGO

UL. SIENKIEWICZA 30/32

Sam. referent: Stanisław Tomczyk

247-02

CENTRA UNIWERSYTECKIE I INNE JEDNOSTKI ORGANIZACYJNE

UNIWERSYTECKIE CENTRUM ARCHEOLOGII ŚREDIOWIECZA I NOWOŻYTNOŚCI

RADA NAUKOWA

PRZEWODNICZĄCA

prof.dr hab. Jadwiga Chudziak

CZŁONKOWIE

prof.dr hab. Leszek Kajzer - Uniwersytet Łódzki

prof.dr hab. Andrzej Nowakowski - Polska Akademia Nauk

prof.dr hab. Jerzy Krupie - Uniwersytet Warszawski

doc.dr Jerzy Olczak - Uniwersytet Mikołaja Kopernika

dr Hanna Kočka-Krenz - Uniwersytet Adama Mickiewicza

dr Andrzej Kola - Uniwersytet Mikołaja Kopernika

mgr Marek Konopka - Ośrodek Dokumentacji Zabytków w Warszawie

mgr Martyna Milewska - Uniwersytet Warszawski

INTERDYSCYPLINARNY ZESPÓŁ METOD DATOWANIA BEZWZGLĘDNEGO

Ul.Grudziądzka 5/7

centr.210-65

Kierownik

prof.nadzw.: dr hab. Hubert L. Oczkowski

w.221

INTERDYSCYPLINARNY ZESPÓŁ OCHRONY I KSZTAŁTOWANIA ŚRODOWISKA

ul.Gagarina 9

centr.14

Kierownik

prof.nadzw.: dr hab. Andrzej Giziński

w.300



OŚRODEK POLSKIEGO KOMITETU WSPÓŁPRACY Z ALLIANCE FRANÇAISE

ul. Gagarina 13 (Biblioteka Uniwersytecka)

centr. 14

Kierownik: mgr Irena Kruszka w.473  
Lektorzy: mgr Mieczysława Gawrych w.473  
mgr Dorota Korpala w.473

ADMINISTRACJA UNIWERSYTETU

ul. Gagarina 11

centr. 14

DYREKTOR ADMINISTRACYJNY

dr Stefan Nielek (243-01) w. 232

ZASTĘPCA DYREKTORA ADMINISTRACYJNEGO

DS. EKONOMICZNO-SOCJALNYCH

mgr Henryk Pańka w. 232

ZASTĘPCA DYREKTORA ADMINISTRACYJNEGO

DS. TECHNICZNYCH

mgr Jan Kachniarz w. 233

KWESTOR-ZASTĘPCA DYREKTORA ADMINISTRACYJNEGO

mgr Henryk Heldt (224-86) w. 218

SEKRETARIAT DYREKTORA ADMINISTRACYJNEGO I ZASTĘPCÓW

sam. referent: Katarzyna Piątkowska (243-01) w. 232

BIURO REKTORA (226-94, 246-02) w. 242, 228

Kierownik -

gł. specjalista: mgr Justyna Morzy w. 240

Specjalista: mgr Gabriela Szczepankiewicz w. 231

St. referent: Joanna Zwierzchowska

Referent: Beata Chludzińska

DZIAŁ DYDAKTYKI

w. 235, 236

Kierownik -

gł. specjalista: mgr Irena Giżyńska w. 291

Z-ca kierownika: Bogusława Prokop w. 300

Specjaliści: mgr Jadwiga Jaglińska

mgr Jadwiga Sojecka

Sam. referenci: Agnieszka Grabowska, Jadwiga Igielska-Wojak

**DZIAŁ BADAŃ NAUKOWYCH**

w.264,265

Kierownik -

gł.specjalista: dr Wojciech Streich w.239

Z-ca kierownika: Krystyna Kamińska (274-75)

Specjalista: mgr Anna Tomkowicz w.589

Sam.referenci: mgr Hanna Lesiewicz, Aurelia Polanowska

St. referent: Elżbieta Szponder (url.wych.)

Referent: Eliza Głowacka

**DZIAŁ APARATURY NAUKOWEJ**

w.282

Kierownik -

gł. specjalista: mgr inż. Hieronim Czubak (235-94) w.220

Specjalista: mgr Barbara Foryś

Sam referenci: Iwona Wąs

St.referent: mgr Maria Makowska

Prac.inż.-tech. :Jan Marek

**DZIAŁ WSPÓLPRACY Z ZAGRANICĄ**

w.229

Kierownik: mgr Elżbieta Wiśniewska w.285

Z-ca kierownika: mgr Ewa Derkowska

Specjalista: mgr Elżbieta Iwona Wiśniewska

mgr Hanna Wenta (url.wych.)

Sam.referent: Małgorzata Kossakowska

Referent: Ryszard Michałowski

**SKŁADNICA PASZPORTOW SLUZBOWYCH (204-20)**

Sam.referenci: Henryk Białek (1/2 et.), Elżbieta Bielawska

**ZESPÓŁ WYNALEZCZOŚCI I OCHRONY PATENTOWEJ**

Kierownik -

gł.specjalista: mgr inż. Piotr Kowalski w.297

Specjalista: mgr Sławomir Hinc w.589



**DZIAŁ SPRAW PRACOWNICZYCH**

Kierownik -

gł.specjalista: mgr Adela Kozłowska w.257

Z-ca kierownika: mgr Teresa Tondel w.237

ZESPÓŁ D/S OSOBOWYCH NAUCZYCIELI AKADEMICKICH w.234

Specjaliści: Barbara Manikowska  
mgr Grażyna Moczulak

ZESPÓŁ D/S OSOBOWYCH PRACOWNIKÓW NIĘ BĘDĄCYCH w.258

NAUCZYCIELAMI AKADEMICKIMI

Specjaliści: mgr Krystyna Kazienko  
mgr Wiesława Potocka

Sam.referenci: Jadwiga Chmielewska, Barbara Zuk

Referent: Hanna Osiał w.237

**DZIAŁ SOCJALNO-BYTOWY w.261,281**

Kierownik

gł.specjalista: mgr Hanna Rylich w.248

Z-ca kierownika: Daniela Kwiatkowska

Sam.referenci: Maria Dryła, Dora Murawska

**WYPOZYCZALNIA SPRZĘTU TURYSTYCZNEGO**

UL.GRUDZIADZKA 5/7 centr.210-65

Prac.inż.-tech.: Wiktor Brączkowski (1/2 et.)

**OŚRODEK WCZASOWY W BACHOTKU**

Bachotek k. Brodnicy, p-ta Jajkowo, woj.toruńskie

Kierownik mgr Kordian Wójciak 66-889-23

St.referent: Modesta Różewska

**OŚRODEK WCZASOWY W CIECHOCINKU**

Ciechocinek, ul.Ogrodowa 35

Kierownik: Danuta Zarębska (1/2 et.)

**OŚRODEK WCZASOWY W ROWACH**

76-212 Rowy, gm.Ustka woj.słupskie tel.Rowy 14-19-22

**INSPEKTORAT BHP I OCHRONY PPOZ**

**Kierownik -**

**gł.specjalista: mgr Jerzy Thielmann**

**w.292**

**w.293**

**Gł.specjalista: mgr Konrad Kalinowski**

**Specjalista: mgr Janina Dobrocholska**

**Sam.referent: Kazimierz Wojnowski**

**DZIAŁ ORGANIZACJI**

**Kierownik -**

**gł.specjalista: mgr Maria Kiejdo**

**w.289**

**w.243**

**Specjaliści: mgr Urszula Chrzanowska-Chariasz**

**mgr Andrzej Hermann**

**DZIAŁ SPRAW OBRONNYCH (212-24)**

**Kierownik : vacat**

**w.246**

**Z-ca kierownika: ppłk rez. mgr inż.Roman Woźniak**

**w.277**

**Specjaliści: płk dypl.w st. spocz. Henryk Krupiński (1/2 et.)**

**płk dypl.w st. spocz. Jan Ostrowski (1/2 et.)**

**Sam.referent: Mieczysław Bukowski (3/4 et.)**

**RADCA PRAWNY**

**Gł.specjalista: adwokat Janusz Mikołajewski**

**w.259**

**SAMODZIELNE STANOWISKO PRACY DS. KONTROLI WEWNĘTRZNEJ**

**Gł.specjalista: mgr Zbigniew Wróblewski**

**w.247**

**SAMODZIELNE STANOWISKO DS. KOMPUTERYZACJI ADMINISTRACJI**

**Gł.specjalista: mgr Nelli Otello-Nowak**

**w.419**

DZIAŁ REMONTÓW, ENERGETYKI I INWESTYCJI w.271,272  
Kierownik -  
gl. specjalista: mgr Waldemar Rujner (212-24) w.270

Z-ca kierownika: mgr Krystyna Fordońska w.270

Specjalista: inż. Grzegorz Petlik  
Inspektorzy  
nadzoru inw.: Jerzy Grabowski, Jan Gryniakow (7/8 et.)  
Mieczysław Skowronek, Renata Szlosowska  
Sam.referent: Aurelia Damian, Barbara Walczak,  
Marian Wesołowski  
St.referent: Anna Chełmiński (url.wych.)

Rybażurki - 233-93

DZIAŁ ZAOPATRZENIA I GOSPODARKI MATERIAŁOWEJ (204-50) w.268  
Kierownik: Jan Antkowiak w.299

Sam.referenci: Józef Korytko, Halina Kraszucka, Mirosław Rudewicz,  
Grażyna Strzyżewska  
Referent: Hanna Doblegała (url.wych.)

MAGAZYN GŁÓWNY  
ul. Okrężna 56

w.477,582

Kierownicy  
magazynów: Kazimierz Hinc, Wincenty Tuniewicz  
Z-cy kierowników  
magazynów: Halina Tuniewicz, Antoni Zubkowski  
Sam.referenci: Maria Jaworska, Jadwiga Stolińska, Czesława Turalska

DZIAŁ ADMINISTRACYJNO-GOSPODARCZY w.279,296  
Kierownik: mgr Krystyna Lampert w.262

Z-ca kierownika: Urszula Gołębiwska w.578  
Specjalista: mgr inż. Alina Durczewska  
Sam.referenci: Elżbieta Bajbak, Krystyna Halińska, Halina



Odziemczyk (1/2 et.), Barbara Reszkiewicz  
St. referent: Urszula Pagacz (url.wych.)  
St. woźny: Urszula Rolińska-Wronkowska (7/8 et.)

**DZIAŁ DOMÓW STUDENCKICH I HOTELI ASYSTENCKICH**  
ul. Gagarina 41 (HA nr 1)

Kierownik: mgr inż. Zbigniew Olszewski w.380

Kierownik

Hoteli Asyst.: Teresa Cybulska w.380

DOM STUDENCKI NR 1

UL. MICKIEWICZA 2/4

Kierownik: Barbara Zadworzańska 278-33

St. woźna: Barbara Rybczyńska

DOM STUDENCKI NR 2

UL. MICKIEWICZA 6/8

Kierownik: mgr Irena Szilling 238-58

Z-ca kierownika: Czesława Namysłowska

DOM STUDENCKI NR 3

UL. MONIUSZKI 16/20

Kierownik: mgr Barbara Suryn 276-42

Z-ca kierownika: Maria Wilangowska

DOM STUDENCKI NR 5

UL. SŁOWACKIEGO 5/7

Kierownik: mgr Barbara Werner 285-65

Z-ca kierownika: Jolanta Werner 286-93

DOM STUDENCKI NR 6

UL. SŁOWACKIEGO 1/3

Kierownik: Małgorzata Dolecka 286-60

St. magazynier: Alicja Misiewicz 289-55

DOM STUDENCKI NR 7  
 UL. GAGARINA 19  
 Kierownik: Krystyna Dobrowolska  
 Z-ca kierownika: Ewa Warlik  
 283-84  
 14-558

DOM STUDENCKI NR 8  
 UL. GAGARINA 17  
 Kierownik: Maria Bałamącek  
 St.woźna: Wanda Bysiak  
 214-61  
 14-361

DOM STUDENCKI NR 9  
 UL. GAGARINA 21  
 Kierownik: Urszula Politowska  
 Z-ca kierownika: Regina Jamroziak  
 214-44  
 14-362

DOM STUDENCKI NR 10  
 UL. GAGARINA 27  
 Kierownik: Emilia Kucharzewska  
 St.woźna: Romualda Bukowska  
 218-69  
 14-439

DOM STUDENCKI NR 11  
 UL. GAGARINA 33  
 Kierownik: mgr Krystyna Drozdowska  
 Z-ca kierownika: Maria Belzyt  
 245-48  
 14-479

HOTELE ASYSTENCKIE  
 HA NR 1 UL. GAGARINA 41  
 HA NR 2 UL. GAGARINA 45  
 235-45  
 235-77

DZIAŁ ZBIOROWEGO ZYWIENIA  
 ul. Słowackiego 1/3, DS 6  
 Kierownik -  
 gł. specjalista: Helena Kłosińska  
 Specjalista: mgr Zdzisław Marzec (1/2 et.)  
 Sam. referent: Anna Norwind  
 St. referent: Wiesława Opalińska  
 Kasjerzy: Krystyna Romanowska, Franciszka Sakierska  
 217-63

STOLÓWKA NR 1

UL. SŁOWACKIEGO 1/3, DS 6

247-49

Kierownik: Urszula Rzeszotek  
Z-ca kierownika: Teresa Kniat  
Kalkulatorzy: Danuta Janowska  
Technolodzy: Marta Gałka, Bożena Przytarska  
Kierownik magazynu: Danuta Hermanowska  
Z-ca kierownika magazynu: Teresa Nowarkiewicz

STOLÓWKA NR 2

UL. GACARINA 37

14-364

Kierownik: Gabriela Welder

251-65

Kalkulatorzy: Agnieszka Jagielska, Ewa Wakarecy (url.wych.)  
Technolodzy: Danuta Węgierska, Maria Górską  
Kierownik magazynu: Janina Jankowska  
St.magazynier: Gabriela Krajniewska

SAMODZIELNA SEKCJA INWENTARYZACJI

Kierownik: Weronika Thielmann

w.255

Sam.referenci: Jadwiga Czapla, Maria Kalinowska, Zofia Mackiewicz (url.wych.), Halina Nowakowska, Krystyna Wiśniewska, Danuta Wosik (url.bezpł.), Elżbieta Zawacka

SAMODZIELNA SEKCJA TRANSPORTU

Kierownik: Aleksandra Szkutkowska

w.560

*Uli Womstotek*

587

Sam.referenci: Danuta Cieślík, Tadeusz Liczmański, Wiesław Suty

SAMODZIELNA SEKCJA DS.AULI I KLUBÓW STUDENCKICH

Kierownik: Bolesław Otręba

w.274



Kierownik klubu

"Od Nowa" : mgr Jarosław Radomski 282-12  
Starszy referent: mgr Mirosław Męczekalski w.583  
Referent: Andrzej Rakowicz w.584  
Fotograf: Stanisław Reszkiewicz (1/2 et.)  
Konserwator: Andrzej Manuszkiewicz (1/2 et.)

**SEKRETARIAT OGÓLNY**

Kierownik: Krzesiśława Angowska w.260

**SEKRETARIAT DYREKTORA ADMINISTRACYJNEGO**

w.232,233

Sam.referent: Katarzyna Piątkowska (243-01)

**KANCELARIA GŁÓWNA**

Kierownik: Krzesiśława Angowska  
Pozostali prac.: Violetta Lipska, Jolanta Łukaszewska,  
Dobrosława Nowak, Mariola Stanke

**ZESPÓŁ MASZYN BIUROWYCH**

w.245

Sam.referenci: Mariola Florkiewicz, Lidia Rudnicka

**DZIAŁ KSIĘGOWOŚCI**

**Z-ca Kwestora**

Kierownik: Stefania Rolbiecka (7/8 et.) w.219  
Z-ca kierownika: Teresa Dybowska (7/8 et.)

**SEKCJA KSIĘGOWOŚCI MAJĄTKOWEJ**

Kierownik: Irena Kochan w.256  
Sam.księgowo: Grażyna Jakubowska, Elżbieta Michalska, Danuta  
Sakowska, Halina Walter, Elżbieta Wesółowska

**SEKCJA KSIĘGOWOŚCI FINANSOWEJ**

w.221,217

Kierownik: Ryszarda Jaworska  
Sam.księgowo: Cecylia Bajek, Jadwiga Kot,  
Jadwiga Lypek, Teresa Treiderowska

	Barbara Zakowska	
St.księgową:	Dorota Eckert	
SEKCJA KSIĘGOWOSCI MATERIAŁOWEJ		w.575
Kierownik:	Zofia Stiller	
Sam.księgowe:	Urszula Pszonka, Lucja Rakoczy, Kazimiera Rygielska, Jadwiga Skulmowska	
St.księgową:	Ewa Fot	
Księgową:	Barbara Kurkowska (url.wych.)	
SEKCJA KOSZTÓW		w.283
Kierownik:	Maria Bielicka (7/8 et.)	w.288
Sam.księgowe:	Bogumiła Ciarkowska, Wanda Jabłońska, Aleksandra Krystek, Agnieszka Szymańska	
St.księgową:	Dorota Worobiec	
DZIAŁ FINANSOWY		
Kierownik:	Eleonora Banaszak	w.459
SEKCJA RACHUBY PEŁC I ZASIŁKÓW		288, 283 w.251
Z-ca Kierownika Działu		
Kierownik Sekcji:	mgr Teresa Macieja-Roszkowska	w.224
Sam.referenci:	Bożena Figurska, Maria Górka, Romualda Jastrzemska, Teresa Kujawa, Ewa Lew, Maria Margiela, Ewa Ozga, Miroslawa Wolska, Bogumiła Wrzesińska, Krystyna Ziemczonek <u>284 474</u>	w.124
St.referent:	Hanna Lukaszewska (url.wych.)	w.124
SEKCJA FINANSOWA		
Z-ca Kierownika Działu		w.255, 226, 231
Kierownik Sekcji:	Lucyna Nowak (7/8 et.)	w.225
Sam.referenci:	Natalia Brzezik, Czesława Kordiak, Maria Krojniewska, Hanna Wierzbowska	
Sam.księgową :	Halina Domańska, Marzenna Pieszak	

St.referent: Jolanta Rozłucka (url.wych.)  
mgr Małgorzata Konieczna  
Referent: Marzenna Rasztubowicz (url.wych.)  
Gł.kasjerzy: Zofia Jeszawicz, Kazimiera Krajniewska

**KASA ZAPOMOGOWO-POZYCZKOWA**

Kierownik: Danuta Etter

w.249

Sam.referent: Elżbieta Karaszewska



JEDNOSTKI USŁUGOWE I DOSWIADCZALNE

DZIAŁ WYDAWNICTW

ul.Gagarina 11

centr.:14

w.253

Kierownik: mgr Feliksa Kwiecińska

w.295

St.redaktorzy: mgr Agnieszka Bojarska (url.bezpł.)

mgr Ewa Droma-Jędrzejczyk

mgr Jadwiga Gosieniecka

mgr Danuta Murawska

Redaktorzy: Hanna Tomaszewska-Nowak

mgr Iwona Wakarecy-Kozioł

St.korektor: Magdalena Szczepańska

Sam.referent: mgr Mirosława Maciejewska

sam.księgowa: Aleksandra Konrad

ZAKŁAD POLIGRAFII

ul.Fosa Staromiejska 3

centr.260-21-26

Kierownik: mgr inż.Jarosław Boryk

w.122

Sam.referenci: Estera Grinberg (2/3 et),Henryka Kozłowska,

Małgorzata Tymoszczuk

w.134

Fotookład : Krystyna Amrozy,Zofia Piłatowska

w.134

Introligatornia-

przygotowała: Danuta Kamińska,Marzena Kurkowska,Floriana

Kwaśniewska

w.167

Drukarnia

typograficzna: Waldemar Bienkowski,Zbigniew Jastak,Andrzej

Pilarski,Bożena Ptaszyńska,Jerzy Śniady

w.117

Introligatornia: Grażyna Giętkowska, Lucja Hibs, Ewa Siemińska,  
Paweł Trawiński, Alfons Zuchowski w.104

Drukarnia:  
offsetowa: Andrzej Sobieralski, Elżbieta Trzcńska,  
Krzysztof Wróblewski w.161

Kopialnia: Gertruda Kwiatkowska, Maria Popiołek,  
Henryk Orłowski (1/2 et.), Maria Szmejchel w.121

Ekspedycja: Natalia Dębiak (wych.), Anna Flakowska,  
Wiesława Sobocińska, Zofia Szenkowska w.119

Konserwator maszyn  
i urządzeń poligraficznych : Bernard Łopatecki (1/2 et.)

ROLNICZY ZAKŁAD DOŚWIADCZALNY centr. 78-33-25  
78-33-26

Piwnice, 87-148 Łysomice, woj. toruńskie

Dyrektor: inż. Andrzej Dumania 11-645

Z-ca dyrektora: mgr inż. Henryk Skoczyła

Gł. księgowy: mgr Barbara Cieciora

Z-ca

gł. księgowego: Pelagia Brząkiewicz

Gł. specjalista

d/s mechanizacji: Jerzy Śliwa

PRACOWNICY NAUKOWO-TECHNICZNI

Gł. specjalista: mgr Zofia Lisicka

St. specjalista: mgr Rafał Paprocki

Specjaliści: Bożena Kielbasińska

Elżbieta Dombrowska

ZESPÓŁ PEŁNOMOCNIKA REKTORA D/S KOMPUTERYZACJI UNIWERSYTETU

ul.Gagarina 7 (Instytut Chemii) centr.14-516

Pełnomocnik Rektora  
d/s komputeryzacji

Uniwersytetu: mgr Jerzy Ludwichowski w.510

Prac.nauk.-tech. : mgr Marek Czubenko w.512

Prac.inform.: mgr inż.Jerzy Bracha (w.513), mgr inż. Janusz  
Geisel(w.514), mgr inż Danuta Grodzicka (w.510)

SEKRETARIAT

Specjalista: mgr Iwona Humel-Pliszczyńska (1/2 et.) w.515

ZESPÓŁ SIECI KOMPUTEROWYCH

Kierownik: dr Bronisław Zurawski(url.bezpl.) w.515

Prac.inform.: mgr inż.Marek Gurtowski, mgr inż.Renata  
Kwiatkowska, Janusz Zóltowski, mgr Katarzyna  
Zurawska (url.bezpl.)

AKADEMICKA PRZYCHODNIA LEKARSKA

ul.Gagarina 39 centr.14

Kierownik: lek.med.Waldemar Bata w.347

Z-ca kierownika

ds.adminstr.: Genowefa Bocian w.346

Przełożona

pielęgniarek: Maria Jarzyna w.429

REJESTRACJA (234-85)

PORADNIA OGÓLNA

Lek.med.: Maria Michniewska w.344

Lesław Welker w.350

Ryszard Karakulski (1/2 et.) w.390

Barbara Horoch-Nawracka (1/2 et.) w.355

Gineolog 14-349



PORADNIA GINEKOLOGICZNA		w.341
Lek.ginekolog:	Jerzy Zwierzyński (1/2 et.) Mariusz Lojko (1/2 et.)	
PORADNIA DERMATOLOGICZNA		
Lek.dermatolog:	Mirosława Sokół (1/2 et.)	w.382
PORADNIA LARYNGOLOGICZNA		w.358
Lek.laryngolog:	Jadwiga Starościak Bogumił Wrembel(1/2 et.)	
PORADNIA PSYCHIATRYCZNA		
Lek.psychiatra:	Kazimierz Baniewicz (1/2 et.)	w.352
PORADNIA NEUROLOGICZNA		
Lek.neurolog:	Jacek Kochman (1/2 et.)	w.390
PORADNIA STOMATOLOGICZNA		w.565
Lek.stomatolog:	Ilona Czyżniewska Janina Hałgas Alicja Krause Janusz Lewandowski	
PARADONTOLOGIA		
Lek.paradont.:	Jacek Ludwisiak	
PORADNIA OKULISTYCZNA		w.342
Lek.okulista:	Małgorzata Mazurek-Jońska (1/2 et.)	
Pielęgniarka:	Janina Kowalska (1/2 et.)	
PORADNIA DIAGNOST. RTC		w.354
Lek.radiolog:	Bronisław Gładkowski (1/2 et.)	
Technik:	Michał Mieczkowski	
GABINET EKG		w.340
Lek.med.:	Dorota Jackowska(1/2 et.)	
Laborantki med.:	Irena Płocharska,Urszula Śliwińska (1/2 et.)	
KINEZYTERAPIA		w.356
Rehabilitant:	mgr Krystyna Wylandowska	
GABINET FIZYKOTERAPII		w.356
Technicy:	Hanna Ciechanów,Grażyna Giecewicz,Mrianna Pietrek,Maria Pośpieszyńska,Zdzisława Schubert	
LABORATORIUM		w.348
Kierownik:	mgr Krystyna Karakulska	
Technicy:	Grażyna Borkowska,Alicja Jakimowicz(url.wych.), Anna Kordas,Grażyna Kotlarz,Bożena Słowińska,	

Lucyna Woźniak

PROTETYKA w.3 5 1,w.382

Lek.stom.prot.: Maria Pawłowska (1/2 et.)

Technicy: Bogumiła Cichoń, Ewa Lewandowska, Janusz  
Ranachowski, Zdzisław Sławiński

GABINET ZABIEGOWY w.359

Pielęgniarki: Emilia Bielicka, Alicja Kowalska

Pielęgniarki

Środowiskowe: mgr Jolanta Bukowiecka, Wiesława Kryger (1/2 et.) w.359

BADANIA OKRESOWE w.382

Sekr.med. Aleksandra Antkowiak

WODOLECZNICTWO KĄPIELOWE w.343

Wanda Skuza, Gertruda Waszycka (1/2 et.)

APTEKA w.386

mgr farmacji: Wacława Nowakowska

PÓLSANATORIUM w.353

WOJEWÓDZKA PORADNIA WAD POSTAWY (204-52)

ORGANIZACJE ZWIĄZKOWE

ZARZĄD UCZELNIANY ZNP

ul.Gagarina 11 242-95

14-250

Prezes: dr Bernard Krygier

Wiceprezysi: dr hab. Wiesław Dzierża

dr Kazimierz Marciniak

Sekretarz: Maria Kwaśnik

Skarbnik: mgr Włodzimierz Kozierkiewicz

Członkowie

Prezydium: Wiesław Hahn  
dr Stanisław Włodowski

Członkowie

Zarządu: Maria Bałamęcek  
mgr Edward Cichy  
mgr inż. Piotr Kowalski

mgr Adam Wróblewski  
dr Kazimierz Wiśniewski  
Teresa Ziemba-Graczyk

BIURO ZU ZNP

Sam.referent: Maria Kwaśnik

14-250

KOMISJA UCZELNIANA NSZZ "SOLIDARNOŚĆ"

ul.Gagarina 11

14-287

PREZYDIUM KOMISJI UCZELNIANEJ

Przewodniczący: dr Stanisław Biniak

Wiceprzewodniczący: dr Andrzej Lewandowski

mgr Janusz Szatkowski

Skarbnik: mgr inż.Zbigniew Wiczkowski

Sekretarz: mgr Irena Wiśniewska

Członkowie

Prezydium:

mgr Teresa Grodzicka

mgr Wanda Perczak

dr Ewa Radomska

SEKRETARIAT

Sam.referent: mgr Irena Wiśniewska

14-287

PEŁNOMOCNIK MINISTRA PRACY I POLITYKI SOCJALNEJ  
D/S ZATRUDNIENIA ABSOLWENTÓW SZKÓŁ WYSZYCH  
PRZY UMK W TORUNIU

ul.Słowackiego 5/7 (DS 5,p.8)

mgr Alina Koziołocka

277-36



## REKTORZY UMK W LATACH 1945-1990

prof.zw.dr Ludwik Kolankowski	- 1945-1948
prof.zw.dr Karol Koranyi	- 1948-1951
prof.nadzw.dr Leon Kurowski	- 1951-1952
prof.zw.dr Antoni Basiński	- 1952-1956
prof.zw.dr Henryk Szarski	- 1956-1959
prof.zw.dr Stanisław Jaśkowski	- 1959-1962
prof.zw.dr dr h.c. Antoni Swinarski	- 1962-1965
prof.zw.dr dr h.c. Witold Łukaszewicz	- 1965-1975
prof.nadzw.dr hab. Wiesław Woźnicki	- 1975-1978
prof.nadzw.dr hab. Ryszard Bohr	- 1978-1981
prof.nadzw.dr hab. Stanisław Dembiński	- 1981-1982
prof.nadzw.dr hab. Jan Kopcewicz	- 1982-1984
prof.nadzw.dr hab. Stanisław Łęgowski	- 1984-1987
prof.nadzw.dr hab. Jan Kopcewicz	- 1987-1990

PROFESOROWIE I DOCENCI ZMARLI

W LATACH 1989-1991

1989 R.

- prof.zw.dr Jadwiga Puciata-Pawłowska - Instytut Zabytkoznawstwa  
i Konserwatorstwa
- doc.dr hab. Waldemar Goettig - Wydział Nauk Ekonomicznych
- doc.dr hab. Bronisław Siła - Instytut Chemii
- prof.nadzw.dr Leon Jeśmanowicz - Instytut Matematyki

1990 R.

- prof.zw.dr Konrad Górski - Instytut Filologii Polskiej
- prof.zw.dr Alina Ulińska - Instytut Chemii
- prof.zw.dr Maria Znamierowska-Prüfferowa - Instytut Archeologii  
i Etnografii
- prof.zw.dr hab.Antoni Basiński - Instytut Chemii
- prof.zw.dr Józef Mikulski - Instytut Biologii

1991 R.

- prof.art.mal. Józef Kozłowski - Instytut Artystyczno-  
Pedagogiczny
- prof.art.graf. Edmund Piotrowicz - Wydział Sztuk Pięknych
- doc.dr hab. Barbara Józefowicz - Katedra Filologii Klasycznej

## A

- Abramowicz Marek, mgr, asyst., IAP, tel. sł.: 243-04, 87-100 Toruń, ul. Konopnickiej 24 m 1, s. 88
- Abstorska Anna, mgr, prac. bibl., BU, tel. sł.: 14-405, 87-100 Toruń, ul. Gagarina 142 m 19, tel. dom.: 17-300, s. 97
- Adamczak Piotr, mgr, asyst., ICH, tel. sł.: 14-525, 87-100 Toruń, ul. Gagarina 45 m 308, tel. dom.: 235-77, s. 48,52
- Adamiak Jan, dr, ad., WE, tel. sł.: 240-19, 87-100 Toruń, ul. ul. Słowackiego 37 m 1, tel. dom.: 214-71, s. 74
- Adamiak Maria, dr, ad., KFG, tel. sł.: 260-21, 87-100 Toruń, ul. Słowackiego 37 m 1, tel. dom.: 214-71, s. 44
- Adamska Brygida, prac. obsł., 87-100 Toruń, ul. Mickiewicza 20
- Adamski Adam, mgr, prac. inż.-techn., IBI, tel. sł.: 14-452, 88-300 Mogilno, ul. Witosa 7 m 37, s. 19
- Adamski Andrzej, dr, ad., WP, tel. sł.: 260-20,28,87-100 Toruń, ul. Filomatów Pom. 3 C/m 92, tel. dom.: 480879, s. 81
- Affelt Aniela, prac. obsł., BU, 87-100 Toruń, ul. Legionów 165 C/m 7
- Alabrudzińska Elżbieta, mgr, asyst., IHA, 85-656 Bydgoszcz, ul. Chodkiewicza 27 m 1, s. 38
- Aleksandrzak Krzysztof, dr, ad., ICH, 87-100 Toruń, ul. Niesiołowskiego 10 A/m 18, tel. dom.: 480962, s. 54
- Alexandrowicz Stanisław, prof. dr hab., prof. nadzw., IHA, tel. sł.: 273-95, 87-100 Toruń, ul. Gałczyńskiego 57 m 18, s. 26,37,38
- Ambrozik Wiesław, dr, ad., IPP, tel. sł.: 273-51, 61-299 Poznań Os. Lecha 126 m 44, s. 42
- Amroziewicz Marianna, prac. inż.-techn., IBI, tel. sł.: 270-51, 87-100 Toruń, ul. Działowskiego 12 B/m 28, s. 18
- Amroży Krystyna Maria, prac. poligr., ZP, tel. sł.: 260-21,26, 87-100 Toruń, ul. Krasieńskiego 65 m 4, s. 119
- Anders Maria Danuta, mgr, prac. bibl., BU, tel. sł.: 14-392, 87-100 Toruń, ul. Kraszewskiego 30 m 19, tel. dom.: 275-53, s. 98
- Andruchowicz Bogusław, prac. inż.-techn., IZK, tel. sł.: 270-51, 87-100 Toruń, ul. Bażyńskich 33 C/m 8, s. 92
- Andruszkiewicz Krzysztof, dr, ad., WE, tel. sł.: 216-69, 87-100 Toruń, ul. Dziewulskiego 22 m 6, tel. dom.: 480787, s. 73



- Andrzejczak Małgorzata , prac. obsł. , IBI , 87-100 Toruń, ul. Teliży 5 m 41
- Andrzejewski Henryk , dr , st. wykł. , IBI , tel. sł.: 14-465, 87-100 Toruń, ul. Wyszyńskiego 20 m 7, tel. dom.: 486664, s. 20
- Andrzejewski Leon, dr, ad., IGE, tel. sł.: 273-07, 87-100 Toruń, ul. Łyskowskiego 26 A/m 44, tel. dom.: 483363, s. 24
- Angowska Krzesisława , prac. adm. , tel. sł. : 14-260 , 87-100 Toruń , ul. Wojska Polskiego 49 m 83 , tel. dom.: 319-51, s. 116
- Anhalt Kazimierz, prac. obsł., 87-100 Toruń, ul. Broniewskiego 41 m 4
- Ansperger Andrzej Zygmunt , dr , ad. , WE , tel. sł.: 276-95, 87-100 Toruń, ul. Al. 700-Lecia 16 m 56, s. 72
- Antkowiak Bogusław, rzem., 87-100 Toruń, ul. Bydgoska 52 m 31, tel. dom.: 234-37
- Antkowiak Jan, prac. adm., tel. sł.: 14-299, 87-100 Toruń, ul. Bydgoska 52 m 31, tel. dom.: 234-37, s. 112
- Appel Włodzimierz, dr, ad. , KFK , tel. sł.: 260-21,26, 87-100 Toruń, ul. Gagarina 41 m 708, tel. dom.: 235-45, s. 45
- Archutowska Krystyna, prac. obsł., IBI, 87-100 Toruń, ul. Fałata 66 m 15
- Arcimowicz Andrzej, mgr , prac. nauk.-techn. , ICH , tel. sł.: 14-556 , 87-100 Toruń , ul. Gagarina 146 m 25, tel. dom.: 17-416, s. 55
- Arszyńska Joanna, mgr, asyst. , IZK , tel. sł.: 270-51, 87-100 Toruń , ul. Buszczyńskich 13 C/m 104 , tel. dom.: 484156, s. 90
- Arszyński Marian, dr, docent , IZK , tel. sł.: 270-51 , 87-100 Toruń , ul. Buszczyńskich 13 C/m 104 , tel. dom.: 484156, s. 84,91
- Awedyk Wiesław , dr hab. , docent , KFA , tel. sł.: 260-21,26, 61-502 Poznań, ul. Langiewicza 23 m 36, s. 27,43

B

- Bäcker Roman, dr, ad. , KSC , tel. sł.: 276-40 , 87-100 Toruń, ul. Wąska 10 A/m 1, tel. dom.: 292-34, s. 46
- Bączyk Mirosław, dr hab., prof. nadzw., WP, tel. sł.: 260-20,28, 87-100 Toruń, ul. Łyskowskiego 21 B/m 24, tel. dom.: 486795, s. 75,80

- Baczyńska Izabela, prac. bibl. , BU , tel. sł.: 14-412, 87-100 Toruń, ul. Głowackiego 14 m 34, s. 95
- Bączyński Andrzej, prof. dr hab. , prof. zw. , IFI , tel. sł.: 210-65, 246-72, 87-100 Toruń, ul. Popiela 1 B/m 25 , tel. dom.: 20-731, s. 47,50,62
- Baczyński Jan, mgr, prac. inż.-techn., IAP , tel. sł.: 270-51, 87-100 Toruń, ul. Głowackiego 14 m 34, tel. dom.: 33-443, s. 86
- Badowska Maria, prac. stoł., ZZ, 87-100 Toruń, ul. Słowackiego 19/21 m 14
- Bagdziński Stanisław , dr hab. , prof. nadzw. , WE , tel. sł.: 240-19, 87-800 Włocławek, ul. Starzyńskiego 9, tel. dom.: 417-04, s. 69,73
- Bajbak Elżbieta, prac. adm. , tel. sł.: 14-263 , 87-100 Toruń, ul. Lelewela 13 C/m 6, tel. dom.: 345-41, s. 112
- Bajek Cecylia, prac. adm., tel. sł.: 14-221, 87-100 Toruń, ul. Niesiołowskiego 12 m 7, tel. dom.: 481055, s. 116
- Bajerski Stanisław, prac. obsł., WF , 87-100 Toruń, ul. Fałata 68 m 13
- Bała Piotr, mgr, asyst., IFI , tel. sł.: 210-65, 87-100 Toruń, ul. Broniewskiego 72 m 15, tel. dom.: 277-65, s. 59
- Bała Waclaw, dr , ad. , IFI , tel. sł.: 210-65 , 87-100 Toruń, ul. Broniewskiego 72 m 15, tel. dom.: 277-65, e-mail: WBALA@PLTUMK11, s. 60
- Balamacek Maria , prac. adm. , DH , tel. sł. : 14-361 , 87-100 Toruń, ul. Mickiewicza 55 B/m 17, tel. dom.: 257-80, s. 114,123
- Balcerzyk Marcin, mgr, asyst. , IFI , tel. sł.: 210-65, 87-100 Toruń, ul. Krasieńskiego 15 m 3, e-mail: BALCERZM@PLTUMK11, s. 60
- Balcerzyk Stanisław, prof. dr hab., prof. zw., IMT , tel. sł.: 260-17,19, 87-100 Toruń, ul. Popiela 11 m 9, s. 47,65
- Baliński Józef, dr, ad.,KFK,tel. sł.:260-21, 85-808 Bydgoszcz, ul. Białogardzka 16 m 40, tel. dom.: 619864, s. 45
- Balter Aleksander, dr hab., prof. nadzw., IFI, tel. sł.:210-65 87-100 Toruń, ul. Mickiewicza 83 C/m 3, s. 47,59
- Banaśkiewicz-Bazińska Róża, mgr, asyst., KPS, tel. sł.:204-92, 87-100 Toruń, ul. Gagarina 45, tel. dom.: 235-77, e-mail: BAZINSKA@PLTUMK11, s. 46
- Banaszak Agnieszka, prac. obsł., 87-100 Toruń, ul. Sucharskiego 8 D/m 9



- Banaszak Eleonora, prac. adm., tel. sł.: 14-459, 87-100 Toruń,  
ul. Lecha 12 m 17, s. 117
- Banaszak Leon, prac. obsł., APL, 87-100 Toruń, ul. Konopnickiej  
18 m 1
- Banaszkiewicz Alicja, prac. obsł., DH, 87-100 Toruń, ul. Gaga-  
rina 140 m 30
- Bandurska Mariola , prac. inż.-techn. , WP , 87-100 Toruń, ul.  
Kolankowskiego 4 B/m 50
- Baniecka Irena, prac. obsł. , DH , 87-100 Toruń , ul. Gagarina  
48 m 14
- Bannach Lidia, mgr, asyst., IZK, tel. sł.: 270-51, 87-100 Toruń,  
ul. Antczaka 29 m 7, s. 91
- Baranowska Krystyna, mgr , prac. adm. , WB , tel. sł.: 14-441,  
87-100 Toruń , ul. Gagarina 45 m 710 , tel. dom.: 235-77,  
s. 12
- Baranowski Henryk, dr, st. kust. dypl., BU , tel. sł.: 14-496,  
87-100 Toruń, ul. Fredry 3/5 m 1, s. 94
- Barcikowska Halina, dr, st. wykł., KFG, tel. sł.: 260-21, 85-804  
Bydgoszcz , ul. Noakowskiego 6 m 39 , tel. dom.: 611013,  
s. 44
- Barcikowski Adam, dr, ad., IBI, tel. sł.: 14-453, 87-100 Toruń,  
ul. Mickiewicza 142 m 3, s. 16
- Barczak Wanda, prac. obsł., DH, 87-100 Toruń, ul. Krasińskiego  
102 m 1
- Barczak Wojciech , mgr , wykł. , WF , tel. sł.: 14-377, 87-100  
Toruń, ul. Wojska Polskiego 49 m 40, s. 105
- Barczyński Jan, prac. obsł., WF, 87-100 Toruń, ul. Słowackiego  
23 m 9
- Bargiel Zofia , prof. dr hab. , prof. nadzw. , IBI , tel. sł.:  
14-451, 87-100 Toruń, ul. Mickiewicza 7 m 15 , tel. dom.:  
25-752, s. 12, 17
- Barnat Maria, prac. obsł., 87-100 Toruń, ul. Mickiewicza 130 A/ 7
- Barszczak Maksymilian, prac. obsł., ZZ , 87-100 Toruń, ul. Św.  
Józefa 87 m 1
- Bartkowska Gertruda, prac. stoł., 87-100 Toruń , ul. Wilcza 12
- Bartkowska Weronika, prac. obsł., ICH , 87-100 Toruń, ul. Kol-  
ankowskiego 4 A/m 28
- Bartosiak Elżbieta, prac. inż.-techn., IFI , tel. sł.: 210-65,  
Toruń, ul. Głowackiego 10 m 29, tel. dom.: 33-485, s. 63



Bartoszewicz Krystyna , prac. adm. , WH , tel. sł.: 260-21,26,  
87-100 Toruń, ul. Łyskowskiego 1 C/m 137, s. 26

Basiul Elżbieta, mgr, asyst. , IZK , tel. sł.: 270-51, 87-100  
Toruń , ul. Gagarina 45 m 105 , tel. dom.: 235-77 , s. 92

Basiul Marek, mgr, asyst., IAP, tel. sł.: 270-51, 87-100 Toruń,  
ul. Gagarina 45 m 105, tel. dom.: 235-77, s. 86

Basiura Alina, mgr, lektor, JO, tel. sł.:14-201, 87-100 Toruń,  
ul. Bema 38 B/m 8, s. 103

Bazeli Beata, mgr, asyst. staż., WE , tel. sł.: 243-28, 87-100  
Toruń, ul. Rydygiera 15 D/m 52, s. 71

Bebarska Joanna, mgr, ad., IAP, tel. sł.:243-04, 87-100 Toruń,  
ul. Wąska 12 m 5, s. 88

Będkowski Piotr, mgr , asyst. , IAP , tel. sł.: 270-51, 88-220  
Osięciny, ul. Włocławska 1 m 2, tel. dom.: 148, s. 87

Bednarek Adam, dr, ad., IFP, tel. sł.: 260-21,26,87-100 Toruń,  
ul. Bazantowa 27, s. 32

Bednarek Renata, dr, ad., IBI, tel. sł.: 270-51, 87-100 Toruń,  
ul. Świętopełka 22 A/m 4, tel. dom.: 33-743, s. 18

Bednarek-Michalska Bożena , mgr , prac. bibl. , BU , tel. sł.:  
260-21,26, 87-100 Toruń , ul. Kraszewskiego 22 m 34, tel.  
dom.: 261-95, s. 34

Bednarska Elżbieta , dr , ad. , IBI , tel. sł.: 14-454, 87-100  
Toruń, ul. Dziewulskiego 26 C/m 40, s. 16

Bednarski Adam, dr, ad. , WE , tel. sł.: 216-69, 87-100 Toruń,  
ul. Dziewulskiego 26 C/m 40, s. 73

Bekasiński Jan, dr, ad., KFG, tel. sł.: 260-21, 87-800 Włocła-  
wek, ul. Paderewskiego 4 m 11, s. 44

Bełkot Jan, dr, ad., IFP , tel. sł.: 260-21,26 , 87-100 Toruń,  
ul. Świętopełka 30 m 9, s. 33

Belzyt Maria, prac. adm., DH , tel. sł.: 14-479, 87-100 Toruń,  
ul. Gagarina 110 m 5, tel. dom.: 17-980, s. 114

Beński Włodzimierz Stefan, dr, ad., WE, tel. sł.: 240-19,87-100  
Toruń, ul. Gagarina 64 m 7, tel. dom.: 17-157, s. 72

Berenthal-Słobosz Maria Małgorzata, mgr, prac. bibl., BU, tel.  
sł.:14-491,87-100 Toruń, ul. Legionów 131 m 64, tel. dom.:  
20-238, s. 95

Bereza Magdalena, mgr, asyst., KFK, tel. sł.: 260-21,26, 87-100  
Toruń, ul. Gagarina 41 m 213, tel. dom.: 235-45, s. 45

- Bering Barbara, mgr, prac. inż.-techn., ICH, tel. sł.: 14-527,  
87-100 Toruń, ul. Gagarina 74 m 5, tel. dom.: 17-161, s. 52
- Bering Henryka, prac. adm., WP, tel. sł.: 244-09, 87-100 Toruń,  
ul. Szosa Lubicka 162 A/m 45, tel. dom.: 486856, s. 75
- Berndt-Schreiber Maria, dr, st. wykł., IFI, tel. sł.: 210-65,  
87-100 Toruń, ul. Dziewulskiego 33 D/m 41, tel. dom.:  
483660, e-mail: BERNDT@PLTUMK11, s. 63
- Beszczynska Beata, mgr, prac. inż.-techn., IBI, tel. sł.: 14-451,  
87-100 Toruń, ul. Gagarina 64 m 4, s. 17
- Beszczynska Małgorzata, prac. obsł., KSC, 87-100 Toruń, ul.  
Fałata 95 m 2
- Beszczynska Wiesława, prac. adm., ICH, tel. sł.: 14-302, 87-100  
Toruń, ul. Legionów 28 B/m 6, s. 52
- Beta Marianna, prac. obsł., ZZ, 87-100 Toruń, ul. Szarych Sze-  
regów 5 G/m 80
- Beyger Konrada, mgr, st. wykł., JO, tel. sł.: 14-207, 87-100  
Toruń, ul. Konopnickiej 11 m 5, tel. dom.: 24-119, s. 103
- Bezwiński Adam Karol, dr hab., prof. nadzw., IFS, tel. sł.:  
260-21, 26, 85-808 Bydgoszcz, ul. Białogardzka 16 m 43, tel.  
dom.: 612043, s. 26, 35
- Białek Henryk, prac. adm., tel. sł.: 204-20, 87-100 Toruń, ul.  
Rydygiera 10 G/m 10, tel. dom.: 482967, s. 109
- Białek Przemysław, prac. inż.-techn., IZK, tel. sł.: 270-51,  
87-100 Toruń, ul. Łyskowskiego 37 C/m 134, s. 89
- Białek Teresa Urszula, prac. obsł., BU, 87-100 Toruń, ul. Kon-  
stytucji 3 Maja 8 C/m 110
- Białocerkiewicz Jan, dr, ad., WP, tel. sł.: 260-20, 28, 87-100  
Toruń, ul. Łyskowskiego 11 C/m 41, tel. dom.: 484352,  
s. 81
- Biały Kazimierz, dr, ad., IBI, tel. sł.: 270-51, 87-100 Toruń,  
ul. Świętopełka 34 m 3, tel. dom.: 32-968, s. 18
- Biedrzycki Jan, rzem., 87-100 Toruń, ul. Gagarina 8 m 1
- Bielawska Elżbieta, prac. adm., tel. sł.: 204-20, 87-100 Toruń,  
ul. Bema 18 m 44, tel. dom.: 242-79, s. 109
- Bielec Beata, prac. obsł., 87-100 Toruń, ul. Szosa Okrężna 28/3
- Bielec Grażyna, prac. obsł., 87-100 Toruń, ul. Szosa Okrężna 28
- Bielicka Agata, prac. obsł., 87-100 Toruń, ul. Konstytucji 3 Maja  
6 A/m 44



Bielicka Anna, prac. obsł., DH, 87-100 Toruń, ul. Goździkowa 17

Bielicka Maria, prac. adm., tel. sł.: 14-288, 87-100 Toruń, ul. Mickiewicza 62 m 4, s. 117

Bieliński Waldemar, rzem., 87-100 Toruń, ul. Podgórska 14 B/ 36

Bielska Jadwiga Kazimiera, mgr, st. wykł., JO, tel. sł.: 14-207, 87-100 Toruń, ul. Kasztanowa 31 m 3, tel. dom.: 480061, s. 103

Bielska-Iwanowska Ludgarda Krystyna, mgr, prac. bibl., BU, tel. sł.: 14-396, 87-100 Toruń, ul. Wyszyńskiego 15 B/m 112, s. 94

Bielski Andrzej, prof. dr hab., prof. nadzw., IFI, tel. sł.: tel. sł.: 210-65, 87-100 Toruń, ul. Legionów 139 m 49, tel. dom.: 28-636, s. 47, 61

Bieniak Janusz, prof. dr hab., prof. zw., IHA, tel. sł.: 248-20, 00-515 Warszawa, ul. Zurawia 24 m 25, tel. dom.: 215291, s. 26, 40

Bieńkowska Aniceta, prac. obsł., IMT, 87-100 Toruń, ul. Warszawska 10/12 m 5

Bieńkowski Waldemar, prac. poligr., ZP, tel. sł.: 260-21, 26, 87-100 Toruń, ul. Wyszyńskiego 4 C/m 35, s. 119

Bieńska-Puza Małgorzata, prac. inż.-techn., IFI, tel. sł.: 210-65, 87-100 Toruń, ul. Kościuszki 53 m 1 a, s. 61

Bierbasz-Juchnowicz Jan, rzem., 87-100 Toruń, ul. Raszei 4 B/ 109

Biernat Tomasz, mgr, asyst., IPP, tel. sł.: 273-51, 87-100 Toruń, ul. Gagarina 45 m 303, tel. dom.: 235-77, s. 42

Biliński Kazimierz, dr, ad., WP, tel. sł.: 260-20, 28, 85-808 Bydgoszcz, ul. Białogardzka 6 m 150, tel. dom.: 630349, s. 78

549 Biniak Stanisław, dr, ad., ICH, 87-100 Toruń, ul. Rakowicza 2 A/m 17, tel. dom.: 484902, s. 8, 55, 124

Bińkowska Maria Anna, dr, ad., IMT, tel. sł.: 260-17, 18, 19, 87-100 Toruń, ul. Wybickiego 23 C/m 4, tel. dom.: 343-81, s. 65

Binnebesel Bernadeta, mgr, asyst., IPP, tel. sł.: 273-51, 87-100 Toruń, ul. Kaliskiego 7 B/m 3, s. 41

Bisaga Aleksander, prac. inż.-techn., IFI, tel. sł.: 210-65, 87-140 Chełmża, Dziemiony 5, s. 61

Bissinger Jadwiga Bronisława, prac. adm., IFI, tel. sł.: 263-70, 87-100 Toruń, ul. Długa 51 B/m 28, tel. dom.: 353-93, s. 59



Bissinger Janusz, dr, ad., IFI, tel. sł.: 210-65, 87-100 Toruń,  
ul. Długa 51 B/m 28, tel. dom.: 353-93, s. 62

Biziorek Edmund, prac. obsł., BU, 87-100 Toruń, ul. Targowa 35/1

Błaszkwicz Jerzy, rzem., 87-100 Toruń, Grabowa 16

Błaszkowski Jan, rzem., 87-100 Toruń, ul. Mossakowskiego 2 C/97

Błaziak Barbara, prac. bibl., BU, 87-100 Toruń, ul. Mickiewicza  
48 m 25, s. 98

Blednicka Wanda, prac. adm., IMT, tel. sł.: 220-92, 87-100 Toruń,  
ul. Dziewulskiego 6 m 12, tel. dom.: 480113,  
e-mail: WB001@PLTUMK11, s. 64

Błędzka Maria, mgr, prac. bibl., BU, tel. sł.: 14-434, 87-100  
Toruń, ul. Suleckiego 2 m 22, tel. dom.: 488126, s. 21

Błędzki Leszek, dr, ad., IBI, tel. sł.: 14-450, 87-100 Toruń,  
ul. Suleckiego 2 m 22, tel. dom.: 488126, s. 18

Bober Szymon, prac. stoł., ZZ, 87-100 Toruń, ul. Gagarina 160/10

Bobiński Zbigniew Jan, mgr, st. wykł., IMT, tel. sł.: 260-17,  
87-100 Toruń, ul. Grudziądzka 55 B/m 28, tel. dom.: 346-20,  
s. 48, 67

Bobowska Małgorzata, mgr, asyst. staż., IZK, tel. sł.: 270-51,  
87-100 Toruń, ul. Stroma 2 m 1, s. 91

Bochniak Jerzy, prac. obsł., DH, 87-100 Toruń, ul. Rysia 5

Bochniak Wanda, prac. obsł., WH, 87-100 Toruń, ul. Rysia 5

Bochocka Krystyna, prac. obsł., APL, 87-100 Toruń, ul. Fałata  
63 m 2

Bocian Genowefa, prac. adm., APL, tel. sł.: 14-346, 87-100  
Toruń, ul. Rydygiera 28 B/m 73, s. 121

Boehke Jerzy Marek, dr, ad., WE, tel. sł.: 276-95, 87-100  
Toruń, ul. Kolankowskiego 6 A/m 39, tel. dom.: 482749,  
s. 72

Bogłowska Anna, mgr, prac. bibl., BU, tel. sł.: 14-392, 87-100  
Toruń, ul. Kraszewskiego 2 m 24, tel. dom.: 21-692, s. 98

Boińska Urszula, dr, st. wykł., IBI, tel. sł.: 14-453, 87-100  
Toruń, ul. Przy Kaszowniku 29 B/m 6, tel. dom.: 32-480,  
s. 19

Boiński Marian, dr, ad., IBI, tel. sł.: 14-453, 87-100 Toruń,  
ul. Przy Kaszowniku 29 B/m 6, tel. dom.: 32-480, s. 19

Bojanowska Helena, prac. obsł., 87-100 Toruń, ul. Fałata 61 m 8

- Bojarska Agnieszka, mgr, prac. adm., 87-100 Toruń, ul. Borowiacka 17, tel. dom.: 11-173
- Bojarski Władysław, prof. dr hab. , prof. zw. , WP , tel. sł.: 260-20,28 , 87-100 Toruń , ul. Borowiacka 17 , tel. dom.: 11-173, s. 7,75,81,82
- Bokiniec Andrzej Zdzisław, mgr, asyst., IAE, tel. sł.: 257-20, 87-100 Toruń, ul. Gagarina 45 m 604, tel. dom.: 235-77, s. 30
- Bolanowski Tomasz, mgr, asyst., IGE , tel. sł.: 270-51, 87-100 Toruń, ul. Gagarina 45 m 408, tel. dom.: 235-77, s. 23
- Bondarowska Natalia, prac. stoł., ZZ, 87-100 Toruń, ul. Matejki 65 m 40
- Boniewicz Alina, mgr, lektor, JO, tel. sł.: 14-209, 87-100 Toruń, ul. Gagarina 41 m 304, tel. dom.: 235-45, s. 103
- Borawska Teresa, dr, ad. , IHA , 87-100 Toruń, ul. Świętopełka 32 D/m 9, tel. dom.: 333-49, s. 39
- Borczy Andrzej, mgr, asyst., IAP, tel. sł.: 243-04, 87-100 Toruń, ul. Gagarina 45 m 706, tel. dom.: 235-77, s. 85,88
- Bordon Gabriela, prac. stoł., ZZ, 87-100 Toruń, ul. Piaskowa 7
- Borkowska Maria, prac. adm., BU, 87-100 Toruń, ul. Buszczyńskich 9 m 30, s. 99
- Borkowska Urszula, prac. obsł., 87-100 Toruń, ul. Łąkowa 2 m 1
- Borkowski Kazimierz, dr , ad. , KRA , tel. sł.: 11-651, 87-100 Toruń, ul. Kolankowskiego 4 A/m 40, e-mail: KAZIK@PLTUMK11, s. 68
- Borodo Andrzej, dr hab., prof. nadzw. , WP , tel. sł.: 254-83, 87-100 Toruń, ul. Śląskiego 5 G/m 78 , tel. dom.: 486008, s. 75,80
- Borowicz Ryszard, dr hab., prof. nadzw., KSC, tel. sł.: 276-40, 87-100 Toruń, ul. Rydygiera 13 E/m 10, tel. dom.: 480151, s. 26,46
- Borowiecki Lucjan, prof. dr hab., prof. nadzw., ICH, tel. sł.: 14-323, 87-100 Toruń, ul. Kraszewskiego 20 m 1, tel. dom.: 282-84, s. 47,53
- Borowska Agnieszka, prac. inż.-techn., IZK , tel. sł.: 270-51, 87-100 Toruń, ul. Łyskowskiego 23 m 5, s. 92
- Borowska Wiesława Agnieszka, prac. adm., WE, tel. sł.: 277-10, 87-100 Toruń, ul. Dziewulskiego 37 B/m 33, s. 69
- Borowski Andrzej, mgr, asyst. , IFI , tel. sł.: 210-65, 87-100 Toruń, ul. Graniczna 30



- Borsvold Joan, mgr , wykł. , KFA , tel. sł.: 260-1,26, 87-100 Toruń, ul. Al. 700-Lecia 14 m 24, s. 44
- Boruch Janette, prac. stoł. , ZZ , 87-330 Jabłonowo Pomorskie, Płowężek
- Boryk Jarosław Andrzej, mgr inż. , prac. adm. , ZP , tel. sł.: 260-21,26, 87-100 Toruń, ul. Wąska 12 A/m 12, s. 119
- Boryk-Józefowicz Krystyna Monika , mgr , ad. , IZK , tel. sł.: 270-51, 87-100 Toruń, ul. Zielna 10, s. 90
- Boś Henryk, prac. adm., WF, 87-100 Toruń, ul. Tłoczka 1 D/m 17
- Bożejewicz Maria , prac. inż.-techn. , ICH , tel. sł.: 14-316, 87-100 Toruń, ul. Prejsa 1 E/m 58, s. 55
- Bracha Jerzy, mgr inż., prac. inform., ZPK , tel. sł.: 14-513, 87-100 Toruń, ul. Tłoczka 1 D/m 55, tel. dom.: 488371, s. 121
- Brączkowski Wiktor, prac. inż.-techn., IFI , tel. sł.: 210-65, Toruń, ul. Moczyńskiego 1/3 m 9, tel. dom.: 27-385, s. 110
- Brażkiewicz Pelagia, prac. adm., IFI, tel. sł.: 210-65, 87-100 Toruń, ul. Filomatów Pom. 3 C/m 97, s. 59
- Breński Andrzej, prac. inż.-techn., IGE, tel. sł.: 273-07, 87-100 Toruń, ul. Fałata 66 m 19, s. 25
- Brochwicz Zbigniew Jan, prof. dr , prof. zw. , IZK , tel. sł.: 270-51, 87-100 Toruń, ul. Matejki 49 m 4, tel. dom.: 260-09, s. 84,91
- Bronchard Gabriela, prac. obsł., DH , 87-100 Toruń , ul. Dziewulskiego 7 C/m 38, tel. dom.: 482563
- Bronchard Małgorzata, prac. bibl., BU, tel. sł.: 14-412, 87-100 Toruń, ul. Szczanieckiego 22 m 2, s. 95
- Broniewicz Lucjan, mgr, asyst., IPP , tel. sł.: 273-51, 87-100 Toruń, ul. Gagarina 45 m 610, tel. dom.: 235-77, s. 41
- Bronisz-Wolnomiejska Danuta, dr, wykł., IBI, tel. sł.: 14-572, 87-100 Toruń , ul. Gagarina 45 m 510 , tel. dom.: 235-77, s. 20
- Bruchwalska Mirella, prac. adm., WB , tel. sł.: 14-444, 87-100 Toruń, ul. Chrobrego 93, s. 12
- Brucka Teresa, prac. obsł., 87-100 Toruń , ul. Gagarina 84 m 8
- Brukarzewicz Elżbieta, prac. adm., KSC, tel. sł.: 276-40, 87-100 Toruń , ul. Sukiennicza 10 m 4 , tel. dom.: 245-58, s. 46
- Brunacka Barbara Teresa, prac. poligr., 87-100 Toruń, ul. Łódzka 84 m 1, s. 95



- Brusewicz Alicja, mgr, asyst. , KFK , tel. sł.: 260-21, 87-100 Toruń, ul. Zagonowa 43, tel. dom.: 11-098, s. 45
- Brusewicz Lech Tadeusz, dr, ad., IZK, tel. sł.: 270-51, 87-100 Toruń, ul. Zagonowa 43, tel. dom.: 11-098, s. 8,91
- Bruska Irena Anna, mgr, prac. bibl.,BU,tel. sł.: 14-417,87-100 Toruń, ul. Bema 18 m 60, tel. dom.: 23-847, s. 94
- Bruzskowska Barbara, prac. obsł.,IMT, 87-100 Toruń, ul. Fałata 78 m 12
- Bruzdowska Jadwiga, prac. inż.-techn., ICH , tel. sł.: 14-574, 87-100 Toruń, ul. Piskorskiej 7 C/m 41, s. 53
- Brzeska Krystyna, prac. obsł., BU , 87-100 Toruń , ul. Matejki 64 m 35
- Brzezicka Grażyna, prac. adm., WP, tel. sł.: 260-21,26, 87-100 Toruń, ul. Szarych Szeregów 7 B/m 25 , tel. dom.: 483685, s. 75
- Brzezik Natalia, prac. adm. , tel. sł.: 14-226 , 87-100 Toruń, ul. Przy Kaszowniku 39 m 56 , tel. dom.: 314-35 , s. 117
- Brzeziński Bogumił, dr hab. , prof. nadzw. , tel. sł.: 245-76, WP, 87-100 Toruń, ul. Buszczyńskich 3 E/m 140, tel. dom.: 484760, s. 75,77,80
- Brzeziński Mirosław, prac. obsł. , 87-100 Toruń , ul. Gagarina 140 m 28
- Brzoza Halina, dr hab., docent, IFS , tel. sł.: 260-21, 87-100 Toruń, ul. Gagarina 45 m 608, tel. dom.: 235-77, s. 27,35
- Brzuskniewicz Maciej, prac. stoł., ZZ , 87-100 Toruń, ul. Reja 62 m 3
- Brzuszkiewicz Hanna, art. rzeźb., prof. nadzw., IAP, tel. sł.: 243-04, 87-100 Toruń, ul. Ciasna 7 m 1,tel. dom.: 108-56, s. 84,88
- Buchwald Wiesław, dr, ad., IBI,tel. sł.: 14-466, 87-100 Toruń, ul. Wyszyńskiego 2 C/m 38, tel. dom.: 486098, s. 15
- Buczowska Halina, prac. obsł., DH , 87-100 Toruń, ul. Sobieskiego 49
- Buczowski Eugeniusz, prac. obsł., WF,87-100 Toruń,ul. Sobieskiego 49
- Buczowski Mirosław, prac. poligr., BU, 87-100 Toruń, ul. Przy Kaszowniku 37 B/m 50
- Buczowski Roman, dr, ad., ICH,tel. sł.: 14-536, 87-100 Toruń, ul. Niesiołowskiego 28 A/m 18,tel. dom.: 485386, s. 48,56

- Budzińska Anna, prac. stoł., ZZ, 87-410 Kowalewo Pom., Elzanowo
- Bukowska Maria, prac. obsł., ICH, 87-100 Toruń, ul. Srebrnego 2
- Bukowska Romualda, prac. obsł., tel. sł.: 14-439, 87-162 Lubicz,  
Mierzynek
- Bukowski Mieczysław, prac. adm., tel. sł.: 14-246, 87-100 Toruń,  
Toruń, ul. Gagarina 204 m 10, tel. dom.: 287-32, s. 111
- Bulątek Wojciech Waldemar, mgr, asyst., IMT, tel. sł.: 260-17,  
87-100 Toruń, ul. Matejki 16/18 m 50,  
e-mail: BULATEK@PLTUMK11, s. 66
- Bulińska Grażyna, prac. stoł., ZZ, 87-100 Toruń, ul. Reja 23 m 1
- Bulsiewicz Andrzej, dr hab., prof. nadzw., WP, tel. sł.: 260-20,  
28, 87-100 Toruń, ul. Łąkowa 5 m 2, tel. dom.: 33-425,  
s. 75,79
- Bunikowski Henryk, rzem., 87-100 Toruń, ul. Broniewskiego 74 m 15
- Bura Danuta, prac. bibl., BU, tel. sł.: 14-387, 87-100 Toruń,  
ul. Moczyńskiego 1/3 m 3, s. 98
- Burak Hanna, prac. stoł., ZZ, 87-100 Toruń, ul. Malinowskiego 4
- Burda Renata Jolanta, prac. bibl., BU, 87-100 Toruń, ul. Kono-  
pna 10, s. 98
- Burdziej Bogdan, dr, ad., IFP, tel. sł.: 260-21, 87-100 Toruń,  
ul. Malinowskiego 6 D/m 48, s. 33
- Burkacka-Laukajtys Elżbieta, mgr, prac. nauk.-techn., IBI, tel.  
sł.: 14-440, 87-100 Toruń, ul. Moniuszki 43 m 3, tel. dom.:  
26-785, s. 17
- Burnicka Anna, mgr, prac. bibl., BU, tel. sł.: 14-564, 87-100  
Toruń, ul. Matejki 35 m 2, tel. dom.: 247-93, s. 95
- Burnicka Katarzyna, mgr, asyst., IPP, tel. sł.: 273-51, 87-100  
Toruń, ul. Bydgoska 56 m 1, s. 43
- Burnicki Alojzy Konrad, dr, prac. nauk.-techn., IAS, tel. sł.:  
11-655, 87-100 Toruń, ul. Matejki 35 m 2, tel. dom.: 247-93,  
s. 51
- Bury Roman, mgr, st. kust. dypl., BU, 87-100 Toruń, ul. Dzia-  
łowskiego 10 m 4, s. 94
- Burzacka-Branach Irena, dr, ad., IFP, tel. sł.: 260-21, 87-100  
Toruń, ul. Legionów 53 A/m 3, s. 32
- Busz Mieczysława, prac. stoł., ZZ, 87-100 Toruń, ul. Szosa  
Chełmińska 68 m 2



Buszko Jarosław, dr, ad., IBI, tel. sł.: 14-469, 87-100 Toruń,  
ul. Niesiołowskiego 14 m 14, s. 16

Bybluk Marian Jarosław, dr, st. wykł., IFS, tel. sł.: 260-21,  
87-100 Toruń, ul. PCK 25 m 45, tel. dom.: 216-07, s. 35

Bylicki Franciszek, dr hab., prof. nadzw.,IFI, tel. sł.:210-65,  
87-100 Toruń, ul. Biała 1, tel. dom.: 203-39, s. 48,59,60

Bylicki Mirosław Krzysztof, dr, ad., IFI, tel. sł.: 210-65,  
87-100 Toruń, ul. Tłoczka 4 A/m 21,  
e-mail: MIREKB@PLTUMK11, s. 48,60

Bysiak Wanda, prac. obsł., DH, 87-100 Toruń, ul. Szosa Lubicka  
172 m 23, s. 114

C

Cackowska Hanna, mgr, asyst. staż., WP, tel. sł.:260-20, 87-100  
Toruń, ul. Gagarina 41 m 305, tel. dom.: 235-45, s. 78

Cackowski Stefan, dr hab., prof. nadzw., IHA, 87-100 Toruń,  
ul. Św. Józefa 60/64 m 1, tel. dom.: 11-543, s. 26,39

Cander Krzysztof, art. mal., prof. nadzw.,IAP, tel. sł.:243-04,  
85-000 Bydgoszcz, ul. Wiosny Ludów 4 m 67, tel. dom.:  
619107, s. 84,88

Caputa Elżbieta, prac. bibl., BU, tel. sł.: 14-482, 87-100  
Toruń, ul. Rydygiera 20 E/m 72, tel. dom.: 481252, s. 96

Caputa Michał, dr hab., prof. nadzw., IBI, tel. sł.: 233-53,  
14-383, 87-100 Toruń, ul. Rydygiera 20 E/m 72, tel. dom.:  
481252, s. 5,7,12,17

Cegielski Andrzej, prac. transp., TR, 87-100 Toruń, ul. Kolan-  
kowskiego 2 m 18, tel. dom.: 485823

Celebucki Jacek, prac. inż.-techn., ICH, tel. sł.:14-325, 87-100  
Toruń, ul. Gagarina 204 m 4, s. 58

Celmer Tadeusz, mgr, st. wykł., IGE, tel. sł.: 273-07, 87-100  
Toruń, ul. Krasińskiego 63 m 3, tel. dom.: 281-26, s. 23

Centek Roman, prac. obsł., 87-100 Toruń, ul. Tłoczka 3 B/m 29,  
tel. dom.: 487469

Ceynowa Józef Bogusław, dr hab., docent, ICH, tel. sł.:14-517,  
87-100 Toruń, ul. Świętopełka 36 B/m 9, tel. dom.: 314-00,  
s. 48,52

Ceynowa-Giełdoń Mirosława, dr hab., prof. nadzw., IBI, tel.  
sł.: 14-519, 87-100 Toruń, ul. Matejki 65 m 6, tel. dom.:  
24-705, s. 12,19

Chaberek Paulina, prac. obsł., DH, 87-100 Toruń, ul. Szosa  
Okrężna 22 m 8



- Chachowska Elżbieta, prac. adm., ICH, 87-100 Toruń .l. Włocław-  
ska 281, tel. dom.: 293-29, s. 52
- Chachowski Marek , prac. inż.-techn. , ICH , tel. sł.: 14-426,  
87-100 Toruń, ul. Włocławska 281, tel. dom.: 293-29, s. 57
- Chamot Marek, mgr, asyst., IHA, 85-666 Bydgoszcz, ul. Wybickiego  
10 m 6, tel. dom.: 415945, s. 40
- Chariasz Renata, prac. adm., WE, tel. sł.: 262-10, 87-100 Toruń,  
ul. Orla 45, s. 69
- Chatlas Janusz, dr, ad., ICH, 87-100 Toruń, ul. Bolta 4 A/m 20,  
tel. dom.: 486002, s. 54
- Chełkowska Stanisława, prac. stoł., ZZ, 87-640 Steklin
- Chełminiak Anna Janina, prac. adm., 87-100 Toruń, ul. Gagarina  
18 m 1, tel. dom.: 283-70, s. 112
- Chen-Winclawska Małgorzata, dr, st. wykł., IHA, tel. sł.: 269-13,  
87-100 Toruń , ul. Chabrowa 5 , tel. dom.: 29-482 , s. 40
- Chlewicka Wioletta, prac. obsł., DH, 87-100 Toruń, ul. Bydgoska  
66 m 1
- Chłosta Renata, prac. obsł., IBI , 87-100 Toruń, ul. Podgórska  
14 A/m 4
- Chłudzińska Beata, prac. adm., tel. sł.: 14-242, 87-100 Toruń,  
ul. Stawisińskiego 2 C/m 36, s. 108
- Chmarzyński Andrzej, dr , ad. , ICH , tel. sł.: 14-331, 87-100  
Toruń, ul. Wyspiańskiego 32 m 2, tel. dom.: 250-39, s. 55
- Chmielecki Piotr , prac. inż.-techn. , IZK , tel. sł.: 270-51,  
87-100 Toruń, ul. Grudziądzka 32 m 4, s. 90
- Chmielewska Jadwiga, prac. adm., tel. sł.: 14-258, 87-100 Toruń,  
ul. Kusocińskiego 12 m 65, s. 110
- Chmielewska Krystyna, prac. adm., WP, tel. sł.: 260-21, 87-100  
Toruń, ul. Kwiatowa 16, s. 75
- Chmielewski Bogdan, mgr , ad. , IAP , tel. sł.: 243-04, 85-811  
Bydgoszcz, ul. Kąkolowa 7 m 33 , tel. dom.: 619228, s. 88
- Chmielewski Witold, mgr , ad. , IAP , tel. sł.: 231-05, 87-100  
Toruń, ul. Szosa Lubicka 156 m 6, tel. dom.: 487192, s. 87
- Chojna Zbigniew, rzem., DH, 87-100 Toruń, ul. Szosa Chełmińska  
348
- Chojnacka Julitta, prac. obsł., BU, 87-100 Toruń, ul. Słowackiego  
103 m 20

Chojnacka Stanisława, dr, prac. bibl., BU, tel. sł.: 260-21, 26,  
87-100 Toruń, ul. Małe Garbary 22 m 8, s. 36

Chojnacka Zofia, prac. obsł., ZZ, 87-100 Toruń, ul. Derdowskiego 5 m 2

Chruściński Dariusz, mgr, asyst., IFI, tel. sł.: 210-65, 87-100 Toruń, ul. Rakowicza 2 E/m 61, s. 60

Chrzanowska-Chariasz Urszula, mgr, prac. adm., tel. sł.: 14-243, 87-100 Toruń, ul. Bema 18 m 81, tel. dom.: 277-60, s. 113

Chrząszcz Michał, mgr, asyst., ICH, 87-100 Toruń, ul. Gagarina 41 m 312, tel. dom.: 235-45, s. 54

Chudas Bogumiła, prac. obsł., IFI, 87-100 Toruń, ul. Łubinowa 6

Chudziak Jadwiga, dr hab., prof. nadzw., IAE, tel. sł.: 257-20, 87-100 Toruń, ul. Rumiankowa 2, tel. dom.: 295-31, s. 26, 29, 106

Chudziak Wojciech, mgr, asyst., IAE, tel. sł.: 257-20, 87-100 Toruń, ul. Kujota 7 m 3, tel. dom.: 253-15, s. 30

Chudzińska-Niewiadomska Brygida, mgr, prac. nauk.-techn., ICH, 87-100 Toruń, ul. Witosa 1 B/m 24, s. 56

Churski Zygmunt, dr hab., prof. nadzw., IGE, tel. sł.: 239-36, 273-07, 87-100 Toruń, ul. Krasińskiego 63 A/m 5, tel. dom.: 26-526, s. 7, 12, 22, 24

Chwirot Stanisław, dr hab., prof. nadzw., IFI, tel. sł.: 210-65, 87-100 Toruń, ul. Armii Ludowej 8 A/m 6, tel. dom.: 23-318, s. 47, 60

Chwirot Wiesława, dr, ad., IBI, tel. sł.: 14-454, 87-100 Toruń, ul. Armii Ludowej 8 A/m 6, tel. dom.: 23-318, s. 16

Chyla Helena, prac. obsł., WH, 87-100 Toruń, ul. Gagarina 134

Ciabach Jerzy, dr, ad., IZK, tel. sł.: 270-51, 87-100 Toruń, ul. Krasińskiego 61 m 14, s. 89

Ciarkowska Bogumiła, prac. adm., tel. sł.: 14-283, 87-100 Toruń, ul. Szosa Lubicka 160 A/m 51, s. 117

Cichocka Daria, prac. bibl., BU, tel. sł.: 273-07, 87-100 Toruń, ul. Prosta 7 m 11, s. 25

Cichoń Krystyna, prac. bibl., BU, tel. sł.: 14-482, 87-100 Toruń, ul. Gagarina 108 m 3, tel. dom.: 20-046, s. 96

Cichorska Jolanta, mgr, prac. bibl., BU, 87-100 Toruń, ul. Przy Kaszowniku 41 m 1, s. 97

Ciechanowski Robert, mgr, asyst., ICH, 87-100 Toruń, ul. Gagarina 162 m 5, s. 54



Cieloszyk Helena, prac. obsł., IMT, 87-100 Toruń, ul. Fałata 71

Ciemiński Teofil, inż., prac. inż.-techn., IAP, tel. sł.: 243-04, 87-100 Toruń, ul. Wyspiańskiego 28 m 2, tel. dom.: 254-37, s. 88

Cieplak Tomasz Piotr, mgr, prac. inform. OB, 87-100 Toruń, ul. Rydygiera 28 A/m 56, s. 100

Ciesielska Renata, mgr, prac. inform., OB, tel. sł.: 260-17, 19, 87-100 Toruń, ul. Jarzębinowa 6, tel. dom.: 391702, e-mail: RC11@PLTUMK11, s. 100

Ciesielska Sławomira, dr, ad., IBI, tel. sł.: 14-438, 87-100 Toruń, ul. Grudziądzka 55 B/m 17, tel. dom.: 33-946, s. 14, 15

Cieślik Danuta, prac. adm., tel. sł.: 14-278, 87-100 Toruń, ul. Konstytucji 3 Maja 8 m 32, s. 115

Cieśliński Zbigniew, prof. dr hab., prof. nadzw., WE, tel. sł.: 262-03, 85-235 Bydgoszcz, ul. Śląska 39 m 2, tel. dom.: 227689, s. 69, 74

Ciochoń Stanisław, rzem., DH, 87-100 Toruń, ul. Wojska Polskiego 7 m 4, tel. dom.: 302-80

Clapińska Danuta, prac. obsł., IMT, 87-100 Toruń, ul. Niesiołowskiego 30 A/m 19

Ćwikliński Krzysztof, mgr, asyst., IFP, tel. sł.: 260-21, 26, 87-100 Toruń, ul. Gagarina 41 m 710, tel. dom.: 235-45, s. 32

Ćwikliński Mieczysław, prac. obsł., 87-720 Ciechocinek, ul. Nieszawska 23

Cybulska Teresa, prac. adm., DH, tel. sł.: 14-380, 87-100 Toruń, ul. Łyskowskiego 13 A/m 60, tel. dom.: 483080, s. 113

Cylkowska Zofia, prac. stoł., ZZ, 87-100 Toruń, ul. Szczytna 20

Cymerska Elżbieta, mgr, prac. inż.-techn., IBI, tel. sł.: 14-453, 87-100 Toruń, ul. Konopnickiej 12 m 1, tel. dom.: 255-17, s. 19

Cymerski Mariusz, dr, ad., IBI, tel. sł.: 14-456, 87-100 Toruń, ul. Konopnickiej 12 m 1, tel. dom.: 255-17, s. 15

Cyzman Wiesław Henryk, mgr, asyst., IBI, tel. sł.: 14-453, 87-800 Włocławek, ul. Mechaników 1, s. 19

Czacharowski Antoni Barnaba, prof. dr hab., prof. zw., IHA, tel. sł.: 274-67, 87-100 Toruń, ul. Wrzosowa 25, tel. dom.: 116658, s. 7, 26, 39



- Czaja Roman, dr, ad., IHA, 87-100 Toruń, ul. Gagarina 45 m 606,  
tel. dom.: 235-77, s. 39
- Czaja Stefan, mgr, st. kust. dypl., BU, tel. sł.: 14-408, 87-100  
Toruń, ul. Jodłowa 38, tel. dom.: 398079, s. 8, 93
- Czajkowska Anna Maria, mgr, prac. bibl., BU, tel. sł.: 260-17,  
87-100 Toruń, ul. Legionów 143 m 66, s. 67
- Czapla Jadwiga Krystyna, prac. adm., tel. sł.: 14-255, 87-421  
Rychnowo-Borówno, s. 115
- Czaplewska Joanna, dr, ad., IBI, tel. sł.: 14-456, 87-100 Toruń,  
ul. Legionów 147 m 99, tel. dom.: 20-241, s. 15
- Czarcziński Ireneusz, dr, ad., IHA, 87-100 Toruń, ul. Dziewul-  
skiego 27 m 22, tel. dom.: 483248, s. 39
- Czarkowski Józef, dr, ad., IFL, tel. sł.: 260-21, 87-100 Toruń,  
ul. Rakowicza 9 G/m 84, tel. dom.: 483146, s. 37
- Czarnecki Adam, dr, ad., IBI, tel. sł.: 14-469, 87-100 Toruń,  
ul. Wyszyńskiego 4 C/m 38, tel. dom.: 486548, s. 13, 16
- Czarnecki Bernard, mgr, asyst., IAP, tel. sł.: 231-05, 05-840  
87-100 Toruń, ul. Gagarina 45 m 407, tel. dom.: 235-77,  
s. 87
- Czarnecki Tomasz, dr hab., ad., KFG, 00-866 Warszawa, ul. Żelazna  
58/62 m 527
- Czarnek Janusz, dr, docent, WE, tel. sł.: 276-95, 02-071 War-  
szawa, ul. Langiewicza 17 m 1, tel. dom.: 254772, s. 69, 71
- Czarnowska Zofia, prac. bibl., BU, tel. sł.: 14-411, 87-100  
Toruń, ul. Jesienna 54, s. 96
- Czechla Wanda, prac. obsł., ZZ, 87-100 Toruń, ul. Mickiewicza  
30 m 9
- Czerniak Anna, dr, prac. nauk.-techn., ICH, tel. sł.: 14-307,  
87-100 Toruń, ul. Czarnieckiego 8 m 24, s. 52
- Czerniawski Tadeusz, dr, ad., ICH, tel. sł.: 14-551, 87-100  
Toruń, ul. Wybickiego 19 C/m 4, s. 53
- Czerwiak Brygida, prac. bibl., BU, tel. sł.: 14-411, 87-100  
Toruń, ul. Słowackiego 83 m 8, s. 96
- Czerwińska Małgorzata, mgr, prac. bibl., BU, tel. sł.: 213-80,  
87-100 Toruń, ul. Mickiewicza 7 m 32, s. 74
- Czerwińska Teresa Alfreda, prac. obsł., ICH, 87-100 Toruń, ul.  
Akacjowa 15 m 4
- Czerwiński Wojciech, dr, ad., ICH, tel. sł.: 14-518, 87-100  
Toruń, ul. Łąkowa 26 m 7, tel. dom.: 333-70, s. 52

Czerwonka Jadwiga, prac. stoł., ZZ , 87-100 Toruń, ul. Głowackiego 12 m 3 , tel. dom.: 333-67

Czetrwertyńska Krystyna, mgr, prac. inż.-techn., IGE, tel. sł.: 273-07, 87-100 Toruń , ul. Chrobrego 27 m 4 , tel. dom.: 32-431, s. 25

Czubachowski Tomasz, prac. inż.-techn., ICH, tel. sł.: 14-553, 87-100 Toruń, ul. Gagarina 45 m 3, tel. dom.: 235-77, s. 55

Czubak Hieronim, mgr inż., prac. adm., tel. sł.: 235-94, 14-220, 87-100 Toruń, ul. Bema 22 m 89, tel. dom.: 23-147, s. 109

Czubenko Marek, mgr, prac. nauk.-techn., ZPK, tel. sł.: 14-512, 87-100 Toruń, ul. Wyszyńskiego 11 A/m 76, tel. dom.: 488654, e-mail: CZUBENKO@PLTUMK11, s. 121

Czypicka Teresa, dr, ad., KFK, tel. sł.: 260-21, 87-100 Toruń, ul. Matejki 57 m 30, tel. dom.: 22-531, s. 45

Czyszek Marian, prac. obsł., WF, 87-100 Toruń, ul. Gagarina 134

Czyżewska Danuta, prac. obsł., BU, 87-100 Toruń, ul. Mickiewicza 146 m 10

#### D

Dąbek Bogdan, prac. obsł., BU, 87-100 Toruń, ul. Fałata 121 m 21

Dąbrosz Małgorzata, prac. stoł., ZZ , 87-100 Toruń , ul. Przy Kaszowniku 27 m 87, s. 115

Dąbrowska Halina, prac. obsł., IGE , 87-100 Toruń, ul. Rysia 2

Dąbrowska Maria Teresa, prac. obsł., ICH , 87-100 Toruń , ul. Słowackiego 101 m 5

Dąbrowska Marzena, prac. stoł., 87-340 Osiek, Tomaszewo

Dąbrowska Zofia, mgr, ad., IAP, tel. sł.: 243-04, 87-100 Toruń, ul. Śniadeckich 32, s. 88

Dąbrowski Grzegorz, rzem., 87-312 Pokrzydowo

Dąbrowski Włodzimierz, mgr inż., prac. inż.-techn., ICH , tel. sł.: 14-538, 87-100 Toruń, ul. Jęczmienna 22 m 6, tel. dom.: 232-13, s. 54

Dahl Roman, prac. inż.-techn., IAP , tel. sł.: 270-51, 87-100 Toruń, ul. Malinowskiego 4 A/m 75, s. 87

Dahm Hanna, dr, ad., IBI, tel. sł.: 14-447, 87-100 Toruń, ul. Rydygiera 9 C/m 10, tel. dom.: 485096, s. 18

Dajczak Wojciech, mgr, asyst., WP, tel. sł.: 260-20, 28, 85-722 Bydgoszcz, ul. Morska 6 m 80, tel. dom.: 420415, s. 82

- Damian Aurelia, prac. adm., tel. śl.:14-562, 87-100 Toruń, ul. Słowackiego 85 m 8, s. 112
- Daniel Wojciech, dr, ad., IFI, tel. śl.: 210-65, 87-100 Toruń, ul. Niesiołowskiego 28 B/m 29, s. 60
- Danilczuk Eleonora, dr, ad., ICH, 87-100 Toruń, ul. Krasińskiego 63 A/m 10, tel. dom.: 263-55, s. 54
- Daroszewska Maria Halina, mgr, st. wykł., JO, tel. śl.:14-201, 87-100 Toruń, ul. Przy Kaszowniku 37 A/m 26, tel. dom.: 30-767, s. 104
- Daszkiewicz Andrzej, dr, ad., IMT, tel. śl.:260-17,19, 00-900 Warszawa, ul. Wieluńska 2 m 9, tel. dom.: 363562, s. 64
- Dauksza-Wiśniewska Alina, mgr, prac. inż.-techn., IBI, tel. śl.: 14-468, 87-100 Toruń, ul. Prejsa 2 G/m 80, tel. dom.:487273, s. 21
- Dawid Kazimiera, prac. obsł., ICH, 87-100 Toruń, ul. Kochanowskiego 19 m 6
- Dawid Maria, prac. stoł., ZZ, 87-100 Toruń, ul. Bydgoska 92 m 4
- De Rosset Tomasz, mgr, asyst., IZK, tel. śl.: 270-51, 87-600 Lipno, ul. Piłsudskiego 19, tel. dom.: 872147, s. 91
- Dębiak Natalia, prac. poligr. ZP, tel. śl.:260-21, 87-100 Toruń, ul. Długa 49 C/m 3, s. 120
- Dejewska Barbara, dr, ad., ICH, tel. śl.:14-331, 87-100 Toruń, ul. Szczanieckiego 22 m 9, tel. dom.: 343-25, s. 55
- Dejewska Marzena, mgr, prac. inż.-techn., IGE, tel. śl.:273-07, 87-100 Toruń, ul. Głowackiego 10 m 2, tel. dom.: 313-40, s. 25
- Del Bosque Sanchez Irena Aleksandra, prac. obsł., tel. śl.: 87-100 Toruń, ul. Reja 27 m 16
- Dembiński Brunon, dr hab., docent, ICH, tel. śl.:14-541, 87-100 Toruń, ul. Łyskowskiego 26 m 29, s. 48,54
- Dembiński Stanisław, prof. dr hab., prof. nadzw., IFI, tel. śl.: 246-04, 87-100 Toruń, Pl. Rapackiego 2, tel. dom.: 207-26, s. 47,62
- Dembkowska Bogusława, prac. obsł., ICH, 87-100 Toruń, ul. Kółkajtaja 31
- Dembowska Helena, prac. stoł., ZZ, 87-100 Toruń, ul. Św. Józefa 46 m 2
- Demicka Anna, mgr, asyst., IBI, tel. śl.: 14-465, 87-100 Toruń, ul. Bema 20 m 33, s. 20



- Demicka Krystyna, mgr, st. wykł., WF, tel. sł.: 14-376, 87-100 Toruń, ul. Konopnickiej 19, tel. dom.: 26-450, s. 105
- Denkiewicz-Szczepaniak Emilia, dr, st. wykł., JO, tel. sł.: 14-210, 87-100 Toruń, ul. Dziewulskiego 11 A/m 25, tel. dom.: 483671, s. 103
- Derc Małgorzata, mgr, asyst., IFL, tel. sł.: 260-21,26, 87-100 Toruń, ul. Stawisińskiego 2 m 10, tel. dom.: 480350, s. 37
- Deregowski Maciej, mgr, st. wykł., WF, tel. sł.: 14-379, 87-100 Toruń, ul. Kusocińskiego 14 G/m 75, s. 105
- Derkowska Barbara, prac. obsł., IZK, 87-100 Toruń, ul. Gagarina 204 m 2
- Derkowska Ewa, mgr, prac. adm., tel. sł.: 14-229, 87-100 Toruń, ul. Ligi Polskiej 14 m 25, e-mail: TEMPUS@PLTUMK11, s. 109
- Derkowska Gabriela Ewa, prac. obsł., IBI, 87-100 Toruń, ul. Kochanowskiego 9 m 4
- Didkowska Bernadeta, mgr, asyst., IAP, tel. sł.: 231-05, 87-100 Toruń, ul. Niesiołowskiego 14 A/m 40, tel. dom.: 483988, s. 88
- Didkowska Iwona Jadwiga, prac. bibl., BU, tel. sł.: 226-97, 87-100 Toruń, ul. Krasińskiego 61 m 2, s. 41
- Diedtrich Olga, prac. bibl., BU, 87-100 Toruń, Al. 700-Lecia 12 m 7, s. 96
- Dłudosz Janina, prac. obsł., ICH, 87-100 Toruń, ul. Szosa Lubicka 171
- Długosz Mirosław, prac. inform., OB, tel. sł.: 260-17,19,37, 87-100 Toruń, ul. Legionów 127 m 45, tel. dom.: 296-90, s. 100
- Dobiegała Hanna, prac. adm., 87-100 Toruń, ul. Młodzieżowa 24 m 88, s. 112
- Dobrocholska Janina, mgr, prac. adm., tel. sł.: 14-292, 87-100 Toruń, ul. Buszczyńskich 9 C/m 92, s. 111
- Dobrocholski Leszek, mgr, prac. nauk.-techn., ICH, tel. sł.: 14-545, 87-100 Toruń, ul. Buszczyńskich 9 C/m 92, s. 57
- Dobrolubow Piotr, mgr, naucz. zaw., WF, 87-100 Toruń, ul. Rydygiera 14 B/m 10, tel. dom.: 481951, s. 105
- Dobrowolska Hanna, prac. obsł., IBI, 87-100 Toruń, ul. Gagarina 208 m 5
- Dobrowolska Krystyna Anna, prac. adm., DH, tel. sł.: 14-558, 87-100 Toruń, ul. Konstytucji 3 Maja 8 C/m 103, s. 114

Dobrzaniecka Zofia, prac. stoł., ZZ, 87-148 Ostaszewo

Dobrzelecka Elżbieta, mgr, asyst., WE, tel. sł.:276-95, 87-100 Toruń , ul. Gagarina 41 m 102 , tel. dom.: 235-45 , s. 71

Dobrzyńska Izabela, prac. inż.-techn., ICH , tel. sł.: 14-328, 87-100 Toruń, ul. Donimirskiego 5 B/m 13, s. 53

Dobucka Danuta, prac. stoł., ZZ , 87-100 Toruń , ul. Ślusarska 7 m 3

Doktor Bogumiła, prac. bibl., BU, 87-100 Toruń, ul. Kościuszki 7 m 3, s. 98

Dolata Iwona, prac. inż.-techn., IBI, tel. sł.: 14-520, 87-100 Toruń, ul. Kosyn. Kościuszk. 5 A/m 66, s. 15

Dolata Stefania, prac. obsł., DH, 87-100 Toruń , ul. Mossakowskiego 2 A/m 41

Dolecka Małgorzata, prac. adm. , DH , tel. sł.: 289-55, 87-100 Toruń, ul. Świętopełka 24 C/m 33, tel. dom.: 326-34, s. 113

Dolecka Stanisława, prac. obsł., 87-100 Toruń, ul. Gagarina 148

Dolny Edward, dr, ad., WE, tel. sł.: 240-19, 87-100 Toruń, ul. Śląskiego 5 D/m 45, tel. dom.: 487034, s. 72

Domachowska Zofia, prac. stoł., 87-100 Toruń, ul. Podmurna 91 m 3

Domagała Bronisława Kazimiera, prac. obsł., ICH, 87-100 Toruń, ul. Rydygiera 22 A/m 16

Domańska Anna, prac. bibl., BU, tel. sł.:14-405, 87-100 Toruń, ul. Grudziądzka 4 A/m 10, tel. dom.: 275-25, s. 98

Domańska Halina Maria, prac. adm., tel. sł.:14-225, 87-100 Toruń, ul. Grudziądzka 4 A/m 10, tel. dom.: 275-25, s. 117

Domańska-Siemianowska Barbara, dr, ad., IFP, tel. sł.: 260-21, 87-100 Toruń , ul. Dekerta 19 B/m 3 , tel. dom. : 33-720, s. 28,33

Domański Adam, mgr, st. kust. dypl., BU, tel. sł.:14-388, 87-100 Toruń, ul. Grudziądzka 4 A/m 10, tel. dom.: 275-25, s. 93

Domaradzki Marian Józef, dr, ad., IFP, tel. sł.:260-21, 87-100 Toruń, ul. Młodzieżowa 25 m 31 , tel. dom.: 33-947, s. 31

Domasłowski Wiesław, prof. dr hab., prof. zw., IZK , tel. sł.: 270-51, 87-100 Toruń, ul. Jodłowa 48 , tel. dom.: 398637, s. 84,89

Dombek Piotr, prac. inż.-techn., ICH, 87-100 Toruń, ul. Łączna 74 m 5, s. 56

Dombrowska Maria, prac. obsł., BU , 87-100 Toruń, ul. Długa 58

- Dombrowski Piotr, prac. transp. , TR , tel. sł.:14-278, 87-100 Toruń, ul. Długa 58
- Dombrowski Roman, prac. transp., TR , tel. sł.: 14-278, 87-100 Toruń, ul. Wielkie Garbary 14 m 5, tel. dom.: 273-97
- Domeradzka Gabriela, prac. stoł., ZZ , 87-100 Toruń, ul. Kusocińskiego 8 B/m 29
- Dondalska Genowefa,prac. obsł.,IZK, 87-100 Toruń, ul. Truskawkowa 9
- Donderski Wojciech, dr hab., prof. nadzw.,IBI,tel. sł.:14-441, 14-571,87-100 Toruń , ul. Przy Kaszowniku 32 A/m 30 ,tel. dom.: 31-101, s. 7,12,19
- Dorenda-Depta Ewa, mgr, prac. bibl., BU,tel. sł.:270-51,87-100 Toruń, ul. Słowackiego 36 m 1, s. 92
- Dowbor Piotr, dr, ad., IMT, tel. sł.: 260-17,19, 87-100 Toruń, ul. Śląskiego 5 C/m 36, tel. dom.: 486877, e-mail: DOWBOR@PLTUMK11, s. 64
- Dowgiałło-Wiciun Lucja Wilhelmina, mgr, st. wykł.,JO,tel. sł.: 14-202, 87-100 Toruń , ul. Zwirki i Wigury 10 m 1, s. 104
- Dragun-Gertner Maria, dr, ad., WP, tel. sł.: 260-20,28, 87-100 Toruń, ul. Donimirskiego 3 m 63, tel. dom.: 485580, s. 80
- Drażek Monika Władysława, prac. bibl. , BU , 87-100 Toruń, ul. Tuwima 13 m 17, s. 57
- Drażkowski Aleksander, asyst. staż., KFG, tel. sł.: 260-21,26, 87-100 Toruń , ul. Niesiołowskiego 30 B/m 25 , tel. dom.: 483260, s. 44
- Drelichowska-Szabelak Janina, dr, ad. , WE , tel. sł.: 243-28, 85-711 Bydgoszcz , ul. Sucharskiego 2 m 42 , tel. dom.: 430721, s. 71
- Drobkowska Alina, prac. stoł., ZZ, 87-100 Toruń,ul. Kościuszki 15 m 14
- Droma-Jędrzejczyk Ewa, mgr, prac. adm.,tel. sł.: 14-253,87-100 Toruń, ul. Szeroka 36 m 3, tel. dom.: 220-40, s. 119
- Drost Elżbieta, prac. stoł.,ZZ,87-100 Toruń, ul. Pałata 84 m 7
- Drozdowska Genowefa, mgr,st. wykł.,JO, tel. sł.:14-202, 87-100 Toruń , ul. Gagarina 84 m 19 , tel. dom.: 17-358 , s. 104
- Drozdowska Krystyna Barbara, mgr , prac. adm. , DH , tel. sł.: 14-479,87-100 Toruń,ul. Gagarina 41 m 2,tel. dom.:235-45, s. 114
- Drozdowska Małgorzata, prac. adm., WM, tel. sł.:14-327, 87-100 Toruń , ul. Gagarina 126 m 29 , tel. dom.: 258-13 , s. 47



Drozdowski Arnold, prof. dr hab., prof. nadzw., IBI, tel. sł.:  
14-468, 87-100 Toruń, ul. Krasińskiego 59 m 1, tel. dom.:  
28-112, s. 12,19

Drożyner Andrzej, dr hab., prof. nadzw., IAS, tel. sł.:260-17,  
87-100 Toruń, ul. Czecha 3, tel. dom.: 237-17,  
e-mail: DROZYNER@PLTUMK11, s. 47,51

Drwięga Bogusław, mgr, st. wykł., WF, tel. sł.: 14-581, 87-100  
Toruń, ul. Dziewulskiego 11 C , tel. dom.: 482522, s. 105

Dryla Maria, prac. adm. , tel. sł.: 14-261, 87-100 Toruń , ul.  
Fałata 24 m 4, s. 110

Drzażdżewski Bronisław, rzem.,BU,87-100 Toruń,ul. Słoneczna 55

Drzewiecki Romuald, art. plastyk, prof. nadzw., IAP, tel. sł.:  
231-05, 02-904 Warszawa , ul. Bernardyńska 12 m 76 , tel.  
dom.: 405903, s. 7,84,87

Drzewucka Antonina, prac. obsł., 87-100 Toruń, ul. Sygnałowa 5

Dublas Anna, prac. stoł. , ZZ , 87-100 Toruń, ul. Rabińska 12

Duch Włodzisław, dr hab., prof. nadzw., KMK, tel. sł.: 210-65,  
87-100 Toruń , ul. Niesiołowskiego 24 C/m 35 , tel. dom.:  
481542, e-mail: DUCH@PLTUMK11, s. 47,67

Duczowska-Moraczewska Henryka, dr, prac. adm., AR , tel. sł.:  
260-17,19, 87-100 Toruń , ul. Słowackiego 52 m 1 , s. 93

Dul Dariusz, mgr , prac. inż.-techn. , IFI , tel. sł.: 210-65,  
87-100 Toruń, ul. Św. Józefa 68 m 29, s. 63

Dulanowska Zofia, prac. adm.,BU,87-100 Toruń,ul. Szosa Okrężna  
44 m 8, s. 99

Dulińska Gabriela, prac. obsł.,IBI,87-100 Toruń,ul. Owsiana 29

Dulkiewicz Jerzy, rzem., 87-100 Toruń, ul. Zagonowa 57

Dumanowska Grażyna, prac. adm. , SP , tel. sł.: 14-550, 87-162  
Lubicz, Gronowo 34, s. 102

Dunin-Karwicka Teresa Klementyna, dr hab., prof. nadzw., IAE ,  
tel. sł.:257-20, 87-100 Toruń, ul. Kraszewskiego 22 m 17,  
tel. dom.: 218-24, s. 26,29,30

Durczewska Alina, mgr inż., prac. adm.,tel. sł.: 14-275,87-100  
Toruń, ul. Niesiołowskiego 22 A/m 29 , tel. dom.: 481522,  
s. 112

Durczewski Jaromir Maria, dr, st. wykł., IHA, tel. sł.:14-480,  
87-100 Toruń , ul. Niesiołowskiego 22 A/m 29 , tel. dom.:  
481522, s. 38

Durmowicz Irena, prac. stoł., ZZ, 87-125 Osiek, Silno 28

- Duszyńska Joanna, mgr, asyst. , IZK , tel. sł.: 101-57, 87-100 Toruń, ul. Gagarina 124 m 4, s. 90
- Dworznikowska Danuta, prac. inż.-techn., IBI, tel. sł.:14-451, 87-100 Toruń , ul. Buszczyńskich 3 A / m 50 , tel. dom.: 484725, s. 17
- Dybalak Gertruda, prac. obsł.,DH,87-100 Toruń, ul. Głowackiego 40 m 17
- Dybalska Krystyna, mgr, asyst. , WE , tel. sł.: 240-19, 87-100 Toruń , ul. Gagarina 41 m 503 , tel. dom.: 235-45 , s. 73
- Dybowska Teresa , prac. adm. , tel. sł.: 14-280, 87-100 Toruń, ul. Kochanowskiego 4 A/m 5, tel. dom.: 219-34, s. 116
- Dybowski Krzysztof, dr, ad., WP, tel. sł.:260-20,87-100 Toruń, ul. Wyspiańskiego 35 m 1, tel. dom.: 226-91, s. 82
- Dygaszewicz Gertruda, prac. obsł.,87-100 Toruń, ul. Winnica 20
- Dygdała Roman Stanisław, dr hab., ad., IFI , tel. sł.: 210-65, 87-100 Toruń, ul. Kraszewskiego 20 m 23, e-mail: ROMDY1@PLTUMK11, s. 48,62
- Dygdała Urszula, mgr, prac. bibl., BU, tel. sł.:14-404, 87-100 Toruń, ul. Grudziądzka 57 m 31 , tel. dom.: 33-752, s. 95
- Dyl Dariusz, mgr, asyst., IFI, tel. sł.: 210-65, 87-100 Toruń, ul. Prosta 16/18 m 4, s. 61
- Dylewska Bożena, mgr, prac. bibl., BU, tel. sł.:14-416, 87-100 Toruń, ul. Łyskowskiego 7 C/m 133, s. 96
- Dylewska Małgorzata, prac. bibl., BU, 87-100 Toruń, ul. Łyskowskiego 7 C/m 133, s. 96
- Dynus Mirosława, mgr inż., prac. nauk.-techn., ICH , tel. sł.: 14-534, 87-100 Toruń , ul. Wyszynskiego 15 B/m 104, s. 56
- Dziadowiec Helena, dr, ad.,IBI,tel. sł.: 270-51, 87-100 Toruń, ul. Warneńczyka 12 m 41, s. 18
- Dziawgo Leszek , mgr , asyst. , WE , tel. sł. : 240-19, 14-100 Ostróda, ul. Kopernika 22 m 10, s. 74
- Dzieleńdziak Adam , dr , ad. , ICH , tel. sł. : 14-530, 87-100 Toruń, ul. Śląskiego 5 D/m 42,tel. dom.: 487040, s. 48,54
- Dzieleńdziak Bożena, mgr , prac. inż.-techn. , ICH , tel. sł.: 14-549, 87-100 Toruń , ul. Śląskiego 5 D/m 42, tel. dom.: 487040, s. 55
- Dzierża Wiesław, dr hab., docent, ICH, tel. sł.:14-312, 87-100 Toruń , ul. Wojska Polskiego 49 m 80 , tel. dom.: 301-35, s. 48,53,123

Dzierżbińska Maria, mgr, lektor, JO , tel. sł.: 14-210, 87-100  
Toruń, ul. Piskorskiej 7 E/m 65, s. 103

Dziobiak Wiesław, dr, ad., IMT, tel. sł.: 260-17, 87-100 Toruń,  
ul. Dziewulskiego 28 m 30, e-mail: DZIOBIAK@PLTUMK11, s. 65

E

Eckert Andrzej, mgr, wykł., WF, tel. sł.: 14-581, 87-147 Papo-  
wo Toruńskie, tel. dom.: 484695, s. 105

Eckiart Dorota, prac. adm., KS , 87-100 Toruń, ul. Matejki 61,  
s. 117

Erdmann Krzysztof Mieczysław , dr , prac. nauk.-techn. , ICH ,  
87-100 Toruń , ul. Moniuszki 45 m 13 , tel. dom.: 286-40,  
s. 55

Esden-Tempska Wanda, prac. adm., IPP, tel. sł.: 242-95, 87-100  
Toruń, ul. Niesiołowskiego 18 A/m 14, tel. dom.: 481464, s. 41

Etter Danuta, prac. adm., tel. sł.: 14-249, 87-100 Toruń , ul.  
Bażyńskich 33 m 16, tel. dom.: 304-64, s. 118

Etter Grażyna, prac. obsł., IAP, 87-100 Toruń, ul. Gagarina 6 m 2

F

Fabisiak Kazimierz , dr , ad. , IFI , tel. sł.: 210-65, 85-791  
Bydgoszcz, ul. Bydg. Olimpijczyków 6 m 21, tel. dom.: 428052,  
e-mail: KFAB@PLTUMK11, s. 61

Falkowska Helena, prac. obsł., IGE, 87-100 Toruń, ul. Bydgoska  
20 m 8

Falkowski Jan, dr hab., prof. nadzw. , IGE , tel. sł.: 273-07,  
87-100 Toruń, ul. Legionów 149 m 105 , tel. dom.: 296-89,  
s. 12, 22

Faraś Bogdan, prac. obsł., 87-100 Toruń , ul. Klonowica 27 m 2

Faraś Marian, prac. transp., TR, tel. sł.: 14-278, 87-100 Toruń,  
ul. Krasińskiego 60 m 15

Fastowicz Ludmiła , mgr , prac. bibl. , BU , tel. sł.: 14-483,  
87-100 Toruń, ul. Moniuszki 5 m 4, s. 96

Fiedorowicz Stanisław, dr , st. wykł. , JO , tel. sł.: 14-205,  
87-100 Toruń , ul. Gagarina 86 m 22 , tel. dom.: 17-022,  
s. 104

Figurska Bożena, prac. adm., tel. sł.: 14-251, 87-100 Toruń, ul.  
Skiłodowskiej 25 m 7, s. 117

Figurska Maria, prac. stoł., ZZ, 87-153 Siemień



- Fijałkowski Rafał, prac. stoł., ZZ, 87-100 Toruń, ul. Sienkiewiczza 23 m 1
- Filar Marian, prof. dr hab., prof. zw., WP, tel. sł.: 233-53, 14-230, 87-100 Toruń, ul. Kościuszki 15 m 7, tel. dom.: 30-314, s. 5,7,76,81
- Filarecki Gerard, prac. inform., OB, tel. sł.: 260-17, 87-100 Toruń, ul. Kusocińskiego 4 m 7, s. 101
- Filarecki Janusz, rzem., KRA, 87-100 Toruń, Pl. Św. Katarzyny 11/12 m 5
- Filarski Marek, prac. obsł., ZZ, 87-100 Toruń, ul. Prosta 27 m 5
- Filbrandt-Czaja Anna, mgr, asyst., IBI, tel. sł.: 14-453, 87-100 Toruń, ul. Gagarina 45 m 607, tel. dom.: 235-77, s. 16
- Filipek Mieczysława, prac. obsł., DH, 87-148 Łysomice, Zakrzewo
- Finc Danuta, prac. obsł., ICH, 87-100 Toruń, ul. Rolnicza 13 m 10
- Firkowska Lidia Honorata, prac. obsł., ICH, 87-100 Toruń, ul. Gagarina 202 m 13
- Firszt Franciszek, dr, ad., IFI, tel. sł.: 210-65, 87-100 Toruń, ul. Głowackiego 10 m 22, tel. dom.: 32-130, s. 60
- Firszt Mirosława, mgr, prac. inż.-techn., IFI, tel. sł.: 210-65, 87-100 Toruń, ul. Głowackiego 10 m 22, tel. dom.: 32-130, s. 61
- Fisz Jacek, dr, ad., IFI, tel. sł.: 210-65, 87-100 Toruń, ul. Rynek Nowomiejski 1 m 4, e-mail: JJFISZ@PLTUMK11, s. 62
- Flakowska Anna Maria, prac. poligr., ZP, tel. sł.: 260-21,26, 87-100 Toruń, ul. Niesiołowskiego 12 m 4, tel. dom.: 481039, s. 120
- Flik Józef, dr, prof. nadzw., IZK, tel. sł.: 249-77, 87-100 Toruń, ul. Kochanowskiego 16 m 7, tel. dom.: 277-45, s. 7, 84,89,91
- Florkiewicz Mariola, prac. adm., tel. sł.: 14-245, 87-100 Toruń, ul. Gagarina 48 m 15, s. 116
- Florkowski Andrzej, dr, ad., IBI, tel. sł.: 14-466, 87-100 Toruń, ul. Legionów 147 m 93, s. 15
- Fojutowska Wanda Maria, prac. obsł., IBI, 87-100 Toruń, ul. Buszczyńskich 5 C/m 32
- Foksińska Bogumiła, prac. inż.-techn., IBI, tel. sł.: 14-453, 87-100 Toruń, ul. Gałczyńskiego 23 m 27, tel. dom.: 28-387, s. 19

Foltańska-Borowiecka Dorota, mgr, lektor, JO, tel. sł.: 14-209,  
87-100 Toruń, ul. Krasieńskiego 112 m 9, tel. dom.: 279-06,  
s. 103

Fordońska Krystyna, mgr, prac. adm., tel. sł.: 14-270, 87-100  
Toruń, ul. Szosa Chełmińska 18 m 3, s. 112

Fordoński Ryszard, rzem., 87-100 Toruń, ul. Wyszyńskiego 11 m 45

Foryś Barbara, mgr, prac. adm., tel. sł.: 14-282, 87-100 Toruń,  
ul. Głowackiego 48 m 3, s. 109

Fot Ewa, prac. adm., tel. sł.: 14-575, 87-100 Toruń, ul. Mo-  
czyńskiego 3 m 14, tel. dom.: 11-476, s. 117

Frać Halina Maria, prac. obsł., ICH, 87-100 Toruń, ul. Gagarina  
138 m 26

Frać Władysław, rzem., 87-100 Toruń, ul. Słowackiego 99 A/m 36

Francois-Krassowska Alicja, dr, ad., IBI, tel. sł.: 14-465,  
87-100 Toruń, ul. Broniewskiego 76 m 4, s. 20

Frankiewicz Maria, prac. obsł., IZK, 87-100 Toruń, ul. Głowackiego  
10 m 16

Frankowska Maria, dr, ad., IFP, tel. sł.: 260-21, 87-100 Toruń,  
ul. Rydygiera 20 E/m 70, tel. dom.: 484053, s. 32

Frankowski Jan, prac. obsł., 87-100 Toruń, ul. Bema 17

Friedel Teresa, dr hab., prof. nadzw., IFP, tel. sł.: 260-21,  
87-100 Toruń, ul. Rynek Nowomiejski 25 m 3, tel. dom.:  
241-41, s. 26, 32

Frydrychowicz Tadeusz, prac. obsł., 87-100 Toruń, ul. Broniews-  
kiego 88 m 13

Fuerstenau Wiesława, prac. poligr., BU, 87-100 Toruń, ul. Fałata  
121 m 2, s. 95

Furman Krystyna, prac. stoł., ZZ, 87-100 Toruń, ul. Fałata 48 m 13

#### G

Gabor Dorota, mgr, asyst. staż., IMT, tel. sł.: 260-17, 10-437  
Olsztyn, ul. Kaliningradzka 75 m 15, tel. dom.: 335433,  
s. 66

Gabor Grzegorz, mgr, asyst. staż., IMT, tel. sł.: 260-17, 10-437  
Olsztyn, ul. Kaliningradzka 75 m 15, tel. dom.: 335433,  
s. 66

Gabryszak Krystyna, prac. obsł., DH, 87-100 Toruń, ul. Fałata  
86 m 15

Gabryszewski Sylwester, mgr, asyst., WP, tel. sł.: 260-20,28,  
87-100 Toruń, ul. Podmurna 101 m 3, s. 81

Gaca Andrzej, dr, ad., WP, tel. sł.: 260-20,28, 87-100 Toruń,  
ul. Gagarina 41 m 206, tel. dom.: 235-45, s. 79

Gacek Honorata, mgr, wykł., JO, tel. sł.: 14-205, 87-100 Toruń,  
Toruń, ul. Konstytucji 3 Maja 18 m 10, tel. dom.: 487460,  
s. 104

Gacek Jarosław, mgr inż., prac. nauk.-techn., ICH, 87-100 Toruń,  
ul. Konstytucji 3 Maja 18 m 10, tel. dom.: 487460, s. 55

Gackowski Jacek, mgr, asyst., IAE, tel. sł.: 257-20, 87-100  
Toruń, ul. Gagarina 41 m 308, tel. dom.: 235-45, s. 30

Gackowski Tadeusz, rzem., DH, 87-100 Toruń, ul. Gagarina 90 m 8

Gajda Ewa Teresa, mgr, asyst., WP, tel. sł.: 260-20,28, 85-324  
Bydgoszcz, ul. Koszarowa 26 A/m 39, s. 81

Gajda Jan, prac. obsł., 87-100 Toruń, ul. Grudziądzka 61 m 7

Gajda Katarzyna, prac. inż.-techn., ICH, tel. sł.: 14-330,  
87-410 Kowalewo Pom., Chełmonie, s. 55

Gajdus Danuta, dr, ad., WP, tel. sł.: 260-20,28, 87-100 Toruń,  
ul. Kraszewskiego 22 m 5, s. 81

Gajek Krystyna, mgr inż., prac. inż.-techn., ICH, 87-100 Toruń,  
ul. Stawisińskiego 4 A/m 18, tel. dom.: 488244, s. 55

Galaś Jerzy, mgr, asyst., IAP, tel. sł.: 243-04, 87-100 Toruń,  
87-100 Toruń, ul. Gagarina 45 m 713, tel. dom.: 235-77,

Galaś Mieczysław, dr, ad., IPP, tel. sł.: 273-51, 87-100 Toruń,  
ul. Wyszyńskiego 4 m 10, tel. dom.: 487577, s. 42

Gałązka Romana, prac. obsł., BU, 87-100 Toruń, ul. Fałata 79 m 1

Galińska Elżbieta, mgr, prac. bibl., BU, 87-100 Toruń, ul. Przed-  
zamcze 6 a, tel. dom.: 279-10, s. 40

Gałka Marta, prac. stoł., ZZ, tel. sł.: 247-49, 87-100 Toruń,  
ul. Królowej Jadwigi 7, s. 115

Gałkowska Barbara Zenobia, prac. inż.-techn., IZK, tel. sł.:  
270-51, 87-100 Toruń, ul. Buszczyńskich 7 G/m 85, s. 90

Gall-Kamińska Iwona, prac. inż.-techn., IZK, tel. sł.: 270-51,  
87-100 Toruń, ul. Kraszewskiego 20 A/m 18, s. 91

Galoch Elżbieta, dr, ad., IBI, tel. sł.: 14-440, 87-100 Toruń,  
ul. Łyskowskiego 13 B/m 93, tel. dom.: 481466, s. 17

Galster Jan, dr, ad., WP, tel. sł.: 260-20, 87-800 Włocławek,  
ul. Chmielna 37 m 26, s. 81



Gardzielewska Barbara, prac. stoł., 87-312 Pokrzydowo

Garstka Krystyna, mgr, asyst., IAP, 87-100 Toruń, ul. Gagarina  
41 m 606, tel. dom.: 235-45, s. 88

Gąska Stanisław, dr hab., docent, IAS, tel. sł.:260-17, 87-100  
Toruń, ul. Kraszewskiego 42 A/m 3, tel. dom.: 256-19,

Gawęda Stefan, prac. inż.-techn., IFI, tel. sł.:210-65, 87-100  
Toruń, ul. Morcinka 5 m 1, s. 63

Gawrońska Grażyna, mgr, prac. inż.-techn.,KRA,tel. sł.:11-651,  
87-100 Toruń,ul. Słowackiego 99 C/m 66,tel. dom.: 289-03,  
s. 68

Gawrych Mieczysława, mgr, lektor, AF, tel. sł.: 14-473, 87-100  
Toruń, ul. Śląskiego 5 B/m 25, tel. dom.: 488655, s. 107

Gburczyk Józef, prac. inż.-techn., ICH, tel. sł.:14-535,87-100  
Toruń, ul. Donimirskiego 5 B/m 12, s. 56

Gedert Urszula, prac. obsł.,DH,86-221 Papowo Biskupie,Niemczyk

Geisel Janusz, mgr inż., prac. inform., ZPK, tel. sł.: 14-510,  
87-100 Toruń, ul. Chodkiewicza 12 A/m 8, s. 121

Gembal Jan, dr, prac. inż.-techn., IZK, tel. sł.:270-51,87-100  
Toruń, ul. Rynek Nowomiejski 25 m 1, tel. dom.: 23-336,  
s. 85,90

Gembarska Jolanta, prac. obsł., DH, 87-100 Toruń, ul. Morcinka  
7 m 28

Geras Józefa Krystyna, mgr, prac. adm., WP, tel. sł.: 253-03,  
87-100 Toruń,ul. Klonowica 19 m 1,tel. dom.: 27-546,s. 82

Gerc Renata, wykw. prac. stoł., ZZ, 87-640 Czernikowo, Wygoda

Gertner Barbara, mgr, kustosz, BU, tel. sł.: 260-17,19, 87-100  
Toruń, ul. Łyskowskiego 11 B/m 33,  
e-mail: IASTLIBR@PLTUMK11, s. 51

Gierc Bernadeta, prac. stoł., 87-100 Toruń, ul. Parkowa 7 m 10

Gierlak Maria Józefa, dr, ad., KFG,tel. sł.: 260-21,26, 87-100  
Toruń, ul. Wyszyńskiego 11 m 44, s. 44

Giertych Maciej, prof. dr hab., prof. zw., IBI, 62-035 Kórnik,  
ul. Parkowa 19 m 5, s. 12,20

Giętkowska Grażyna Teresa, prac. poligr., ZP, tel. sł.:260-21,  
87-100 Toruń, ul. Św. Józefa 68 m 11, s. 120

Gil Jadwiga, prac. obsł., DH, 87-100 Toruń, ul. Reja 31 m 2

Gilas Janusz, prof. dr hab., prof. zw., WP, tel. sł.: 260-20,  
Toruń, ul. Gagarina 46 m 6, tel. dom.: 17-045, s. 76,81

- Gilas Teresa, dr hab., prof. nadzw., IHA, 87-100 Toruń, ul. Gagarina 46 m.6, tel. dom.: 17-045, s. 26,40
- Giziński Andrzej, dr hab., prof. nadzw., IBI, tel. sł.:14-300, 87-100 Toruń, ul. Krasińskiego 57 m 13, tel. dom.: 212-14, s. 7,12,18,106
- Giżyńska Irena, mgr, prac. adm., tel. sł.:14-291, 87-100 Toruń, ul. Lindego 12 m 12, tel. dom.: 25-673, s. 108
- Głaz Dorota, prac. bibl. , BU , 87-100 Toruń , ul. Mickiewicza 64 m 5, s. 98
- Gliniecki Bogdan Witold, mgr, asyst., IMT, tel. sł.: 260-17,19, 87-100 Toruń, ul. Wąska 6, s. 65
- Głogowska Barbara, dr, prac. inż.-techn., IBI, tel. sł.:14-450, 87-100 Toruń, ul. Tłoczka 2 m 5, tel. dom.: 487457, s. 18
- Glon Marian, prac. poligr., BU, 87-100 Toruń, ul. Kraszewskiego 34 m 35, s. 95
- Głowacka Eliza, prac. adm., tel. sł.: 14-264, 87-100 Toruń, ul. Gagarina 124 m 31, s. 109
- Głowacka Ewa, dr, ad., IHA, tel. sł.: 14-480, 87-100 Toruń, ul. Stawisińskiego 5 D/m 50, tel. dom.: 487930, s. 38
- Głowacki Henryk, prac. obsł., DH, 87-100 Toruń, ul. Rybaki 41 m 3
- Głowacki Jan, prac. adm. , IBI , 87-100 Toruń , ul. Kościuszki 73 m 1, tel. dom.: 307-57, s. 21
- Głowacki Mieczysław, prac. inż.-techn., IZK, tel. sł.: 260-20, 87-100 Toruń, ul. Rakowicza 2 B/m 32, s. 92
- Głowczewska Apolonia, prac. obsł., APL, 87-152 Łubianka, Brąchnowo
- Głowczewski Aleksander, mgr, asyst. staż., IFP, tel. sł.:260-21, 87-100 Toruń , ul. Gagarina 41 m 506 , tel. dom.: 235-45, s. 34
- Głuchowska Małgorzata , mgr , asyst. , IBI , tel. sł.: 14-443, 87-100 Toruń , ul. Dziewulskiego 22 B/m 34 , tel. dom.: 485618, s. 19
- Głuchowski Jan, prof. dr hab., prof. zw., WP, tel. sł.:254-83, 87-100 Toruń , ul. Dobra 39 , tel. dom.: 29-293, s. 76,80
- Glura Wiesław, mgr inż., prac. inform., OB , tel. sł.: 260-17, 87-100 Toruń, ul. Szosa Lubicka 156 D/m 110, e-mail: WFTG@PLTUMK11, s. 100
- Gniatczyk Ludmiła, prac. obsł., BU, 87-100 Toruń, ul. Łyskowskiego 17 A/m 23
- Gnich Grażyna, prac. obsł., IMT, 87-124 Złotoria, ul. 8 Marca 12



Gnich Stefan, prac. obsł., 87-100 Toruń, ul. Rydygiera 24 E/m 64

Gniot-Szulżycka Jadwiga, dr hab., prof. nadzw., IBI, tel. sł.:  
14-540, 87-100 Toruń, ul. Przy Kaszowniku 33 m 9, tel. dom.:  
31-233, s. 12, 15

Goc Anna, dr, ad., IBI, tel. sł.: 14-454, 87-100 Toruń, ul.  
Śląskiego 5 m 60, s. 20

Godziatkowska Wanda, mgr, prac. adm., IAE, tel. sł.: 257-20,  
87-100 Toruń, ul. Łyskowskiego 5 C/m 42, tel. dom.: 481485,  
s. 29

Godziszewski Bohdan, dr, ad., WE, tel. sł.: 240-19, 87-100  
Toruń, ul. Harcerska 7 m 7, tel. dom.: 35-428,  
e-mail: BOGO@PLTUMK11, s. 73

Gojowy Piotr, mgr, asyst., IAP, tel. sł.: 270-51, 87-100 Toruń,  
ul. Gagarina 41 m 512, tel. dom.: 235-45, s. 84, 86

Gołabek-Klimczak Jadwiga, mgr, st. wykł., JO, tel. sł.: 14-207,  
87-100 Toruń, ul. Wybickiego 37 m 50, tel. dom.: 30-195,  
s. 103

Gołaś Jędrzej, mgr, asyst., IAP, tel. sł.: 243-04, 60-809 Poznań,  
ul. Reja 3 m 11, s. 88

Gołasiński Marek, dr, ad., IMT, tel. sł.: 260-17, 19, 87-100  
Toruń, ul. Łyskowskiego 25 E/m 56, tel. dom.: 481244,  
e-mail: MG001@PLTUMK11, s. 64

Gołaszewska Teresa, prac. obsł., KRA, 87-148 Łysomice, Płwnice 8

Goławska Jolanta, mgr, prac. bibl., BU, tel. sł.: 14-396, 87-100  
Toruń, ul. Gagarina 150 m 15, tel. dom.: 20-460, s. 94

Gołębiowska Mirosława, prac. stoł., 87-300 Brodnica, ul. Jagiel-  
łońska 7

Gołębiowska Teresa, prac. bibl., BU, tel. sł.: 14-482, 87-100  
Toruń, ul. Szafranowa 20, s. 96

Gołębiowska Urszula Waleria, prac. adm., tel. sł.: 14-578, 87-100  
Toruń, ul. Okólna 20 A/m 25, s. 112

Gołębiowski Krzysztof, mgr, prac. inż.-techn., IFI, tel. sł.:  
210-65, 87-100 Toruń, ul. Św. Józefa 68 m 27, s. 63

Gołębiowski Włodzimierz Cyprian, mgr, prac. adm., ICH, tel. sł.:  
14-326, 87-100 Toruń, ul. Przy Kaszowniku 27 m 65, s. 52, 57

Gołembiewska Maria, mgr, prac. bibl., BU, tel. sł.: 260-21, 26,  
87-100 Toruń, ul. Niesiołowskiego 6 C/m 45, s. 45

Gołembiewski Roman, dr, prac. nauk.-techn., ICH, tel. sł.:  
14-547, 87-100 Toruń, ul. Niesiołowskiego 6 C/m 45, s. 55



Gołembowski Maciej Flawiusz, dr, ad., IHA , 87-100 Toruń, ul.  
Grudziądzka 6 m 5, tel. dom.: 243-75, s. 37

Golińska Felicja, dr, ad., ICH , 87-100 Toruń, ul. Słowackiego  
68 m 2, tel. dom.: 256-69, s. 54

Golon Mirosław, mgr, asyst., IHA, 85-023 Bydgoszcz, ul. Toruńska  
69 m 8, s. 39

Gołota-Majewska Magdalena, mgr, prac. bibl., BU, tel. sł.: 14-483,  
87-100 Toruń, ul. Malinowskiego 5 m 5, tel. dom.: 23-882,  
s. 96

Gorczyca Piotr, dr, prac. nauk.-techn., ICH, tel. sł.: 14-541,  
87-100 Toruń, ul. Sydowa 6 C/m 36, tel. dom.: 486225, s. 54

Gorczyńska Romualda, prac. obsł., DH, 87-100 Toruń, ul. Legionów  
53 D/m 10

Gordon Zdzisław, dr, ad., WP, tel. sł.: 260-20, 28, 87-100 Toruń,  
ul. Przy Kaszowniku 41 A/m 40, tel. dom.: 33-597, s. 76, 80

Gordon-Walkiewicz Anna, mgr, wykł., WE, tel. sł.: 243-28, 87-100  
Toruń, ul. Konstytucji 3 Maja 25 m 23, tel. dom.: 487211,  
s. 71

Górecka Maria Joanna, mgr inż. , prac. inform. , OB, tel. sł.:  
260-17, 19, 87-100 Toruń, ul. Przy Kaszowniku 29 m 8, tel.  
dom.: 319-61, e-mail: MG10@PLTUMK11, s. 100

Górecki Andrzej , prac. inż.-techn. , ICH , tel. sł. : 14-426,  
87-100 Toruń, ul. Fałata 43 m 14, tel. dom.: 17-505, s. 57

Gorgolewski Stanisław, prof. dr hab., prof. nadzw., KRA , tel.  
sł.: 11-651, 87-100 Toruń, ul. Kraszewskiego 20 m 7, s. 47, 67

Górniewicz Ewa , mgr , asyst. , IPP , tel. sł.: 273-51, 87-100  
Toruń, ul. Szarych Szeregów 4 C/m 34, s. 43

Górniewicz Józef Henryk, dr, ad., IPP, tel. sł.: 273-51, 87-100  
Toruń, ul. Szarych Szeregów 4 C/m 34, s. 42

Górniewicz Lech, prof. dr hab., prof. zw., IMT, tel. sł.: 220-92,  
87-100 Toruń, ul. Szarych Szeregów 7 m 9, tel. dom.: 485638,  
e-mail: GORN@PLTUMK11, s. 47, 64, 65

Górska Cecylia, prac. obsł., 87-100 Toruń, ul. Legionów 51 m 6

Górska Maria, prac. stoł., ZZ, tel. sł.: 251-65, 87-100 Toruń,  
ul. Konwaliowa 12, tel. dom.: 11-557, s. 115

Górska Maria, prac. adm. , tel. sł.: 14-244, 87-100 Toruń, ul.  
Gagarina 78 m 13, tel. dom.: 17-955, s. 117

Górska-Bryllass Alicja, prof. dr hab., prof. nadzw., IBI , tel.  
sł.: 14-467, 87-100 Toruń , ul. Krasińskiego 59 m 6, tel.  
dom.: 26-495, e-mail: CALLOSE@PLTUMK11, s. 12, 16

Górski Andrzej, rzem., 87-100 Toruń, ul. Wojska Polskiego 17 m 49

Górski Michał Zdzisław, prac. inż.-techn., IZK, tel. sł.: 270-51, 87-100 Toruń, ul. Piskorskiej 12 m 40, s. 90

Górski Wacław, mgr, st. wykł., IZK, tel. sł.: 260-20, 28, 87-100 Toruń, ul. Grudziądzka 55 A/m 31, s. 92

Górski Wiesław, prac. inż.-techn., IAP, tel. sł.: 243-04, 87-100 Toruń, ul. Szosa Chełmińska 90 m 2, tel. dom.: 278-63, s. 88

Gorzka Cezary, dr, ad., KLO, tel. sł.: 260-21, 26, 87-100 Toruń, ul. Gagarina 45 m 513, tel. dom.: 235-77, s. 45

Gosieniecka Jadwiga, mgr, prac. red., tel. sł.: 14-253, 87-100 Toruń, ul. Rydygiera 24 F/m 81, tel. dom.: 485163, s. 119

Goszka Jolanta, prac. obsł., APL, 87-100 Toruń, ul. Mickiewicza 95 m 1

Gotowt Astrid, mgr, prac. inż.-techn., ICH, tel. sł.: 14-551, 87-100 Toruń, ul. Tuwima 6 m 22, tel. dom.: 225-60, s. 53

Goździewicz Grzegorz, dr hab., prof. nadzw., WP, tel. sł.: 260-20, 28, 87-100 Toruń, ul. Mickiewicza 55 B/m 24, tel. dom.: 25-936, s. 76, 82

Goździewski Krzysztof, mgr, asyst., IAS, tel. sł.: 260-17, 19, 87-100 Toruń, ul. Gagarina 45 m 203, tel. dom.: 235-77, e-mail: CHRIS@PLTUMK11, s. 51

Grabarczyk Grażyna Weronika, mgr, prac. adm., WP, tel. sł.: 253-03, 87-100 Toruń, ul. Dziewulskiego 28 A/m 16, s. 82

Grabowska Agnieszka, prac. adm., tel. sł.: 14-235, 87-100 Toruń, ul. Słowackiego 60 m 3, s. 108

Grabowska Anna Ryszarda, mgr, prac. inż.-techn., ICH, tel. sł.: 14-311, 87-100 Toruń, ul. Przy Kaszowniku 27 m 69, tel. dom.: 325-33, s. 57

Grabowska Halina, prac. obsł., IAP, 87-100 Toruń, ul. Słowackiego 138 m 5

Grabowska Małgorzata, prac. obsł., IAP, 87-100 Toruń, ul. Reja 23 B/m 20

Grabowska Maria, mgr, prac. bibl., BU, tel. sł.: 210-65, 87-100 Toruń, ul. Plebiscytowa 13, s. 64

Grabowski Czesław, mgr, wykł., JO, tel. sł.: 14-203, 87-100 Toruń, ul. Rydygiera 10 E/m 4, tel. dom.: 31-197, s. 104

Grabowski Jerzy, prac. adm., tel. sł.: 14-272, 87-100 Toruń, ul. Słowackiego 81 m 4, tel. dom.: 289-51, s. 112



Grabowski Marian, dr, ad., IFI, tel. sł.:210-65, 87-100 Toruń,  
ul. Plebiscytowa 13, s. 60

Graczek Teresa,prac. obsł.,87-100 Toruń,ul. Suleckiego 4 B/ 39

Grądzka Krystyna, prac. adm., WP , tel. sł.: 260-21,26, 87-100  
Toruń, ul. Kilińskiego 18 m 3, s. 75

Grajpel Barbara, dr, ad., IBI, tel. sł.: 14-451, 87-100 Toruń,  
ul. Kusocińskiego 14 m 10 , tel. dom.: 483801 , s. 13, 17

Gramatyka Jacek, mgr , asyst. , IZK , tel. sł.: 270-51, 87-100  
Toruń , ul. Gagarina 45 m 713 , tel. dom.: 235-77 , s. 92

Granas Andrzej, prof. dr hab. , prof. nadzw. , IMT , tel. sł.:  
260-17,19, 87-100 Toruń, ul. Krasieńskiego 59 m 5,  
e-mail: GRANAS@PLTUMK11, s. 47,65

Granas Monique, mgr, st. wykł. , JO , tel. sł.: 14-203, 87-100  
Toruń, ul. Krasieńskiego 59 m 5, s. 104

Gręźlikowska Halina, prac. obsł.,WH, 87-100 Toruń, ul. Łosia 4

Grinberg Estera, prac. adm.,ZP,tel. sł.: 260-21, 87-100 Toruń,  
ul. Ogródowa 8, s. 119

Grinberg Marek, dr, ad., IFI , tel. sł.: 210-65, 87-100 Toruń,  
ul. Gagarina 41 m 605, tel. dom.: 235-45,  
e-mail: GRINBERG@PLTUMK11, s. 60

Grochowski Maciej, prof. dr hab., prof. nadzw., IFP, tel. sł.:  
260-21, 26, 02-530 Warszawa , ul. Kielecka 46 m 14 , tel.  
dom.: 490922, s. 26,32

Grodzicka Danuta, mgr inż., prac. inform.,ZPK,tel. sł.:14-510,  
87-100 Toruń, ul. Działowskiego 2 m 12,tel. dom.: 480991,  
s. 121

Grodzicka Teresa, mgr, prac. nauk.-techn., ICH , 87-100 Toruń,  
ul. Mickiewicza 112 m 5, tel. dom.: 229-17, s. 56,124

Grodzicki Antoni, dr hab., prof. nadzw., ICH,tel. sł.: 14-592,  
87-100 Toruń, ul. Mickiewicza 112 m 5, tel. dom.: 229-17,  
s. 47,52,54

Gromadska Melityna , prof. dr , prof. nadzw. , IBI , tel. sł.:  
14-449, 87-100 Toruń, ul. Kraszewskiego 20 m 4,tel. dom.:  
24-354, s. 16,21

Gronowska Bożena, dr, ad., WP, tel. sł.: 260-20, 87-100 Toruń,  
ul. Dobra 25, tel. dom.: 292-70, s. 79

Gronowska Janina , prof. dr hab. , prof. zw. , ICH , tel. sł.:  
14-322 , 87-100 Toruń , ul. Dobra 25 , tel. dom.: 292-70,  
s. 47,53



- Gronowski Adam, dr, ad., ICH, 87-100 Toruń, ul. Dobra 25, tel. dom.: 292-70, s. 53
- Groszewski Henryk, prac. obsł., 87-100 Toruń, ul. Bydgoska 86 m 3
- Groszkiewicz Sławomir, rzem., 87-700 Aleksandrów Kujawski, ul. Drzewna 1 m 2
- Grudzińska Małgorzata, mgr, prac. adm., ICH, tel. sł.: 287-20, 87-100 Toruń, ul. Matejki 61 m 43, tel. dom.: 217-58, s. 52
- Grudziński Hubert, dr hab., ad., IFI, tel. sł.: 210-65, 87-100 Toruń, ul. Matejki 61 m 43, tel. dom.: 217-58, s. 48, 61
- Grünberg Karol, prof. dr hab., prof. zw., IHA, 87-100 Toruń, ul. Krasińskiego 61 m 14, tel. dom.: 28-564, s. 26, 38
- Grupa Małgorzata, mgr, asyst., IAE, tel. sł.: 257-20, 87-100 Toruń, ul. Pałata 66 m 7, tel. dom.: 17-065, s. 30
- Gruszka Jadwiga, prac. obsł., DH, 87-632 Osówka, Witowąż
- Gruźlewski Bolesław, prac. transp., TR, tel. sł.: 14-278, 87-100 Toruń, ul. Lubicka 15 A/m 9, tel. dom.: 398014
- Gruźlewski Mariusz, prac. inż.-techn., BU, tel. sł.: 14-491, 87-100 Toruń, ul. Kochanowskiego 1 m 1, tel. dom.: 23-845, s. 95
- Gryckiewicz Janina, mgr, st. kust. dypl., BU, tel. sł.: 260-21, 87-100 Toruń, ul. Dziewulskiego 4 A/m 37, s. 37
- Grygoń Barbara, dr, st. wykł., IBI, tel. sł.: 14-452, 87-100 Toruń, ul. Sucharskiego 6 A/m 3, tel. dom.: 308-46, s. 20
- Gryniaków Jan, prac. adm., tel. sł.: 14-562, 87-100 Toruń, ul. Rolnicza 16 m 8, s. 112
- Gryniuk Anna, dr, ad., WP, tel. sł.: 260-20, 28, 87-100 Toruń, ul. PCK 24 m 23, tel. dom.: 32-698, s. 82
- Grzelakowska Danuta, prac. stoł., ZZ, 87-148 Łysomice, Gostkowo
- Grzemska Zofia Aniela, mgr, st. wykł., JO, tel. sł.: 14-209, 87-100 Toruń, ul. Słowackiego 70 m 3, tel. dom.: 251-82, s. 103
- Grzesik Grażyna Maria, prac. inż.-techn., IZK, tel. sł.: 270-51, 87-100 Toruń, ul. Wąska 6 m 7, s. 90
- Grzesik Waldemar Jerzy, prac. inż.-techn., IZK, tel. sł.: 270-51, 87-100 Toruń, ul. Wąska 6 m 7, s. 90
- Grześkiewicz Iwona Alina, mgr, wykł., WF, tel. sł.: 14-379, 87-100 Toruń, ul. Łyskowskiego 1 B/m 80, tel. dom.: 485104, s. 105

- Grześkiewicz Wojciech, mgr, st. wykł., WF, tel. sł.: 14-379,  
87-100 Toruń, ul. Łyskowskiego 1 B/m 80, tel. dom.: 485104,  
s. 105
- Grześkowiak Alicja, dr hab., prof. nadzw., WP, tel. sł.: 260-20,  
87-100 Toruń, ul. Głowackiego 46 m 28, tel. dom.: 33-180,  
s. 76,81
- Grześkowiak-Gracz Kalina, mgr, asyst., WP, tel. sł.: 260-20,28,  
87-100 Toruń, ul. Słowackiego 53 m 6, s. 76,78
- Grzeszkiewicz Ryszard, mgr, prac. inż.-techn., ICH, tel. sł.:  
14-543, 87-100 Toruń, ul. Piskorskiej 7 D/m 49, tel. dom.:  
485333, s. 58
- Grzeszkowiak Andżelina, prac. obsł., IBI, 87-100 Toruń, ul. Szosa  
Okrężna 34 m 9, tel. dom.: 17-475
- Grzeszkowiak Irena, prac. obsł., IBI, 87-100 Toruń, ul. Szosa  
Okrężna 34 m 9, tel. dom.: 17-475
- Grzybkowski Andrzej, dr hab., prof. nadzw., IZK, tel. sł.: 270-51,  
03-961 Warszawa, ul. Brazylijska 24 m 6, s. 84,89
- Grzybowski Stefan, dr hab., ad., IFS, tel. sł.: 260-21,26,  
85-863 Bydgoszcz, ul. Łomżyńska 47 B/m 16, tel. dom.:  
613482, e-mail: IFSGRZYB@PLTUMK11, s. 27,35
- Grzybowski Waldemar Wojciech, dr, asyst., KFG, tel. sł.: 260-21,  
87-100 Toruń, ul. Gagarina 41 m 607, tel. dom.: 235-45,  
s. 44
- Gugnacka-Fiedor Wanda, dr, ad., IBI, tel. sł.: 14-453, 87-100  
Toruń, ul. Witosa 7 C/m 34, tel. dom.: 480903, s. 19
- Gumański Leon, prof. dr hab., prof. zw., KLO, tel. sł.: 260-21,  
87-100 Toruń, ul. Krasieńskiego 61 m 4, tel. dom.: 265-08,  
s. 26,45
- Gumowski Zbigniew, prac. inż.-techn., IFI, tel. sł.: 210-65,  
87-100 Toruń, ul. Wojska Polskiego 47 m 44, s. 60
- Gurtowski Marek, mgr inż., prac. inform., SK, 87-100 Toruń, ul.  
Konopnickiej 11 m 7, tel. dom.: 255-82, s. 121
- Gurtowski Paweł, mgr, prac. inż.-techn., IAE, tel. sł.: 257-20,  
87-100 Toruń, ul. Rydygiera 6 C/m 42, s. 30
- Gurzyńska Apolonina, prac. obsł., DH, 88-140 Gniewkowo, ul.  
700-Lecia 6 m 33
- Gutglik Teresa, prac. obsł., IFI, 87-100 Toruń, ul. Szosa Lubicka  
38 m 58
- Gutowski Wojciech, dr hab., prof. nadzw., IFP, tel. sł.: 260-21,  
87-100 Toruń, ul. Donimirskiego 17 B/m 33, s. 26,29,32



Gutfeld Andrzej, mgr, ad., IZK, tel. sł.: 270-51, 87-100 Toruń,  
ul. Wyszyńskiego 4 G/m 78, tel. dom.: 486095, s. 91

Guziewicz Zofia, prac. stoł., ZZ, 87-100 Toruń, ul. Dziewulskiego  
24 m 35

Guzińska Urszula, prac. obsł., IMT, 87-100 Toruń, ul. Mickiewicza  
67 m 39

Guzińska Aneta, mgr, pom. bibl., BU, tel. sł.: 273-51, 87-100  
Toruń, ul. Dziewulskiego 19 m 12, s. 43

Gwizdańska Krystyna, prac. obsł., WH, 87-100 Toruń, ul. Słowac-  
kiego 93 m 66

Gzella Grażyna, dr, ad., IHA, tel. sł.: 273-95, 14-480, 87-100  
Toruń, ul. Przy Kaszowniku 41 m 8, tel. dom.: 31-472,  
s. 28, 38

Gzella Jacek Józef, dr, prac. bibl., BU, tel. sł.: 14-417, 87-100  
Toruń, ul. Przy Kaszowniku 41 m 8, tel. dom.: 31-472,  
s. 94

H

Hadala Zofia, prac. obsł., ICH, 87-100 Toruń, ul. Szosa Okrężna  
28 m 4

Haffer Mirosław Władysław, dr, ad., WE, tel. sł.: 216-69, 87-100  
Toruń, ul. Chodkiewicza 12 m 6, tel. dom.: 334-21, s. 73

Hahn Wiesław, prac. bibl., BU, tel. sł.: 14-567, 87-100 Toruń,  
ul. Głowackiego 16 A/m 13, tel. dom.: 33-826, s. 97, 123

Hałaburda Michał, prac. inż.-techn., IAS, tel. sł.: 11-655,  
87-100 Toruń, ul. Wąska 12 A/m 9, s. 51

Hałasiewicz Andrzej, mgr, asyst., KSC, tel. sł.: 276-40, 86-311  
Grudziądz, ul. Nauczycielska 12 m 42,  
e-mail: HALAS@PLTUMK11, s. 46

Halek Bogumiła, prac. obsł., WP, 87-100 Toruń, ul. Łyskowskiego  
1 B/m 82

Halińska Krystyna, prac. adm., tel. sł.: 14-263, 87-100 Toruń,  
ul. Niesiołowskiego 24 B/m 28, tel. dom.: 481585, s. 112

Halkiewicz-Sojak Grażyna, dr, ad., IFP, tel. sł.: 260-21, 26,  
87-100 Toruń, ul. Słowackiego 41 m 5, tel. dom.: 259-82,  
s. 33

Hanus Wiesław, dr, st. wykł., IFI, tel. sł.: 210-65, 87-100  
Toruń, ul. Głowackiego 36 m 31, s. 59

Heldt Henryk Lucjan, mgr, prac. adm., tel. sł.: 224-86, 14-218,  
87-100 Toruń, ul. Matejki 61 m 72, tel. dom.: 277-68,  
s. 6, 8, 108



Hennig Klara, prac. stoł., 87-100 Toruń, ul. Szosa Okrężna 6 m 4

Hermann Andrzej , mgr , prac. inż.-techn. , tel. sł.: 14-289,  
260-17, 19 w. 44, 87-100 Toruń, ul. Gagarina 41 m 407, tel.  
dom.: 235-45, e-mail: HERMANN@PLTUMK11, s. 111

Hermanowska Danuta, prac. stoł., ZZ , tel. sł.: 247-49, 87-100  
Toruń, ul. Orła 27, s. 115

Hibsz Łucja, prac. poligr., ZP, tel. sł.: 260-21, 87-100 Toruń,  
ul. Wyszyńskiego 2 B/m 25, s. 120

Hinc Kazimierz, prac. adm., tel. sł.: 14-477, 87-100 Toruń, ul.  
Matejki 61 m 44, tel. dom.: 289-11, s. 112

Hinc Sławomir, mgr, prac. inż.-techn., tel. sł.: 14-589, 87-100  
Toruń, ul. Mickiewicza 74 m 6, s. 109

Hincz Lech Edward, rzem. , 87-100 Toruń , ul. Raszei 4 C/m 144

Hopke Mirosława, prac. inż.-techn., ICH, tel. sł.: 14-335, 87-100  
Toruń, ul. Słowackiego 79 m 1, s. 57

Hrycz Barbara Ewa, mgr, prac. inż.-techn., ICH , 87-100 Toruń,  
ul. Kwiatowa 28, s. 54

Humel-Pliszczyńska Iwona Alicja, mgr, prac. inform., ZPK, tel.:  
sł.: 14-515, 87-100 Toruń , ul. Głowackiego 44 m 13, tel.  
dom.: 314-23, s. 121

Huppenthal Lesław, dr hab., prof. nadzw., ICH, tel. sł.: 14-314,  
87-100 Toruń, ul. Kraszewskiego 22 m 21, tel. dom.: 289-61,  
s. 47,50

Huppenthal Zofia, mgr, prac. nauk.-techn. , ICH, 87-100 Toruń,  
ul. Kosyn. Kościuszk. 9 m 54, s. 56

Hutnikiewicz Artur, prof. dr, prof. zw., IFP, tel. sł.: 260-21,  
87-100 Toruń , ul. Kraszewskiego 22 , tel. dom.: 289-52,  
s. 26,32

I

Idzikowska Dorota, mgr, prac. inż.-techn., IZK, tel. sł.: 270-51,  
87-100 Toruń, ul. Ligi Polskiej 3 m 9, s. 91

Igielska-Wojak Jadwiga , prac. adm., tel. sł.: 14-236, 87-100  
Toruń, ul. Bema 20 m 92, tel. dom.: 232-72, s. 108

Imańska Iwona, dr , ad., IHA , tel. sł.: 14-480, 87-100 Toruń,  
ul. Kosyn. Kościuszk. 9 m 35, s. 38

Ingarden Roman Stanisław , prof. dr, prof. zw., IFI, tel. sł.:  
215-43, 87-100 Toruń, ul. Kraszewskiego 22 m 28, tel. dom.:  
238-35, s. 47,60

Iwaniszewski Jan, dr, ad., IFI, tel. sł.: 210-65, 87-100 Toruń,  
ul. Moniuszki 5 m 6, tel. dom.: 249-29, s. 62

Iwanowski Stanisław, prac. obsł., 87-100 Toruń, ul. Gagarina 28

Iwańska Anna, prac. obsł., WP, 87-100 Toruń, ul. Klonowica 33 m 5

Iwańska Gabriela, prac. obsł., WH, 87-100 Toruń, ul. Wojska Pol-  
skiego 51 m 63

Iwaszkiewicz-Nowak Jolanta, dr, st. wykł., ICH, 87-100 Toruń,  
ul. Filtrowa 29 B, tel. dom.: 241-40, s. 57

Iwicka Bogusława, prac. obsł., DH, 87-100 Toruń, ul. Klonowica 25

Iwicka Krystyna, prac. stoł., ZZ, 87-100 Toruń, ul. Rydygiera 34

Iwon Czesława, prac. obsł., IFI, 87-100 Toruń, ul. Łyskowskiego  
1 C/m 128

Izydorek Waldemar, prac. inż.-techn., IFI, tel. sł.: 210-65,  
87-100 Toruń, ul. Moniuszki 31 m 7, s. 63

#### J

Jabczyńska Ewa Teresa, prac. bibl., BU, tel. sł.: 14-492, 87-100  
Toruń, ul. Św. Józefa 113 m 2, s. 95

Jabłońska Elżbieta Maria, mgr, asyst., IZK, tel. sł.: 270-51,  
87-100 Toruń, ul. Działowskiego 10 A/m 22, s. 91

Jabłońska Gizela Maria, prac. obsł., ICH, 87-100 Toruń, ul. Szosa  
Okrężna 44 m 13

Jabłońska Krystyna, prac. obsł., IZK, 87-100 Toruń, ul. Sienkie-  
wicza 30/32 m 9

Jabłońska Marzenna, prac. obsł., 87-100 Toruń, ul. Dziewulskiego  
16 A/m 48, tel. dom.: 484045

Jabłońska Wanda, prac. adm., tel. sł.: 14-288, 87-100 Toruń, ul.  
Dziewulskiego 27 A/m 29, tel. dom.: 483321, s. 117

Jabłoński Jerzy, prac. obsł., 87-100 Toruń, ul. Gagarina 86 A/ 10

Jachowska Iwona, prac. inż.-techn., IBI, tel. sł.: 14-454, 87-632  
Osówka, Ograszka 7, s. 16

Jacuńska Krystyna, mgr, prac. inż.-techn., IBI, tel. sł.: 14-452,  
87-100 Toruń, ul. Dobra 5, tel. dom.: 292-28, s. 20

Jacuński Lech, dr hab., docent, IBI, tel. sł.: 14-442, 14-472,  
87-100 Toruń, ul. Dobra 5, tel. dom.: 292-28, s. 12, 19

Jaczkowska Joanna, mgr, lektor, JO, tel. sł.: 14-208, 87-100  
Toruń, ul. Studzienna 45, s. 103



Jaczynowska Maria Danuta, prof. dr hab., prof. zw., IHA , tel. sł.: 274-67, 87-100 Toruń , ul. Krasińskiego 57 m 3, tel. dom.: 26-476, s. 26,39

Jadczak Ryszard, dr, ad., IFL, tel. sł.: 260-21, 87-100 Toruń, ul. Dziewulskiego 35 B/m 22, tel. dom.: 480118, s. 36

Jagielska Agnieszka Dorota, prac. adm., ZZ , tel. sł.: 251-65, 87-100 Toruń, ul. Pająkowskiego 13 D/m 30, s. 115

Jaglińska Jadwiga, mgr, prac. adm., DW, tel. sł.: 14-236, 87-100 Toruń, ul. Wojska Polskiego 23 m 3, s. 108

Jaglińska Lucja, prac. obsł., DH, 87-100 Toruń, ul. Prosta 2 m 22

Jagodzińska Halina, mgr, st. wykł., WF, tel. sł.: 14-378, 87-100 Toruń, ul. Suleckiego 2 C/m 106, tel. dom.: 486283, s. 105

Jakimowicz Aleksander, mgr, asyst., WE, tel. sł.: 276-95, 87-100 Toruń , ul. Gagarina 45 m 402 , tel. dom.: 235-77 , s. 72

Jakitowicz Maria, dr , ad. , IFP , tel. sł.: 260-21, 26, 87-100 Toruń , ul. Legionów 143 m 70 , tel. dom.: 353-54 , s. 33

Jakóbowska Wiesława, prac. obsł., IAP, 87-100 Toruń, ul. Szosa Okrężna 32 m 5

Jakowska Krystyna, dr hab., prof. nadzw., IFP, tel. sł.: 260-21, 87-100 Toruń, ul. Krasińskiego 107 m 11, tel. dom.: 28-216, s. 26,32

Jakubcewicz Mariusz, mgr , prac. inż.-techn. , IFI , tel. sł.: 210-65, 87-100 Toruń, ul. Tłoczka 10 m 2, s. 60

Jakubowska Anna, dr, ad., IBI, tel. sł.: 14-501, 87-100 Toruń, ul. Niesiołowskiego 22 m 22, tel. dom.: 481506, s. 15

Jakubowska Grażyna, prac. adm., tel. sł.: 14-256, 87-100 Toruń, ul. Rydygiera 19 m 20, tel. dom.: 485499, s. 116

Jakubowski Adam, dr, ad., IMT, tel. sł.: 260-17, 87-100 Toruń, ul. Niesiołowskiego 22 m 22, tel. dom.: 481506, e-mail: ADJAKUBO@PLTUMK11, s. 66

Jakubowski Stanisław, prac. obsł. , 87-100 Toruń, ul. Szczytna 1 m 5, tel. dom.: 257-39

Jamiołkowski Andrzej, dr hab. , prof. nadzw. , IFI , tel. sł.: 246-02, 14-228, 87-100 Toruń, ul. Lelewela 13 B/m 1, tel. dom.: 345-42, e-mail: AJAMIOL@PLTUMK11, s. 5,7,47,60

Jamroziak Regina, prac. adm., DH, tel. sł.: 14-362, 87-100 Toruń, ul. Konduktorska 1, s. 114

Janewicz Małgorzata, mgr, prac. bibl. , BU , tel. sł.: 14-418, 87-100 Toruń, ul. Broniewskiego 62 m 8, s. 98



- Janiak Sławomir, mgr, ad., IAP, tel. sł.:270-51, 87-100 Toruń,  
ul. Młodzieżowa 19 m 33, tel. dom.: 32-433, s. 86
- Janicka Danuta, dr, ad., WP, tel. sł.:260-20,28, 87-100 Toruń,  
ul. Bydgoska 106 m 4, s. 78
- Janik Krystyna Helena, prac. adm., WE, tel. sł.:277-10, 87-100  
Toruń, ul. Bażyńskich 44 B/m 14, s. 69
- Janikowska Krystyna, prac. poligr., BU, tel. sł.:14-491,87-100  
Toruń, ul. Rynek Nowomiejski 25 m 6, s. 95
- Janikowska Marzenna, prac. bibl., BU , 87-100 Toruń, ul. Rynek  
Nowomiejski 25 m 6, s. 98
- Janikowska Teresa, prac. stoł., ZZ , 87-100 Toruń, ul. Mickie-  
wicza 148 m 31
- Janisz Anna, prac. inż.-techn., IBI , tel. sł.: 14-443, 87-100  
Toruń, ul. Broniewskiego 50 m 3, tel. dom.: 209-32, s. 19
- Janisz Krystyna, prac. adm.,IBI,tel. sł.:14-470, 87-100 Toruń,  
ul. Broniewskiego 50 m 3, tel. dom.: 209-32, s. 21
- Janiszewska Jolanta, mgr , prac. inż.-techn. , IBI , tel. sł.:  
14-453 , 88-100 Inowrocław , ul. Łokietka 45 m 14 , s. 16
- Janiszewski Leszek, prof. dr hab., prof. zw. , IBI , tel. sł.:  
14-463,87-100 Toruń,ul. Kraszewskiego 22 m 27, tel. dom.:  
25-855, s. 12,17
- Jankowska Bożena Krystyna , mgr , prac. bibl. , BU , tel. sł.:  
14-487, 87-100 Toruń, ul. Głowackiego 44 m 9 , tel. dom.:  
33-235, s. 98
- Jankowska Czesława Irena, prac. obsł.,DH,88-140 Gniewkowo, ul.  
Kilińskiego 38
- Jankowska Janina , prac. stoł. , ZZ , tel. sł.: 251-65, 87-100  
Toruń, ul. Witosza 4 F/m 68, tel. dom.: 483598, s. 115
- Jankowska Maria Józefa, mgr , st. kust. dypl. , BU , tel. sł.:  
210-65,87-100 Toruń,ul. Konfekcyjna 24, tel. dom.:28-151,  
s. 64
- Jankowska-Sahraoui Emilia, mgr, asyst., KMK, tel. sł.: 210-65,  
87-100 Toruń,ul. Prejsa 1 D/m 42,e-mail: EMILIA@PLTUMK11,  
s. 67
- Jankowski Andrzej, rzem.,87-100 Toruń,ul. Sucharskiego 4 C/m 8
- Jankowski Bogumił, prac. obsł., 87-100 Brzoza Toruńska
- Jankowski Karol, prof. dr hab., prof. zw.,IFI,tel. sł.:210-65,  
87-100 Toruń, ul. Konfekcyjna 24, tel. dom.: 28-151,  
e-mail: KAROLJAN@PLTUMK11, s. 7,47,62

- Jankowski Mirosław, prac. transp., TR, tel. sł.:14-278, 87-100 Toruń, ul. Łyskowskiego 17 C/m 37
- Janowicz Maciej Witold, mgr , asyst. , IFI , tel. sł.: 210-65, 87-100 Toruń, ul. Kraszewskiego 42 b, s. 62
- Janowska Danuta, prac. adm.,ZZ, tel. sł.:247-49, 87-125 Osiek, Dzikowo, s. 115
- Janowska Wioletta, prac. stoł.,ZZ,87-100 Toruń,ul. Mocarskiego 2 m 21
- Janowski Jarosław, prac. obsł., ICH, 87-620 Kikół, Dąbrówka 12
- Janowski Paweł Roman, mgr, wykł., JO, tel. sł.: 14-204, 87-100 Toruń, ul. Łazienna 30, tel. dom.: 10-508, s. 104
- Jarek Paweł Robert, dr, st. wykł., IMT,tel. sł.: 260-17,87-100 Toruń,ul. Krasińskiego 63 A/m 13,tel. dom.: 28-109, s. 65
- Jaroszewska Barbara, prac. obsł., DH, 87-100 Toruń,ul. Jagiel-  
lończyka 4 m 8
- Jarzembska Renata, mgr, prac. bibl.,BU, tel. sł.:273-51,87-100 Toruń, ul. Rydygiera 24 F/m 85, s. 43
- Jarzembski Grzegorz, dr, ad., IMT, tel. sł.: 260-17,19, 87-100 Toruń, ul. Rydygiera 36 m 1, tel. dom.: 480859, e-mail: GJ001@PLTUMK11, s. 65
- Jarzyna Maria, prac. adm., APL,tel. sł.: 14-429, 87-100 Toruń, ul. Włocławska 231 m 6, s. 121
- Jasiakiewicz Marek, dr, ad. , WP , tel. sł.: 260-20,28, 87-100 Toruń, ul. Przy Skarpie 17 m 31, tel. dom.: 487331, s. 80
- Jasiakiewicz Wojciech, dr, ad., KFA,tel. sł.: 260-21,26,85-164 Bydgoszcz, ul. Karpacka 39 m 31, s. 44
- Jasienicka Danuta, prac. stoł.,ZZ, 87-100 Toruń, ul. Kopernika 32 m 1
- Jasiewicz Ewa, prac. obsł., DH , 87-100 Toruń, ul. Koniuchy 82
- Jasińska Ewelina, prac. inż.-techn.,BU,tel. sł.:14-567, 87-100 Toruń, ul. Wojska Polskiego 49 m 54, s. 97
- Jasiński Edward, prac. obsł., 87-100 Toruń, ul. Fałata 68,tel. dom.: 21-202
- Jasiński Franciszek, rzem., 87-100 Toruń, ul. Wojska Polskiego 49 m 54, tel. dom.: 316-40
- Jasiński Kazimierz, prof. dr, prof. zw., IHA, 87-100 Toruń,ul. Kraszewskiego 22 m 2, tel. dom.: 28-346, s. 28



- Jaskólska Barbara, dr, ad., IFI, tel. sł.: 210-65, 87-100 Toruń,  
ul. Szosa Lubicka 156 B/m 64, e-mail: BASIAJ@PLTUMK11,  
s. 61
- Jaskólski Włodzimierz, dr, ad., IFI, tel. sł.: 210-65, 87-100  
Toruń, ul. Szosa Lubicka 156 B/m 64,  
e-mail: WLODEKJ@PLTUMK11, s. 61
- Jaśkowska Małgorzata, dr, ad., WP, tel. sł.: 243-15, 87-100  
Toruń, ul. Szczytna 9 m 2, tel. dom.: 233-02, s. 76,79
- Jaśkowski Kazimierz, dr, ad., WP, tel. sł.: 260-20,28, 87-100  
Toruń, ul. Szczytna 9 m 2, tel. dom.: 233-02, s. 82
- Jaskuła Barbara, prac. obsł., DH, 87-100 Toruń, ul. Kraszew-  
skiego 38 C/m 30
- Jastak Zbigniew Roman, prac. poligr., ZP, tel. sł.: 260-21, 87-100  
Toruń, ul. Łyskowskiego 1 D/m 161, s. 119
- Jastrząb Jadwiga, dr, ad., IPP, tel. sł.: 273-51, 87-100 Toruń,  
ul. Szchanieckiego 8 m 9, tel. dom.: 32-514, s. 42
- Jastrzebska Romualda Barbara, prac. adm., tel. sł.: 14-224,  
87-100 Toruń, ul. Szosa Chełmińska 48 m 12, s. 117
- Jasudowicz Tadeusz, prof. dr hab., prof. nadzw., WP, tel. sł.:  
260-20,28, 85-866 Bydgoszcz, ul. Nałkowskiej 1 m 1, tel.  
dom.: 630204, s. 76,79
- Jaszewska Ewa, mgr, prac. bibl., BU, 87-100 Toruń, ul. Chłopic-  
kiego 12 m 3, s. 98
- Jaworowski Piotr, prof. dr hab., prof. zw., WE, tel. sł.: 262-03,  
86-050 Solec Kuj., ul. 23 Stycznia 12, tel. dom.: 87-287,  
s. 7,69,74
- Jaworska Bolesława, mgr, asyst., IPP, tel. sł.: 273-51, 87-100  
Toruń, ul. Rydygiera 14 C/m 9, s. 41
- Jaworska Ewa, prac. obsł., DH, 87-640 Czernikowo, ul. Targowa 66
- Jaworska Helena, prac. obsł., IZK, 87-100 Toruń, ul. Prosta 3 m 2
- Jaworska Krystyna, prac. inż.-techn., IBI, tel. sł.: 14-466,  
87-100 Toruń, ul. Suleckiego 4 C/m 34, s. 15
- Jaworska Maria, prac. adm., tel. sł.: 14-477, 87-100 Toruń,  
ul. Bema 40 A/m 15, s. 112
- Jaworska Ryszarda, prac. adm., tel. sł.: 14-280, 87-100 Toruń,  
ul. Koszalińska 44, s. 116
- Jaworska Teresa, prac. obsł., DH, 87-100 Toruń, ul. Krucza 18



- Jaworska Weronika, prof. dr hab., prof. nadzw., KFG, tel. sł.:  
260-21,26, 87-100 Toruń, ul. Konstytucji 3-Maja 27 A/m 68,  
tel. dom.: 488814, s. 26,44
- Jaworska Zofia, prac. bibl., BU, tel. sł.:14-403, 87-100 Toruń,  
ul. Tłoczek 2 F/m 64, s. 98
- Jaworski Grzegorz, mgr, prac. inż.-techn., IZK, tel. sł.:270-51,  
87-100 Toruń, ul. Stokrotkowa 32, s. 92
- Jaworski Jerzy, prac. obsł., 87-311 Jajkowo, Świecie n/Drwęca
- Jędrzejewski Stanisław, prof. dr hab., prof. zw., WP, tel. sł.:  
243-15, 87-100 Toruń, ul. Reymonta 3 m 16, tel. dom.:  
26-635, s. 76,77
- Jesiołowska Ewa, prac. stoł., ZZ, 87-100 Toruń, ul. Zeromskiego  
2 m 6
- Jesionowska Barbara, prac. obsł., IAE, 87-100 Toruń, ul. Mohna  
18 m 2
- Jeszawicz Zofia, prac. adm., tel. sł.: 14-222, 87-100 Toruń,  
ul. Wrzosowa 26, tel. dom.: 11-449, s. 118
- Jeż-Ludwichowska Maria, dr, ad., WP, tel. sł.: 260-20, 87-100  
Toruń, ul. Odrodzenia 11 m 7, tel. dom.: 26-576, s. 79
- Jezierny-Gosik Barbara, prac. inż.-techn., IBI, tel. sł.:14-456,  
87-100 Toruń, ul. Matejki 61 m 48, tel. dom.: 255-63, s.16
- Jezierska Małgorzata, prac. stoł., ZZ, 87-100 Toruń, ul. Wojska  
Polskiego 20 A/m 6
- Jeziński Jerzy, dr, st. wykł., WP, tel. sł.: 254-83, 87-100  
Toruń, ul. Morcinka 1 m 3, tel. dom.: 25-522, s. 77, 80
- Jeziorek Danuta, dr, ad., IFI, tel. sł.: 210-65, 87-100 Toruń,  
ul. Klonowica 33 m 3, tel. dom.: 23-157, s. 61
- Jonatowska Ewa, prac. obsł., DH, 87-100 Toruń, ul. Szosa Okrężna  
38 m 10
- Józefkowicz-Kotlarz Jadwiga, mgr, prac. inż.-techn., IBI, tel.  
sł.: 270-51, 87-100 Toruń, ul. Brązowa 15, s. 18
- Józefowicz Irena, prac. obsł., ICH, 87-100 Toruń, ul. Gagarina  
124 m 24
- Julkowska Janina, prac. obsł., BU, 87-100 Toruń, ul. Chrobrego  
17 m 8
- Jurkiewicz Ewa, mgr, prac. inż.-techn., IBI, tel. sł.: 14-469,  
87-100 Toruń, ul. Łyskowskiego 13 C/m 130, s. 17
- Jurkiewicz Henryk, mgr, st. wykł., WF, tel. sł.: 14-581, 87-100  
Toruń, ul. Szosa Chełmińska 129, tel. dom.: 25-173, s. 105

- Jurkiewicz Witold, mgr, asyst., IAP , tel. sł.: 231-05, 85-077  
Bydgoszcz, ul. Świętojańska 3 m 4, tel. dom.: 287619, s. 87
- Jurska Tamara , prac. adm. , KFA , tel. sł.: 260-21,26, 87-100  
Toruń, ul. Gałczyńskiego 31 m 18, s. 44
- Juskowiak Jan, rzem., 87-100 Toruń, ul. Gagarina 82 m 7
- Justyńska Jolanta, mgr , wykł. , JO , tel. sł.: 14-201, 87-100  
Toruń, ul. Hiacyntowa 1, tel. dom.: 11-629, s. 103
- Justyński Janusz Ludwik, prof. dr hab., prof. zw., WP, tel. sł.:  
260-20, 28, 87-100 Toruń , ul. Hiacyntowa 1 , tel. dom.:  
11-629, s. 76,77
- Justyński Tomasz, mgr, asyst., WP, tel. sł.: 260-20,28, 87-100  
Toruń, ul. Kraszewskiego 20 m 3, tel. dom.: 231-94, s. 80

K

- Kabaciński Ryszard, dr, ad., WE , tel. sł.:240-19, 85-838 Byd-  
goszcz, ul. Spokojna 9 m 1, s. 73
- Kachniarz Elżbieta, mgr, prac. adm. , ICH , 87-100 Toruń, ul.  
Kraśińskiego 57 m 9, tel.dom.: 234-48, s. 54
- Kachniarz Jan, mgr, prac. adm., tel. sł.:14-233, 87-100 Toruń,  
ul. Kraśińskiego 57 m 9, tel. dom.: 234-48, s. 6,108
- Kaczmarczyk Katarzyna, prac. stoł., ZZ, 87-152 Łubianka, Zamek  
Bierżgłowski
- Kaczmarek Halina, dr, ad., ICH, 87-100 Toruń, ul. Zielna 7, s.53
- Kaczmarek Małgorzata, mgr, prac. bibl., BU , 87-100 Toruń, ul.  
Poniatowskiego 3 m 4, tel. dom.: 273-69, s. 94
- Kaczmarowski Janusz, art. mal., prof. nadzw., IAP, tel. sł.:270-51,  
00-480 Warszawa, ul. Wiejska 9 m 13 , tel. dom.: 2866079,  
s. 84, 86, 87
- Kaczor Andrzej, mgr, prac. bibl., BU, tel. sł.: 14-475, 87-100  
Toruń, ul. Dekerta 8 m 2, KACZOR@PLTUKM11, s. 99
- Kadukowska Janina, mgr, prac. bibl. , BU , tel. sł.: 14-398,  
87-100 Toruń, ul. Dziewulskiego 29 m 15, tel. dom.: 483398,  
s. 93
- Kądziela Wojciech, dr hab., prof. nadzw., IBI, tel. sł.:14-464,  
87-100 Toruń , ul. Przy Kaszowniku 35 m 65 , tel. dom.:  
31-623, s.7, 12, 14, 15
- Kalembka Sławomir, dr hab., prof. zw., IHA, tel. sł. : 226-94,  
14-242, 87-100 Toruń, ul. Kraszewskiego 22 m 12, tel. dom.:  
21-832, s. 5, 7, 26, 40



- Kaleta Andrzej, dr hab., prof. nadzw., KSC , tel. sł.: 276-40,  
87-100 Toruń, ul. Wyszyńskiego 4 m 6, tel. dom.: 487880,  
KALETA@PLTUMK11, s. 26, 46
- Kalinowska Anna, mgr, asyst., ICH , 87-100 Toruń, ul. Gagarina  
41 p 509, tel.dom.: 235-45, s. 54
- Kalinowska Bogumiła, prac. obsł., IBI , 87-100 Toruń, ul. Słowackiego 55 m 1
- Kalinowska Hanna, prac. inż.-techn., IBI , tel. sł.: 270-51,  
87-100 Toruń, ul. Bema 24 m 28, tel. dom.: 246-87, s. 18
- Kalinowska Maria, prac. adm., tel. sł.: 14-255, 87-100 Toruń,  
Bema 24 m 28, tel. dom.: 246-87, s. 115
- Kalinowska Maria, dr, ad., IFP, tel. sł.:260-21, 87-100 Toruń,  
ul. Przy Kaszowniku 35 m 23, s. 33
- Kalinowska Mariola, prac. stoł., ZZ, 87-100 Toruń, ul. Wiązowa  
21 m 4
- Kalinowski Konrad, mgr, prac. adm., tel. sł.: 14-292, 87-100  
Toruń, ul. Bema 24 m 28, tel. dom.: 246-87, s. 111
- Kalinowski Marek, dr, ad., WP, tel. sł.: 254-83, 87-100 Toruń,  
ul. Gagarina 45 m 213, tel. dom.: 235-77, s. 80
- Kalinowski Tomasz, mgr, asyst., WE , tel. sł.: 276-95, 86-300  
Grudziądz, ul.Śniadeckich 64 m 25, tel.dom.: 32-311, s.72
- Kalińska-Pudło Aldona, mgr, prac. adm., IBI, tel. sł.: 14-460,  
87-100 Toruń, ul. Wojska Polskiego 46 m 20, s. 14, 22
- Kalka Renata, prac. stoł., ZZ , 87-100 Toruń, ul. Mickiewicza  
142 m 7
- Kallas Krystyna, dr hab., prof. nadzw., IFP, tel. sł.: 260-21,  
87-100 Toruń , ul. Przy Skarpie 23 G/m 76 , tel. dom.:  
486747, s. 26, 31
- Kallas Marian, dr hab., prof. nadzw., WP, tel. sł.: 260-20,28,  
87-100 Toruń , ul. Przy Skarpie 23 G/m 76 , tel. dom.:  
486747, s. 76, 78
- Kałucki Andrzej, mgr, asyst., IAP , tel. sł.: 231-05, 87-100  
Toruń , ul. Gagarina 45 m 204 , tel. dom.: 235-77 , s. 87
- Kaluźny Marian, prac. obsł., 87-100 Toruń, ul. Świętopełka  
32 B/m 12, tel. dom.: 330-80
- Kamińska Alina, dr hab., prof. nadzw., ICH , tel. sł.: 14-502,  
87-100 Toruń, ul. Kraszewskiego 22 m 20,tel. dom.:262-71,  
s. 48, 53
- Kamińska Barbara Janina, prac. bibl. , BU , tel. sł.: 14-403,  
87-100 Toruń, ul. PCK 8, tel. dom.: 26-708, s. 98



Kamińska Danuta Regina, prac. poligr., ZP, tel. sł.:260-21,26,  
87-100 Toruń, ul. Lyskowskiego 7 A/m 62, s. 119

Kamińska Ewa, prac. bibl., BU, tel. sł.: 14-411, 87-100 Toruń,  
ul. Reja 60 m 15, s. 96

Kamińska Janina, prac. obsł.,WH,87-100 Toruń,ul. Raszei 2 m 42

Kamińska Janina, prac. obsł., DH , 87-100 Toruń, ul. Falata 60

Kamińska Krystyna, dr hab., prof. nadzw., WP, tel. sł.:260-21,  
87-100 Toruń,ul. Pszeniczna 23,tel. dom.: 11-135, s.75,79

Kamińska Krystyna, prac. adm., tel. sł.:274-75, 14-265, 87-100  
87-100 Toruń, ul. Gagarina 86 A/m 13, tel. dom.: 17-794,  
s. 109

Kamińska Maria, prac. stoł.,ZZ, 87-100 Toruń, ul. Reja 60 m 15

Kamińska Renata, prac. obsł., IZK , 87-100 Toruń , ul. Słowac-  
kiego 55 m 8

Kamiński Brunon, dr, ad. , IMT , tel. sł.: 260-17,19, 87-100  
Toruń, ul. Wyszyńskiego 16 C/m 33, tel. dom.: 486654,  
e-mail: BKAM@PLTUMK11, s. 50, 65

Kamiński Janusz, prac.inż.-techn. IBI, 100 Toruń, ul. Reja 60  
m 15, tel. dom.: 17-546, s. 22

Kamiński Maciej, mgr inż. , prac.inż.-techn. , KRA , tel. sł.:  
11-651, 87-100 Toruń, ul. Kaliskiego 3 C/m 7, s. 68

Kampert Maria Magdalena, dr, ad., IBI, tel. sł.:14-447, 87-100  
Toruń, ul. Głowackiego 48 m 12, tel. dom.: 32-543, s. 18

Kania Sylwester Bogumił , mgr , ad. , IZK , tel. sł.: 270-51,  
87-100 Toruń, ul. Witosy 7 m 40, s. 92

Kania Wiesław, prac. inż.-techn., IZK, tel. sł.:270-51, 87-100  
Toruń, ul. Gagarina 108 m 6, tel. dom.: 17-144, s. 91

Kaniewska Irena, prac. obsł., WH, 87-100 Toruń, ul. Kościuszki  
15 A/m 2

Kaniuk Mariola, prac. stoł., ZZ, 87-100 Toruń, ul. Kościuszki  
58 m 6

Kannenberg Krzysztof, mgr, asyst., WE, tel. sł.:276-95, 87-100  
Toruń, ul. Gagarina 41 p. 702, tel. dom.: 235-45, s.72

Karaszewska Elżbieta, prac. adm.,tel.sł.:14-249, 87-100 Toruń,  
ul. Kaliskiego 7 m 9, tel. dom.: 35-874, s. 118

Karaszewska Hanna Elżbieta, dr, ad.,WE,tel. sł.:240-19, 87-100  
Toruń, ul. Ligi Polskiej 14 A/m 85, s. 72

- Karaszewski Włodzimierz, dr, ad., WE, tel. sł.: 276-95, 87-100 Toruń, ul. Działowskiego 12 B/m 25, tel. dom.: 480568, s. 71
- Karbowska Joanna, mgr, prac. inż.-techn., IZK, tel. sł.: 270-51, 87-100 Toruń, ul. Bema 38 B/m 3, s. 91
- Karczeńska Barbara, prac. obsł., ICH, 87-100 Toruń, ul. Łyskowskiego 9 m 2
- Karlewski Andrzej, prac. inż.-techn., IBI, tel. sł.: 14-566, 87-100 Toruń, ul. Łyskowskiego 13 B/m 99, s. 22
- Karłowska Elżbieta, prac. obsł., DH, 87-100 Toruń, ul. Bydgoska 90 m 8
- Karłowska Halina, prac. adm., BU, 87-100 Toruń, ul. Poznańska 92 m 3
- Karpiesiuk Renata, mgr, prac. inż.-techn., AR, tel. sł.: 260-17 87-100 Toruń, ul. Rydygiera 28 B/m 71, tel. dom.: 480613, s. 93
- Karpińska Grażyna, prac. stoł., ZZ, 87-408 Ciechocin, Miliszewy
- Karpiński Karol, dr, doc., ICH, tel. sł.: 14-339, 87-100 Toruń, ul. Wyspiańskiego 17 m 1, tel. dom.: 216-31, s. 55
- Karpus Zbigniew, dr, ad., IHA, 87-100 Toruń, ul. Malinowskiego 5 C/m 37, tel. dom.: 485249, s. 38
- Kartanas Edmund, mgr, asyst., IBI, tel. sł.: 14-469, 87-100 Toruń, ul. Gagarina 45 tel. dom.: 235-77, s. 13, 17
- Karulski Jan, rzem., 87-100 Toruń, ul. Gagarina 56 m 1, tel. dom.: 17-940
- Karwicki Julian, prac. obsł., BU, 87-100 Toruń, ul. Kujota 7 m 4
- Karwinska Maria Anna, dr, ad., WE, tel. sł.: 240-19, 87-100 Toruń, ul. Ugory 71, tel. dom.: 11-587, s. 74
- Karwowski Jacek, prof. dr hab., prof. zw., IFI, tel. sł.: 210-65, 87-100 Toruń, ul. Ugory 71, tel. dom.: 11-587, e-mail: JKA@PLTUMK11, s. 48, 61
- Kasjan Jan Mirosław, prof. dr hab., prof. nadzw., IFP, tel. sł.: 260-21, 87-100 Toruń, ul. Szosa Chełmińska 44 m 3, tel. dom.: 21-216, s. 26, 31
- Kasprowicz Armand Mikołaj, mgr, st. wykł., WE, tel. sł.: 243-28, 87-100 Toruń, ul. Słowackiego 43 m 8, tel. dom.: 225-49, s. 70, 71
- Kasprzak Grażyna, mgr, prac. bibl., BU, tel. sł.: 260-20, 28, 87-100 Toruń, ul. Olszynowa 22, tel. dom.: 39-773, s. 83



Kasprzyk Jerzy, dr, ad., IFP , tel. sł.: 260-21, 87-100 Toruń,  
ul. Dobra 7 m 1, tel. dom.: 292-89, s. 33

Kasprzyk Krzysztof, mgr,prac. inż.-techn.,IBI,tel. sł.:14-465,  
87-100 Toruń , ul. Gagarina 41 m 104 , tel. dom.: 235-45,  
s. 20

Kasprzyk Teresa, prac. stoł., ZZ , 87-100 Toruń, ul. Wilcza 12

Katkowska Maria, dr, ad., IBI, tel. sł.: 14-451, 87-100 Toruń,  
ul. Głowackiego 12 m 30, tel. dom.: 33-382, s. 17

Katlewski Zygfryd, rzem., 87-100 Toruń, ul. Rolnicza 21 m 23

Kawalkowski Kazimierz, rzem.,87-100 Toruń,ul. Wojska Polskiego  
16 m 46

Kawczyńska Daniela, prac. obsł., IFI , 87-100 Toruń, ul. Gru-  
dziądzka 67 m 1

Kawczyńska Maria, prac. obsł., DH , 87-100 Toruń, ul. Gagarina  
58 m 8

Kawicka Hanna, dr , ad. , ICH , 87-100 Toruń, ul. Chodkiewiczza  
12 m 2, tel. dom.: 345-60, s.56

Kazienko Krystyna Małgorzata, mgr, prac. adm.,tel. sł.:14-258,  
87-100 Toruń,ul. Szczanieckiego 24 m 31,tel. dom.: 329-39,  
s. 110

Kaźmierczak Ewa, mgr, prac. inż.-techn., IBI, tel. sł.:14-453,  
87-100 Toruń , ul. Gagarina 45 p. 212, tel. dom.: 235-77,  
s. 19

Kaźmierczak Kazimiera, prac. obsł.,DH, 87-100 Toruń,ul. Wybic-  
kiego 23 B/m 9

Kaźmierczak Teresa,prac. obsł.,KRA, 87-148 Lysomice,Piwnice 10

Kaźmierkiewicz Piotr, prac. obsł., 87-100 Toruń,ul. Szosa Ok-  
rężna 16 m 9

Kaźmierkiewicz Sylwester, rzem. , 87-100 Toruń , ul. Szosa Ok-  
rężna 16 m 9

Kędziński Zbigniew, prac. obsł., IAS , 87-152 Łubianka, Pigża

Kędziorska Barbara Kazimiera, prac. obsł., IGE , 87-100 Toruń  
ul. Barwna 11

Kejna Adam Wiktor, mgr, prac. inform.,OB, tel. sł.: 260-17,19,  
87-100 Toruń, ul. Moniuszki 31 m 11  
e-mail: VIKTOR@PLTUMK11, s. 100

Kejna Marek, mgr, asyst.,IGE , tel. sł.: 243-05, 87-100 Toruń,  
ul. Gagarina 41 m 410, tel. dom.: 235-45, s. 24



- Kempka Jerzy, rzem., DH , 87-100 Toruń, ul. Rolnicza 16 A/m 6
- Kempka Sławomir, prac. transp., TR, 87-100 Toruń, ul. Rolnicza 16 A/m 6
- Kentzer Andrzej, dr, ad., IBI, tel. sł.: 14-450, 87-100 Toruń, ul. Poniatowskiego 1 m 4a, tel. dom.: 26-242, s. 18
- Kępczyński Klemens, prof. dr hab., prof. zw., IBI, 87-100 Toruń, ul. Mohna 6, tel. dom.: 202-40, s. 13
- Kęsy Jacek, mgr, asyst., IBI, tel. sł.: 14-456, 86-022 Dobrcz, Pauliny
- Kęsy-Lewandowska Maria, dr, prac. nauk.-techn., IZK, tel. sł.: 270-51, 87-100 Toruń, ul. Dekerta 19 B/m 18, s. 90
- Kiedrowicz Ewa, dr, ad., WP, tel. sł.: 243-15, 85-808 Bydgoszcz, ul. Białogardzka 6 m 50, tel. dom.: 678227, s. 79
- Kiedrowska Ewa, prac. obsł., BU , 87-100 Toruń, ul. Klonowica 43 m 6
- Kiejdo Maria, mgr, prac. adm., tel. sł.: 14-243, 87-100 Toruń, ul. Pałata 62 m 4, tel. dom.: 17-566, s. 8, 111
- Kielkowska Urszula, mgr, asyst., ICH, 87-100 Toruń, ul. Gagarina 41 m 205, tel. dom.: 235-45, s. 56
- Kielpińska Danuta Maria, mgr, prac. bibl., BU, tel. sł.: 14-404, 87-100 Toruń, ul. Krokusowa 15, s. 95
- Kielpińska Teresa, prac. obsł., WH, 87-100 Toruń, ul. Studzienna 13 m 5
- Kierska Irena Janina, mgr, st. kustosz dypl. , BU , tel. sł.: 14-397 , 87-100 Toruń , ul. Rusa 19 , tel. dom.: 207-12, s. 99
- Kierski Krzysztof, prac. stoł., ZZ , 87-100 Toruń, ul. Moczyńskiego 12 m 2
- Kierys Mirosław, prac. inż.-techn., IFI, tel. sł.: 210-65, 87-100 Toruń, ul. Szosa Okrężna 56, s. 63
- Kijewski Alfons, prac. obsł., IGE, 87-100 Toruń, ul. Danielewskiego 6
- Kiljański Leszek Józef, mgr, ad., IAP, tel. sł.: 270-51, 87-100 Toruń, ul. Wąska 8 m 5, s. 86
- Kisielewski Tadeusz, dr hab., prof. nadzw., WE, tel. sł.: 216-69, 85-011 Bydgoszcz, ul. Śniadeckich 2 m 4, tel. dom.: 221772, s. 69, 73
- Kita Ewa, dr, ad., ICH, 87-100 Toruń, ul. Pałucka 10, tel. dom.: 274-01, s. 54

Kita Przemysław, dr hab., prof. nadzw., ICH, tel. sł.: 14-337,  
87-100 Toruń, ul. Pałucka 10, tel. dom.: 274-01, s. 48,54

Klasińska Jolanta, mgr, asyst., IPP, tel. sł.: 273-51, 87-100  
Toruń, ul. Przy Kaszowniku 27 m 48, tel. dom.: 322-92, s. 43

Kłębowski Marian, mgr, st. wykł., JO, tel. sł.: 14-210, 87-100  
Toruń, ul. Łyskowskiego 7 E/m 183, tel. dom.: 484079, s. 103

Kleczej Maria, prac. obsł., IFI, 87-100 Toruń, ul. Wyszyńskiego  
13 m 41

Klein Piotr, prac. inż.-techn., IZK, tel. sł.: 270-51, 87-100  
Toruń, ul. Piaskowa 8 m 1, s. 90

Klentak-Zabłocka Małgorzata, mgr, asyst., KFG, tel. sł.: 260-21,  
87-100 Toruń, ul. Szosa Lubicka 154 A/m 55, tel. dom.:  
488238, s. 44

Klimek Jacek Wojciech, mgr, asyst., IMT, tel. sł.: 260-17,19,  
87-100 Toruń, ul. Malwowa 27, e-mail: KLIMEK@PLTUMK11,  
s. 65

Klimek Krystyna, prac. stoł., ZZ, 87-100 Toruń, ul. Małe  
Garbary 22 m 3

Klimek Wojciech, prac. bibl., BU, tel. sł.: 14-411, 87-100 Toruń,  
ul. Chrobrego 3 m 22, tel. dom.: 31-701, s. 96

Klimowicz Irena, prac. inż.-techn., IBI, tel. sł.: 14-455, 87-100  
Toruń, ul. Gagarina 90 m 1, tel. dom.: 17-989, s. 21

Klonowska Elżbieta, prac. bibl., BU, tel. sł.: 14-418, 87-100  
Toruń, ul. Szosa Lubicka 172 m 6, s. 98

Kłosińska Emilia Janina, mgr, prac. adm., WP, tel. sł.: 247-76,  
87-100 Toruń, ul. Bydgoska 20 m 5, tel. dom.: 26-907, s. 75

Kłosińska Helena, prac. adm., ZZ, tel. sł.: 217-63, 87-100 Toruń,  
ul. Kraszewskiego 20 m 17, tel. dom.: 276-92, s. 114

Kłosowska Teresa, prac. obsł., WH, 87-148 Lysomice, Różankowo

Kłosowski Jan, dr, ad., IPP, tel. sł.: 273-51, 87-100 Toruń,  
ul. Gagarina 41 p. 610, tel. dom.: 23-545, s. 41

Kłuba Mieczysław, mgr, asyst., IGE, tel. sł.: 273-07, 87-100  
Toruń, ul. Gagarina 45 p. 313, tel. dom.: 235-77, s. 22

Klugowska Anna, mgr, prac. bibl., BU, tel. sł.: 14-403, 86-302  
Grudziądz, Szynych 1, s. 98

Klugowski Piotr, mgr, asyst., IAP, tel. sł.: 270-51, 87-100  
Toruń, ul. Gagarina 41 p. 412, tel. dom.: 235-45, s. 87

Klunder Barbara, mgr, asyst., IMT, tel. sł.: 260-17,19, 87-100  
Toruń, ul. Gagarina 45 p. 106, tel. dom.: 235-77, s. 66



- Kluz Tadeusz, dr, ad., SP, tel. sł.: 14-550, 87-100 Toruń, ul. Gagarina 41, tel. dom.: 235-45, s. 102
- Kmiecik Bożena, mgr, asyst. staż., IBI, 87-100 Toruń, ul. Gagarina 41 p. 509, tel. dom.: 235-45, s. 20
- Kniat Tadeusz, rzem., 87-100 Toruń, ul. Niesiołowskiego 16 m 68, tel. dom.: 481220
- Kniat Teresa, prac. adm., ZZ, tel. sł.: 247-49, 87-100 Toruń, ul. Niesiołowskiego 16 m 68, tel. dom.: 481220, s. 115
- Kobak Barbara, prac. inż.-techn., IBI, tel. sł.: 14-252, 87-100 Toruń, ul. Gagarina 60 m 4, s. 20
- Kobus Jacek, dr, ad., IFI, tel. sł.: 210-65, 87-100 Toruń, ul. Srebrnego 4 C/m 38, tel. dom.: 487128, e-mail: KOBUS@PLTUMK11, s. 8, 48, 61
- Kobus Maria Krystyna, dr, asyst., IMT, tel. sł.: 260-17, 19, 87-100 Toruń, ul. Srebrnego 4 C/m 38, tel. dom.: 487128, s. 66
- Kobylecka Renata, prac. obsł., ICH, 87-100 Toruń, ul. Dziewulskiego 27 A/m 24
- Kochan Irena, prac. adm., tel. sł.: 14-256, 87-100 Toruń, ul. Gagarina 84 m 31, tel. dom.: 17-962, s. 116
- Kocikowski Dariusz, prac. obsł., 87-100 Toruń, ul. Fałata 77/1
- Kociucka Bogumiła, prac. obsł., IFI, 87-100 Toruń, ul. Prejsa 1/6
- Koepke Czesław, dr, ad., IFI, tel. sł.: 210-65, 87-100 Toruń, ul. Gagarina 41 p. 404, tel. dom.: 235-45, s. 60
- Kokociński Wiesław, dr, prac. inż.-techn., IGE, tel. sł.: 14-432, 87-100 Toruń, ul. Krasińskiego 63 A, s. 25
- Kola Andrzej Henryk, dr hab., ad., IAE, tel. sł.: 257-20, 87-100 Toruń, ul. Przy Skarpie 28, tel. dom.: 486930, s. 30, 106
- Kolasińska Krystyna, prac. stoł., ZZ, 87-100 Toruń, ul. Krucza 27
- Kolasiński Krzysztof, prof. dr hab., prof. zw., WP, tel. sł.: 260-20, 28, 87-100 Toruń, ul. Krasińskiego 61 m 13, tel. dom.: 26-274, s. 7, 76, 82
- Kolecka Czesława, prac. adm., WE, tel. sł.: 277-10, 87-100 Toruń, ul. Gałczyńskiego 59 m 8, tel. dom.: 236-00, s. 69
- Kołodziej Irena, prac. stoł., ZZ, 87-100 Toruń, ul. Wybickiego 23 B/m 10
- Kołodziej Irena, prac. obsł., DH, 87-100 Toruń, ul. Jesienna 22



Kołodziejski Zygmunt, prac. inż.-techn., tel. sł.: 14-325, 87-100  
Toruń, ul. Broniewskiego 78 m 10, s. 58

Kołosowska Bożena mgr, asyst., WE , tel. sł.: 240-19, 87-100  
Toruń, ul. Teligi 2 m 8, s. 74

Kolska Wiesława, prac. obsł., ICH , 87-100 Toruń, ul. Działow-  
skiego 6 m 20

Komendziński Tomasz, mgr, asyst., KLO, tel. sł.: 260-21, 87-100  
Toruń, ul. Gagarina 45 p. 704, tel. dom.: 235-77,  
e-mail: TKOMEN@PLTUMK11, s. 45

Komoszyński Michał, dr, ad., IBI, tel. sł.: 14-520, 87-100 Toruń,  
ul. Wojska Polskiego 49 m 67, tel. dom.: 32-154, s. 15

Konarska-Wrzosek Violetta, dr, ad. , WP , tel. sł.: 260-20, 28,  
87-100 Toruń , ul. Prejsa 2 m 5, tel. dom.: 486898, s. 81

Koneczny Henryk, prof. dr hab., prof. zw., ICH, tel. sł.: 14-309,  
87-100 Toruń, ul. Krasińskiego 63 m 10, tel. dom.: 274-20,  
s. 48, 56

Konieczna Małgorzata, mgr, prac. adm., tel. sł.: 14-231, 87-100  
Toruń, ul. Fałata 119 m 11, s. 118

Konklewski Marek Włodzimierz, rzem., 87-100 Toruń, ul. Legionów  
56 m 10

Konrad Aleksandra, prac. adm., tel. sł.: 14-295, 87-100 Toruń,  
ul. Światowida 17, tel. dom.: 486353, s. 119

Konstanty Piotr, mgr, prac. inform., OB, tel. sł.: 260-17, 87-100  
Toruń, ul. Świętopełka 20 B/m 22, tel. dom.: 322-54,  
e-mail: PK10@PLTUMK11, s. 100

Kopcewicz Jan, prof. dr hab., prof. zw., IBI, tel. sł.: 14-431,  
87-100 Toruń, ul. Mickiewicza 117 A/m 4, tel. dom.: 213-94,  
e-mail: JKOPC@PLTUMK11, s. 12, 15

Kopiczyńska Alina, mgr, asyst., IHA, 87-100 Toruń, ul. Gagarina  
41 m 102, tel. dom.: 235-45, s. 37

Korczy Jolanta , mgr , asyst. , IZK , tel. sł.: 270-51, 43-300  
Bielsko-Biała, ul. Poprzeczna 10 m 38, tel. dom.: 266-23,  
s. 90

Kordiak Czesława, prac. adm., tel. sł.: 14-225, 87-100 Toruń,  
ul. Łąkowa 10 m 7, tel. dom.: 32-526, s. 117

Kordyla-Bronka Monika, mgr, prac. inż.-techn., IBI, 87-100 Toruń,  
ul. Sucharskiego 8 m 6, s. 20

Kornatowski Jan, dr, prac. nauk.-techn., ICH, 87-100 Toruń, ul.  
Kraszewskiego 22 m 31, tel. dom.: 25-338, s. 55

- Korpala Dorota, mgr, lektor, AF, tel. s1.:14-473, 87-100 Toruń, ul. Gagarina 41 m 305, tel. dom.: 235-45, s. 107
- Korytko Józef, prac. adm., tel. s1.: 14-269, 87-100 Toruń, ul. Donimirskego 3 F/m 69, tel. dom.: 480564, s. 112
- Korzeniewska Maria, prac. obsl., IBI, 87-100 Toruń, ul. Fałata 50 m 20
- Korzeniewski Grzegorz, mgr, asyst. staż.,IMT,tel. s1.: 260-17, 87-100 Toruń, ul. Gagarina 41 p. 602, tel. dom.: 235-45, e-mail: GKORZ@PLTUMK11, s. 65
- Korzeniowska Hanna, mgr, prac. bibl., BU , 87-100 Toruń, ul. Kochanowskiego 4 A/m 5, s. 41
- Korzybska Barbara Anastazja, prac. poligr., BU , 87-100 Toruń, ul. Krasieńskiego 61 m 15, s. 95
- Korzybska Mirosława, prac. stoł.,ZZ, 87-100 Toruń, ul. Mickiewicza 61 m 11
- Korzybski Andrzej, prac. inż.-techn.,BU,tel.s1.:14-567, 87-100 Toruń, ul. Harcerska 16 B/m 5, s. 97
- Korzybski Piotr, mgr , asyst. , IFI , tel. s1.: 210-65, 87-100 Toruń, ul. Gagarina 45 p. 512, tel. dom.: 235-77, e-mail: PIKO@PLTUMK11, s. 48, 60
- Kosakowski Czesław, dr hab., prof. nadzw.,IPP,tel. s1.:273-51, 87-100 Toruń , ul. Legionów 127 m 49 , tel. dom.: 20-230, s. 27, 41
- Kościeiak Beata, prac. bibl., BU, 87-100 Toruń, ul. Bażyńskich 44 D/m 13, s. 95
- Kościelecka Alicja, dr, ad. , ICH , tel. s1.: 14-552, 87-100 Toruń, ul. Kraszewskiego 20 m 8, tel. dom.: 242-84, s. 53
- Kościelecki Stefan, dr, prof. nadzw., IAP , tel. s1.: 231-05, 87-100 Toruń, ul. Kraszewskiego 20 m 8, tel.dom.: 242-84, s. 84, 88
- Kościełski Włodzimierz, rzem., 87-100 Toruń, ul. Jęczmienna 3
- Kosicki Bolesław, rzem. , DH , 87-100 Toruń, ul. Broniewskiego 48 m 4, tel. dom.: 17-167
- Kosiedowski Wojciech Walerian, dr, ad., WE , tel. s1.: 276-95, 87-100 Toruń,ul.Donimirskego 3 G/m 82, tel.dom.: 480475, s. 72
- Kosińska Grażyna, prac. obsl., IBI , 87-100 Toruń, ul. Stroma 5 m 1
- Kossakowska Janina, prac. inform., OB, tel. s1.:244-29, 87-122 Grębocin, ul. Owocowa 15, tel. dom.: 484508, s. 101



- Kossakowska Małgorzata, prac. adm., tel. śl.: 14-229, 87-100 Toruń, ul. Tramwajowa 31, s. 109
- Kossakowski Andrzej, prof. dr hab., prof. nadzw., IFI, tel. śl.: 210-65, 87-100 Toruń, ul. Szeroka 17 m 3, s. 48, 60
- Kostańska-Sekulska Barbara, mgr, prac. nauk.-techn., IFI, tel. śl.: 210-65, 87-100 Toruń, ul. Wyszyńskiego 4 D/m 48, s. 60
- Koszelał Monika, prac. obsł., WH, 87-100 Toruń, ul. Prosta 3 m 1
- Koszelał Ryszard, prac. obsł., IZK, 87-100 Toruń, ul. Prosta 3 m 1
- Kosztowny Tadeusz, prac. obsł., 87-100 Toruń, ul. Gagarina 144/16
- Kot Jadwiga, prac. adm., tel. śl.: 14-280, 87-100 Toruń, ul. Łyskowskiego 13 E/m 193, tel. dom.: 481802, s. 116
- Kotas Jerzy Jan, dr hab., doc., IMT, tel. śl.: 260-17, 19, 87-100 Toruń, ul. Mickiewicza 7 m 10, tel. dom.: 237-11, s. 48, 66
- Koter Stanisław, dr, ad., ICH, tel. śl.: 14-525, 87-100 Toruń, ul. Słowackiego 95 m 10, s. 52
- Kotkiewicz Wanda, prac. stoł., ZZ, 87-100 Toruń, ul. Chrobrego 23 m 9
- Kotlarczyk Zygmunt, art. mal., prof. nadzw., IAP, tel. śl.: 270-51, 87-100 Toruń, ul. Odrodzenia 13 m 24, tel. dom.: 221-30, s. 84, 87
- Kotlarski Kazimierz, dr, st. wykł., KPS, tel. śl.: 204-92, 61-646 Poznań, Os. Zwycięstwa 12 m 10, s. 46
- Kotłowska Grażyna, prac. adm., KFG, tel. śl.: 260-21, 87-100 Toruń, ul. Gagarina 74 m 4, tel. dom.: 216-34, s. 45
- Kotłowski Jan, mgr, prac. bibl., BU, tel. śl.: 14-403, 87-100 Toruń, ul. Gagarina 74 m 4, tel. dom.: 216-34, s. 98
- Kowal Mieczysław, inż., prac. inż.-techn., ICH, tel. śl.: 14-528, 87-100 Toruń, ul. Dziewulskiego 35 m 10, s. 53
- Kowalczyk Andrzej, dr, st. wykł., IFI, tel. śl.: 210-65, 87-100 Toruń, ul. Słowackiego 104 A/m 28, tel. dom.: 27-147, e-mail: AKOWAL@PLTUMK11, s. 59
- Kowalczyk Hanna, mgr, prac. adm., IFL, tel. śl.: 260-21, 87-100 Toruń, ul. Wąska 8 B/m 16, tel. dom.: 292-48, s. 36, 45
- Kowalczyk Hildegarda, prac. stoł., ZZ, 87-100 Toruń, ul. Pałata 60 m 9
- Kowalczyk Maria, prac. inż.-techn., IBI, 87-100 Toruń, ul. Gagarina 120 m 23, s. 21
- Kowalczyk Stanisław, dr, ad., IBI, tel. śl.: 14-542, 87-100 Toruń, ul. Wąska 8 B/m 16, tel. dom.: 292-48, s. 15



- Kowalczyk-Dembińska Halina, dr, ad., ICH , 87-100 Toruń, ul. Lyskowskiego 26 m 29, s. 55
- Kowalewska Joanna, prac. bibl., BU , tel. sł.: 14-411, 87-100 Toruń, ul. Fałata 50 m 16, s. 96
- Kowalewski Eugeniusz, dr, ad., WP, tel. sł.: 260-20,28, 87-100 Toruń, ul. Lyskowskiego 7 D/m 147, tel. dom.: 398916, s. 80
- Kowalik-Olubińska Małgorzata, dr, ad., IPP , tel. sł.: 273-51, 87-100 Toruń, ul. Kusocińskiego 2 m 8, tel. dom.: 482805, s. 43
- Kowalska Anna Janina , mgr inż. , prac. bibl. , BU , tel. sł.: 260-17,19, 87-100 Toruń , ul. Słowackiego 104 m 23, s. 67
- Kowalska Barbara, prac. stoł., ZZ, 87-100 Toruń, ul. Donimirskiego 3 E/m 59
- Kowalska Janina, prac. stoł., ZZ, 87-100 Toruń, ul. Łukowa 14
- Kowalska Stanisława, prac. obsł., DH, 87-100 Toruń , ul. Rydygiera 25 D/m 8
- Kowalska Teodozja, prac. obsł., IFI, 87-100 Toruń, ul. Fałata 57 m 10
- Kowalska Zaneta, prac. inform., OB, tel. sł.: 260-17,19, 87-100 Toruń, ul. Winnica 29 m 1, s. 100
- Kowalski Andrzej, mgr, asyst., IAE , tel. sł.: 257-20, 87-100 Toruń, ul. Gagarina 45 m 502, tel. dom.: 235-77, s. 30
- Kowalski Jerzy, rzem., IFI , tel. sł.: 210-65, 87-162 Lubicz, Złotoria 3, s. 63
- Kowalski Piotr, mgr inż., prac. adm., tel. sł.: 14-297, 87-100 Toruń, ul. Mickiewicza 134 A/m 5, tel. dom.: 269-85, s. 109
- Kowalski Stefan, mgr, prac. nauk.-techn., ICH , 87-100 Toruń, ul. Trakcyjna 6, tel. dom.: 203-97, s. 52
- Kowalski Zenon, prac. obsł., IAE, 87-100 Toruń, ul. Niesiołowskiego 8 B/m 37
- Kozicki Marek, mgr, prac. inż.-techn., ICH , tel. sł.: 14-319, 87-100 Toruń, ul. Witosa 5 C/m 35, tel. dom.: 483963, s. 55
- Kozicki Roman, rzem., DH, 87-100 Toruń, ul. Przemyska 9
- Kozieł Małgorzata , mgr , prac. bibl., BU , tel. sł.: 273-07, 87-100 Toruń, ul. Legionów 143 m 62, tel. dom.: 356-18, s. 25
- Kozieł Zenon, dr, asyst., IGE, tel. sł.: 273-07, 87-100 Toruń, ul. Legionów 143 m 62, tel. dom.: 356-18, s. 23

Kozierkiewicz Włodzimierz, mgr, st. wykł., JO, tel. sł.: 14-212,  
87-100 Toruń, ul. Jodłowa 40 , tel. dom.: 398037, s. 102,  
104, 123

Koziół Genowefa, prac. stoł., ZZ, 87-100 Toruń, ul. Łubinowa 37

Koziół Hanna, prac. obsł., 87-100 Toruń, ul. Suleckiego 4 C/m 37

Kozłowska Adela, mgr, prac. adm., tel. sł.: 14-257, 87-100 Toruń,  
ul. Wybickiego 23 C/m 8, tel. dom.: 34-382, s. 110

Kozłowska Anna, mgr, prac. inż.-techn., IBI, tel. sł.: 14-469,  
87-100 Toruń, ul. Krasińskiego 86 m 18, s. 17

Kozłowska Anna, mgr, prac. bibl., BU, tel. sł.: 14-416, 87-100  
Toruń, ul. Gagarina 41 m 508, tel. dom.: 235-45, s. 96

Kozłowska Henryka, prac. adm., ZP, tel. sł.: 260-21, 26, 87-100  
Toruń, ul. Konstytucji 3 Maja 25 B/m 21, s. 119

Kozłowska Irena, prac. obsł., WH , 87-100 Toruń, ul. Małachow-  
skiego 2 m 8

Kozłowska Stanisława, prac. obsł., IAE , 87-100 Toruń, ul. Ga-  
garina 138 m 35

Kozłowski Antoni, prac. obsł., 87-100 Toruń, ul. Gagarina 138 m 35

Kozłowski Edmund , prac. obsł. , 87-142 Łysomice , Piwnice 1

Kozłowski Edward, prac. obsł., 87-100 Toruń, ul. Małachowskiego  
2 m 8

Kozłowski Leszek, mgr, prac. inż.-techn., IGE, tel. sł.: 243-05,  
87-100 Toruń, ul. Gagarina 41 m 602, tel. dom.: 235-45,  
s. 23

Kozłowski Ryszard, prof. dr hab., prof. nadzw., IHA, tel. sł.:  
87-100 Toruń, ul. Wybickiego 23 C/m 8, tel. dom.: 34-382,  
s. 27, 39

Kozłowski Wiesław Andrzej, mgr, asyst., IBI, tel. sł.: 14-446,  
87-100 Toruń, ul. Gagarina 138 m 9, s. 15

Kożuchowski Leszek, dr, ad., SP, tel. sł.: 14-550, 87-100 Toruń,  
ul. Buszczyńskich 3 D/m 117, tel. dom.: 484681, s. 102

Krajewski Konrad, dr, ad., ICH, 87-100 Toruń, ul. Gagarina 41  
p. 705, tel. dom.: 235-45, s. 54

Krajniewska Gabriela, prac. adm., ZZ, tel. sł.: 251-65, 87-100  
Toruń, ul. Rydygiera 36 C/m 33, tel. dom.: 480849, s. 115

Krajniewska Kazimiera , prac. adm. , tel. sł.: 14-223, 87-100  
Toruń, ul. Reja 8 m 5, tel. dom.: 25-470, s. 118



- Krantz-Domasłowska Lilliana, mgr, asyst., IAP, tel. sł.:231-05,  
87-100 Toruń , ul. Dziewulskiego 37 C/m 49 , tel. dom.:  
484143, s. 88
- Kraśńska Małgorzata, prac. stoł.,ZZ,87-100 Toruń,ul. Antczaka  
24 m 1
- Kraśńska-Cegiełka Wiesława, prac. obsł.,DH, 87-100 Toruń, ul.  
Rubinkowskiego 3 m 2
- Kraśkiewicz Witold Tadeusz, dr, ad., IMT, tel. sł.: 260-17,19,  
87-100 Toruń , ul. Szarych Szergów 7 A/m 19 , tel. dom.:  
483562, e-mail: WKRAS@PLTUMK11, s. 64
- Kraśnicka Krystyna, prac. obsł., 87-100 Toruń,ul. Gagarina 138
- Krasnodębska Joanna, prac. bibl.,BU, 87-100 Toruń, ul. Głowac-  
kiego 38 m 3, s. 93
- Kraszewski Stanisław, dr , ad. , WP , tel. sł.: 243-15, 87-100  
Toruń, ul. Dziewulskiego 37 m 28, tel. dom.: 484155, s.79
- Kraszucka Halina, prac. adm., tel. sł.: 14-268, 87-100 Toruń,  
Rynek Wełniany 7 m 21, s. 112
- Krause Janusz Antoni, dr, ad., IZK , tel. sł.: 101-57, 87-100  
Toruń , ul. Przy Kaszowniku 39 m 14 , tel. dom.: 30-134,  
s. 89
- Krawczyk Czesława, prac. obsł. , DH , 86-221 Papowo Biskupie,  
Niemczyk
- Krawczyk Marek, prac. inż.-techn., BU, tel. sł.:14-567, 87-100  
Toruń, ul. Gagarina 36 m 9, s. 97
- Krawczyk Stanisław, mgr,prac. nauk.-techn.,IAS,tel.sł.:11-655,  
87-100 Toruń, ul. PCK 28 A/m 28, tel. dom.: 323-09, s. 51
- Krażewski Stanisław, dr, ad. , ICH , tel. sł.: 14-505, 87-100  
Toruń, ul. Konfekcyjna 12, tel. dom.: 207-10, s. 57
- Kreja Ludwik, dr hab. , prof. nadzw. , ICH , tel. sł.:14-579,  
87-100 Toruń , ul. Popiela 3 A/m 50 , tel. dom.: 207-55,  
s. 48, 52
- Krełowski Jacek, dr hab., prof. nadzw., IAS, tel. sł.: 260-17,  
87-100 Toruń, ul. Bema 18 m 58 , e-mail: JACEK@PLTUMK11,  
s. 48, 50, 51
- Krepel Halina, prac. bibl., BU, tel. sł.:14-425, 87-100 Toruń,  
ul. Niesiołowskiego 18 C/m 38 , tel. dom.: 485234 , s. 98
- Kretkowska Krystyna, prac. obsł., ICH, 87-100 Toruń, ul. Gaga-  
rina 78 m 7



- Krężelewska Grażyna, mgr, prac. adm. IGE, tel. sł.: 239-36, 87-100 Toruń, ul. Niesiołowskiego 30 E/m 53, tel. dom.: 481861, s. 22
- Kriesel Guido, prof. dr hab., prof. nadzw., IBI, tel. sł.: 14-448, 87-100 Toruń, ul. Zagonowa 9, tel. dom.: 11-146, s. 12, 14, 15
- Kriesel Krystyna, dr, ad., IBI, tel. sł.: 14-440, 87-100 Toruń, ul. Zagonowa 9, tel. dom.: 11-146, s. 17
- Krojniewska Maria, prac. adm., tel. sł.: 14-231, 87-100 Toruń, ul. Świętopełka 24 C/m 19, tel. dom.: 30-020, s. 117
- Krojniewski Stefan, prac. obsł., 87-100 Toruń, ul. Św. Józefa 60/64 m 27, tel. dom.: 11-248
- Król Adam, prac. inż.-techn., KRA, tel. sł.: 116-51, 87-152 Lubianka, Pigża, s. 68
- Królikowska Czesława, prac. obsł., ICH, 87-100 Toruń, ul. Słowackiego 81 m 12
- Kroll Zygryd, dr, ad., ICH, tel. sł.: 14-545, 87-100 Toruń, ul. Krasińskiego 57 m 15, tel. dom.: 252-56, s. 54, 57
- Krupa Aleksandra, dr hab., prof. nadzw., IFP, tel. sł.: 260-21, 87-100 Toruń, ul. Zwirki i Wigury 60 m 5, tel. dom.: 20-781, s. 27, 33
- Krupińska Pelagia, prac. obsł., IBI, 87-100 Toruń, ul. Wymarzona 8
- Krupiński Henryk, dypl. płk., prac. adm., tel. sł.: 14-277, 87-100 Toruń, ul. Szosa Okrężna 46 m 10, tel. dom.: 17-488, s. 111
- Kruszczewska Maria, prac. inż.-techn., IAP, tel. sł.: 275-19, 87-100 Toruń, ul. Dziewulskiego 147 m 90, s. 87
- Kruszelnicki Zygmunt, prof. dr hab., prof. zw., IZK, tel. sł.: 270-51, 87-100 Toruń, ul. Krasińskiego 61 m 9, tel. dom.: 282-86, s. 7, 84, 89
- Kruszewska Irena, prac. stoł., ZZ, 87-100 Toruń, ul. Gagarina 182 m 14
- Kruszka Irena, mgr, lektor, AF, tel. sł.: 14-473, 87-100 Toruń, ul. Grudziądzka 42 m 31, tel. dom.: 313-54, s. 107
- Kruszkowska Teresa, prac. stoł., ZZ, 87-100 Toruń, ul. Piskorskiej 7 m 10
- Krużyńska Krystyna, prac. obsł., IFI, 87-100 Toruń, ul. Osiedlowa 25
- Krygier Bernard, dr, ad., KRA, tel. sł.: 11-651, 14-250, 87-100 Toruń, ul. Świętopełka 22 C/m.19, tel. dom.: 33-979, s. 8, 67, 123

- Krygier Krystyna, prac. obsł., IFI, 87-100 Toruń, ul. Sucharskiego 6 A/m 5
- Krysiak Krystyna, prac. inż.-techn., IGE, tel. sł.: 273-07, 87-100 Toruń, ul. Żeglarska 27 m 6, tel. dom.: 21-322, s. 23
- Krystek Aleksandra, prac. adm., tel. sł.: 14-283, 87-100 Toruń, ul. Głowackiego 16 m 18, tel. dom.: 311-32, s. 117
- Krystowczyk Halina, prac. obsł., IAP, 87-100 Toruń, ul. Piskorskiej 4 m 4
- Kryszak Janusz, dr hab., prof. nadzw., IFP, tel. sł.: 260-21, 87-100 Toruń, ul. Gagarina 41 p. 105, tel. dom.: 235-45, s. 7, 27, 31, 32
- Krzeszewska Irena, prac. obsł., DH, 87-100 Toruń, ul. Radiowa 36
- Krzysztopolska Mirosława, prac. obsł., IBI, 87-100 Toruń, ul. Sucharskiego 10 D/m 4
- Krzemińska Bożena, prac. obsł., 87-100 Toruń, ul. Fałata 111 m 2
- Krzemińska Grażyna, prac. stoł., ZZ, 87-100 Toruń, ul. Rakowicza 1 A/m 20
- Krzewińska Anna, dr hab., prof. nadzw., IFP, tel. sł.: 260-21, 87-100 Toruń, ul. Szosa Chełmińska 127 m 22, tel. dom.: 11-305, s. 27, 33
- Krzywka Andrzej, dr, ad., IAP, tel. sł.: 231-05, 87-100 Toruń, ul. Konfekcyjna 21, tel. dom.: 207-60, s. 88
- Krzywka Ryszard, prof. art. graf., prof. zw., IAP, tel. sł.: 270-51, 87-100 Toruń, ul. Mickiewicza 55 A/m 16, tel. dom.: 219-83, s. 84, 86
- Krzyżanowski Leszek, dr, ad., IFL, tel. sł.: 260-21, 87-100 Toruń, ul. Matejki 52, tel. dom.: 271-89, s. 37
- Kubiak Anna, prac. inform., OB, tel. sł.: 260-17, 87-100 Toruń, ul. Buszczyńskich 13 D/m 59, tel. dom.: 484615, s. 100
- Kubiak Lech, mgr, ad., IZK, tel. sł.: 270-51, 87-100 Toruń, ul. Buszczyńskich 13 D/m 59, tel. dom.: 484615, s. 92
- Kubrycht Marianna, mgr, prac. inform., OB, tel. sł.: 260-17, 19, 87-100 Toruń, ul. Bydgoska 72 m 6, tel. dom.: 245-67, e-mail: MK13@PLTUMK11, s. 100
- Kucharska Stanisława, prac. obsł., BU, 87-100 Toruń, ul. Podgórna 3 A/m 7
- Kucharski Jerzy, rzem., BU, 87-100 Toruń, ul. Ugory 37
- Kucharski Przemysław, prac. inż.-techn., IZK, tel. sł.: 270-51, 89-210 Łabiszyn, Lubostrzeń 30 m 15, s. 89



- Kucharski Tomasz, mgr, asyst., IPP, tel. sł.: 273-51, 87-100 Toruń, ul. Gagarina 45 p. 406, tel. dom.: 235-77, s. 42
- Kucharzewska Emilia, prac. adm., DH, tel. sł.: 14-439, 87-100 Toruń, ul. Buszczyńskich 3 m 22, tel. dom.: 484771, s. 114
- Kuczewska Magdalena, mgr, asyst., IAP, tel. sł.: 231-05, 87-100 Toruń, ul. Gagarina 45 p. 712, tel. dom.: 235-77, s. 88
- Kuczmarska Halina, prac. stoł., ZZ, 87-100 Toruń, ul. Książewicza 57
- Kuczmarska Zofia, prac. obsł., IBI, 14-200 Iława, ul. Skargi 2
- Kufel Tadeusz Józef, dr, ad., WE, tel. sł.: 270-10, 87-100 Toruń, ul. Wyszynskiego 20 C/m 36, tel. dom.: 487794, s. 70, 71
- Kuhn Rafał, prac. inż.-techn., IAP, 83-400 Kościerzyna, ul. Skłodowskiej 26 D/m 9, tel. dom.: 10-90, s. 87
- Kuik Krystyna, mgr, prac. inż.-techn., IBI, tel. sł.: 14-455, 87-100 Toruń, ul. Moniuszki 51 m 8, tel. dom.: 264-34, s. 21
- Kuik Marian, dr, ad., ICH, tel. sł.: 14-524, 87-100 Toruń, ul. Moniuszki 51 m 8, tel. dom.: 264-34, s. 52
- Kujawa Teresa Julia, prac. adm., tel. sł.: 14-217, 87-100 Toruń, ul. Łyskowskiego 7 D/m 166, tel. dom.: 484861, s. 117
- Kujawska Joanna, mgr, prac. inż.-techn., IBI, tel. sł.: 14-465, 87-100 Toruń, ul. Kusocińskiego 12 m 58, s. 20
- Kujawski Jerzy, rzem., 87-100 Toruń, ul. Kaliskiego 3 A/m 4
- Kujawski Wojciech, dr, ad., ICH, tel. sł.: 14-315, 87-100 Toruń, ul. Kusocińskiego 12 m 58, s. 48, 52
- Kuk Leszek Andrzej, dr, ad., IHA, tel. sł.: 273-31, 87-100 Toruń, ul. Bolta 8 m 4, tel. dom.: 487413, s. 27, 40
- Kukawka Stanisław Marian, dr, ad., IAE, tel. sł.: 257-20, Toruń, ul. Malinowskiego 6 C/m 40, s. 30
- Kukier Ryszard, dr hab., prof. nadzw., WE, tel. sł.: 240-19, 87-100 Toruń, ul. Szosa Okrężna 12 m 8, tel. dom.: 17-090, s. 69, 73
- Kukla Anita, mgr, prac. bibl., BU, 87-100 Toruń, ul. Długosza 1 m 8, s. 97
- Kuła Teresa Krystyna, mgr, prac. adm., WE, tel. sł.: 262-10, 87-100 Toruń, ul. Kusocińskiego 14 D/m 47, tel. dom.: 483789, s. 69
- Kulicki Mariusz, dr hab., prof. nadzw., WP, tel. sł.: 260-21, 26, 87-100 Toruń, ul. Dobra 33, tel. dom.: 284-61, s. 76, 78
- Kulik Jan, prac. inż.-techn., KRA, tel. sł.: 11-651, 87-100 Toruń, ul. Wrzosowa 53, s. 68



- Kulikowska-Gulewska Halina, dr, ad., IBI, tel. sł.: 14-456, 87-100 Toruń, ul. Wąska 6 m 3, tel. dom.: 292-17, s. 16
- Kulwicki Alfred, mgr inż., st.wykl., WE, tel. sł.: 276-95, 87-100 Toruń, ul. Kościuszki 53 m 1, tel. dom.: 318-33, s. 72
- Kunicka Helena, mgr, prac. adm., BU, tel. sł.: 14-394, 87-100 Toruń, ul. Wyszyńskiego 13 A/m 79, tel. dom.: 487831, s. 99
- Kunicki Michał, mgr, asyst., IBI, tel. sł.: 14-433, 87-100 Toruń, ul. Wielkie Garbary 14 m 9, s. 19
- Kunklewska Małgorzata, prac. obsł., WF, 87-100 Toruń, ul. Kononickiej 20 m 9
- Kunklewski Bogdan, prac. transp., TR, 87-100 Toruń, ul. Młodzieżowa 25 m 2
- Kunstler-Langner Danuta, dr, ad., IFP, tel. sł.: 260-21, 85-807 Bydgoszcz-Fordon, ul. Gościńska 2 m 9, tel. dom.: 428310, s. 33
- Kupisz Władysława, prac. stoł., ZZ, 87-100 Toruń, ul. Podgórna 53
- Kurach Grażyna, prac. stoł., ZZ, 87-100 Toruń, ul. Sydowa 2 A/11
- Kuras Elżbieta Zofia, prac. bibl., BU, tel. sł.: 14-411, 87-100 Toruń, ul. Fałata 10 m 2, s. 96
- Kuras Jacek Antoni, dr, ad., IMT, tel. sł.: 260-17, 19, 87-100 Toruń, ul. Witosa 4 G/m 78, tel. dom.: 480900, s. 65
- Kurdelski Andrzej, prac. stoł., ZZ, 87-100 Toruń, ul. Małe Garbary 13 m 5
- Kurkowska Barbara, prac. adm., 87-100 Toruń, ul. Słowackiego 111 m 21, tel. dom.: 245-55, s. 117
- Kurkowska Marzena, prac. poligr., ZP, tel. sł.: 260-21, 26, 87-131 Górsk 61, s. 119
- Kurkowski Marek, prac. inż.-techn., IBI, 87-152 Łubianka, s. 22
- Kurpiel Andrzej Marian, dr, ad., IMT, tel. sł.: 260-17, 19, 87-100 Toruń, ul. PCK 24 m 28, tel. dom.: 32-771, e-mail: AKURPIEL@PLTUMK11, s. 65
- Kurtyka Danuta Maria, prac. adm., WE, tel. sł.: 277-10, 87-100 Toruń, ul. Wąska 6 B/m 13, s. 69
- Kus Andrzej, dr hab., prof. nadzw., KRA, tel. sł.: 116-51, 87-100 Toruń, ul. Lyskowskiego 1 E/m 191, tel. dom.: 481687, s. 48
- Kus Maria, mgr, prac. inform., OB, tel. sł.: 260-17, 62-200 Toruń, ul. Gagarina 41 p. 402, tel. dom.: 235-45, e-mail: MKUS@PLTUMK11, s. 100

- Kustra Ewa, dr, ad., WP, tel. sł.:260-20,28, 87-100 Toruń, ul. Konopnickiej 21 A/m 4, tel. dom.: 25-755, s. 82
- Kusz Barbara, prac. adm., WH , tel. sł.: 260-21, 87-100 Toruń, ul. Krasińskiego 112 m 6, tel. dom.: 245-28, s. 26
- Kuszaj Stanisław, prac. obsł., ICH, 87-100 Toruń, ul. Zeglarska 27 m 8
- Kuźba Janina, prac.obsł., IZK, 87-100 Toruń, ul. Fałata 50 m 25
- Kwaśniewska Floriana, prac. poligr., ZP, tel. sł.: 260-21, 26, 87-100 Toruń, Rynek Wełniany 3 m 5, s. 119
- Kwaśniewski Zbigniew , dr hab. , prof. nadzw. , WP , tel. sł.: 260-20, 87-100 Toruń, ul. PCK 28 A/m 22, tel. dom.: 32-359, s. 76, 80
- Kwaśnik Maria, prac. adm., tel. sł.: 14-250, 87-100 Toruń, ul. Dziewulskiego 34 m 8, s. 123, 124
- Kwiatkowska Aleksandra, dr, prac. nauk.-techn., IBI, tel. sł.: 270-51, 87-100 Toruń, ul. Reja 27 m 8, tel. dom.: 208-31, s. 18
- Kwiatkowska Bożena, prac. obsł., IAS, 87-100 Toruń, ul. Św. Józefa 64 m 19
- Kwiatkowska Daniela, prac. adm., tel. sł.:14-281, 87-100 Toruń, ul. Matejki 88 m 10, tel. dom.: 21-295, s. 110
- Kwiatkowska Danuta, prac. bibl., BU , tel. sł.: 14-411, 87-100 Toruń, ul. Reja 27 m 15, s. 96
- Kwiatkowska Gertruda, prac. poligr., ZP, tel. sł.: 260-21, 26, 87-100 Toruń, ul. Konopnickiej 27 m 7, s. 120
- Kwiatkowska Grażyna, prac. obsł., WH, 87-100 Toruń, ul. Witosa 11 C/m 35
- Kwiatkowska Halina, prac. obsł., 87-100 Toruń, ul. Św. Józefa 75
- Kwiatkowska Hanna, prac. stoł., ZZ, 87-100 Toruń, ul. Rolnicza 16 m 3
- Kwiatkowska Irena , prac.obsł. , DH , 87-100 Toruń, ul. Szosa Chełmińska 81
- Kwiatkowska Janina, prac. bibl., BU, 87-100 Toruń, ul. Reja 27 m 8, tel. dom.: 208-31, s. 57
- Kwiatkowska Renata, mgr inż., prac. inform., OB, tel. sł.:14-511, 87-100 Toruń, ul. Szosa Lubicka 180 m 25, tel. dom.:481362, s. 121
- Kwiatkowska-Darul Violetta, mgr, asyst., WP, tel. sł.:260-21, 26, 87-100 Toruń, ul. Św. Katarzyny 12 m 1, s. 78



Kwiatkowski Daniel Piotr, dr, ad., IZK, tel.sł.:270-51, 87-100 Toruń, ul. Mireckiego 3 m 3, s. 89

Kwiatkowski Edward, rzem., 87-100 Toruń, ul. Św. Jakuba 19 m 6

Kwiatkowski Jan, dr hab., prof. nadzw.,IMT,tel.sł.: 260-17,19, 87-100 Toruń, ul. Przy Kaszowniku 35 m 9,  
e-mail: JKWIAT@PLTUMK11, s. 48, 66

Kwiatkowski Józef Stanisław, prof. dr hab., prof. zw.,IFI,tel.sł.: 210-65, 87-100 Toruń, ul. Borowiacka 23,  
e-mail: JSKWIAT@PLTUMK11, s. 48, 59

Kwiatkowski Roman Bronisław, rzem., 87-100 Toruń, ul. Szymanowskiego 11 m 14

Kwiatkowski Stefan Franciszek, dr, ad., IHA, 87-100 Toruń, ul. Łyskowskiego 27 G/m 77, tel. dom.: 482223, s. 39

Kwiecińska Feliksa, mgr, prac. adm., tel. sł.: 14-295, 87-100 Toruń, ul. Rydygiera 4 m 7, tel. dom.: 483026, s. 119

Kwiecińska Jadwiga Krystyna, mgr, prac. bibl., BU, tel. sł.: 260-21, 87-100 Toruń, Rynek Wełniany 13 m 4, s. 34

Kwieciński Zbigniew, prof. dr hab., prof. zw., OS, tel. sł.: 14-586,87-100 Toruń,ul. Rydygiera 4 m 7,tel. dom.:483026, s. 102

#### L

Lachowicz Honorata, prac. obsł., 87-100 Toruń, ul. Bażantowa 6

Lachowicz Jan, dr, ad., SP, tel. sł.:14-550, 87-100 Toruń, ul. Gagarina 45 p. 306, tel. dom.: 235-77, s. 102

Laczkowska Maria, prac. obsł.,DH, 87-100 Toruń,ul. Łyskowskiego 40 D/m 56, tel. dom.: 483495

Lalke Elżbieta, mgr, asyst.,IBI,tel. sł.:14-433, 87-100 Toruń, ul. Mickiewicza 79 m 3, s. 19

Lampert Krystyna, mgr,prac. adm.,tel. sł.:14-262,87-100 Toruń, ul. Łyskowskiego 13 m 29, tel. dom.: 484348, s. 112

Lang Wiesław, prof. dr hab., prof. zw., WP, tel.sł.: 260-20,28 87-100 Toruń, ul. Wybickiego 21 C/m 6, tel. dom.:343-94, s. 7, 76, 82

Langiewicz Teresa, mgr, prac. bibl.,BU, 87-100 Toruń, ul. Kraśńskiego 110 m 10, s. 94

Langowska Iwona Jolanta, mgr, ad.,IZK,tel. sł.: 270-51, 87-100 Toruń, ul. Brzechwy 4, s. 89



- Lankauf Krzysztof, mgr, prac. nauk.-techn., IGE, tel. sł.: 273-07,  
87-100 Toruń, ul. Wyszyńskiego 22 A/m 20, tel. dom.: 487830,  
s. 22, 23, 25
- Laskowska Barbara, prac. obsł., IPP, 87-100 Toruń, ul. Mickie-  
wicza 76 A/m 2
- Laskowska Barbara, prac. bibl., BU, 87-100 Toruń, ul. Łyskows-  
kiego 17 E/m 44
- Laskowska Wiesława, prac. obsł., ICH, 87-100 Toruń, ul. Szosa  
Okrężna 24 m 4
- Lehmann Krystyna, prac. obsł., 87-100 Toruń, ul. Szosa Okrężna  
26 m 15
- Lemańczyk Mariusz, dr, ad., IMT, tel. sł.: 260-17,19, 87-100  
Toruń, ul. Szarych Szeregów 4 C/m 32, tel. dom.: 480941,  
e-mail: MLEM@PLTUMK11, s. 66
- Lemański Stanisław, prac. inż.-techn., IBI, 87-123 Dobrzejewi-  
ce, Łążynek, s. 22
- Lenc Barbara, prac. inż.-techn., BU, tel. sł.: 14-567, 87-100  
Toruń, ul. Malinowskiego 8 E/m 60, s. 97
- Lesiak Tadeusz, prof. dr hab., prof. zw., ICH, tel. sł.: 14-321,  
87-100 Toruń, ul. Gagarina 72 m 4, tel. dom.: 17-163, s. 48, 56
- Lesiewicz Hanna, mgr, prac. adm., tel. sł.: 14-265, 87-100 Toruń,  
ul. Matejki 88 m 10, tel. dom.: 212-95, s. 109
- Lesiński Jan, prac. obsł., IPP, 87-100 Toruń, ul. Ligii Polskiej  
2 A/m 31
- Leśko Hanna, mgr, prac. bibl., BU, tel. sł.: 14-495, 87-100 Toruń,  
ul. PCK 24 m 21, tel. dom.: 322-00, s. 94
- Leśniewicz Stefan, prac. obsł., KSC, 87-100 Toruń, ul. Stawisiń-  
skiego 3 C/m 32, tel. dom.: 487891
- Leśniewska Bożena Maria, mgr, prac. bibl., BU, tel. sł.: 14-405,  
87-100 Toruń, ul. Moniuszki 27 m 5, tel. dom.: 22-325, s. 97
- Leszczyński Robert, rzem., 87-100 Toruń, ul. Rydygiera 8 B/m 30
- Leszczyński Włodzimierz Zenon, rzem., KRA, 87-100 Toruń, ul. Ko-  
nopnickiej 20 m 6
- Leszczyński Zbigniew Edward, dr, ad., IMT, tel. sł.: 260-17,19,  
87-100 Toruń, ul. Wąska 8 A/m 9, s. 64
- Letkiewicz Dariusz, prac. inż.-techn., ICH, tel. sł.: 14-325, 87-100  
Toruń, ul. Studzienna 44/46 m 19, s. 58
- Letkiewicz Teresa, prac. obsł., IMT, 87-100 Toruń, ul. Suleckie-  
go 2 m 20, tel. dom.: 486955

Lew Ewa, prac. adm., tel. sł.:14-251, 87-100 Toruń, ul. Kosyn.  
Kościuszk. 12 C/m 34, s. 117

Lewandowska Bogusława, prac. obsł.,IMT,87-100 Toruń,ul. Bydgo-  
ska 14 m 7

Lewandowska Maria, mgr, prac. inż.-techn.,IBI,tel. sł.:14-454,  
87-100 Toruń, ul. Lyskowskiego 9 A/m 19,tel. dom.:485435,  
s. 16

Lewandowska Maria, prac. obsł.,IMT, 87-100 Toruń, ul. Bydgoska  
14 m 7

Lewandowska Mariola, mgr, asyst., IPP, tel. sł.:273-51, 87-100  
Toruń , ul. Gagarina 41 p. 409 , tel. dom.: 235-45, s. 42

Lewandowska Teresa, mgr,prac. nauk.-techn.,IBI,tel.sł.:14-452,  
87-100 Toruń,ul. Moniuszki 53 m 18,tel. dom.:23-322,s. 20

Lewandowska Teresa, prac. obsł., WH, 87-100 Toruń, ul. Kilińs-  
kiego 15 m 6

Lewandowski Andrzej, dr, st. wykł., IMT,tel. sł.:260-17,87-100  
Toruń, ul. Kraszewskiego 42 B/m 66, s. 66, 124

Lewandowski Andrzej, prac. inż.-techn., ICH, tel. sł.: 14-543,  
87-100 Toruń, ul. Wojska Polskiego 17 m 44, s. 58

Lewandowski Dariusz, mgr, prac. inform., OB, tel. sł.: 260-17,  
87-100 Toruń, ul. Gagarina 45 p. 504 , tel. dom.: 235-77,  
e-mail: DRKL@PLTUMK11, s. 101

Lewandowski Jan, mgr, st. wykł., WE , tel. sł.: 276-95, 87-800  
Włocławek, ul. Gwardii Ludowej 3, tel. dom.: 429-54,s. 72

Lewandowski Marek, rzem.,87-700 Aleksandrów Kuj.,ul. Miodowa 7

Lewandowski Piotr, prac.inż.-techn.,IBI, 87-100 Toruń, ul.Iry-  
sowa 3, tel. dom.: 11-492, s. 21

Lewandowski Roman, mgr, prac. inż.-techn.,IAP,tel. sł.:270-51,  
87-100 Toruń, ul. Radiowa 31, s. 86

Lewandowski Ryszard, prac. inż.-techn., IFI, tel. sł.: 210-65,  
87-100 Toruń , ul. Wojska Polskiego 31 m 77 , tel. dom.:  
310-10, s. 63

Lewandowski Wiesław, rzem., DH, 87-100 Toruń, ul. Szarych Sze-  
regów 2 E/m 58

Lewicka Lucja, mgr,prac. inż.-techn.,IBI,tel.sł.:14-447,87-100  
Toruń, ul. Gagarina 206 m 6, tel. dom.: 17-497, s. 13, 19

Lewicka Urszula, prac. obsł., BU, 87-100 Toruń, ul. Warszawska

Leżnicka Stanisława Kazimiera, dr, ad., IZK, tel. sł.: 270-51,  
87-100 Toruń,ul. Warneńczyka 6 m 27,tel.dom.:33-140,s. 90



Leżnicki Antoni, dr, ad., IBI, tel. sł.: 14-540, 87-100 Toruń,  
ul. Warneńczyka 6 m 27, tel. dom.: 33-140, s. 15

Libera Stefania, prac. obsł., IPP, 87-100 Toruń, ul. Broniewskiego 29 m 4

Lichociński Józef, prac. inż.-techn., WH, tel. sł.: 260-21, 87-100 Toruń, ul. Kolankowskiego 6 A/m 24, s. 34

Liczowska Jadwiga, prac. obsł., IBI, 87-100 Toruń, ul. Falata 62 m 17, tel. dom.: 20-846

Liczmański Tadeusz, prac. adm., tel. sł.: 14-278, 87-100 Toruń, ul. Mostowa 9 m 5, tel. dom.: 10-865, s. 115

Liebert Alfred, prac. obsł., IBI, 87-100 Toruń, ul. Gagarina 56

Ligocka Ewa, dr hab., docent, IMT, tel. sł.: 260-17, 19, 02-786 Warszawa, ul. Lachmana 2 m 76, s. 48, 65

Limont Wiesława, dr, ad., IAP, tel. sł.: 231-05, 87-100 Toruń, ul. Łąkowa 2 m 13, tel. dom.: 319-13, s. 88

Lipczuk Ryszard, dr hab., prof. nadzw., KFG, tel. sł.: 260-21, 87-100 Toruń, ul. Łyskowskiego 25 F/m 61, tel. dom.: 482158, e-mail: LIPCZUK@PLTUMK11, s. 27, 44

Lipińska Genowefa, prac. obsł., IFI, 87-100 Toruń, ul. Tuwima 10

Lipiński Antoni, prac. obsł., 87-100 Toruń, ul. Grudziądzka 59

Lipka Halina, mgr, prac. bibl., BU, tel. sł.: 14-414, 87-100 Toruń, ul. Kosyn. Kościuszk. 7 m 9, s. 97

Lipska Violetta, prac. obsł., tel. sł.: 14-260, 87-100 Toruń, ul. Fosa Staromiejska 3, s. 116

Lis Andrzej, mgr inż., prac. inż.-techn., ICH, tel. sł.: 14-526, 87-100 Toruń, ul. Jasna 15, s. 58

Lisek Krzysztof Wiktoryn, prac. inż.-techn., IZK, tel. sł.: 270-51, 87-100 Toruń, ul. Gałczyńskiego 53 m 30, s. 90

Lisewska Beata, mgr, lektor, JO, tel. sł.: 14-203, 87-100 Toruń, ul. Kochanowskiego 27 A/m 10, tel. dom.: 272-11, s. 104

Lisewska Janina, prac. obsł., ICH, 87-100 Toruń, ul. Reja 31

Lisewska Wanda, prac. obsł., DH, 87-100 Toruń, ul. Gagarina 192

Lisewski Jan, prac. obsł., 87-100 Toruń, ul. Gagarina 30 m 1

Lisicki Edmund, dr, ad., IFI, tel. sł.: 210-65, 87-100 Toruń, ul. Gałczyńskiego 35 m 18, tel. dom.: 27-241, s. 59, 62, 63

Lisiecki Mirosław, prac. obsł., 87-100 Toruń, ul. Łyskowskiego 37 m 139



- Liszkowski Jerzy, prof., dr hab., prof. nadzw., IGE, tel. sł.:  
270-51, 60-113 Poznań, ul. Skalna 15, s. 12, 23
- Litowski Gotfryd, dr, ad., WE , 87-100 Toruń , ul. Mickiewicza  
32 m 7, tel. dom.: 228-04, s. 72
- Lorenczewski Ryszard, dr , ad. , WE , tel. sł.: 243-28, 87-100  
Toruń, ul. Donimirskiego 1 D/m 45, s. 70, 73
- Lubińska Bożena, mgr, wykł.,JO, tel.sł.: 14-212, 87-100 Toruń,  
ul. Leszczynowa 14 , tel. dom.: 391080 , s. 102, 104, 204
- Lubiński Kazimierz, dr hab.,prof. nadzw.,WP, tel. sł.: 260-20,  
87-100 Toruń,ul. Leszczynowa 14,tel. dom.:391080,s. 76,78
- Ludwichowski Jerzy Bernard, mgr, prac. inform., ZPK , tel.sł.:  
14-510, 87-100 Toruń , ul. Odrodzenia 11 m 7 , tel. dom.:  
26-576, e-mail: JBL1@PLTUMK11, s. 121
- Ludwiczewski Andrzej, mgr, asyst. staż., IBI, tel. sł.:14-451,  
87-100 Toruń, ul. Wojska Polskiego 47 m 11, s. 17
- Luścińska Marta, dr, ad., IBI, tel. sł.: 14-453, 87-100 Toruń,  
ul. Przy Kaszowniku 41 m 18, tel. dom.: 34-723, s. 19

L

- Łangowska Gizela, prac. bibl., BU, tel. sł.:260-20,28 , 87-100  
Toruń, ul. Raszei 4 A/m 67, s. 83
- Łapicz Czesław, dr hab., prof. nadzw.,IFS,tel. sł.: 260-21,26,  
w. 156 i 130, 87-100 Toruń , ul. Dziewulskiego 37 B/m 30,  
tel. dom.: 484055, s. 26, 35
- Łaskowska Zofia, prac. obsł. , IBI , 87-142 Łysomice, Piwnice
- Łaszewski Ryszard, prof. dr hab., prof. nadzw., WP , tel. sł.:  
244-09, 87-100 Toruń , ul. Kościuszki 11 E/m 5, tel.dom.:  
31-931, s. 7, 75, 78
- Łatyszojc Barbara, prac. obsł., IFI, 87-100 Toruń, ul. Mickie-  
wicza 103 m 5
- Ławniczak Eleonora Maria, mgr, prac. bibl.,BU,tel. sł.:14-402,  
87-100 Toruń,ul. Długa 51 B/m 30,tel.dom.:296-81,s. 93,95
- Łęgowski Henryk, prac. inż.-techn.,ICH,tel. sł.:14-319, 87-100  
Toruń, ul. Matejki 40 m 10, s. 55
- Łęgowski Stanisław, prof. dr hab., prof. nadzw., IFI, tel. sł.:  
244-36 , 87-100 Toruń , ul. Dobra 19 , tel. dom.: 29-286,  
s. 48, 59
- Łodzińska Alicja , prof. dr hab. , prof. zw. , ICH , tel. sł.:  
14-336, 87-100 Toruń, ul. Krasieńskiego 59 m 2, tel. dom.:  
282-79, s. 48, 54

Lopatecki Bernard August, prac., poligr., ZP, tel. sł.: 260-21, 26,  
87-100 Toruń, ul. Matejki 61 m 28, tel. dom.: 214-10, s. 120

Losko Stanisław Antoni, prac. inform., OB, tel. sł.: 260-17, 87-100  
Toruń, ul. Łyskowskiego 9 C/m 38, tel. dom.: 481695, s. 101

Lukasiewicz Hanna, mgr, asyst., IBI, tel. sł.: 14-456, 87-100  
Toruń, ul. Gagarina 41 p. 402, tel. dom.: 235-45, s. 16

Lukasiewicz Jadwiga, dr, ad., IZK, tel. sł.: 270-51, 87-100 Toruń,  
ul. Dekerta 10, s. 90

Lukasiewicz Jerzy, dr, ad., ICH, 87-100 Toruń, ul. Dekerta 10,  
s. 55

Lukasiewska Hanna, prac. adm., 87-100 Toruń, ul. Dziewulskiego  
24 m 59, s. 117

Lukasiewska Jolanta, prac. obsł., tel. sł.: 14-260, 87-100 Toruń,  
80 m 9, s. 116

Lukaszewski Henryk, prac. obsł., 14-200 Iława, ul. Gdańska 28

Lukaszewski Jerzy, prac. inż.-techn., ICH, 87-100 Toruń, ul.  
Szosa Lubicka 174 A/m 54, tel. dom.: 487229, s. 53

Lyczywek Iwona Jadwiga, mgr, prac. bibl., BU, tel. sł.: 14-324,  
87-100 Toruń, ul. Kraszewskiego 30 A/m 28, tel. dom.: 28-360,  
s. 57

Lypek Jadwiga, prac. adm., tel. sł.: 14-280, 87-100 Toruń, ul.  
Popiela 3 A/m 44, tel. dom.: 202-34, s. 116

Łyżwa Jan, prac. obsł., IAS, 87-152 Łubianka

M

Machczyńska Krystyna, prac. obsł., BU, 87-100 Toruń, ul.  
Mocarskiego 2 m 39.

Macholc Jadwiga, prac. adm., WH, tel. sł.: 260-21, 26, 87-100  
Toruń, ul. Olszynowa 22, tel. dom.: 39-773, s. 26

Macieja-Roszkowska Teresa, mgr, prac. adm., tel. sł.: 14-224,  
87-100 Toruń, ul. Gagarina 184 m 9, tel. dom.: 17-265, s. 117

Maciejewska Mirosława, mgr, prac. adm., tel. sł.: 14-253,  
87-100 Toruń, ul. Słowackiego 1/3, s. 119

Maciejewski Andrzej, dr, ad., IAS, tel. sł.: 260-17-19, 87-100  
Toruń, ul. Szosa Lubicka 156 B/m 63, s. 51  
e-mail: MACIEJKA@PLTUMK11, s.

Maciejewski Jerzy Zbigniew, dr, ad., IFP, tel. sł.: 260-21,  
87-100 Toruń, ul. Wojska Polskiego 19 m 58, tel. dom.:  
31-582, s. 32

- Maciejewski Leszek, mgr inż., prac. inż.-techn., ICH , 87-800  
Włocławek, ul. Hoża 1 m 16, s. 56
- Mackiewicz Zdzisław, mgr, prac. inż.-techn., IAP, tel. sł.: 231-05,  
87-100 Toruń, ul. Grudziądzka 4 A/m 4, s. 87
- Mackiewicz Zofia, prac. adm., 87-131 Rozgarty, Górsk - Ośrodek  
s. 115
- Maćkowiak Jan , dr hab. , ad. , IFI , tel. sł.: 210-65, 87-100  
Toruń , ul. Świętopełka 34 E/m 10 , tel. dom.: 32-878,  
s. 48, 61
- Madajczyk Stanisław, prac. obsł., KSC , 87-100 Toruń , ul. Fa-  
łata 71 m 7
- Madajczyk Stanisława, prac. obsł., KSC, 87-100 Toruń , ul. Fa-  
łata 71 m 7
- Madraszewska Helena, prac. obsł., ICH, 87-100 Toruń, ul. Kons-  
tytucji 3 Maja 8 C/m 104
- Madzrejewska Krystyna, prac. obsł., ZZ, 87-100 Toruń, ul. Jas-  
trzębia 17 A
- Madyda Aleksander, dr , ad., IFP , tel. sł.: 260-21,26, 87-100  
Toruń , ul. Legionów 165 C/m 1 , tel. dom.: 359-58, s. 34
- Magiera Liliana, prac. inż.-techn., IBI, tel. sł.: 270-51, 87-100  
Toruń, ul. Gagarina 106 m 12, s. 18
- Maik Wiesław , dr hab. , prof. nadzw., IGE , tel. sł.: 243-05,  
87-100 Toruń, ul. Krasieńskiego 57 m 6, tel. dom.: 225-92,  
s. 13, 23
- Maj Kamila, mgr, kust. dypl., BU, tel. sł.: 14-424, 87-100 Toruń,  
ul. Krasieńskiego 53 m 21, tel. dom.: 219-43, s. 94
- Majchrzak Stanisław, prac. obsł., KF, 87-100 Toruń, ul. Fałata  
116 m 7
- Majchrzakowska Henryka, prac. inform., OB, tel. sł.: 260-17,19,  
87-100 Toruń, ul. Wita Stwosza 13 m 4, tel. dom.: 258-12,  
e-mail: HM12@PLTUMK11, s. 100
- Majerowska Anna, prac. obsł., IAP , 87-100 Toruń, ul. Sienkie-  
wicza 6/8 m 1, tel. dom.: 243-04
- Majerowski Grzegorz, prac. transp., TR, 87-100 Toruń, ul. Sien-  
kiewicza 6/8 m 1, tel. dom.: 243-04
- Majerowski Ryszard, prac. obsł., 87-100 Toruń, ul. Sienkiewicza  
6/8 m 1, tel. dom.: 243-04
- Majewska Alicja, mgr , asyst. , IZK , tel. sł.: 270-51, 87-100  
Toruń , ul. Gagarina 41 p. 606 , tel. dom.: 235-45, s. 90



- Majewska Janina , prac. obsł. , WH , 87-100 Toruń , ul. Wojska  
Polskiego 35 m 17
- Majewska Urszula Bernadeta , prac. obsł. , WH , 87-100 Toruń,  
Aleja 700-Lecia 16 m 53, tel. dom.: 24-472
- Majewski Mirosław, prac. transp., TR, 87-100 Toruń, Rynek Wel-  
niany 7 m 19
- Majewski Mirosław Lucjan, dr, ad. , IMT , tel. sł.: 231-26,  
239-03, 260-17,19, fax: 239-03, tlx: 552488, 87-100 Toruń,  
ul. Konopnickiej 20 m 4, e-mail: MAJEWSKI@PLTUMK11,s. 66
- Major Maria Małgorzata, mgr, prac. bibl., BU, tel. sł.:14-416,  
87-100 Toruń , ul. Młodzieżowa 25 m 1, tel. dom.: 32-831,  
s. 96
- Majrowska Iwona, prac. obsł., ICH , 87-100 Toruń, ul. Konopac-  
kich 18 m 41
- Majrowska Marianna, prac. obsł., WP , 87-100 Toruń , ul. Fran-  
ciszkańska 20 m 9
- Majszak Franciszek, prac. obsł., 87-100 Toruń, ul. Piskorskiej  
7 D/m 46
- Makilla Dariusz, mgr, asyst., WP, tel. sł.: 260-20,28 , 87-100  
Toruń, ul. Jeśmanowicza 22 m 5, tel. dom.: 300-79,  
e-mail: ULF@PLTUMK11, s. 78
- Makowiecka Grażyna Cecylia, mgr , prac. bibl. , BU , tel. sł.:  
276-40, 87-100 Toruń, ul. Krasińskiego 17 m 3, tel. dom.:  
262-39, s. 46
- Makowiecka Hanna Danuta, dr hab., docent, IMT, tel. sł.:260-17,  
87-100 Toruń, ul. Krasińskiego 17 m 3, tel. dom.: 262-39,  
s. 48, 66
- Makowiecki Adam Aleksander , mgr , prac. bibl. , BU, tel. sł.:  
226-97, 87-100 Toruń, ul. Krasińskiego 17 m 3, tel. dom.:  
262-39, s. 40
- Mąkowska Barbara , prac. adm. , OB , tel. sł.: 244-29, 87-100  
Toruń , ul. Śląskiego 1 B/m 69 , tel. dom.: 487002, s. 99
- Makowska Jolanta, prac. obsł., APL, 87-100 Toruń, ul. Łosia 20
- Makowska Maria, mgr, prac. adm., tel. sł.:14-282, 13-306 Kurzęt-  
nik, Wybudowanie 26 A/m 2, s. 109
- Makowski Adam, dr hab. , prof. nadzw., IFI , tel. sł.: 210-65,  
87-100 Toruń, ul. Niesiołowskiego 30 m 9, tel. dom.:481897,  
s. 48, 62
- Makowski Bogumił, mgr, prac. nauk.-techn., ICH, tel. sł.:14-307,  
87-100 Toruń, ul. PCK 24 m 31, tel. dom.: 319-83, s. 7, 56

- Malak Stefan, dr, st. wykł., WE, tel. sł.: 216-69, 85-090 Bydgoszcz, ul. Powstańców Włkp. 21 m 7, tel. dom.: 410825, s. 73
- Małecka Teresa, prac. obsł., APL, 87-100 Toruń, ul. Gagarina 7 B/m 4
- Małecka-Kukawka Jolanta, mgr, asyst., IAE, tel. sł.: 257-20, 87-100 Toruń, ul. Malinowskiego 6 C/m 40, s. 27, 30
- Malewicz Grażyna Teresa, prac. obsł., APL, 87-100 Toruń, ul. Gagarina 82 m 4
- Malinowski Jan, dr, ad., IPP, tel. sł.: 273-51, 87-100 Toruń, ul. Piskorskiej 12 m 23, tel. dom.: 485553, s. 28, 42
- Malinowski Piotr, dr, ad., IFI, tel. sł.: 210-65, 87-100 Toruń, ul. Łyskowskiego 3 D/m 45, s. 62
- Maliszewski Kazimierz, dr, ad., IHA, 87-100 Toruń, ul. Dziewulskiego 33 D/m 49, s. 39
- Malkiewicz Danuta, prac. obsł., 87-100 Toruń, ul. Sucharskiego 8 A/m 3
- Malkiewicz Stefan, prac. inż.-tech., ICH, tel. sł.: 14-426, 87-100 Toruń, ul. Sucharskiego 8 A/m 3, s. 57
- Malkowska Apollonia, prac. stoł., ZZ, 87-100 Toruń, ul. Teligi 3 A/m 86
- Mallek Halina, mgr, wykł., KMK, tel. sł.: 210-65, 87-100 Toruń, ul. Wyszyńskiego 2 B/m 29, tel. dom.: 31-692, e-mail: MALLEK@PLTUMK11, s. 67
- Mallek Janusz, prof.dr hab., prof. zw., IHA, 87-100 Toruń, ul. Dobra 13, tel. dom.: 292-84, s. 27, 39
- Mallek Maria Ewa, dr, st. wykł., JO, tel. sł.: 14-207, 87-100 Toruń, ul. Dobra 13, tel. dom.: 292-84, s. 103
- Maniakowska Helena, mgr, prac. bibl., BU, tel. sł.: 260-17, 19, 87-100 Toruń, ul. Świętopełka 36 B/m 1, tel. dom.: 33-176 s. 67
- Maniakowski Feliks, dr, st. wykł., KMK, tel. sł.: 210-65, 87-100 Toruń, ul. Świętopełka 36 B/m 1, tel. dom.: 33-176, e-mail: FELMANTO@PLTUMK11, s. 67
- Manikowska Barbara, prac. adm., tel. sł.: 14-234, 87-100 Toruń, ul. Suleckiego 4 D/m 47, tel. dom.: 487084, s. 110
- Mańkowska Daniela, prac. stoł., ZZ, 87-100 Toruń, ul. Wielkie Garbary 8 m 1
- Mansfeld Bogusław, dr, ad., IAP, tel. sł.: 231-05, 00-774 Warszawa, ul. Dolna 4 A/m 62, tel. dom.: 416112, s. 88



- Manuszkiewicz Andrzej , prac. inż.-tech. , tel. sł.: 14-274,  
87-100 Toruń, ul. Legionów 63 m 4, s. 116
- Marcinek Izabela, prac. bibl.,BU, 87-100 Toruń,ul. Słowackiego  
104 m 10, s. 98
- Marcinek Tadeusz,prac. obsł.,IPP, 87-100 Toruń,ul. Słowackiego  
104 m 10
- Marciniak Kazimierz, dr, st. wykł.,IGE,tel. sł.:243-05, 87-100  
Toruń, ul. Kasztanowa 31 m 9, s. 24, 123
- Marciniak Ryszard, prac. obsł., MPL, 87-100 Toruń,ul. Gagarina  
138 m 29
- Marciniak Tadeusz, dr, st. wykł., IAP, tel. sł.:231-01, 87-100  
Toruń, ul. Świętopełka 34 m 6, tel. dom.: 32-965, s. 85
- Marciniak Waldemar, mgr,prac. inż.-tech.,IFI,tel. sł.: 210-65,  
87-100 Toruń, ul. Przy Kaszowniku 31 m 27, s. 61
- Marcinkiewicz Klementyna, mgr, st. wykł.,IPP,tel. sł.: 273-51,  
87-100 Toruń , ul. Dziewulskiego 13 B/m 35 , tel. dom.:  
482605, s. 43
- Marcinkiewicz Władysław, mgr, prac. adm., IAP,tel. sł.:270-51,  
87-100 Toruń , ul. Dziewulskiego 13 B/m 35 , tel. dom.:  
482605, s. 86
- Marcinkowska Grażyna, prac. obsł., IBI , 87-100 Toruń, ul. Fa-  
łata 123 m 10
- Marcinkowska Maria, prac. obsł., DH, 87-100 Toruń, ul. Łyskow-  
skiego 27 B/m 25
- Marcinkowski Czesław, prac. obsł., 87-100 Toruń , ul. Kraszew-  
skiego 2 m 45
- Marecki Andrzej, mgr , asyst. , KRA , tel. sł.: 11-651, 87-100  
Toruń, ul. Wyszyńskiego 11 m 15, tel. dom.: 487605, s. 68
- Marek Andrzej Edward, prof. dr hab., prof. zw., WP , tel. sł.:  
212-44, 87-100 Toruń, ul. Słowackiego 31 m 8 , tel. dom.:  
25-082, s. 76, 81
- Marek Jan , prac. inż.-tech. , tel. sł.: 14-375, 87-100 Toruń,  
ul. Poznańska 70 m 1, s. 109
- Margiela Maria, prac. adm.,tel. sł.: 14-251, 87-100 Toruń, ul.  
Fałata 75 m 6, tel. dom.: 17-467, s. 117
- Markiewicz Małgorzata, mgr, prac. inż.-techn., IAE , tel. sł.:  
257-20, 87-100 Toruń, ul. Matejki 88 m 10, s. 31
- Markowska Julita, mgr , lektor , JO , tel. sł.: 14-210, 87-100  
Toruń, ul. Mickiewicza 100 m 7, s. 103



- Markowski Dariusz, asyst. staż., IZK, tel. sł.: 285-99, 85-830  
Bydgoszcz, ul. Sandomierska 23 m 5, s. 90
- Markuszewski Zdzisław Andrzej, dr, ad., WE , tel. sł.: 277-10,  
87-100 Toruń, ul. Piskorskiej 12 A/m 44, tel. dom.: 484496,  
s. 69, 72
- Maron Barbara, prac. adm., WP, tel. sł.: 260-21 , 87-100 Toruń,  
ul. Gagarina 8 m 6, tel. dom.: 17-477, s. 75
- Marszałek Adam, dr, ad., IPP, tel. sł.: 273-51 , 87-100 Toruń,  
ul. Przy Kaszowniku 37 m 23, tel. dom.: 322-38, s. 41
- Marszałek Tadeusz, dr hab., prof. nadzw., IFI, tel. sł.: 210-65,  
87-100 Toruń, ul. Rusa 14 m 1, s. 48, 59
- Marszałkowska Maria , dr , ad. , WE , tel. sł.: 240-19, 87-100  
Toruń , ul. Słowackiego 43 m 8 , tel. dom.: 225-49, s. 73
- Marszelewska Elżbieta Maria, mgr, prac. bibl. , BU , tel. sł.:  
14-495 , 87-100 Toruń , ul. Dziewulskiego 9 C/m 33 , tel.  
dom.: 482447, s. 94
- Marszelewski Włodzimierz, dr, ad., IGE, tel. sł.: 273-07, 87-100  
Toruń, ul. Bolta 8 m 30, s. 24
- Martewicz Halina, prac. stoł., ZZ, 87-100 Toruń, ul. Mocarskiego  
2 m 43
- Marzec Krzysztof, dr, ad., ICH, tel. sł.: 14-320, 87-100 Toruń,  
ul. Przy Kaszowniku 41 m 12, s. 56
- Marzec Zdzisław, mgr, prac. adm., ZZ, tel. sł.: 217-63, 87-100  
Toruń, ul. Gałczyńskiego 43 m 10, s. 114
- Masłowski Wiesław, prac. transp., TR, 87-100 Toruń, ul. Orla 9,  
tel. dom.: 398644
- Masternak Marian, dr, ad., WP, tel. sł.: 243-15, 87-100 Toruń,  
ul. Prejsa 3 D/m 50, tel. dom.: 486618, s. 79
- Matjaszek Aleksandra, prac. bibl., BU, tel. sł.: 14-411, 87-100  
Toruń, ul. Suleckiego 2 B/m 60, s. 96
- Matuszak Lucyna, mgr, st. wykł., IPP, tel. sł.: 273-51, 87-100  
Toruń, ul. Prejsa 2 m 4, s. 43
- Matuszak Marek, dr, ad. , WE , tel. sł.: 216-69, 87-100 Toruń,  
ul. Wąska 8 m 1, tel. dom.: 292-56, s. 73
- Matuszewska Bogumiła, prac. adm., WP, tel. sł.: 244-09, 87-100  
Toruń, ul. Łyskowskiego 13 A/m 51, tel. dom.: 481726, s. 75
- Matuszewska-Kola Wiesława Zofia, mgr, prac. nauk.-techn., IAE,  
tel. sł.: 257-20 w. 27, 87-100 Toruń, ul. Przy Skarpie 28,  
tel. dom.: 486930, s. 30

Matuszewski Wojciech, dr , ad. , WP , tel. sł.: 254-83, 87-100  
Toruń, ul. Mostowa 11 m 6, tel. dom.: 244-16, s. 80

Mayer Stefan Czesław, mgr, prac. inż.-techn. , IFI , tel. sł.:  
210-65, 87-100 Toruń, ul. Fałata 62 m 16, s. 59

Mazur Eugeniusz Jan, rzem., 87-100 Toruń, ul. Źródłana 11

Mazur Krzysztof, mgr , asyst. , IAP , tel. sł.: 243-04, 87-100  
Toruń, ul. Gorzowska 17, s. 88

Mazurek Janusz Adam, mgr inż. , prac. inż.-techn. , KRA , tel.  
sł.:156-51, 87-100 Toruń, ul. Miła 38, tel. dom.: 219-00,  
s. 68

Mazurkiewicz Halina, prac. stoł.,ZZ, 87-100 Toruń, ul. Matejki  
89 m 23

Mazurkiewicz Szczepan , prac. transp. , TR , 87-100 Toruń, ul.  
Ugory 29

Męczekalski Mirosław, mgr, prac. adm.,tel. sł.: 14-583, 87-100  
Toruń, ul. Sienkiewicza 23 m 14, s. 116

Męczyńska Hanna, dr hab., prof. nadzw., IFI, tel. sł.: 210-65,  
87-100 Toruń, ul. Kościuszki 36 m 24 , tel. dom.: 30-809,  
s. 48, 60

Medlarska Kazimiera, prac. obsł., WH, 87-100 Toruń, ul. Szeroka  
26/28 m 1

Melkowska Dorota, prac. stoł., 13-314 Maczęcín, Mikołajki

Melkowska Krystyna, dr, ad. , IHA , 87-100 Toruń , ul. Miła 9,  
tel. dom.: 22-422, s. 40

Melkowska Zofia, prac. stoł., 87-421 Wielkie Rychnowo, Pruska  
Łąka

Melkowski Roman, prac. obsł., 87-311 Jajkowo

Melkowski Stefan, dr, ad., IFP, tel. sł.:260-21, 87-100 Toruń,  
ul. Miła 9, tel. dom.: 22-422, s. 33

Melkowski Witold, prac. stoł., 87-311 Jajkowo

Meller Jan Janusz, prof. dr hab., prof. nadzw., WE , tel. sł.:  
240-19, 85-224 Bydgoszcz, ul. Św. Trójcy 31 m 25,tel.dom:  
317-33, s. 69, 72

Meller Maria, prac. obsł.,DH,87-100 Toruń, ul. Zwirki i Wigury  
37 m 5, tel. dom.: 110-86

Mentzen Mieczysław, dr, adiunkt,IMT,tel. sł.:260-17,19, 87-100  
Toruń, ul. Gagarina 45 p. 206, tel. dom.: 235-77,  
e-mail: MENTZEN@PLTUMK11, s 65



- Merda Barbara, prac. obsł. , APL , 87-100 Toruń , ul. Gagarina  
180 m 10
- Metelańska Mirosława, prac. bibl., BU, 87-100 Toruń, ul. Kopernika 33 m 2, s. 96
- Metzlauff Jadwiga, prac. obsł., IGE , 87-100 Toruń, ul. Mickiewicza 97 m 3
- Michałowski Ryszard, prac. adm., tel. sł.:14-229, 87-100 Toruń, ul. Długa 5 A/m 1, s. 109
- Michalska Elżbieta, prac. adm., tel. sł.:14-256, 87-100 Toruń, ul. Lubinowa 3, s. 116
- Michalska Wiesława, prac. obsł., IBI , 87-100 Toruń, ul. Armii Ludowej 64 m 1
- Michalski Miłosz, dr, ad., IFI, tel. sł.:210-65, 87-100 Toruń, ul. Kraszewskiego 22 m 34, e-mail: MILOSZ@PLTUMK11, s. 60
- Michalski Ryszard Paweł, dr, prac. bibl., BU, tel. sł.: 14-564, 87-100 Toruń, ul. Malwowa 7, s. 95
- Michniewicz Marian, prof. dr , prof. zw., emeryt, IBI , 87-100 Toruń, ul. Wyspiańskiego 10 m 1, tel. dom.: 243-53, s. 13
- Mieczkowska Zdzisława, mgr, prac. inż.-techn., ICH , tel. sł.: 14-551 , 87-100 Toruń , ul. Legionów 133 m 2 , tel. dom.: 353-48, s. 53
- Mieczkowski Ryszard, dr , ad. , ICH , tel. sł.: 14-551, 87-100 Toruń, ul. Legionów 133 m 2, tel. dom.: 353-48, s. 53
- Miedzik Mirosława, prac. obsł., ICH, 87-100 Toruń, ul. Konstytucji 3 Maja 8 C/m 96
- Mielczarek Janusz, prac. inż.-techn. , IBI , tel. sł.: 14-450, 87-100 Toruń, ul. Buszczyńskich 9 A/m 52, tel. dom.:484503, s. 18
- Mierzejewski Maciej, mgr, naucz. zaw., IAE , tel. sł.: 257-20, 87-100 Toruń, ul. Młodzieżowa 25 m 8, s. 31
- Mietkiewicz Barbara, prac. obsł., DH , 87-100 Toruń, ul. Bolta 4 D/m 55
- Migdalska Zofia, prac. stoł., ZZ, 87-100 Toruń, ul. Kościuszki 64 m 4
- Mik Cezary, dr, ad., WP, tel. sł.: 260-20,28, 85-534 Bydgoszcz, ul. Kosmonautów 1, tel. dom.: 271432, s. 79
- Mika Albina , prac. stoł. , ZZ , 87-148 Lysomice , Wytrębowice
- Miklaszewski Dariusz, mgr, asyst. , IMT , tel. sł.: 260-17,19, 87-100 Toruń , ul. PCK 21 m 9 , tel. dom.: 21-703 , s. 65



- Mikołajczyk Ireneusz, dr, ad., KFK, tel. sł.:260-21,26, 87-100 Toruń, ul. Przy Skarpie 23 C/m 38, tel. dom.: 486364, s. 45
- Mikołajewska Joanna, dr, ad., IAS, tel. sł.: 260-17,19, 87-100 Toruń, ul. Szosa Lubicka 156 B/m 68, tel. dom.: 487144, e-mail: MIKOLAJ@PLTUMK11, s. 51
- Mikołajewski Janusz, adw., prac. adm., tel. sł.:14-259, 87-100 Toruń, ul. Dekerta 19 B/m 18, tel. dom.: 325-19, s. 411
- Mikołajewski Maciej, mgr, asyst., IAS, tel. sł.: 260-17,19, 87-100 Toruń, ul. Szosa Lubicka 156 B/m 68, tel. dom.: 487144, s. 51
- Mikowski Robert, prac. stoł., ZZ, 87-100 Toruń, ul. Przy Kaszowniku 31 m 62
- Mikulska Maria, prac. obsł., APL, 87-100 Toruń, ul. Kochanowskiego 7 m 4
- Mikulski Krzysztof, mgr, asyst., IHA, 87-100 Toruń, ul. Krasieńskiego 63 A/m 14, s. 39
- Mikulski Ryszard, dr, ad., ICH, 87-100 Toruń, ul. Donimirskiego 3 A/m 13, tel. dom.: 482224, s. 54
- Milan-Arciszewska Maria, mgr, st. wykł., IPP, tel. sł.:273-51, 87-100 Toruń, ul. Kosyn. Kosciuszki 7 B/m 30, s. 43
- Milanowski Jerzy, prac. inż.-techn., tel. sł.: 14-543, 87-100 Toruń, ul. Chodkiewicza 12 A/m 5, tel. dom.:344-64, s. 22,58
- Milek Józef Wojciech, mgr, prac. inż.-techn., IAE, tel. sł.: 257-20, 86-050 Solec Kuj., ul. Robotnicza 4 m 1, s. 30
- Mincer Wiesław, prac. bibl., BU, tel. sł.:14-423, 87-100 Toruń, ul. Kraszewskiego 20 A/m 22, e-mail:MINCER@PLTUMK11, s. 99
- Mindykowski Jerzy, prac. obsł., WF, 87-100 Toruń, ul. Warszawska 10 m 12
- Minikowska Teresa, dr, ad., IFP, tel. sł.: 260-21,26, 87-100 Toruń, ul. Legionów 129 m 54, tel. dom.: 20-280, s. 32
- Mioducka Beata, prac. stoł., ZZ, 87-100 Toruń, ul. Batorego 77
- Miońsko Krystyna, prac. obsł., ICH, 87-100 Toruń, ul. Reja 68
- Mirek Michalina, dr, ad., IFS, tel. sł.:260-21,26, 85-088 Bydgoszcz, ul. Skłodowskiej-Curie 56 m 179, s. 35
- Mirke Wanda, prac. obsł., ICH, 87-100 Toruń, ul. Rolnicza 7 m 6
- Mirowska Elżbieta Jadwiga, mgr, st. wykł., IZK, tel. sł.:270-51, 87-100 Toruń, ul. Lecha 14 m 30, tel. dom.: 211-51, s. 92

Misiewicz Alicja, prac. adm. , tel. sł.: 286-60, 87-100 Toruń,  
ul. Przy Kaszowniku 41 A/m 22, s. 113

Mizerski Edmund, dr, docent , WP , tel. sł.: 260-20,28, 87-100  
Toruń, ul. Głowackiego 16 m 22 , tel. dom.: 33-153, s. 81

Młodzianowska Halina, prac. obsł., WH, 87-100 Toruń, ul. Rydy-  
giera 16 m 8

Młodziejewska Wanda, prac. obsł., 87-148 Lysomice , Koniczynka

Mocarska-Tyc Zofia, dr hab., ad., IFP, tel. sł.:260-21, 87-100  
Toruń,ul. Zwirki i Wigury 2 m 3,tel. dom.:292-81,s. 27,32

Moczulak Grażyna , mgr , prac. adm. , tel. sł.: 14-234, 87-100  
Toruń, ul. Dzika 13, tel. dom.: 20-508, s. 110

Molewski Paweł, mgr, asyst.,IGE,tel. sł.:273-07, 87-100 Toruń,  
ul. Gagarina 45 p. 508, tel. dom.: 235-77, s. 24

Mołodcówna Zofia, dr, st. wykł., IHA, tel. sł.: 14-415, 87-100  
Toruń, ul. Krasińskiego 105 m 11, s. 38

Molon Wojciech , rzem. , 87-100 Toruń , ul. Bydgoska 112 m 12

Moraczewski Maciej, prac. inż.-techn., IFI , tel. sł.: 210-65,  
87-100 Toruń, ul. Słowackiego 52, s. 63

Morawski Lech, dr hab., prof. nadzw., WP, tel. sł.: 260-20,28,  
87-100 Toruń, ul. Chabrowa 15, tel. dom.: 294-01,s. 76,82

Morkowska Aleksandra, mgr, prac. adm., IAS , tel. sł.: 260-17,  
87-100 Toruń,ul. Sukiennicza 6 m 4,tel. dom.:233-24,s. 50

Morys Lucyna, mgr, prac. bibl., BU, tel. sł.:260-21,26, 87-100  
Toruń, ul. Makowa 35, s. 34

Moryto Władysław,prac. obsł.,87-100 Toruń,ul. Broniewskiego 98

Morzy Justyna, mgr, prac. adm.,tel. sł.: 226-94,246-02,14-240,  
87-100 Toruń, ul. Raszei 2 m 40, tel. dom.: 487377,s.5,108

Mosingiewicz Anna Maria, mgr, asyst. , IZK , tel. sł.: 270-51,  
87-100 Toruń, ul. Wąska 12, s. 89

Mossakowski Piotr , prac. inż.-techn. , BU , tel. sł.: 14-567,  
87-100 Toruń, ul. Gagarina 12 m 3, s. 97

Mossakowski Wiesław, dr, ad., WP , tel. sł.: 260-20,28, 85-835  
Bydgoszcz, ul. Miła 8 m 1, s. 81

Moszczyńska Zofia, mgr, prac. bibl.,BU,tel. sł.:260-21, 87-100  
Toruń , ul. Gagarina 124 m 22 , tel. dom.: 17-068 , s. 45

Mrotek Krystyna, prac. obsł., DH , 87-100 Toruń, ul. Stawisiń-  
skiego 1 B/m 25



- Mrowiński Zbigniew, prac. inż.-techn., IFI , tel. sł.: 210-65,  
87-100 Toruń , ul. Szarych Szeregów 4 A/m 39 , tel. dom.:  
281411, s. 62
- Mruగాła Felicja, dr, ad., IFI, tel. sł.: 210-65, 87-100 Toruń,  
ul. Łyskowskiego 40 B/m 33, tel. dom.: 485270, s. 62
- Mruగాła Ryszard, dr, ad., IFI, tel. sł.: 210-65, 87-100 Toruń,  
ul. Łyskowskiego 40 B/m 33, tel. dom.: 485270,  
e-mail: ROMPRMFM@PLTUMK11, s. 60
- Mrugowska Maria , prac. adm. , ICH , tel. sł.: 14-303, 87-100  
Toruń, ul. Przy Kaszowniku 31 m 77, s. 52
- Mruk Dariusz, prac. inż.-techn., IAP, tel. sł.: 270-51, 87-100  
Toruń, ul. Moniuszki 9 m 8, s. 86
- Mucha Janusz, dr hab. , prof. nadzw. , KSC , tel. sł.: 276-40,  
87-100 Toruń, ul. Krasieńskiego 63 A/m 15,  
e-mail: JMUCHA@PLTUMK11, s. 27, 46
- Muciek Marek, dr, ad., IAS, tel. sł.: 260-17,19, 87-100 Toruń,  
ul. Gagarina 45 p. 611, tel. dom.: 235-77, s. 51
- Mućko Maria, prac. obsł., IGE, 87-100 Toruń, ul. Żeglarska 6 m 8
- Muraszko Edward , rzem. , 87-100 Toruń , ul. Bydgoska 92 m 1
- Murawska Danuta, mgr , red. , tel. sł.: 14-253 , 87-100 Toruń,  
ul. Gagarina 82 m 32, s. 119
- Murawska Dora Maria, prac. adm., tel. sł.: 14-281, 87-100 Toruń,  
ul. Matejki 65 m 28, tel. dom.: 263-62, s. 110
- Murawski Konrad, prac. inż.-techn., ICH, tel. sł.: 14-426, 87-100  
Toruń, ul. Głowackiego 8 m 6, s. 58
- Musiał Danuta Teresa, dr, ad., IHA, 87-100 Toruń, ul. Gagarina  
41 p. 103, tel. dom.: 235-45, s. 39
- Muśkiewicz Regina, prac. stoł., 87-312 Pokrzydowo
- Muszyńska Małgorzata, mgr, asyst., IPP, tel. sł.: 273-51, 87-100  
Toruń, ul. Bielańska 60 m 1, s. 43
- Muszytowska Hanna Rozalia , mgr , prac. bibl. , BU , tel. sł.:  
14-417, 87-100 Toruń, ul. Słowackiego 51 m 4, s. 94
- Muzalewski Jan Marek, prac. inż.-techn., ICH, tel. sł.: 14-335,  
87-100 Toruń, ul. Wyszyńskiego 16 F/m 69, s. 57
- Myśliński Eugeniusz, dr , prac. nauk.-techn. , ICH , tel. sł.:  
14-332, 87-100 Toruń, ul. Mickiewicza 54 m 6 , tel. dom.:  
263-49, s. 56
- Myszka Zbigniew, dr, ad., WP, tel. sł.: 260-20, 28, 87-100 Toruń,  
ul. Malinowskiego 5 A/m 13, s. 82



Mytlewska Marianna, prac. obsł., IFI, 87-100 Toruń, ul. Kilińskiego 7 m 12

N

Nackowski Józef, prac. inż.-techn., IBI, tel. sł.: 14-453, 87-100 Toruń, ul. Śląskiego 5 G/m 72, s. 21

Nalaskowski Aleksander, dr, ad., IPP, tel. sł.: 273-51, 87-100 Toruń, ul. Dziewulskiego 37 m 6, tel. dom.: 484088, s. 42

Nalaskowski Stanisław, dr, docent, IPP, 87-100 Toruń, ul. Dziewulskiego 37 m 6, tel. dom.: 484088, s. 41

Namysłowska Czesława, prac. adm., DH, tel. sł.: 238-58, 87-100 Toruń, ul. Słowackiego 32/34 m 2, s. 113

Napieralska Marzena, prac. obsł., IAP, 87-100 Toruń, ul. Gagarina 204 m 2

Narbutt Agnieszka, mgr, prac. inż.-techn., IBI, tel. sł.: 14-454, 87-100 Toruń, ul. Łyskowskiego 3 A/m 13, s. 16

Narębska Anna, prof. dr hab., prof. zw., ICH, tel. sł.: 14-306, 87-100 Toruń, ul. Mickiewicza 30 m 4, tel. dom.: 22-600, s. 48, 52

Narębski Juliusz, prof. dr hab., prof. zw., IBI, tel. sł.: 14-451, 87-100 Toruń, ul. Mickiewicza 30 m 4, tel. dom.: 22-600, s. 13, 17

Naszarzewski Jan, prac. obsł., WF, 87-100 Toruń, ul. Wesoła 29

Nastrożna Anna, prac. bibl., BU, 87-100 Toruń, ul. Matejki 27/5, s. 57

Nat Zofia, prac. stoł., ZZ, 87-100 Toruń, ul. Klonowica 38

Nath Irena, prac. stoł., ZZ, 87-100 Toruń, ul. Idzikowskiego 2 B/m 1

Nawojczyk Maria, mgr, asyst., KSC, tel. sł.: 276-40, 87-100 Toruń, ul. Krasińskiego 63 A/m 15, s. 46

Naworski Zbigniew, dr, ad., WP, tel. sł.: 260-20, 28, 87-100 Toruń, ul. Gagarina 120 m 8, tel. dom.: 17-933, s. 76, 78

Nędzewicz Maria, mgr, st. kust. dypl., BU, tel. sł.: 14-395, 87-100 Toruń, ul. Piskorskiej 6 m 6, tel. dom.: 485235, s. 97

Nehring Jerzy, dr, ad., IMT, tel. sł.: 260-17-19, 87-100 Toruń, ul. Kosyn. Kosciuszki 1 m 10, tel. dom.: 485115, e-mail: JNEH@PLTUMK11, s. 64

Nejkauf Tomasz, prac. inż.-techn., BU, tel. sł.: 14-567, 87-100 Toruń, ul. Stawisińskiego 5 A/m 19, s. 97

Nesterowicz Mirosław, prof dr hab. , prof. zw., WP , tel. sł.:  
260-20,28, 87-100 Toruń, ul. Bema 24 m 85, tel. dom.:24-519  
s. 76, 77, 80

Naubauer Jolanta , mgr , wykł. , SP , tel. sł.: 14-550, 87-100  
Toruń, ul. Śląskiego 1 A/m 45, s. 102

Newbery Paul, mgr, lektor, JO, tel. sł.: 14-208, 87-100 Toruń,  
ul. Gagarina 27, s. 103

Niedbała Maciej , prac. stoł. , ZZ , 87-162 Lubicz , Gronowo 6

Niedlich Maria, prac. stoł., ZZ, 87-100 Toruń, ul. Łyskowskiego  
27 G/m 83

Niedzielska Bożena, prac. stoł., ZZ, 87-100 Toruń, ul. Reja 68/8

Niedzielska Magdalena, dr, ad., IHA, 87-100 Toruń, ul. Krasiń-  
skiego 61 m 1, tel. dom.: 25-542, s. 40

Niedzielska Zuzanna , mgr , asyst. , IAS , tel. sł.:260-17,19,  
87-100 Toruń , ul. Gagarina 41 p. 306, tel. dom.: 235-45,  
e-mail: ZNIEDZ@PLTUMK11, s. 51

Niedzielski Czesław, dr, docent, IFP, tel. sł.: 260-21, 87-100  
Toruń, ul. Krasińskiego 61 m 1 , tel. dom.: 25-542, s. 33

Niedźwiecka Zyta, mgr, asyst. , IPP , tel. sł.: 273-51, 87-100  
Toruń, ul. Legionów 165 C/m 9, s. 42

Nielek Stefan, dr, prac. adm., tel. sł.: 243-01,14-232, 87-100  
Toruń, ul. Łąkowa 26 m 9, tel. dom.: 333-60, s. 6, 8, 108

Niemczyk Irena , prac. obsł. , IFI , 87-100 Toruń , ul. Szosa  
Lubicka 156 E/m 125

Nienartowicz Andrzej, dr, ad. , IBI , tel. sł.: 14-453, 87-100  
Toruń, ul. Chopina 22 m 6, tel. dom.: 22-646, s. 16

Nieuważny Andrzej, mgr, asyst., IHA , tel. sł.: 14-480, 87-100  
Toruń, ul. Gagarina 41 p. 612, tel. dom.: 235-45, s. 27, 38

Nieuważny Ewa Beata, mgr, asyst., IHA, tel. sł.:14-480, 87-100  
Toruń , ul. Gagarina 41 p. 612 , tel. dom.: 235-45, s. 38

Niewczas Jolanta, prac. obsł., ICH , 87-100 Toruń, ul. Łyskow-  
skiego 3 B/m 28

Niewczas Ryszard Zygmunt, dr, ad., WE, tel. sł.:243-28, 87-100  
Toruń, ul. Szosa Chełmińska 48 D/m 6 , tel. dom.: 261-32,  
s. 71

Niewiadomska Bernadeta, prac. obsł., WF, 87-100 Mała Nieszawka,  
ul. Bydgoska 1



Niewiarowski Władysław, prof. dr hab., prof. zw., IGE, tel. sł.: 273-07, 87-100 Toruń, ul. Krasińskiego 59 m 8, tel. dom.: 249-12, s. 13, 23

Nieżurawski Lech Tadeusz, dr, ad., WE, tel. sł.: 262-03, 02-954 Warszawa, ul. Król. Marysieńki 33 m 41, s. 74

Niklas Helena, prac. obsł., IZK, 87-100 Toruń, ul. Zwirki i Wigury 48 m 7

Nizioł Marlena, mgr, asyst., IBI, tel. sł.: 14-440, 87-100 Toruń, ul. Fałata 95 m 4, s. 17

Nodewald Helena, prac. obsł., ZZ, 87-100 Toruń, ul. Szymanowskiego 6 m 9

Noetzelmann Franciszek, mgr, st. wykł., JO, tel. sł.: 14-208, 87-100 Toruń, ul. Reja 42 m 1, s. 103

Nogalska Jarosława, mgr, prac. bibl., BU, tel. sł.: 14-403, 87-100 Toruń, ul. Prejsa 3 A/m 15, tel. dom.: 486503, s. 98

Nolka Zofia, prac. adm., WH, tel. sł.: 266-59, 87-100 Toruń, ul. Prejsa 3 C/m 35, tel. dom.: 486212, s. 26, 27

Nordwind Anna, prac. adm., ZZ, tel. sł.: 217-63, 87-100 Toruń, ul. Matejki 16/18 m 51, s. 114

Noryskiewicz Andrzej, dr, st. wykł., IBI, tel. sł.: 14-572, 87-100 Toruń, ul. Kraszewskiego 2 m 6, tel. dom.: 21-683, s. 20

Noryskiewicz Bożena, dr, prac. nauk.-techn., IGE, tel. sł.: 273-07, 87-100 Toruń, ul. Kraszewskiego 2 m 6, tel. dom.: 21-683, s. 23

Noskowicz Krzysztof, mgr, asyst., WP, tel. sł.: 260-20, 28, 87-100 Toruń, ul. Buszczyńskich 2 m 32, s. 76, 79

Nowacka Barbara, mgr, prac. inż.-techn., IBI, tel. sł.: 14-433, 87-100 Toruń, ul. Przy Skarpie 17 m 4, tel. dom.: 487979, s. 19

Nowak Andrzej Antoni, prac. obsł., 87-100 Toruń, ul. Broniewskiego 31 A/m 4

Nowak Danuta, prac. obsł., WH, 87-100 Toruń, ul. Morcinka 34

Nowak Dobrosława, prac. obsł., tel. sł.: 14-260, 87-100 Toruń, ul. Broniewskiego 31 A/m 4, s. 116

Nowak Irena, prac. obsł., IBI, 87-100 Toruń, ul. Gagarina 84 m 35

Nowak Jan, prac. obsł., 87-00 Toruń, ul. Broniewskiego 31 A/m 4

Nowak Józef, prac. poligr. BU, 87-100 Toruń, ul. Kraszewskiego 6 m 13, tel. dom.: 285-82, s. 95



Nowak Lucyna, prac. adm., tel. śl.: 14-225, 87-100 Toruń, ul. Kraszewskiego 6 m 13, tel. dom.: 285-82, s. 117

Nowak Piotr, prac. obsł., 87-100 Toruń, ul. Legionów 149 m 108

Nowak Wiesław, dr, ad., IFI, 87-100 Toruń, ul. Szosa Lubicka 156 C/m 75, tel. dom.: 486046, s. 59

Nowak Zenon Hubert, dr hab., prof. nadzw., IHA, 87-100 Toruń, ul. Kraszewskiego 22 m 13, tel. dom.: 24-106, s. 27, 39

Nowakowska Barbara, prac. stoł., ZZ, 87-100 Toruń, ul. Rybaki 47 m 33

Nowakowska Bernadetta Zyta, mgr, prac. adm., WS, tel. śl.: 259-71, 87-100 Toruń, ul. Zbożowa 34, s. 84

Nowakowska Gabriela Zofia, prac. bibl., BU, tel. śl.: 14-213, 87-100 Toruń, ul. Grudziądzka 4 A/m 11, tel. dom.: 65-84, s. 104

Nowakowska Halina, prac. adm., tel. śl.: 14-255, 87-100 Toruń, ul. Działowskiego 12 B/m 26, tel. dom.: 480591, s. 115

Nowakowska Hanna Maria, mgr, st. wykł., JO, tel. śl.: 14-204, 87-100 Toruń, ul. Głowackiego 28 m 5, tel. dom.: 32-925, s. 104

Nowakowska Iwona Katarzyna, mgr, asyst. staż., IFP, tel. śl.: 260-21,26, 87-100 Toruń, ul. Gagarina 72 m 6, s. 32

Nowakowska Lucja, prac. obsł., APL, 87-100 Toruń, ul. Bema 24

Nowakowska Tamara, prac. obsł., 87-100 Toruń, ul. Podgórna 8 m 1

Nowakowski Andrzej, dr hab., prof. nadzw., IAE, tel. śl.: 257-20, 91-402 Łódź, ul. Matejki 14 m 69, s. 29, 30

Nowakowski Jerzy Wacław, dr, ad., ICH, tel. śl.: 14-533, 87-100 Toruń, ul. Mickiewicza 134 m 1, s. 56

Nowakowski Krzysztof, dr, st. wykł., ICH, tel. śl.: 14-504, 87-100 Toruń, ul. Głowackiego 28 m 5, tel. dom.: 329-25, s. 57

Nowakowski Tomasz, mgr, wykł., WF, 87-100 Toruń, ul. Prejsa G/m 78, tel. dom.: 487281, s. 105

Nowarkiewicz Teresa, prac. adm., ZZ, tel. śl.: 247-49, 87-100 Toruń, ul. Rydygiera 16 G/m 92, s. 115

Nowicki Andrzej, dr, ad., IMT, tel. śl.: 260-17,19, 87-100 Toruń, ul. Kasztanowa 31 A/m 20, tel. dom.: 480038, e-mail: ANOW@PLTUMK11, s. 64

Nowicki Henryk, dr, ad., WP, tel. śl.: 260-20,28, 87-100 Toruń, ul. Stawisińskiego 4 D/m 45, tel. dom.: 486852, s. 77

Nowik Witold, prac. nauk.-techn., IZK, tel. sł.:270-51, 87-100 Toruń, ul. Cyprysowa 3 A, s. 92

Nowińska Mirosława, prac. obsł., DH, 87-100 Toruń, ul. Mickiewicza 5 A/m 4

Nozdrzykowski Stanisław, prac. transp., TR, 87-410 Kowalewo Pom., ul. Fosa Jagiellońska 10 A/m 5, tel. dom.: 841623

O

Obajtek Małgorzata, mgr, asyst., IZK, tel. sł.: 270-51, 87-100 Toruń, ul. Waryńskiego 35, s. 90

Oberlan Edmund, dr, ad., IFP, tel. sł.: 260-21, 87-100 Toruń, ul. Piastowska 9 m 2, tel. dom.: 26-231, s. 32

Obermueller Bożena, prac. stoł., ZZ, 87-100 Toruń, ul. Wielkie Garbary 2 m 3

Obremski Krzysztof, dr, ad., IFP, tel. sł.: 260-21,26, 87-100 Toruń, ul. Matejki 16/18 m 39, s. 7, 27, 33

Ochendowski Eugeniusz, prof. dr hab., prof. zw., WP, tel. sł.: 243-15, 87-100 Toruń, ul. Dobra 35, tel. dom.: 29-215, s. 76

Oczki Izabela, prac. inż.-techn., IBI, tel. sł.:14-450, 87-100 Toruń, ul. Sydowa 6 B/m 30, tel. dom.: 487183, s. 18

Oczkowski Lucjan Hubert, dr hab., prof. nadzw., IFI, tel. sł.: 210-65, 87-100 Toruń, ul. Matejki 61 m 78, tel. dom.: 211-29, s. 47, 63, 106

Odziemczyk Halina, prac. adm., tel. sł.: 14-296, 87-100 Toruń, ul. Niesiołowskiego 2 B/m 33, s. 113

Okoń Emanuel, mgr, asyst., IZK, tel. sł.:270-51, 87-100 Toruń, ul. Gagarina 41 p. 403, tel. dom.: 235-45, s. 91

Okoniewicz Henryk, prac. obsł., IMT, 87-100 Toruń, ul. Malinowskiego 7 A/m 20

Okrucińska Wiktoria, prac. obsł., IPP, 87-100 Toruń, ul. Gagarina 80 m 3

Okryńska Lucja, prac. inż.-techn., IBI, tel. sł.:14-440, 87-100 Toruń, ul. Kochanowskiego 4 m 1, s. 17

Olczak Jerzy, dr, docent, IAE, tel. sł.:257-70, 60-754 Poznań, ul. Chełmońskiego 11 m 30, tel. dom.: 666341, s. 30,31,106

Olechnicki Bohdan, mgr, st. wykł., IZK, tel. sł.: 260-28,29, 87-100 Toruń, ul. Bydgoska 14 m 5, tel. dom.: 278-03, s.92

Olejniczak Wojciech, mgr, asyst., IGE, tel. sł.:273-07, 85-714 Bydgoszcz, ul. Koszalińska 16 m 129, tel. dom.:422926, s.24



Olejniki Marzena, prac. inż.-techn., IZK, tel. sł.: 285-99, 87-100 Toruń, ul. Wojska Polskiego 49 m 3, s. 90

Olesiak Halina, prac. obsł., DH, 87-100 Toruń, ul. Kaliska 9

Olewiński Andrzej, prac. adm., ICH, tel. sł.: 14-333, 87-100 Toruń, ul. Raszei 4 A/m 78, s. 57

Oliwkiewicz Krzysztof, prac. obsł., IZK, 87-100 Toruń, ul. Buszczyńskich 3 E/m 56

Olkiewicz Hanna, prac. adm., IAP, tel. sł.: 270-51, 87-100 Toruń, ul. Buszczyńskich 2 m 26, tel. dom.: 484217, s. 86

Olszewska Irena, prac. obsł., WP, 87-100 Toruń, ul. Kościuszki 44 m 2a

Olszewski Antoni, dr, ad., IGE, tel. sł.: 273-07, 87-100 Toruń, ul. Konopnickiej 20 m 1, tel. dom.: 231-77, s. 24

Olszewski Edmund, rzem., 87-100 Toruń, ul. Bażantowa 12

Olszewski Wojciech, mgr, asyst., IAE, tel. sł.: 257-20, 87-100 Toruń, ul. Konstytucji 3 Maja 18 B/m 66, s. 30

Olszewski Zbigniew, mgr inż., prac. adm., DH, tel. sł.: 14-380, 87-100 Toruń, ul. Grudziądzka 38 m 8, s. 113

Ołubiński Andrzej, dr hab., docent, IPP, tel. sł.: 273-51, 87-100 Toruń, ul. Kusocińskiego 2 m 8, tel. dom.: 482805, s. 27, 42

Opalińska Wiesława, prac. adm., ZZ, tel. sł.: 217-63, 87-100 Toruń, ul. Ligi Polskiej 3 B/m 72, s. 114

Orczykowski Edward, prac. inż.-techn., IBI, tel. sł.: 14-456, 87-100 Toruń, ul. Bolta 4 A/m 64, tel. dom.: 486761, s. 16

Orkiszewska Renata, prac. obsł., 87-100 Toruń, ul. Szosa Okrężna 38 m 7

Orlicki Andrzej, dr, ad., IMT, tel. sł.: 260-17, 19, 87-100 Toruń, ul. Gagarina 41 p. 113, tel. dom.: 235-45, e-mail: ORLICKI@PLTUMK11, s. 65

Orlikowski Tadeusz, dr hab., ad., IFI, tel. sł.: 210-65, 87-100 Toruń, ul. Głowackiego 10 m 30, s. 48, 62

Orłowski Henryk Marian, prac. poligr., ZP, tel. sł.: 260-21, 26, 87-100 Toruń, ul. Jastrzębia 37, s. 120

Orylska Jadwiga, prac. obsł., 87-100 Toruń, ul. Sydowa 4 C/m 33

Orylski Kazimierz, rzem., 87-100 Toruń, ul. Sydowa 4 C/m 33

Orzeł Henryk, prac. obsł., IZK, 87-100 Toruń, ul. Łyskowskiego 40 B/m 27



- Orzeszko Stanisław , dr , ad. , IFI , tel. sł.: 210-65, 87-100 Toruń, ul. Gagarina 82 m 10, tel. dom.: 175-34, s. 61
- Osiak Hanna , prac. adm. , tel. sł.: 14-237, 87-100 Toruń, ul. Wojska Polskiego 20 A/m 13, s. 110
- Osiak Jadwiga, prac. obsł., IAP, 87-100 Toruń, ul. Wojska Polskiego 20 A/m 13
- Osińska Magdalena, mgr , asyst., WE , tel. sł.: 243-28, 87-100 Toruń, ul. Armii Ludowej 4, tel. dom.: 339-54, s. 71
- Osińska-Piszczyk Krystyna Joanna, mgr, prac. inż.-techn., ICH, 87-100 Toruń, ul. Słowackiego 104 A/m 20, s. 54
- Osmańska Aniela, prac. obsł., 87-100 Toruń , ul. Dziewulskiego 36 A/m 37
- Osmańska Krystyna, dr, ad., IFL, tel. sł.: 260-21, 87-100 Toruń, Toruń, ul. Kraszewskiego 38 B/m 17, tel. dom.: 241-49, s. 36
- Ososińska Barbara, mgr , wykł. , JO , tel. sł.: 14-202, 87-100 Toruń, ul. Rydygiera 15 B/m 35, tel. dom.: 480410, s. 104
- Osovska Danuta Joanna, dr, st. wykł., WP, tel. sł.: 260-20, 28, 87-100 Toruń, ul. Dobra 9, tel. dom.: 29-278, s. 79
- Ossowska Ludmiła , prac. bibl. , BU , tel. sł.: 14-408, 87-100 Toruń, ul. Królowej Jadwigi 24 m 7, s. 93
- Ossowski Edmund, prac. inż.-techn., IBI, 87-100 Toruń, ul. Podmurna 61 m 4, s. 22
- Ossowski Kazimierz, prac. inż.-techn., IFI , tel. sł.: 210-65, 87-100 Toruń, ul. Mickiewicza 106 m 4, s. 63
- Ostrowska Monika, mgr, prac. bibl., BU, 87-100 Toruń, ul. Wita Stwosza 12, s. 96
- Ostrowska-Czubenko Jadwiga , dr , ad. , ICH , tel. sł.: 14-525, 87-100 Toruń, ul. Wyszyńskiego 11 A/m 76, tel. dom.: 488654, s. 52
- Ostrowska-Gumkowska Barbara, dr , ad. , ICH , tel. sł.: 14-525, 87-100 Toruń, ul. Leszczyńska 2 , tel. dom.: 390177, s. 52
- Ostrowski Jan , płk dypl., prac. adm., tel. sł.: 14-246, 87-100 Toruń, ul. Gagarina 160 m 3, tel. dom.: 204-05, s. 111
- Ostrowski Mieczysław, prac. transp., TR, tel. sł.: 14-278, 87-100 Toruń, ul. Klonowica 38 m 6
- Otello-Nowak Nelli Krystyna, mgr, prac. adm., tel. sł.: 14-419, 87-100 Toruń, ul. Narcyzowa 35, tel. dom.: 11-121, s. 111

Otręba Bolesław , prac. adm. , tel. sł.: 14-274, 87-100 Toruń,  
ul. Działowskiego 4 m 4, tel. dom.: 485645, s. 115

Otremba Gertruda, prac. obsł., 87-100 Toruń, ul. Batorego 37 A

Owczarz Ewa, dr, ad., IFP , tel. sł.: 260-21,26, 87-100 Toruń,  
ul. Szczanieckiego 30 m 8, s. 33

Ozga Ewa, prac. adm., tel. sł.:14-251, 87-100 Toruń, ul. Prej-  
sa 5 C/m 39, tel. dom.: 486211, s. 117

Ozimek Krzysztof, mgr, prac. nauk.-techn., WP, tel. 260-21,26,  
87-100 Toruń , ul. Niesiołowskiego 14 A/m 34 , tel. dom.:  
488815, s. 78

Ozimek Zenona, prac. obsł., DH, 87-162 Lubicz, Mierzynek

Ozorowski Kazimierz , prac. obsł., KSC , 87-410 Kowalewo Pom.,  
Podborek

P

Paczkowska Ewa, prac. stoł.,ZZ, 87-100 Toruń, ul. Światowida 6

Paczkowski Jan Franciszek, rzem., BU, 87-123 Kawęczyn

Paczuski Ryszard, dr hab., prof. nadzw., WP, tel. sł.: 243-15,  
85-644 Bydgoszcz , ul. Cisowa 4 m 33 , tel. dom.: 410426,  
s. 76, 79

Pagacz Urszula Hanna , prac. adm., 87-100 Toruń , ul. Matejki  
9 m 22, s. 113

Pakulski Jan, dr, ad., IHA, tel. sł.:248-20, 87-100 Toruń, ul.  
Dekerta 1 m 3, tel. dom.: 32-900, s. 40

Paluszkiewicz-Rec Anna, mgr inż., prac. inform., OB, tel. sł.:  
260-17, 87-100 Toruń, ul. Ligi Polskiej 3 m 9, s. 100

Panasiuk Ewa Elwira, mgr , prac. bibl., BU , tel. sł.: 213-80,  
87-100 Toruń, ul. Okólna 29 m 2, s. 74

Panasiuk Stanisław, prac. inż.-techn., ICH , tel. sł.: 14-426,  
87-100 Toruń. ul. Gagarina 40 m 4, s. 58

Panasiuk Zofia, prac. obsł., IPP , 87-100 Toruń , ul. Gagarina  
40 m 4

Panek Iwona,prac. bibl.,BU,87-100 Toruń,ul. Tramwajowa 7,s. 98

Pańka Henryk, mgr, prac. adm. , tel. sł.: 14-232, 87-100 Toruń,  
ul. Konstytucji 3 Maja 8 B/m 70, tel. dom.: 488092,s.6,108

Papaj Jacek, mgr, asyst.,IAS,tel. sł.:260-17,19, 81-717 Sopot,  
ul. Haffnera 36 m 2, e-mail: JAPAP@PLTUMK11, s. 51

Papierz Teodora, prac. obsł., DH , 87-100 Toruń , ul. Długa 70



- Parczyk Krystyna Regina, dr , ad. , IMT , tel. sł.: 260-17,19,  
87-100 Toruń, ul. Wyszyńskiego 22 G/m 74, tel. dom.: 486986,  
e-mail: KPARCZYK@PLTUMK11, s. 65
- Parfianowicz Sławomir, mgr, asyst., IZK , tel. sł.: 270-51,52,  
87-100 Toruń , ul. Gagarina 41 p. 713, tel. dom.: 235-45,  
s. 91
- Paruzel Eugeniusz , dr , ad. , IPP , tel. sł.: 273-51, 87-100  
Toruń , ul. Szosa Lubicka 156 A/m 38 , tel. dom.: 487139,  
s. 41
- Parylak Marta Anna, prac. adm., IPP , tel. sł.: 242-95, 87-100  
Toruń, ul. Broniewskiego 60 m 5, s. 41
- Parzecki Ryszard, dr hab., ad., IPP , tel. sł.: 273-51, 87-100  
Toruń, ul. Rydygiera 20 G/m 93, s. 27, 43
- Parzonka Teresa, prac. obsł., DH , 87-100 Toruń, ul. Kusocińs-  
kiego 2 m 42
- Pasierbski Michał, dr, ad., IGE, tel. sł.: 273-07, 87-100 Toruń,  
ul. Wojska Polskiego 7 m 13, tel. dom.: 31-903, s. 23
- Paszkwicz Jan, mgr, asyst., IAP, tel. sł.: 231-05, 87-100 Toruń,  
ul. Gagarina 45 p. 406, tel. dom.: 235-77, s. 87
- Patalon Barbara, prac. stoł., ZZ, 87-100 Toruń, ul. Lyskowskiego  
25 B/m 21
- Pater Hanna, prac. inż.-techn., IBI , tel. sł.: 14-520, 87-100  
Toruń, ul. Witosa 4 E/m 17, s. 15
- Pawelczak Beata, prac. stoł., ZZ, 87-100 Toruń, ul. Niesiołow-  
skiego 8 m 9
- Pawlak Józef, dr hab., prof. nadzw., IFL, tel. sł.: 260-21,26,  
87-100 Toruń, ul. Kraszewskiego 22, tel. dom.: 253-99, s. 27
- Pawlak Maciej, mgr, asyst., IBI, tel. sł.: 14-456, 87-100 Toruń,  
ul. Gagarina 41 p. 110, tel. dom.: 235-45, s. 16
- Pawlak Roman, mgr , prac. inż.-techn., IGE , tel. sł.: 14-432,  
87-100 Toruń, ul. Gagarina 41 p. 706 , tel. dom.: 235-45,  
s. 25
- Pawlak Zofia, dr, ad., IFS , tel. sł.: 260-21,26, 93-281 Łódź,  
ul. Promińskiego 36 m 165, tel. dom.: 430971, s. 35
- Pawlikowska Bernadeta, prac. stoł., ZZ , 87-100 Toruń, ul. Ra-  
biańska 18 m 1
- Pawlikowska Elżbieta, mgr, prac. bibl., BU , tel. sł.: 14-434,  
87-100 Toruń, ul. Buszczyńskich 13 m 2, s. 21
- Pawlikowska Maria, mgr, prac. bibl., BU, 87-100 Toruń, ul. Kasz-  
tanowa 31 F/m 73, s. 57



Pawlikowski Grzegorz, prac. obsł., 87-100 Toruń, ul. Fałata 93/9

Pawlikowski Tadeusz, dr, ad., IBI, tel. sł.: 14-469, 87-100 Toruń, ul. Buszczyńskich 13 m 2, tel. dom.: 484620, s. 17

Pawlonka Barbara, prac. bibl., BU, tel. sł.: 14-492, 87-100 Toruń, ul. Piastowska 9 m 1, s. 95

Pawlonka Bogusława, prac. bibl., BU, tel. sł.: 14-441, 87-122 Grębocin, Przydatki 13, s. 96

Pawłowski Lech, rzem., 87-100 Toruń, ul. Portowa 5 m 2

Pawłowski Mirosław, mgr, ad., IAP, tel. sł.: 270-51, 87-100 Toruń, ul. Gagarina 45 p. 405, tel. dom.: 235-77, s. 86

Pawłowski Waldemar, prac. inż.-techn., ICH, 87-100 Toruń, ul. Rybaki 55 m 2a, s. 53

Pazder Janusz, mgr, asyst., IZK, tel. sł.: 270-51, 87-100 Toruń, ul. Gagarina 41 m 104, tel. dom.: 235-45, s. 89

Pazderski Eugeniusz, mgr, asyst., KRA, tel. sł.: 11-651, 87-100 Toruń, ul. Szosa Lubicka 156 B/m 56, tel. dom.: 488866, s. 68

Pazydka Grażyna, mgr, prac. bibl., BU, 87-100 Toruń, ul. Gagarina 45 p. 312, tel. dom.: 235-77, s. 95

Pazydka Paweł, mgr, asyst., IMT, tel. sł.: 260-17, 19, 87-100 Toruń, ul. Gagarina 45 p. 312, tel. dom.: 235-77, s. 66

Pearson Hazel, mgr, lektor, JO, tel. sł.: 14-207, 87-100 Toruń, ul. Gagarina 27, s. 103

Pełka Jadwiga, prac. stoł., ZZ, 87-100 Toruń, ul. Wilcza 23

Pełkowska Jadwiga, prac. obsł., KRA, 87-148 Łysomice, Piwnice 9

Pełkowska Zofia, prac. obsł., KRA, 87-148 Łysomice, Piwnice 9

Peplan Ewa, prac. obsł., DH, 87-100 Toruń, ul. Klonowica 26 m 3

Peplowski Franciszek, prof. dr hab., prof. nadzw., IFP, tel. sł.: 260-21, 87-100 Toruń, ul. Krasińskiego 63 m 8, tel. dom.: 28-113, s. 27, 31

Peplowski Piotr, dr, ad., IFI, tel. sł.: 210-65, 87-100 Toruń, Toruń, ul. Dziewulskiego 19, e-mail: PEPLow@PLTUMK11, s. 63

Perczak Wanda Maria, mgr, st. kust. dypl., BU, tel. sł.: 14-396 87-100 Toruń, ul. Popiela 12 m 11, tel. dom.: 48-710, s. 94

Perkowski Tadeusz, prac. inform., OB, tel. sł.: 260-17, 87-100 Toruń, ul. Makowa 29, s. 101

Perzanowska Danuta, prac. stoł., 87-311 Jajkowo

Pesta Katarzyna, prac. obsł., DH, 87-100 Toruń, ul. Jesienna 22

Pestka Dariusz, mgr, asyst., KFA, tel. sł.: 260-21, 85-650 Bydgoszcz, ul. Cicha 37, s. 44

Pestka Zygfryd Adam, prac. inform., OB, tel. sł.: 260-17, 87-100 Toruń, ul. Buszczyńskich 2 B/m 75, tel. dom.: 484201, s. 100

Peszyńska Bożena, mgr, prac. nauk.-techn., ICH, 87-100 Toruń, ul. Mickiewicza 61 m 9, tel. dom.: 249-24, s. 56

Petlik Grzegorz, inż., prac. adm., tel. sł.: 14-272, 87-100 Toruń, ul. Szarych Szeregów 1 D/m 43, tel. dom.: 482452, s. 112

Petrykowski Piotr Paweł, mgr, asyst., IPP, tel. sł.: 273-51, 87-100 Toruń, ul. Gagarina 41 p. 406, tel. dom.: 235-45, s. 42

Pfeiffer Wiesława, prac. obsł., IGE, 87-100 Toruń, ul. Panny Marii 5 m 1

Piasecka Bernadeta, prac. obsł., DH, 87-100 Toruń, ul. Gagarina 148 m 7

Piasecka Irena, prac. obsł., DH, 87-100 Toruń, ul. Krucza 16

Piasecka Violetta, prac. obsł., DH, 87-100 Toruń, ul. Mickiewicza 138 m 9

Piątek Justyna, prac. stoł., ZZ, 13-507 Brzozie Lubawskie

Piątek Krzysztof, dr, ad., IPP, tel. sł.: 273-51, 87-100 Toruń, ul. Witosza 5 m 3, tel. dom.: 488827, s. 42

Piątkowska Barbara, dr, st. wykł., IBI, 87-100 Toruń, ul. Mickiewicza 106 m 10, tel. dom.: 22-779, s. 20

Piątkowska Katarzyna, prac. adm., tel. sł.: 243-01, 14-232, 87-100 Toruń, ul. Wyszyńskiego 2 E/m 55, s. 6116

Piątkowski Jan, dr, ad., WP, tel. sł.: 260-20, 28, 88-100 Inowrocław, ul. Krzywoustego 17 A/m 47, tel. dom.: 40-05, s. 82

Piątkowski Krzysztof, dr, ad., IAE, tel. sł.: 257-20, 87-100 Toruń, ul. Gagarina 45 p. 502, tel. dom.: 235-77, s. 30

Piątkowski Włodzimierz, prac. adm., IBI, 87-100 Toruń, ul. Gałczyńskiego 43 m 46, s. 21

Piekarska Melania, prac. obsł., IAE, 87-100 Toruń, ul. Kaliskiego 7 B/m 8

Piekarz Edward, prac. obsł., IAE, 87-100 Toruń, ul. Krucza 38, tel. dom.: 291-14



- Pierzgalski Henryk, prac. obsł., IBI , 87-100 Toruń, ul. Chrobrego 19 m 43
- Pieszak Marzenna, prac. adm., tel. sł.: 14-226, 87-100 Toruń, ul. Gagarina 80 m 8, s. 117
- Pietrucień Czesław, dr hab., prof. nadzw., IGE, tel. sł.: 273-07, 87-100 Toruń, ul. Wojska Polskiego 5 m 80 , tel. dom.: 333-05, s. 13, 14, 24
- Pietruszczak Andrzej, dr, ad., KLO, tel. sł.: 260-21, 26, 87-100 Toruń, ul. Kosyn. Kosciuszki. 12 A/m 14, s. 45
- Pietruszewska Lucyna, mgr , prac. inż.-techn., IGE , tel. sł.: 273-07, 87-100 Toruń, ul. Gagarina 82 m 14, s. 25
- Pietruszewska Maria Teresa, dr, st. wykł., ICH, tel. sł.: 14-311, 87-100 Toruń, ul. Lecha 16 m 35, tel. dom.: 276-03, s. 56
- Pietruszkiewicz Bronisław, mgr , ad. , IAP , tel. sł.: 231-05, 87-100 Toruń , ul. Warneńczyka 2 m 25, tel. dom.: 316-61, s. 87
- Pietrykowska Janina Kazimiera, mgr, prac. bibl., BU, tel. sł.: 14-483, 87-700 Aleksandrów Kuj., ul. Długa 6, s. 96
- Pietrzyk Józef Zdzisław, mgr, ad., IZK, tel. sł.: 270-51, 87-720 Ciechocinek, ul. Traugutta 110 A, tel. dom.: 35-07, s. 92
- Pilarski Andrzej, prac. poligr., ZP, tel. sł.: 260-21, 26, 87-100 Toruń, ul. Szarych Szeregów 3 A/m 13, s. 119
- Pilarski Jan , prac. obsł. , 87-100 Toruń , ul. Fałata 83 m 4
- Pilat Walenty, dr hab., docent, IFS, tel. sł.: 260-21, 26, 10-290 Olsztyn, ul. Wojska Polskiego 78 m 15, s. 27, 35
- Pilatowska Mariola, mgr, asyst., WE , tel. sł.: 243-28, 87-100 Toruń , ul. Gagarina 41 p. 502 , tel. dom.: 235-45, s. 71
- Pilatowska Zofia, prac. poligr., ZP, tel. sł.: 260-21, 26, 87-100 Toruń, ul. Fałata 107 m 4, s. 119
- Pilecka Elżbieta Ewa, dr, ad., IZK, tel. sł.: 270-51, 52, 87-100 Toruń, ul. Witosza 9 B/m 30, s. 85, 89
- Pilecka-Chmurzyńska Elżbieta, mgr, prac. inż.-techn., IGE, tel. sł.: 273-07, 87-100 Toruń, ul. Lelewela 6 m 10, s. 24
- Pill Edgar, mgr, asyst., IZK , tel. sł.: 270-51, 87-100 Toruń, ul. Tłoczek 2 D/m 56, s. 92
- Pińska Izabela, prac. obsł., 87-148 Łysomice, Piwnice
- Piontek Bożena, mgr, prac. adm., WF , tel. sł.: 14-374, 87-100 Toruń, ul. Mickiewicza 92 m 3 , tel. dom.: 219-15, s. 105



- Piórkowska Anna, prac. obsł., ICH, 87-100 Toruń, ul. Rydygiera  
9 C/m 12
- Piórkowski Rajmund, prac. inż.-techn., MP, tel. sł.: 14-432,  
87-100 Toruń, ul. Broniewskiego 78 m 13, s. 25
- Piotrowska Halina, prac. stoł., ZZ, 87-100 Toruń, ul. Przy  
Kaszowniku 37 B/m 43
- Piotrowska Janina, prac. obsł., WP, 87-100 Toruń, ul. Jeśmanowicza  
26 m 15
- Piotrowska Stanisława, prac. adm., WH, tel. sł.: 260-21, 87-100  
Toruń, ul. Grudziądzka 80 A/m 6, s. 26
- Piotrowski Mirosław, art. graf., prof. nadzw., IAP, tel. sł.:  
270-51, 87-100 Toruń, ul. Głowackiego 40 m 31, tel. dom.:  
328-49, s. 84, 86
- Piskorska Danuta, prac. obsł., DH, 87-100 Toruń, ul. Piaskowa  
3 m 12
- Piszczek Jan, dr, ad., WP, tel. sł.: 243-15, 87-100 Toruń, ul.  
Rybaki 53 m 2, s. 7, 80
- Piszczek Piotr Franciszek, mgr, prac. nauk.-techn., ICH, 87-100  
Toruń, Rynek Nowomiejski 18 m 1, e-mail: PISZCZEK@PLTUMK11,  
s. 56
- Pitula Alicja Maria, prac. inż.-techn., IZK, tel. sł.: 270-51,  
87-100 Toruń, ul. Łyskowskiego 37 E/m 185, tel. dom.:  
388-67, s. 91
- Pituła Krzysztof, mgr, ad., IAP, tel. sł.: 270-51, 87-100 Toruń,  
ul. Filomatów Pom. 3 A/m 50, tel. dom.: 480978, s. 87
- Plackowska-Neumann Irena, prac. obsł., DH, 87-100 Toruń, ul.  
Rydygiera 19 E/m 16
- Plaskacz Sławomir, dr, asyst., IMT, tel. sł.: 260-17, 19, 87-100  
Toruń, ul. Wąska 6 B/m 16, tel. dom.: 292-68, s. 65
- Plaskonka Danuta, prac. obsł., IMT, 87-100 Toruń, ul. Mickie-  
wicza 45 m 6
- Plewińska Małgorzata, prac. obsł., WH, 87-100 Toruń, ul. Sło-  
wackiego 67 m 3
- Plichta Witold, dr hab., ad., IBI, tel. sł.: 270-51, 52, 87-100  
Toruń, ul. Gałczyńskiego 57 m 33, tel. dom.: 214-69,  
s. 13, 18
- Pliszczyńska-Zielińska Czesława, prac. obsł., IZK, 87-100  
Toruń, ul. Fałata 62 m 18
- Plitta Teresa, prac. obsł., BU, 87-100 Toruń, ul. Zeromskiego  
8 m 1

Płonka Leokadia, prac. obsł., KSC, 87-100 Toruń, ul. Idzikowskiego 6 m 2, s. 33

Plotecki Zdzisław, prac. obsł., 87-100 Toruń, ul. Prejsa 2/12

Płukis Iwona Maria, mgr, prac. bibl., BU, tel. sł.: 260-21,26, 87-100 Toruń, ul. Rydygiera 17 C/m 40, s. 34

Pływaczewski Emil Walenty, dr hab., prof. nadzw., WP, tel. sł.: 260-20,28, 87-100 Toruń, ul. Przy Skarpie 17 m 10, tel. dom.: 487337, s. 76, 81

Pochylski Witold, mgr, asyst., IAP, tel. sł.: 243-04, 87-100 Toruń, ul. Gagarina 41 p. 602, tel. dom.: 235-45, s. 88

Podgórski Zbigniew, mgr, asyst., IGE, tel. sł.: 243-05, 87-100 Toruń, ul. Gagarina 45 p. 310, tel. dom.: 235-77, s. 25

Podlas Wanda, prac. stoł., ZZ, 87-100 Toruń, ul. Końcowa 1 m 5

Podlaszewska Krystyna Felicja, dr, docent, IHA, tel. sł.: 14-415, 87-100 Toruń, ul. Mickiewicza 1 m 3, tel. dom.: 26-859, s. 38

Podsiadło Irena, prac. obsł., BU, 87-100 Toruń, ul. Gagarina 4/7

Pogorzaly Małgorzata, mgr, asyst., IPP, tel. sł.: 273-51, 87-100 Toruń, ul. Gagarina 45 p. 210, tel. dom.: 235-77, s. 42

Pogorzaly Zygmunt, dr, ad., IMT, tel. sł.: 260-17,19, 87-100 Toruń, ul. Gagarina 45 p. 210, tel. dom.: 235-77, s. 64

Pogorzelska Ewa, mgr, prac. bibl., BU, tel. sł.: 14-395, 87-100 Toruń, ul. Moniuszki 25 m 2, tel. dom.: 248-29, s. 97

Poklewska-Koziełł Danuta Janina, mgr, st. kust. dypl., BU, tel. sł.: 14-391, 87-100 Toruń, ul. Lecha 16 m 39, tel. dom.: 272-43, s. 7, 93

Poklewski Józef Marian, dr, ad., IZK, tel. sł.: 270-51, 87-100 Toruń, ul. Lecha 16 m 39, tel. dom.: 272-43, s. 89

Pokojska Urszula, dr, ad., IBI, tel. sł.: 270-51, 87-100 Toruń, ul. Rydygiera 24 F/m 80, tel. dom.: 485170, s. 13, 18

Pokojska-Burdziej Aleksandra, dr, ad., IBI, tel. sł.: 14-447, 87-100 Toruń, ul. Malinowskiego 6 D/m 48, s. 18

Pokorska Maria, art. graf., prof. nadzw., IAP, tel. sł.: 270-51, 87-100 Toruń, ul. Mickiewicza 7 m 34, tel. dom.: 247-92, s. 84, 86

Pokorski Piotr, prac. inż.-techn., ICH, tel. sł.: 14-335, 87-100 Toruń, ul. Szosa Chełmińska 129 m 38, s. 57

Poksińska Maria Czesława, dr, ad., IZK, tel. sł.: 270-51, 87-100 Toruń, ul. Kusocińskiego 10 m 25, tel. dom.: 485348, s. 92



- Polacka Krystyna, mgr, st. wykł., IHA , 87-100 Toruń, ul. Nie-  
szawska 37 A, tel. dom.: 781897, s. 40
- Polak Katarzyna, mgr, asyst., IZK, tel. sł.: 270-51,52, 87-100  
Toruń , ul. Gagarina 41 p. 302 , tel. dom.: 235-45, s. 90
- Polak Wojciech, mgr, asyst., IHA , 87-100 Toruń , ul. Gagarina  
41 p. 302, tel. dom.: 235-45, s. 39
- Polakiewicz Lech, mgr, prac. inż.-techn.,IFI, tel. sł.:210-65,  
87-100 Toruń, ul. Rybaki 53 m 2, tel. dom.: 25-708, s. 63
- Polakiewicz Marta Ludwika, dr, prac. nauk.-techn., ICH, 87-100  
Toruń, ul. Niesiołowskiego 16 B/m 26, s. 54
- Polakiewicz Tomasz, dr, ad.,ICH,tel. sł.:14-308, 87-100 Toruń,  
ul. Niesiołowskiego 16 B/m 26, s. 55
- Polakowski Zbigniew, prac. inż.-techn., ICH, tel. sł.: 14-426,  
87-100 Toruń, ul. Gagarina 64 m 5,tel. dom.: 17-376,s. 58
- Polanowska Aurelia, prac. adm., tel. sł.:14-264, 87-100 Toruń,  
ul. Gagarina 132 m 23, s. 109
- Polasik Marek, dr , ad., IFI , tel. sł.: 210-65, 87-100 Toruń,  
ul. Szarych Szeregów 2 C/m 32, e-mail: MPOLASIK@PLTUMK11,  
s. 62
- Polaszek Teresa, prac. obsł., BU , 87-100 Toruń , ul. Gagarina  
90 m 9
- Poliński Dariusz, mgr , asyst., IAE , tel. sł.: 257-20, 87-100  
Toruń , ul. Gagarina 45 p. 502 , tel. dom.: 235-77, s. 30
- Polit Jan, prac. inż.-techn.,IZK,tel. sł.:270-51,87-100 Toruń,  
ul. Fasolowa 108, s. 92
- Politowska Urszula, prac. adm. , DH , tel. sł.: 14-362, 87-100  
Toruń, ul. Buszczyńskich 7 B/m 21, s. 114
- Politowski Edward, prac. obsł.,DH, 87-100 Toruń, ul. Buszczyń-  
skich 7 B/m 21
- Polszakiewicz Barbara, dr hab. , prof. nadzw. , WE , tel. sł.:  
276-95, 87-100 Toruń,ul. Szczanieckiego 16 m 31,tel. dom.:  
322-27, s. 69, 72
- Pomianowska Halina, mgr,prac. inż.-techn.,IGE,tel. sł.:270-51,  
87-100 Toruń, ul. Gagarina 41 p. 510 , tel. dom.: 235-45,  
s. 24
- Popielarz Barbara, prac. obsł., IAP , 87-100 Toruń , ul. Pias-  
towska 15/17 m 6
- Popiołek Maria Stanisława,prac. poligr.,ZP,tel. sł.:260-21,26,  
87-100 Toruń, ul. Szosa Lubicka 150 m 6, s. 120



- Popławska Lucyna, mgr, prac. bibl., BU, tel. sł.: 14-486, 87-100  
Toruń, ul. Grudziądzka 55 A/m 25, tel. dom.: 338-71, s. 98
- Popławski Wojciech Andrzej, dr, ad., WE, tel. sł.: 216-69, 87-100  
Toruń, ul. Grudziądzka 55 A/m 25, tel. dom.: 338-71,  
s. 70, 73, 74
- Poraziński Jarosław Marek, dr, ad., IHA, 85-876 Bydgoszcz, ul.  
Szczanieckiego 21 m 45, s. 39
- Potocka Wiesława, mgr, prac. adm., tel. sł.: 14-258, 87-100  
Toruń, ul. Gagarina 86 A/m 19, tel. dom.: 17-522, s. 110
- Powałowska Irena, mgr, prac. bibl., BU, tel. sł.: 14-387, 87-100  
Toruń, ul. Warneńczyka 4 m 69, s. 99
- Pracowita Anna, prac. obsł., ICH, 87-100 Toruń, ul. Szczanieckiego  
8 m 4
- Pręgowski Jan, mgr, ad., IAP, tel. sł.: 270-51, 87-100 Toruń,  
ul. Łyskowskiego 26 E/m 149, tel. dom.: 483391, s. 85, 87
- Preis Maria, prac. obsł., IBI, 87-100 Toruń, ul. Gagarina 202 m 14
- Preisner Zdzisław, dr, ad., IGE, tel. sł.: 273-07, 87-100 Toruń,  
ul. Niesiołowskiego 26 m 9, tel. dom.: 481593, s. 24
- Prewysz-Kwinto Andrzej, dr, ad., ICH, tel. sł.: 14-544, 87-100  
Toruń, ul. Lelewela 10 B/m 6, tel. dom.: 324-99, s. 56
- Proga Daniel, mgr, asyst., IAS, tel. sł.: 260-17, 19, 87-100  
Toruń, ul. Gagarina 45 p. 302, tel. dom.: 235-77,  
e-mail: PROGA@PLTUMK11, s. 51
- Prokop Bogusława, prac. adm., tel. sł.: 14-236, 87-100 Toruń,  
ul. Chrobrego 3 m 24, tel. dom.: 30-934, s. 108
- Prokopowicz Alicja Anna, mgr, prac. bibl., BU, tel. sł.: 14-481,  
87-100 Toruń, ul. Buszczyńskich 9 A/m 35, s. 96
- Proszek Piotr, mgr, prac. nauk.-techn., IGE, tel. sł.: 273-07,  
87-100 Toruń, ul. Migdałowa 16, s. 23
- Prusaczyk Piotr, prac. inż.-techn., IPP, tel. sł.: 273-51, 87-700  
Aleksandrow Kuj., ul. Hoża 4 m 2, s. 43
- Prusinkiewicz Zbigniew, prof dr hab., prof. zw., IBI, tel. sł.:  
232-43, 87-100 Toruń, ul. Kraszewskiego 22 m 18, tel.  
dom.: 27-804, s. 13, 18
- Pruska Irena, prac. obsł., BU, 87-100 Toruń, ul. Słowackiego  
32/34 m 31
- Pruski Stanisław, dr hab., prof. nadzw., IFI, tel. sł.: 210-65,  
87-100 Toruń, ul. Świętopełka 30 A/m 7,  
e-mail: PRUSKI@PLTUMK11, s. 48, 61

- Prussakowski Jan Jerzy, rzem., 87-100 Toruń, ul. Szosa Lubicka  
156 D/m 103
- Pryba Krystyna, prac. obsł., 87-100 Toruń, ul. Kniaziewiczza 57
- Przewoska-Ratajczak Krystyna, dr, ad., ICH , 87-100 Toruń, ul.  
Legionów 167 A/m 3, tel. dom.: 359-57, s. 54
- Przewołna-Armon Krystyna Maria, dr hab. , prof. nadzw. , IAE ,  
tel. sł.: 257-20, 87-100 Toruń, ul. Broniewskiego 46 m 7,  
tel. dom.: 17-094, s. 27, 30
- Przyborowska Barbara, prac. adm., IZK, tel. sł.:249-77, 87-100  
Toruń, ul. Wyspiańskiego 5 m 2, s. 89
- Przyborowski Przemysław, prac. inform.,OB, tel. sł.:260-17,19,  
87-100 Toruń, ul. Wyspiańskiego 5 m 2, s. 101
- Przybylak Dorota, mgr, prac. inż.-techn.,IGE, tel. sł.:273-07,  
87-100 Toruń, ul. Legionów 165 B/m 7, s. 22
- Przybylak Rajmund, dr, ad.,IGE, tel. sł.:243-05, 87-100 Toruń,  
ul. Legionów 165 B/m 7, s. 24
- Przybyliński Bogdan, art. graf., prof. nadzw., IAP , tel. sł.:  
270-51, 87-100 Toruń,ul. Mostowa 9 m 6,tel. dom.: 251-70,  
s. 84, 86
- Przybyszewski Kazimierz, dr, prac. bibl., BU, tel. sł.:14-484,  
87-100 Toruń, ul. Matejki 54 m 17,tel. dom.: 273-43,s. 97
- Przygocka Kazimiera, prac. obsł., 87-100 Toruń , ul. Kochanow-  
skiego 7 m 5
- Przyjemsa Barbara, prac. obsł., DH , 87-100 Toruń, ul. Armii  
Ludowej 31 m 2
- Przystalski Andrzej, dr hab., docent , IBI , tel. sł.: 14-457,  
87-100 Toruń, ul. Legionów 169 B/m 7 , tel. dom.: 35-559,  
s. 13, 20, 21
- Przytarska Bożena , prac. adm. , ZZ , tel. sł.: 247-49, 87-100  
Toruń, ul. Rybaki 51 m 3 a, s. 115
- Przytarski Jerzy , prac. inż.-techn. , IGE , tel. sł.: 273-07,  
87-100 Toruń, ul. Rybaki 51 m 3, s. 25
- Przywieczerska Eleonora , prac. adm. , IBI , 87-100 Toruń, ul.  
Warneńczyka 8 m 41, tel. dom.: 307-44, s. 21
- Przyziółkiewicz Cecylia, prac. obsł. , IFI , 87-100 Toruń, ul.  
Tłoczka 1 m 69
- Przyżycki Piotr , mgr , prac. inż.-techn., ICH , 87-100 Toruń,  
ul. Sobieskiego 1 m 12, tel. dom.: 398017, s. 54



- Pszczulna Bożena, mgr, asyst. staż., IZK, tel. sł.: 270-51,52,  
87-100 Toruń, ul. Dziewulskiego 35 A/m 18, s. 91
- Pszonka Urszula, prac. adm., tel. sł.: 14-575, 87-100 Toruń,  
ul. Piskorskiej 2 D/m 50, s. 117
- Ptaszyk Genowefa, mgr, prac. bibl., BU, tel. sł.: 257-20, 87-100  
Toruń, ul. Wojska Polskiego 53 m 67, s. 31
- Ptaszyk Marcin, prac. inż.-techn., IFI, tel. sł.: 210-65, 87-100  
Toruń, ul. Rusa 15 m 17, s. 61
- Ptaszyk Marian, dr, kust. dypl., BU, tel. sł.: 14-404, 87-100  
Toruń, ul. Wojska Polskiego 53 m 67, s. 94
- Ptaszyńska Bożena Sabina, prac. poligr., ZP, tel. sł.: 260-21,26,  
87-100 Toruń, ul. Sienkiewicza 18 m 9, s. 119
- Ptaszyńska Gabriela Bożena, prac. obsł., WH, 87-100 Toruń, ul.  
Poznańska 77 m 9
- Pudło Jan, mgr inż., prac. inż.-techn., IBI, 87-100 Toruń, ul.  
Wojska Polskiego 46 m 20, s. 22
- Puszkowska Teresa, prac. obsł., BU, 87-100 Toruń, ul. Dekerta  
16 m 4
- Putowska Helena, mgr, st. wykł., JO, tel. sł.: 14-203, 87-100  
Toruń, ul. Mickiewicza 18 m 2, s. 104
- Pyrzyk Ireneusz, mgr, asyst., IPP, tel. sł.: 273-51, 87-100  
Toruń, ul. Gagarina 45 p. 504, tel. dom.: 235-77, s. 42
- Pyś Hanna, prac. stoł., ZZ, tel. sł.: 273-51, 87-100 Toruń, ul.  
Moniuszki 25 m 1

R

- Raciniewska Barbara, prac. obsł., DH, 87-100 Toruń, ul. Jesie-  
nna 22
- Raczkowski Jerzy, prac. obsł., 87-100 Toruń, ul. Małe Garbary  
22 m 2
- Raczyński Andrzej, dr hab., prof. nadzw., IFI, tel. sł.: 210-65,  
87-100 Toruń, ul. Warszawska 6 m 6, tel. dom.: 23-974,  
s. 48, 49, 59, 62
- Radomska Ewa, dr, ad., WP, tel. sł.: 260-20,28, 87-100 Toruń,  
ul. Kasprowicza 22 m 1, tel. dom.: 261-93, s. 76, 80, 124
- Radomska Stanisława, prac. obsł., WH, 87-100 Toruń, ul. Fałata  
122 m 10
- Radomski Alojzy, prac. obsł., 87-100 Toruń, ul. Fałata 122 m 10



- Radomski Jarosław, mgr , prac. adm., tel. sł.: 282-12, 87-100  
Toruń , ul. Gagarina 176 m 3 , tel. dom.: 204-41 , s. 116
- Radomski Wiesław, dr, st. wykł., WP, tel. sł.: 260-20, 28, 87-100  
Toruń , ul. Kasprowicza 22 m 1 , tel. dom.: 261-93, s. 78
- Radzikowski Władysław, prof. dr hab., prof. zw., WE, tel. sł.:  
216-69, 00-639 Warszawa , ul. Marszałkowska 27/35 m 37,  
tel. dom.: 251862, s. 69, 73
- Radziwiński Andrzej, dr , ad. , IHA , tel. sł.: 248-20, 87-100  
Toruń , ul. Gagarina 41 p. 108 , tel. dom.: 235-45, s. 40
- Rakoczy Lucja , prac. adm. , tel. sł.: 14-575 , 87-100 Toruń,  
ul. Gagarina 178 m 6, tel. dom.: 17-354, s. 117
- Rakowicz Andrzej, prac. adm., tel. sł.: 14-584 , 87-100 Toruń,  
ul. Gagarina 27 p. 403, s. 116
- Rasztabowicz Marzenna, prac. adm., 87-100 Toruń, ul. Mickiewi-  
cza 134 m 6, s. 118
- Ratajczak Henryk, mgr, asyst., IZK , tel. sł.: 270-51 , 87-100  
Toruń, ul. Legionów 143 m 73, s. 91
- Ratajczak Hieronim, mgr, prac. inż.-techn., IFI, tel. sł.: 210-65,  
87-100 Toruń, ul. Witosa 5 A/m 16, s. 63
- Ratajczak Maria, prac. adm., WH , tel. sł.: 260-21, 26 , 87-100  
Toruń, ul. Witosa 13 m 35, s. 26
- Rauchfleisz Jerzy Jan , mgr , prac. nauk.-techn., ICH , 87-100  
Toruń, ul. Słowackiego 95 m 8, s. 56
- Rayzacher Zbigniew , dr , ad. , IGE , tel. sł.: 273-07, 87-100  
Toruń, ul. Klonowica 33 m 4, tel. dom.: 249-59, s. 24
- Razik Jan , prac. inż.-techn. , IFI , tel. sł.: 210-65, 87-100  
Toruń, ul. Iryсова 34, s. 63
- Rebelak Czesława, prac. obsł., 87-100 Toruń, ul. Gagarina 166/1
- Reca Elżbieta, dr , st. wykł., ICH , tel. sł.: 14-323 , 87-100  
Toruń, ul. Bema 16 B/m 16, tel. dom.: 223-02, s. 54
- Redlewska Dorota, prac. obsł., DH , 87-100 Toruń , ul. Wielkie  
Garbary 8 m 5
- Rejewski Marian, dr hab., prof. nadzw., IBI, tel. sł.: 14-458,  
87-100 Toruń , ul. Przy Kaszowniku 27 m 11 , tel. dom.:  
31-071, s. 13, 19
- Reńska Ewa , prac. bibl., BU , tel. sł.: 210-65, 87-100 Toruń,  
ul. Przedzamcze 61, tel. dom.: 279-10, s. 64
- Reszkiewicz Barbara, prac. adm., tel. sł.: 14-275, 87-100 Toruń,  
ul. Gagarina 106 m 1, s. 113

Reszkiewicz Stanisław Wojciech , prac. adm., tel. sł.: 14-274,  
87-100 Toruń, ul. Kraszewskiego 46/50 m 29, s. 116

Rezmer Waldemar, dr , ad. , IHA , 87-100 Toruń , ul. Gagarina  
41 p. 513, tel. dom.: 235-45, s. 40

Rezmer Zofia, prac. bibl., BU , tel. sł.: 14-412 , 87-200 Wąb-  
rzeżno, ul. Partyzanta 16 m 32, s. 95

Rietz Henryk, dr , ad. , IHA , 87-100 Toruń , ul. Świętopełka  
32 D/m 9, tel. dom.: 33-349, s. 39

Robaczewski Tadeusz, mgr inż., prac. inż.-techn.,IFI,tel. sł.:  
210-65, 87-100 Toruń , ul. Rydygiera 11 m 3 , tel. dom.:  
480114, s. 63

Robótka Halina, dr, ad., IHA , 87-100 Toruń, ul. Kraszewskiego  
20 m 9, tel. dom.: 22-745, s. 37

Rochecki Kazimierz, mgr, asyst., IAP, tel. sł.: 243-04, 87-100  
Toruń, ul. Moniuszki 25 m 8, s. 88

Rochnowska Anna, mgr, prac. inż.-techn., IGE, tel. sł.:243-05,  
87-100 Toruń, ul. Gagarina 64 m 2,tel. dom.: 205-84,s. 24

Rochnowska Anna, prac. stol.,ZZ, 87-100 Toruń, ul. Mostowa 4/3

Rochnowski Henryk, dr hab., ad.,IGE, tel. sł.: 14-442, 273-08,  
87-100 Toruń , ul. Gagarina 64 m 2 , tel. dom.: 205-84,  
s. 12, 22

Rochowicz Krzysztof, mgr,prac. inż.-techn.,IAS,tel. sł.:260-17,  
87-100 Toruń, ul. Gagarina 45 p. 505 , tel. dom.: 235-77,  
e-mail: KROCH@PLTUMK11, s. 51

Rogal Robert, asyst. staż.,IZK,tel. sł.: 285-99, 72-310 Płoty,  
ul. Jedności Narodowej 44 A/m 10 s. 90

Rogosińska Leokadia, prac. obsł., IZK, 87-100 Toruń, ul. Dzia-  
łowskiego 12 C/m 33

Rogosiński Jan,rzem.,87-100 Toruń, ul. Działowskiego 12 C/m 33

Rojek Tadeusz, dr, ad., IMT, tel. sł.:260-17,19, 87-100 Toruń,  
ul. Gagarina 41,tel. dom.: 235-45,e-mail: ROJEK@PLTUMK11,  
s. 66

Rojko Barbara, mgr, st. wykł., IPP , tel. sł.: 273-51 , 87-100  
Toruń, ul. Rydygiera 24 B/m 28 , tel. dom.: 480657, s. 43

Rolbiecka Stefania, prac. adm.,tel. sł.: 14-219, 87-100 Toruń,  
ul. Legionów 3 m 14, tel. dom.: 241-62, s. 116

Rolińska Elżbieta Renata , prac. obsł., WH , 87-100 Toruń, ul.  
Malinowskiego 4 A/m 89



- Rolińska-Wronkowska Urszula , prac. obsł. , 87-100 Toruń, ul. Lubicka 5, s. 113
- Roliński Olaf , mgr , asyst. , IFI , tel. sł.: 210-65, 87-100 Toruń, ul. Kraszewskiego 22 B/m 33, s. 59
- Romanowska Krystyna, prac. adm., ZZ , tel. sł.: 217-63, 87-100 Toruń, ul. Gałczyńskiego 43 m 42, tel. dom.: 27-526, s. 114
- Romanowska Maria , prac. adm. , IAP , tel. sł.: 231-05, 87-100 Toruń , ul. Szosa Lubicka 170 A/m 37 , tel. dom.: 487208, s. 88
- Romański Jerzy Mieczysław, dr, ad., WE, tel. sł.: 243-28, 87-100 Toruń, ul. Kraszewskiego 22 m 11, tel. dom.: 272-74, s. 7, 71
- Ronatowska Krystyna, prac. stoł., ZZ, 87-100 Toruń, ul. Krasieńskiego 17
- Rosa Halina Erika, dr, ad., IZK, tel. sł.: 270-51, 87-100 Toruń, ul. Wojska Polskiego 21 m 71, s. 90
- Rosińska Iwona , prac. bibl., BU , 87-100 Toruń , ul. Batorego 35 A/m 10, s. 96
- Rozek Kazimiera, prac stoł., ZZ, 87-100 Toruń, ul. Krasieńskiego 44 m 6
- Rouba Bogumiła Jadwiga, dr, ad., IZK, tel. sł.: 285-90, 87-100 Toruń, ul. Słowackiego 107 m 39, tel. dom.: 291-54, s. 90
- Różańska Maria, mgr, prac. inż.-techn., IBI, tel. sł.: 14-520, 87-100 Toruń , ul. Filomatów Pom. 3 C/m 84 , tel. dom.: 480974, s. 15
- Rożej Barbara, mgr, prac. nauk.-techn., IBI, tel. sł.: 14-440, 87-100 Toruń, ul. Dekerta 19 B/m 1, tel. dom.: 21-238, s. 17
- Rożewska Modesta, prac. adm., tel. sł.: 66-889-23, 87-300 Brodnica, ul. Przykop 5 m 1, s. 110
- Rozkosz Andrzej, mgr, asyst., IMT , tel. sł.: 260-17, 19, 87-100 Toruń, ul. Gagarina 45 p. 110, tel. dom.: 235-77, e-mail: ROZKOSZ@PLTUMK11, s. 6
- Rozłucka Jolanta, prac. adm., 87-100 Toruń, ul. Kasprowicza 3/25 s. 118
- Rozłucka Zuzanna Elwira, mgr, prac. inż.-techn., IZK, tel. sł.: 285-99, 87-100 Toruń, ul. Lecha 11 m 24, s. 90
- Rozmus Katarzyna, prac. obsł., IBI , 87-100 Toruń, ul. Fałata 66 m 15
- Roznerska Maria, dr, prof. nadzw., IZK, tel. sł.: 249-77, 285-99, 87-100 Toruń , ul. Legionów 121 m 8 , tel. dom.: 202-96, s. 84, 89, 90



Rozpłoch Franciszek, dr hab., prof. nadzw., IFI, tel. sł.: 210-65,  
87-100 Toruń, ul. Brązowa 16, tel. dom.: 203-98, s. 48, 61

Rozpłoch-Nowakowska Danuta, mgr, asyst., IMT, tel. sł.: 260-17,  
87-100 Toruń, ul. Bażyńskich 33 A/m 11, s. 66

Rozwadowska Barbara, dr, st. wykł., ICH, 87-100 Toruń, ul.  
Dziewulskiego 7 A/m 15, tel. dom.: 485365, s. 53

Rozwadowska Mirosława, prac. stoł., ZZ, 87-100 Toruń, ul. Zeg-  
larska 4 m 7

Rozwadowska-Jaśniewska Krystyna, dr, ad., IFI, tel. sł.: 210-65,  
87-100 Toruń, ul. Krasińskiego 18/20 m 143, s. 61

Rozwadowski Michał, prof. dr hab., prof. nadzw., ICH, 87-100  
Toruń, ul. Dziewulskiego 7 A/m 15, tel. dom.: 485365,  
s. 6, 47, 48, 55

Różycka Władysława, prac. obsł., ICH, 87-100 Toruń, ul. Reja  
31 m 19

Różycki Henryk, dr, ad., IBI, tel. sł.: 14-447, 87-100 Toruń,  
ul. Gagarina 45 p. 708, tel. dom.: 235-77, s. 18

Różycki Stefan, prac. transp., TR, 87-162 Lubicz, Wilczy Młyn 2

Rubacha Krzysztof, mgr, asyst., IPP, tel. sł.: 273-51, 87-100  
Toruń, ul. Ligi Polskiej 3 A/m 55, s. 42

Rubnikowicz Marek Piotr, dr, ad., IAE, tel. sł.: 257-20, 87-100  
Toruń, ul. Wąska 10 A/m 3, tel. dom.: 292-92, s. 31

Rudecka Irena Kazimiera, mgr, prac. inform., OB, tel. sł.: 260-17,  
87-100 Toruń, ul. Wyszyńskiego 20 m 3, tel. dom.: 487800,  
e-mail: IR11@PLTUMK11, s. 100

Rudecki Piotr, dr, ad., IFI, tel. sł.: 210-65, 87-100 Toruń,  
ul. Wyszyńskiego 20 m 3, tel. dom.: 487800, s. 60

Rudewicz Mirosław, prac. adm., tel. sł.: 14-269, 87-100 Toruń,  
ul. Raszei 4 A/m 75, tel. dom.: 488978, s. 112

Rudnicka Lidia, prac. adm., tel. sł.: 14-245, 87-100 Toruń, ul.  
Rydygiera 6 D/m 53, s. 116

Rudnicki Roman, mgr, asyst., IGE, tel. sł.: 273-08, 87-100  
Toruń, ul. Gagarina 45 p. 313, tel. dom.: 235-77, s. 22

Rudy Maria Czesława, mgr, st. wykł., IZK, tel. sł.: 270-51, 52,  
87-100 Toruń, ul. Rakowicza 7 B/m 68, tel. dom.: 484407,  
s. 90

Rujner Waldemar, mgr, prac. adm., tel. sł.: 212-24, 14-270,  
87-100 Toruń, ul. Piskorskiej 2 A/m 15, tel. dom.: 484893,  
s. 112

- Rulka Janusz, dr hab., docent , IHA , tel. sł.: 269-13, 85-733  
Bydgoszcz , ul. Skłodowskiej 86 m 68 , tel. dom.: 422111,  
s. 27, 40
- Rumińska Danuta Kazimiera, prac. obsł., IAS , 87-148 Łysomice,  
Piwnice
- Rumińska Krystyna, prac. obsł., IFI , 87-100 Toruń , ul. Odro-  
dzenia 9 m 1, tel. dom.: 217-77
- Rumińska Lidia, prac. obsł., BU, 87-100 Toruń, ul. Łyskowskie-  
go 21 C/m 45
- Rumiński Bogusław, palacz, IAS, 87-148 Łysomice, Piwnice
- Rumiński Jan Krzysztof, dr, ad., ICH, 87-100 Toruń, ul. Legio-  
nów 14 m 3, tel. dom.: 235-21, s. 54
- Rumiński Zygmunt, prac. obsł., IAP, 87-100 Toruń, ul. Odrodze-  
nia 9 m 1, tel. dom.: 217-77
- Rusak Stanisława, prac. obsł., 87-100 Toruń , ul. Łyskowskiego  
27 C/m 57
- Ruszkowska Irena, mgr, st. wykł., WF, tel. sł.: 14-376, 87-100  
Toruń, ul. Bema 20 m 97, tel. dom.: 223-55, s. 105
- Ruta Krzysztof, prac. inż.-techn.,IFI, tel. sł.:210-65, 87-223  
Zieleń, Pływaczewo 15, s. 63
- Rutkowska Barbara, prac. obsł., 87-100 Toruń, ul. Fałata 82 m 4
- Rutkowska Elżbieta, mgr, lektor, JO , tel. sł.: 14-211, 87-100  
Toruń, ul. Niesiołowskiego 18 A/m 43 , tel. dom.: 481301,  
s. 103
- Rutkowska Helena, prac. obsł., 87-100 Toruń, ul. Fałata 45 m 4
- Rutkowska Krystyna, prac. obsł., DH, 87-100 Toruń, ul. Szeroka  
5 m 4
- Rutkowska Krystyna, mgr, lektor, JO , tel. sł.: 14-210, 87-100  
Toruń, ul. Gagarina 27, s. 103
- Rutkowski Lucjan, dr, ad., IBI, tel. sł.:14-453, 87-100 Toruń,  
ul. Dziewulskiego 25 m 29, s. 19, 21
- Rutkowski Piotr , rzem. , 87-100 Toruń , ul. Wodociągowa 4 m 6
- Rybacka Irena, prac. bibl., BU , 87-100 Toruń, ul. Głowackiego  
38 m 34, tel. dom.: 322-64, s. 9
- Rybacka Krystyna, prac. obsł.,APL,87-100 Toruń, ul. Źródłana 14
- Rybarczyk Janina, prac. obsł., BU , 87-100 Toruń , ul. Łyskow-  
skiego 1 B/m 99



- Rybczyńska Barbara, prac. obsł., DH , tel. sł.: 278-33, 87-700  
Aleksandrów Kuj., ul. Drzewna 6, tel. dom.: 21-32, s. 113
- Rybczyński Władysław , rzem. , 87-700 Aleksandrów Kuj. , ul.  
Drzewna 6, tel. dom.: 21-32
- Rychlicki Gerard, dr hab., prof. nadzw., ICH, tel. sł.:14-503,  
87-100 Toruń, ul. Buszczyńskich 13 m 8, s. 48, 55
- Ryczkowski Bogumił , rzem. , 87-100 Toruń , ul. Buszczyńskich  
3 m 149, tel. dom.: 484774
- Rygielska Kazimiera, prac. adm.,tel. sł.:14-575, 87-100 Toruń,  
ul. Kościuszki 64 m 6, s. 117
- Rylich Hanna, mgr, prac. adm., tel. sł.: 14-248, 87-100 Toruń,  
ul. Słowackiego 104 m 12, tel. dom.: 24-434, s. 110
- Rylow Andrzej, prac. obsł., WF , 87-100 Toruń, ul. Słowackiego  
97 m 11
- Ryszewski Bohdan, dr hab., prof. nadzw., IHA, tel. sł.:14-415,  
87-100 Toruń, ul. Kraszewskiego 20 m 9, tel. dom.: 227-45,  
s. 27, 28, 37, 38
- Ryszka Adolf, art. rzeźb., prof. nadzw., IAP, tel. sł.:243-04,  
02-784 Warszawa , ul. Służby Polsce 1 m 76 , tel. dom.:  
412774, s. 84, 88
- Rytiński Tadeusz , rzem. , 87-100 Toruń , ul. Popiela 12 m 15
- Rzążewska Kazimiera, prac. obsł., BU , 87-100 Toruń , ul. Nie-  
siolowskiego 16 m 4
- Rzęczkowski Roman, dr hab., prof. nadzw., WE, tel. sł.:276-95,  
10-054 Olsztyn , ul. Kaliningradzka 43 m 187 , tel. dom.:  
332775, s. 69, 71
- Rzepnikowska Iwona , mgr , asyst. , IFS , tel. sł.: 260-21,26,  
87-100 Toruń, ul. Gagarina 41 p. 408 , tel. dom.: 235-45,  
s. 36
- Rzeszotek Urszula, prac. adm., ZZ , tel. sł.: 247-49, 87-100  
Toruń, ul. Olsztyńska 124/126, s. 115

S

- Saar-Kozłowska Alicja, mgr, asyst., IZK, tel. sł.:270-51, 87-100  
Toruń, ul. Zbożowa 186, s. 91
- Sacha Stefan, mgr, st. wykł., WF, tel. sł.:14-377, 87-100 Toruń,  
ul. Wojska Polskiego 3 A, tel. dom.: 31-175, s. 105
- Sachwanowicz Wojciech, mgr, prac. bibl., BU, tel. sł.: 14-475,  
87-100 Toruń , ul. Gagarina 45 p. 612, tel. dom.: 235-77,  
e-mail: WOJTEK@PLTUMK11, s. 99



- Sadecka Zofia , prac stol. , ZZ , 87-100 Toruń , ul. Rydygiera  
8 D/m 44
- Sadley Wojciech, prof. art. mal., prof. nadzw., IAP, tel. sł.:  
270-51,52, 04-345 Warszawa , ul. Wspólna Droga 31 m 33,  
tel. dom.: 739564, s. 84, 87
- Sadowska Ewa, prac. stol., ZZ , 87-700 Aleksandrów Kuj. , ul.  
Kwiatowa 22
- Sadowska Janina, mgr, prac. inform., OB , tel. sł.: 260-17,19,  
87-100 Toruń , ul. Winnica 39 m 3, e-mail: JS14@PLTUMK11,  
s. 100
- Sadowska Sławomira, mgr, asyst., IPP, tel. sł.: 273-51, 87-600  
Lipno, ul. Lipowa 9, s. 42
- Sadowska Sylwia, mgr, prac. inż.-techn., IBI, tel. sł.:14-451,  
86-300 Grudziądz, ul. Czerwonodworna 13 m 4, s. 17
- Sadowska-Mathes Małgorzata, mgr, asyst., IZK, tel. sł.:270-51,  
87-100 Toruń , ul. Kosyn. Kosciuszki. 8 G/m 96, tel. dom.:  
484407, s. 90
- Sadowski Jan, rzem., IBI , 87-100 Toruń, ul. Gagarina 192 m 8,  
s. 22
- Sadowski Roman, rzem., 87-100 Toruń, ul. Lniana 47
- Sakierska Franciszka, prac. adm., ZZ, tel. sł.: 217-63, 87-100  
Toruń, ul. Łyskowskiego 17 m 1, s. 114
- Sakowska Alicja, mgr, lektor,JO,tel. sł.: 14-208,87-100 Toruń,  
ul. Szosa Lubicka 150 m 18, tel. dom.: 487058, s. 103
- Sakowska Danuta, prac. adm.,tel. sł.:14-256, 87-100 Toruń, ul.  
Łyskowskiego 7 m 5, tel. dom.: 483453, s. 116
- Śaladucha Krystyna, prac. obsł., IBI , 87-100 Toruń, ul. Gaga-  
rina 126 m 9
- Saliński Edward, mgr, ad., IAP, tel. sł.:231-05, 87-100 Toruń,  
ul. Rakowicza 7 C/m 105, tel. dom.: 484934, s. 87
- Salmonowicz Stanisław, prof. dr hab., prof. zw., WP, tel. sł.:  
260-20,28, 87-100 Toruń , ul. Konopnickiej 27 m 6 , tel.  
dom.: 243-22, s. 76, 78
- Samsel Danuta, mgr, prac. bibl., BU , tel. sł.: 14-482, 87-100  
Toruń, ul. Matejki 65 m 13, tel. dom.: 223-09, s. 96
- Samsel Krystyna, mgr, prac. bibl., BU, 87-100 Toruń, ul. Gaga-  
rina 45 p. 208, tel. dom.: 235-77, s. 98
- Samsel Zbigniew, mgr, prac. inż.-techn., ICH, tel. sł.: 14-315,  
87-100 Toruń, ul. Gagarina 45 p. 208 , tel. dom.: 235-77,  
s. 52

Sarnowska Halina, prac. obsł., DH, 87-100 Toruń, ul. Wybickiego  
19 C/m 49

Sarnowski Ryszard, dr, prac. nauk.-techn., ICH, 87-100 Toruń,  
ul. Szosa Chełmińska 138 m 2, s. 54

Sąsiada Wojciech, prac. inż.-techn., IMT, tel.śl.: 260-17-19,  
87-100 Toruń, ul. Mickiewicza 83 C/m 5, s. 65

Sauerland Karol, prof. dr hab., prof. nadzw., KFG, tel. śl.:  
260-21,26, 00-511 Warszawa, ul. Nowogrodzka 23 m 6, tel.  
dom.: 287051, s. 27, 44

Sawrycki Władysław, dr, ad., IFP, tel. śl.: 260-21,26, 87-100  
Toruń, ul. PCK 26 m 25, tel. dom.: 32-372, s. 33

Schiller Henryk, prac. inż.-techn., IFI, tel. śl.: 210-65,  
87-100 Toruń, ul. Matejki 57 m 22, s. 63

Schroeder Eugeniusz, rzem., 87-100 Toruń, ul. Gagarina 124 m 28

Schulz Jerzy Stanisław, mgr, st. wykł., JO, tel. śl.: 14-211,  
87-100 Toruń, ul. Gagarina 62 m 7, tel. dom.: 17-585, s. 103

Schulz Roman, dr hab., prof. nadzw., IPP, tel. śl.: 273-51, 02-784  
Warszawa, ul. Koncertowa 10 m 47, e-mail: SCHULZ@PLTUMK11,  
s. 27, 41

Scianowski Jacek, mgr, prac. inż.-techn., ICH, 85-600 Golub-  
Dobrzyń, ul. Szosa Rypińska 25, s. 54

Sędziak Sławomir, prac. inż.-techn., IPP, 87-100 Toruń, ul.  
Kasprowicza 9 m 1, s. 42

Sędzicki Alojzy, prac. obsł., IBI, 14-200 Iława, ul. 1 Maja  
20 m 8

Sekutowicz Bożena, mgr, prac. nauk.-techn., ICH, tel. śl.:  
14-537, 87-100 Toruń, ul. Rusa 18 m 4, tel. dom.: 350-49,  
s. 56

Sendlewski Andrzej, dr, ad., IMT, tel. śl.: 260-17,19, 87-100  
Toruń, ul. Wyszyńskiego 4 G/m 80, s. 65

Seredyn Zbigniew, dr, ad., WE, tel. śl.: 262-03, 87-100 Toruń,  
ul. Rydygiera 6 m 99, tel. dom.: 485668, s. 74

Sewerniak Gabriela, mgr, prac. bibl., BU, tel. śl.: 14-483,  
87-100 Toruń, ul. Niesiołowskiego 18 B/m 33, s. 96

Siczek Ewa, mgr, asyst., IFP, tel. śl.: 260-21, 87-100 Toruń,  
ul. Dziewulskiego 33 G/m 77, s. 33

Siczek Henryka, prac. stoł., ZZ, 87-100 Toruń, ul. Szanieckie-  
go 6 m 21



- Siedlewski Janusz , prof. dr hab., prof. zw. , ICH , tel. sł.:  
14-338, 87-100 Toruń, ul. Kraszewskiego 22 m 30, tel. dom.:  
258-43, s. 48, 55
- Siemianowska Elżbieta, prac. bibl., BU, tel. sł.: 14-396, 87-100  
Toruń , ul. Rydygiera 14 G/m 8 , tel. dom.: 39-037, s. 94
- Siemianowska Urszula, mgr, wykł., IFS, tel. sł.: 260-21, 97-300  
Piotrków Tryb., ul. Nowotki 10 m 22, s. 35
- Siemiątkowska Krystyna, prac. stoł., ZZ, 87-100 Toruń, ul. Za-  
gonowa 95
- Siemiątkowski Edmund, prac. obsł., IAP , 87-100 Toruń, ul. Fa-  
łata 64 m 11
- Siemieniecki Bronisław, dr, ad., IPP , 87-100 Toruń, ul. Gaga-  
rina 27, s. 41
- Siemińska Ewa, prac. poligr., ZP , tel. sł.: 260-21, 26, 87-100  
Toruń , ul. Okólna 22 B/m 17 , tel. dom.: 163869 , s. 120
- Siemińska Ewa, dr, asyst., WE, tel. sł.: 276-95, 87-100 Toruń,  
ul. Dekerta 19 m 11, s. 71
- Sienkiewicz Grażyna, prac. obsł., 87-100 Toruń, ul. Suleckiego  
4 G/m 71
- Sienkiewicz Konrad, dr, st. wykł., WE, tel. sł.: 240-19, 87-100  
Toruń , ul. Grudziądzka 84 m 9 , tel. dom.: 313-66, s. 72
- Sienko Feliks , rzem. , IMT , 87-100 Toruń , ul. Gałczyńskiego  
31 m 17, tel. dom.: 272-21
- Sieradzan Wiesław, mgr, asyst., IHA , 87-100 Toruń, ul. Wojska  
Polskiego 32 m 11, tel. dom.: 335-88, s. 39
- Sierdzińska Hanna, mgr, prac. bibl., BU, 87-100 Toruń, ul. Wita  
Stwosza 4 m 3, s. 95
- Sikorska Bogusława Zofia , prac. obsł., DH , 87-100 Toruń, ul.  
Włocławska 81
- Sikorski Andrzej, mgr, asyst., IMT, tel. sł.: 260-17-19, 87-100  
Toruń, ul. Kosyn. Kosciuszk. 9 m 3, s. 66
- Sikorski Czesław, prac. obsł., KRA, 87-148 Łysomice, Piwnice 1
- Sim Czesław, dr, st. wykł., JO, tel. sł.: 14-205, 87-100 Toruń,  
ul. Buszczyńskich 13 m 10, tel. dom.: 483154, s. 104
- Simińska Aleksandra, mgr, asyst., IAP, tel. sł.: 270-51, 87-100  
Toruń , ul. Gagarina 45 p. 712 , tel. dom.: 235-77, s. 87
- Simson Daniel, prof. dr hab., prof. zw., IMT, tel. sł.: 273-07,  
87-100 Toruń, ul. Mickiewicza 83 B/m 3, tel. dom.: 229-93,  
e-mail: SIMSON@PLTUMK11, s. 48, 64



Sinkiewicz Mieczysław, dr, ad., IGE, tel. sł.: 273-07, 87-100  
Toruń, ul. Łyskowskiego 7 E/m 196, tel. dom.: 481551, s. 23

Sionkowska Izabela, mgr, asyst., ICH, tel. sł.: 14-525, 87-100  
Toruń, ul. Gagarina 45 p. 709, tel. dom.: 235-77, s. 52

Sionkowski Grzegorz, mgr, asyst., ICH, tel. sł.: 14-525, 87-100  
Toruń, ul. Gagarina 41 p. 202, tel. dom.: 235-45, s. 52

Sitek Agata Justyna, prac. inż.-techn., IBI, tel. sł.: 14-447,  
87-122 Grębocin, ul. Dworcowa 62, tel. dom.: 484643, s. 19

Skarbińska Aleksandra, dr, st. wykł., IMT, tel. sł.: 260-17, 19,  
87-100 Toruń, ul. Słodka 21, tel. dom.: 485731, s. 66

Skawińska Eulalia, dr hab., prof. nadzw., WE, tel. sł.: 262-03,  
87-100 Toruń, ul. Prejsa 2 D/m 43, tel. dom.: 486902,  
s. 70, 74

Skibiński Sławomir Andrzej, dr, ad., IZK, tel. sł.: 204-92,  
87-100 Toruń, ul. Stokrotkowa 40, s. 90

Skłodowski Henryk, dr hab., prof. nadzw., KPS, tel. sł.: 204-92  
91-157 Łódź, ul. Wici 64 m 18, s. 27, 46

Skoniecki Bernard, prac. obsł., 87-100 Toruń, ul. Fałata 72 m 13,  
tel. dom.: 17-075

Skonieczka Ilona, prac. bibl., BU, 87-100 Toruń, ul. Matejki  
88 m 1, s. 98

Skora Henryka Katarzyna, prac. bibl., BU, tel. sł.: 14-492,  
87-100 Toruń, ul. Matejki 82 m 12, s. 95

Skorek Teresa, prac. obsł., WH, 87-100 Toruń, ul. Łyskowskiego  
3 F/m 62

Skowron Rajmund, mgr, prac. nauk.-techn., IGE, tel. sł.: 273-07,  
87-100 Toruń, ul. Krasińskiego 63 A/m 3, s. 24

Skowronek Mieczysław, prac. adm., tel. sł.: 14-272, 87-100  
Toruń, ul. Witosa 4 B/m 27, s. 112

Skowrońska Iwona, prac. inż.-techn., IGE, tel. sł.: 273-07,  
87-100 Toruń, ul. Tłoczka 5 B/m 32, tel. dom.: 488873, s. 25

Skowrońska Jadwiga Stanisława, prac. inż.-techn., ICH, tel.  
sł.: 14-333, 87-100 Toruń, ul. Szczanieckiego 10 m 31, s. 57

Skowrońska Mirosława, dr, ad., IMT, tel. sł.: 260-17, 19, 87-100  
87-100 Toruń, ul. Donimirskiego 3 E/m 60, tel. dom.: 480473,  
s. 66

Skowroński Andrzej, prof. dr hab., prof. nadzw., IMT, tel. sł.:  
260-17, 19, 87-100 Toruń, ul. Donimirskiego 3 E/m 60, tel.  
dom.: 480473, e-mail: SKOWRON@PLTUMK11, s. 48, 64, 66

- Skowroński Andrzej Cezary, mgr, prac. inż.-techn., ICH, 87-100 Toruń, ul. Tłoczek 5 B/m 32, tel. dom.: 488873, s. 58
- Skowroński Andrzej Roman, prac. inż.-techn., IZK, tel. sł.: 260-28, 87-100 Toruń, ul. Szanieckiego 10 m 31, s. 92
- Skrzydłowska Wanda, prac. inż.-techn., IBI, tel. sł.: 14-456, 87-100 Toruń, ul. Fałata 114 m 12, tel. dom.: 264-49, s. 16
- Skrzydłowski Kazimierz, dr, ad., WE, tel. sł.: 276-95, 87-100 Toruń, ul. Gagarina 38 m 14, s. 70, 72
- Skrzyniecka Barbara, prac. obsł., ICH, 87-100 Toruń, ul. Reja 29 m 7
- Skrzyniecka Jadwiga, prac. stoł., ZZ, 87-162 Lubicz, Brzezinko
- Skrzypczak Teresa, prac. bibl., BU, 87-100 Toruń, ul. Szosa Lubicka 174 A/m 36 s. 96
- Skrzypczak Waldemar, mgr, wykł., KFA, tel. sł.: 260-21, 87-100 Toruń, ul. Kraszewskiego 20 m 11, s. 44
- Skrzypek Ewa, prac. bibl., BU, tel. sł.: 210-65, 87-100 Toruń, ul. Moniuszki 38 m 21, tel. dom.: 253-86, s. 65
- Skuczynski Janusz, dr, ad., IFP, tel. sł.: 260-21, 26, 87-100 Toruń, ul. Piskorskiej 8 C/m 39, tel. dom.: 485060, s. 33
- Skulmowska Jadwiga, prac. adm., tel. sł.: 14-575, 87-100 Toruń, ul. Gagarina 132 m 20, tel. dom.: 17-083, s. 117
- Slot Anna, prac. inż.-techn., IBI, tel. sł.: 14-520, 87-100 Toruń, ul. Matejki 34 m 2, tel. dom.: 269-63, s. 15
- Słobosz Józef, art. graf., prof. nadzw., IAP, tel. sł.: 270-51, 87-100 Toruń, ul. Legionów 131 m 64, tel. dom.: 202-38, s. 84, 86
- Słomiana Anna, prac. obsł., DH, 87-162 Lubicz, ul. Przelot 58
- Słomińska Jolanta, dr, ad., IMT, tel. sł.: 260-17, 19, 02-777 Warszawa, ul. Puszczyka 17 m 80, e-mail: JOLSLOM@PLTUMK11, s. 64
- Słomiński Jerzy, dr, prac. nauk.-techn., IGE, tel. sł.: 243-05, 87-100 Toruń, ul. Świętopełka 20 C/m 29, tel. dom.: 322-21, s. 24
- Słomiński Józef, prof. dr hab., prof. nadzw., IMT, tel. sł.: 260-17, 19, 87-100 Toruń, ul. Krasińskiego 59 m 4, tel. dom.: 274-36, s. 48, 49, 65
- Słomiński Leszek Krzysztof, dr, ad., IMT, tel. sł.: 260-17, 19, 87-100 Toruń, ul. Gagarina 192 m 10, s. 66



Słomska Jadwiga, prac. adm., IAP , tel. sł.: 270-51,52, 87-100 Toruń , ul. Wojska Polskiego 27 m 45 , tel. dom.: 347-49, s. 26

Słowińska Lidia, prac. adm., WM,tel. sł.:14-427, 87-100 Toruń, ul. Kolankowskiego 2 A/m 33, tel. dom.: 484446, s. 47

Słupski Romuald Bernard , mgr , prac. inform. , OB , tel. sł.: 260-17,19, 87-100 Toruń, ul. Stamma 2 G/m 80, e-mail: RBS1@PLTUMK11, s. 100

Smentek-Mielczarek Lidia , dr , ad. , IFI , tel. sł.: 210-65, 87-100 Toruń,ul. Buszczyńskich 9 A/m 52,tel. dom.:484503, e-mail: SMENTEK@PLTUMK11, s. 62

Smoliński Adam, prac. obsł., KSC , 87-207 Dębowa Łąka, Lipnica

Smoliński Dariusz, mgr , asyst. staż., IBI , tel. sł.: 14-454, 87-100 Toruń, ul. Gagarina 41 p. 707 , tel. dom.: 235-45, e-mail: DARSMOL@PLTUMK11, s. 16

Smulski Jerzy, dr, ad., IFP, tel. sł.:260-21,26, 87-100 Toruń, ul. Gagarina 41 p. 608, tel. dom.: 234-45, s. 33

Smużny Wiesław, mgr, st. wykł., IAP, tel. sł.: 270-51, 231-05, 87-100 Toruń , ul. Chełmińska 4 m 3 , tel. dom.: 10-011, s. 86, 88

Smykowska Ewa, mgr, prac. bibl., BU , tel. sł.: 273-51, 87-100 Toruń, ul. Gagarina 48 m 5, s. 43

Snuszka Leszek, prac. obsł., 87-100 Toruń,ul. Gagarina 208 m 2

Sobczak Gizela, dr , st. wykł., IBI , tel. sł.: 14-446, 87-100 Toruń, ul. Wyszyńskiego 2 G/m 74, tel. dom.: 486145,s. 15

Sobczak Małgorzata, prac. adm., IBI , tel. sł.: 14-443, 87-100 Toruń, ul. Piskorskiej 4 A/m 12, s. 14

Sobczak Marzena, mgr , asyst. , IPP , tel. sł.: 273-51, 87-100 Toruń, ul. Łyskowskiego 27 G/m 84, s. 42

Sobierajski Paweł, mgr, asyst., IPP , tel. sł.: 273-51, 87-100 Toruń , ul. Gagarina 41 p. 210 , tel. dom.: 235-45, s. 42

Sobieralski Andrzej , prac. poligr., ZP , tel. sł.: 260-21,26, 87-100 Toruń, ul. Szosa Chełmińska 125 m 10, s. 120

Sobków Czesław, dr , ad., WE , tel. sł.: 262-03, 87-100 Toruń, ul. Słowackiego 44 m 22, tel. dom.: 332-42, s. 74

Sobocińska Wiesława, prac. poligr.,ZP,tel. sł.: 260-21, 87-100 Toruń, ul. Staszica 2 A/m 24, s. 120

Sobociński Wojciech, rzem.,87-100 Toruń,ul. Legionów 28 C/m 3, tel. dom.: 237-00



- Sobolski Jerzy , prac. obsł. , WP , 87-100 Toruń , ul. Raszei  
4 A/m 81
- Sojak Sławomir, dr , ad. , WE , tel. sł.: 240-19, 87-100 Toruń,  
ul. Słowackiego 41 m 5, tel. dom.: 259-82, s. 74
- Sojecka Jadwiga , mgr , prac. adm. , tel. sł.: 14-235, 87-100  
Toruń, ul. Wyczółkowskiego 22 m 3, s. 108
- Sojecki Ryszard, dr, ad., ICH, tel. sł.: 14-551, 87-100 Toruń,  
ul. Wyczółkowskiego 22 m 3, s. 53
- Sojka Jan, dr, docent, IHA, tel. sł.: 14-480, 60-682 Poznań, ul.  
Chocimska 24, tel. dom.: 234858, s. 38
- Sokala Andrzej, dr, ad., WP, tel. sł.: 260-20, 28, 87-100 Toruń,  
ul. Gagarina 41 p. 609, tel. dom.: 235-45, s. 82
- Sokołowska Bożena, prac. stoł., ZZ , 87-100 Toruń, ul. Lubicka  
42 m 2
- Sokołowski Dariusz, mgr, asyst., IGE, tel. sł.: 243-05, 87-100  
87-100 Toruń, ul. Gagarina 45 p. 508 , tel. dom.: 235-77,  
s. 23
- Soldenhoff Bożena, dr, st. wykł., IZK, tel. sł.: 270-51, 87-100  
Toruń, ul. Stamma 2 m 4, tel. dom.: 485462, s. 90
- Sosnowska Alina, mgr, prac. inż.-techn., IAE, tel. sł.: 257-20,  
87-100 Toruń, ul. Niesiołowskiego 2 C/m 22, s. 31
- Speina Jerzy, dr hab., prof. nadzw., IFP, tel. sł.: 260-21, 26,  
87-100 Toruń, ul. Głowackiego 14 m 26, tel. dom.: 33-418,  
s. 27, 31, 33
- Spychała Józef Tadeusz, rzem., 87-100 Toruń, ul. Fałata 103 m 9,  
tel. dom.: 217-00
- Spychała Wiesław, rzem. , 87-100 Toruń , ul. Chełmińska 10 m 4
- Stachowski Jan, dr, ad., IGE , tel. sł.: 243-05, 87-100 Toruń,  
ul. Świętopełka 32 D/m 5, s. 23
- Stalmierska Teresa, prac. obsł., DH, 87-100 Toruń, ul. Kraszew-  
skiego 54 m 46
- Stalmierski Andrzej, rzem., 87-100 Toruń, ul. Kraszewskiego 54/46
- Stanek Wojciech, dr , ad., IHA , 87-100 Toruń , ul. Odrodzenia  
9 m 6, tel. dom.: 247-35, s. 39
- Stanisławski Piotr, prac. inż.-techn., IBI , tel. sł.: 14-453,  
87-100 Toruń, ul. Lubicka 28 m 2, s. 19
- Stanke Mariola , prac. obsł. , tel. sł.: 14-260, 87-100 Toruń,  
ul. Gagarina 204 m 10, tel. dom.: 287-32, s. 116

- Stankiewicz Barbara, prac. adm., WP , tel. sł.: 244-09, 87-100 Toruń, ul. Bema 24 m 95, tel. dom.: 23-148, s. 75
- Stankiewicz Janina Maria, dr, ad., WE, tel. sł.:240-19, 87-100 Toruń, ul. Grudziądzka 55 A/m 22, tel. dom.: 338-67,s. 74
- Stankiewicz Marek Jacek, dr hab., prof. nadzw., WE , tel. sł.: 282-63, 87-100 Toruń, ul. Grudziądzka 55 A/m 22, tel. dom.: 338-67, s. 6, 69, 73
- Stankiewicz Maria Magdalena, dr , ad., IBI , tel. sł.: 14-451, 87-100 Toruń, ul. Jelenia 35, s. 15
- Staszewska Danuta, dr , ad., ICH , 87-100 Toruń, ul. Moniuszki 40 m 32, tel. dom.: 262-26, s. 53
- Staszewska Grażyna, dr hab., ad. ,IFI, tel. sł.:210-65, 87-100 Toruń, ul. Wyspiańskiego 23 m 2, tel. dom.:25-444,s. 48, 62
- Staszewski Jacek, prof. dr hab., prof. zw., IHA, 87-100 Toruń, ul. Moniuszki 40 m 32, tel. dom.: 26-226, s. 27, 38
- Staszewski Przemysław, dr, ad., IFI , tel. sł.: 210-65, 87-100 Toruń, ul. Wyspiańskiego 23 m 2, tel. dom.: 25-444, s. 60
- Stawicki Józef, dr , ad., WE , tel. sł.: 243-28, 87-100 Toruń, ul. Niesiołowskiego 30 A/m 17 , tel. dom.: 481828 , s. 71
- Stecki Leopold, prof. dr hab., prof. zw., WP, tel. sł.:243-15, 60-574 Poznań, ul. Dąbrowskiego 97 D/m 2, tel. dom.:43-967, s. 76, 80
- Stefańska Barbara, prac. obsł., IAP , 87-100 Toruń , ul. Chrobrego 25 m 10
- Stefański Krzysztof, dr , ad. , IFI , tel. sł.: 210-65, 87-100 Toruń , ul. Niesiołowskiego 26 m 3 , tel. dom.: 481656, e-mail: STEFAN@PLTUMK11, s. 63, 68
- Stegnicki Tadeusz , prac. stoł., ZZ , 87-100 Toruń , ul. Szosa Lubicka 154 m 12
- Stenka Krystyna , prac. obsł., DH , 87-162 Lubicz, Mierzynek 1
- Stępak Marian, mgr, asyst.,IAP, tel. sł.:270-51, 87-100 Toruń, ul. Wyszyńskiego 13 A/m 91, tel. dom.: 487660, s. 87
- Stępień Marek, mgr , asyst., IHA , 87-100 Toruń , ul. Gagarina 41 p. 704, tel. dom.: 235-45, s. 39
- Stępka Leszek, mgr, asyst.,IBI, tel. sł.:14-452, 87-100 Toruń, ul. Gagarina 41 p. 106, tel. dom.: 235-45, s. 19
- Stępniewska Regina, prac. obsł., ICH , 87-100 Toruń , ul. Grudziądzka 55 B/m 19



Stetkiewicz Lucyna, mgr, lektor, KSC, tel. sł.: 276-40, 87-100 Toruń, ul. Łyskowskiego 27 F/m 75, tel. dom.: 482269, s. 46

Stiller Zofia, prac. adm., tel. sł.: 14-575, 87-100 Toruń, ul. Rakowicza 9 C/m 49, s. 117

Stoff Andrzej, dr, ad., IFP, tel. sł.: 260-21, 26, 87-100 Toruń, ul. Dziewulskiego 36 A/m 52, s. 34

Stolarski Kazimierz, rzem., 87-700 Aleksandrów Kuj., Łazieniec 55

Stolińska Jadwiga, prac. adm., tel. sł.: 14-582, 87-100 Toruń, ul. Broniewskiego 84 m 7, tel. dom.: 27-320, s. 112

Stopińska Jadwiga, dr, ad., IBI, tel. sł.: 14-440, 87-100 Toruń, ul. Prejsa 2 C/m 36, tel. dom.: 486906, s. 17

Stopiński Marek, dr, ad., IBI, tel. sł.: 14-447, 87-100 Toruń, ul. Prejsa 2 C/m 36, tel. dom.: 486906, s. 13, 19

Stramowski Bogdan, rzem., 87-100 Toruń, ul. Port Drzewny 2 m 4

Streich Wojciech Józef, dr, prac. adm., tel. sł.: 14-239, 87-100 Toruń, ul. Filomatów Pom. 3 A/m 36, tel. dom.: 480907, s. 109

Strobel Andrzej, dr, ad., IAS, tel. sł.: 260-17, 19, 87-100 Toruń, ul. Kościuszki 11 C/m 1, tel. dom.: 327-29, e-mail: IAASLEPLTUMK11, s. 51

Strutyńska Maria Halina, mgr, prac. bibl., BU, tel. sł.: 14-409, 87-100 Toruń, ul. Wyszyńskiego 2 F/m 63, s. 97

Strychalski Jan, rzem., 87-640 Czernikowo, Steklinek 1

Strychalski Waldemar, rzem., 87-640 Czernikowo, Steklinek 1

Stryczyński Jacek Stanisław, mgr, asyst., IAS, tel. sł.: 260-17, 19, 61-578 Poznań, ul. Niedziałkowskiego 25 m 7, tel. dom.: 332934, s. 51

Strzelczyk Alicja Barbara, prof. dr hab., prof. zw., IZK, tel. sł.: 270-51, 52, 87-100 Toruń, ul. Kraszewskiego 22 m 4, tel. dom.: 275-27, s. 84, 90

Strzelczyk Edmund, prof. dr hab., prof. zw., IBI, tel. sł.: 14-436, 87-100 Toruń, ul. Kraszewskiego 22 m 4, tel. dom.: 275-27, s. 13, 18

Strzelecka Aleksandra, mgr, prac. bibl., BU, tel. sł.: 14-496, 87-100 Toruń, ul. Grudziądzka 24 m 35, s. 94

Strzelecka Joanna, mgr, st. wykł., IPP, tel. sł.: 273-51, 87-100 Toruń, ul. Wyszyńskiego 22 A/m 18, tel. dom.: 487810, s. 43

Strzelecka Mieczysława, prac. obsł., 87-162 Lubicz, Mierzynek



Strzelecka Zofia, prac. obsł., DH , 87-100 Toruń, ul. Przy Kaszowniku 27 m 58

Strzelecki Michał, mgr, prac. adm., WH, tel. sł.: 260-21, 87-100 Toruń , ul. Gagarina 41 p. 311 , tel. dom.: 235-45, s. 34

Strzeżewska Krystyna, prac. stoł., ZZ, 87-619 Walentowo, Wola 1

Strzyżewska Grażyna, prac. adm., tel. sł.: 14-269, 87-100 Toruń, ul. Gagarina 86 A/m 3, tel. dom.: 17-800, s. 112

Strzyżewski Mirosław, mgr , asyst., IFP , tel. sł.: 260-21, 26, 87-100 Toruń, ul. Jamontta 2 A/m 57, s. 33

Stuchlik Ewa , mgr , prac. adm., WS , tel. sł.: 259-71, 87-100 Toruń, ul. Bema 40 A/m 7, tel. dom.: 215-57, s. 84

Stycunow Marek, prac. obsł., 87-100 Toruń , ul. Fałata 105 m 2

Stys Henryka, prac. obsł., 87-100 Toruń, ul. Łyskowskiego 27 m 10

Suchocka-Galaś Kazimiera, dr, ad., ICH , 87-100 Toruń, ul. Wyszynskiego 4 m 10, tel. dom.: 487577, s. 53

Suchocki Roman, mgr , st. wykł., WF , tel. sł.: 14-375, 87-100 Toruń, ul. Prusa 7, tel. dom.: 28-259, s. 7, 105

Sudoł Stanisław Jakub, prof. dr hab., prof. zw., WE, tel. sł.: 216-69, 04-830 Warszawa, ul. Wisielki 11, tel. dom.: 126029, adres dodatk.: 87-100 Toruń , ul. Gagarina 45 p. 2 , tel. dom.: 235-45, s. 6, 70, 73

Sudomir-Gordon Elżbieta, mgr, asyst., IFS, tel. sł.: 260-21, 26, 87-100 Toruń , ul. Gagarina 41 p. 408, tel. dom.: 235-45, s. 36

Sudziński Ryszard Marian, dr, ad., IHA, 87-100 Toruń, ul. Gagarina 86 m 13, tel. dom.: 17-221, s. 39

Sułek Edward, prac. inż.-techn., IHA, 87-100 Toruń, ul. Tuwima 13 m 21, tel. dom.: 283-72, s. 41

Sulkowska-Tuszyńska Grażyna, mgr, asyst., IAE, tel. sł.: 257-20, 87-100 Toruń , ul. Boboli 10 B , tel. dom.: 28-406, s. 29

Sulowska Krystyna, prac. stoł., ZZ, 87-100 Toruń, ul. Donimirskiego 3 D/m 47

Sumara Bożena Genowefa, prac. obsł., 87-148 Łysomice, ul. Nowa 1 m 1

Sumiński Stanisław, prac. obsł., 87-100 Toruń, ul. Gagarina 86 m. 6, tel. dom.: 17-327

Supruniuk Anna Beata, mgr, prac. bibl., BU , tel. sł.: 14-417, 87-100 Toruń, ul. Gagarina 45 p. 202, tel. dom.: 235-77, s. 94

- Supruniuk Mirosław, mgr, prac. bibl., BU, tel. sł.: 14-496, 87-100 Toruń, ul. Gagarina 45 p. 202, tel. dom.: 235-77, e-mail: MARIA@PLTUMK11, s. 94
- Surdykowski Andrzej, dr, ad., ICH, 87-100 Toruń, ul. Dziewulskiego 27 m 2, tel. dom. 483317, s. 54
- Suryń Barbara, mgr, prac. adm., tel. sł.: 276-24, 87-100 Toruń, ul. Boboli 11 m 10, tel. dom.: 28-098, s. 113
- Suty Wiesław, prac. adm., tel. sł.: 14-278, 87-100 Toruń, ul. Elbląska 8, s. 115
- Sworowska Irena Maria, prac. adm., IAS, tel. sł.: 11-655, 87-148 Lysomice, Piwnice, s. 51
- Sypniewska Malwina, prac. poligr., BU, 87-100 Toruń, ul. Broniewskiego 44 m 2, tel. dom.: 17-857, s. 95
- Sypniewski Janusz, prac. adm., BU, tel. sł.: 14-400, 87-100 Toruń, ul. Broniewskiego 44 m 2, tel. dom.: 17-857, s. 99
- Syrocka Janina, prac. adm., WE, tel. sł.: 240-19, 87-100 Toruń, ul. Tłoczek 5 A/m 20, s. 74
- Syrowska Zenobia, prac. obsł., KSC, 87-100 Toruń, ul. Słowackiego 138 m 6
- Sytniewski Andrzej, dr, st. wykł., ICH, 87-100 Toruń, ul. Legionów 53 m 4, tel. dom.: 310-81, s. 56
- Szablewski Lech Bogusław, dr, prac. nauk.-techn., ICH, 87-100 Toruń, ul. PCK 28 m 22, s. 56
- Szady Magdalena, prac. bibl., BU, 87-100 Toruń, ul. Szeroka 42 m 1, s. 95
- Szahaj Andrzej, dr, ad., IFL, tel. sł.: 260-21, 85-166 Bydgoszcz, ul. Beskidzka 1, tel. dom.: 220530, s. 37
- Szarmach Marian, prof. dr hab., prof. nadzw., KFK, tel. sł.: 260-21, 82-400 Sztum, ul. Morawskiego 6 m 27, tel. dom.: 24-51, s. 27, 45
- Szarszewska Felicja, prac. obsł., WP, 87-100 Toruń, ul. Poznańska 111 m 4, tel. dom.: 20-021
- Szary Marek, mgr, asyst., IAP, tel. sł.: 243-04, 87-100 Toruń, ul. Gagarina 45 p. 506, tel. dom.: 235-77, s. 88
- Szatkowska Gertruda, prac. obsł., WF, 87-100 Toruń, ul. Kaliskiego 3 C/m 6
- Szatkowski Janusz, mgr, prac. inż.-techn., IFI, tel. sł.: 210-65, 87-100 Toruń, ul. Rakowicza 7 A/m 42, tel. dom.: 484962, s. 61, 124

Szczechowiak Ryszard, mgr, wykł., WF, tel. sł.: 14-377, 87-100 Toruń, ul. Jamontta 2 A, s. 105

Szचेcki Marek, mgr, naucz. zaw., WF, 87-100 Toruń, ul. Kraszewskiego 22 m 24, tel. dom.: 275-22, s. 105

Szczepanik Maryla, dr, ad., IBI, tel. sł.: 14-452, 87-100 Toruń, ul. Dziewulskiego 5 A/m 56, tel. dom.: 482114, s. 19

Szczepanik Wiktor, dr, ad., IGE, tel. sł.: 273-07, 87-100 Toruń, ul. Dziewulskiego 5 A/m 56, tel. dom.: 482114, s. 24

Szczepankiewicz Gabriela, mgr, prac. adm., tel. sł.: 14-230, 87-100 Toruń, ul. Matejki 34 m 4, tel. dom.: 213-25, s. 108

Szczepańska Elżbieta Maria, dr, ad., WE, tel. sł.: 262-03, 87-100 Toruń, ul. Głowackiego 7 B/m 66, tel. dom.: 483106, s. 74

Szczepańska Józefa Wiktoria, prac. obsł., DH, 87-100 Toruń, ul. Świętopełka 22 B/m 11

Szczepańska Magdalena, prac. red., tel. sł.: 14-253, 87-100 Toruń, ul. Fałata 28, s. 119

Szczepańska Renata, dr, prac. nauk.-techn., ICH, 87-100 Toruń, ul. Legionów 53 D/m 5, s. 56

Szczepański Waldemar Ryszard, dr, ad., WE, tel. sł.: 276-95, 87-100 Toruń, ul. Rakowicza 7 B/m 66, tel. dom.: 483106, s. 70, 71

Szczepkowski Jan, dr, st. wykł., IGE, tel. sł.: 273-08, 87-100 Toruń, ul. Grudziądzka 84 m 1, tel. dom.: 313-12, s. 22

Szczęśna Danuta, mgr, wykł., WF, tel. sł.: 14-376, 87-100 Toruń, ul. Szosa Lubicka 160, tel. dom.: 487154, s. 105

Szczęśna Jadwiga, prac. stoł., ZZ, 87-100 Toruń, ul. Słowackiego 126 B/m 5

Szcześniak Teresa, mgr, prac. nauk.-techn., IBI, tel. sł.: 14-440, 87-100 Toruń, ul. PCK 28 A/m 2, tel. dom.: 329-16, s. 17

Szcześniak Jan, mgr inż., prac. nauk.-techn., KMK, tel. sł.: 210-65, 87-100 Toruń, ul. Rydygiera 22 m 38 s. 70

Szczęśny Adam, dr, ad., ICH, tel. sł.: 14-547, 87-100 Toruń, ul. Szosa Lubicka 156 D/m 104, tel. dom.: 487791, s. 55

Szczuczko Witold, dr, ad., IHA, 87-100 Toruń, ul. Kaliskiego 3 m 4, tel. dom.: 35-651, s. 37

Szczukowska Teresa, prac. adm., WM, tel. sł.: 14-427, 87-100 Toruń, ul. Bema 36 m 14, tel. dom.: 218-07, s. 47

Szczurek Tomasz, dr hab., ad., IFI, tel. sł.: 210-65, 87-100 Toruń, ul. Krokusowa 17, tel. dom.: 295-11, s. 48, 61



Szczyпка Józef, art. plast., docent, IZK, tel. sł.: 270-51,52,  
87-100 Toruń, ul. Gagarina 41 p. 505 , tel. dom.: 235-45,  
s. 89

Szelatyńska Maria Jolanta, mgr , prac. inform., OB , tel. sł.:  
260-17, 87-100 Toruń, ul. Gagarina 41 p. 209 , tel. dom.:  
235-45, e-mail: MJSZ@PLTUMK11, s. 100

Szenkowska Zofia, prac. poligr., ZP, tel. sł.:260-21,26,87-100  
Toruń , ul. Bydgoska 114 m 7 , tel. dom.: 283-42 , s. 120

Szercha Daniel, rzem., 87-100 Toruń, ul. Szosa Lubicka 170 m 13

Szewczak Zbigniew Stanisław, mgr, prac. inform., OB, tel. sł.:  
260-17, 87-100 Toruń, ul. Gagarina 45 p. 112 , tel. dom.:  
235-77, e-mail: SZEWCZAK@PLTUMK11, s. 100

Szewczyk Halina, mgr, prac. nauk.-techn., ICH, 87-100 Toruń, ul.  
Matejki 80 m 8, tel. dom.: 257-14, s. 56

Szewczyk Lucja, dr, ad., IFP, tel. sł.:260-21, 85-158 Bydgoszcz,  
ul. Stroma 7 m 37, tel. dom.: 389-39, s. 32

Sziling Irena Wanda, mgr, prac. adm., DH, tel. sł.:238-58,87-100  
Toruń, ul. Dekerta 19 B/m 4, tel. dom.: 315-76, s. 113

Sziling Jan, dr hab., prof. nadzw., IHA, tel. sł.:242-20,87-100  
Toruń, ul. Dekerta 19 B/m 4, tel. dom.:315-76, s. 27, 28, 39

Szukunftowska Aleksandra, prac. adm., tel. sł.:14-560,87-100 Toruń  
ul. Konstytucji 3 Maja 8 B/m 70, tel. dom.:488092, s. 115

Szłosowska Renata, prac. adm., tel. sł.: 14-273, 87-100 Toruń,  
ul. Chrobrego 27 m 24, tel. dom.: 317-85, s. 112

Szlyk Edward , dr , ad. , ICH , 87-100 Toruń, ul. Wyszyńskiego  
4 C/m 40, tel. dom.: 487593, s. 54

Szmejchel Maria Jolanta, prac. poligr., ZP, tel. sł.:260-21,26,  
87-100 Toruń, ul. Kraszewskiego 46/50 m 12, s. 120

Szmit Elżbieta, mgr, asyst. staż., IZK, tel. sł.:285-99, 43-143  
Tychy-Lędziny, ul. Lędzińska 47 m 5, s. 90

Szott Barbara, prac. adm., IFS, tel. sł.: 260-21, 87-100 Toruń,  
ul. Bolta 8 m 9, tel. dom.: 488069, s. 35

Szpejna Dariusz, rzem., DH , 87-100 Toruń, ul. Matejki 86 m 10

Szpejna Zenon, rzem., 87-100 Toruń, ul. Matejki 86 m 10

Szponder Elżbieta, prac. adm., 87-100 Toruń, ul. Szymanowskie-  
go 11 m 13, s. 109

Szrejter Jadwiga, prac. obsł., 87-100 Toruń, ul. Warnęczyka 8/70

Szrejter Jan , rzem. , 87-100 Toruń , ul. Warneńczyka 8 m 70

Sztolberg-Bybluk Mirosława Joanna, mgr,st. wykł.,IFS,tel. sł.: 260-21, 87-100 Toruń, ul. PCK 25 m 45, tel. dom.: 21-607, s. 35

Szubrych Teresa, prac. obsł.,WH, 87-100 Toruń, ul. Wojska Polskiego 23 m 11

Szudy Józef,prof., dr hab., prof. nadzw.,IFI, tel. sł.:224-87, 87-100 Toruń,ul. Fiołkowa 3,tel. dom.: 24-944,s. 48,59,61

Szulec Elżbieta, mgr, asyst.,WE,tel. sł.: 243-28, 87-100 Toruń, ul. Gagarina 41 p. 502, tel. dom.: 235-45, s. 71

Szulec Halina, prac. stoł., ZZ, 87-100 Toruń, ul. Poniatowskiego 5 m 6

Szulec Krystyna, prac. stoł.,ZZ,87-100 Toruń,ul. Św. Ducha 21/8

Szulec Maria, mgr inż., prac. nauk.-techn., ICH , 87-100 Toruń, ul. Młodzieżowa 19 m 30, tel. dom.: 327-09, s. 56

Szulta Wojciech, mgr, prac. inż.-techn., IAE, tel. sł.:257-20, 87-100 Toruń, ul. Donimirskiego 1 B/m 22, s. 30

Szupryczyńska Maria, dr hab., docent, IFP, tel. sł.:260-21,26, 87-100 Toruń, ul. Krasieńskiego 61 m 7, tel. dom.: 27-497, s. 27, 31

Szwajdler Wojciech, dr, ad.,WP, tel. sł.:243-15, 87-100 Toruń, ul. Kochanowskiego 4 A/m 3, tel. dom.: 25-297, s. 77

Szwedek Aleksander, prof. dr hab., prof. nadzw.,KFA, tel. sł.: 260-21, 85-863 Bydgoszcz,ul. Łomżyńska 47 B/m 6,tel.dom.: 611138, e-mail: SZWEDEK@PLTUMK11, s. 27, 43

Szwiec Jadwiga, prac. adm.,IFI, tel.sł.: 210-65, 87-100 Toruń, ul. Wyszyńskiego 13 A/m 53, s. 63

Szychowska Elżbieta, prac. obsł., DH , 87-100 Toruń, ul. Wąska 8 A/m 8

Szyling Ryszard,prac. obsł.,ICH,87-100 Toruń,ul.Gagarina 146/2

Szymańska Agnieszka, prac. adm.,tel. sł.:14-283, 87-100 Toruń, ul. Wyszyńskiego 14 A/m 18, tel. dom.: 488585, s. 117

Szymańska Daniela Wanda, dr, ad.,IGE, tel. sł.: 243-05, 87-100 Toruń, ul. Witosa 7 B/m 22, s. 23

Szymańska Lidia,prac. stoł.,ZZ, 87-100 Toruń,ul. Teligi 5 m 26

Szymańska Władysława, prac. obsł., IBI, 87-100 Toruń, ul.Gagarina 126 m 12



- Szymański Bogdan Janusz, prac. inż.-techn., IFI, tel. sł.: 210-65,  
87-100 Toruń, ul. Mossakowskiego 2 C/m 99, tel.dom.: 486617,  
s. 59
- Szymański Grzegorz, dr, asyst., ICH, 87-100 Toruń, ul. Kosyn.  
Kościuszk. 9 m 53, s. 55
- Szymański Wojciech, prof. dr hab., prof. nadzw., ICH, tel.sł.:  
14-523, 87-100 Toruń, ul. Krasińskiego 59 m 10, tel. dom.:  
238-84, s. 48, 53
- Szyborska Jadwiga, prac. stoł., ZZ, 87-100 Toruń, ul. Poznańska  
97 m 4
- Szymczak Jadwiga, dr, ad., IBI, tel. sł.: 14-451, 87-100 Toruń,  
ul. Wyszyńskiego 16 E/m 58, s. 17
- Szymczak Marian Wincenty, dr, prac. inż.-techn., KRA, tel.sł.:  
116-51, 87-100 Toruń, ul. Wyszyńskiego 16 E/m 58, s. 68
- Szymeczko Krystyna, mgr, prac. adm., JO, tel. sł.: 14-212, 87-100  
Toruń, ul. Makuszyńskiego 26, s. 102
- Szymorowska Teresa Elżbieta, mgr, st. kust. dypl., BU, tel. sł.:  
14-564, 87-100 Toruń, ul. Gagarina 80 m 5, tel. dom.: 17-511,  
s. 95
- Szyndler Maria Zofia, prac. obsł., BU, 87-100 Toruń, ul. Mickie-  
wicz 79 m 16
- Szyplińska Jolanta, prac. obsł., 87-100 Toruń, ul. Bydgoska 90/5
- Szypliński Mieczysław, dr, st. wykł., WE, tel. sł.: 216-69, 87-100  
Toruń, ul. Kasprovicza 3 m 6, tel. dom.: 266-97, s. 73
- Szyszek Tadeusz, dr hab., docent, IFS, tel. sł.: 260-21, 00-341  
Warszawa, ul. Radna 1/7 m 10, s. 27, 36

S

- Sliwa Krystyna Maria, mgr, st. wykł., JO, tel. sł.: 14-211,  
87-100 Toruń, ul. Kochanowskiego 1 m 2, tel. dom.: 23-845,  
s. 103
- Sliwińska Anna, dr, ad., KSC, tel. sł.: 276-40, 87-100 Toruń,  
ul. Gagarina 41 p. 312, tel. dom.: 235-45, s. 46
- Sliwińska Maria, mgr, wykł., prac. bibl., IHA, BU, tel. sł.:  
14-475, 14-415, 87-100 Toruń, ul. Łyskowskiego 13 D/m 161,  
tel. dom.: 481746, e-mail: UMKLIBR@PLTUMK11, s. 38, 99
- Smietańska Gabriela, dr, ad., ICH, tel. sł.: 14-529, 87-100  
Toruń, ul. Szosa Chełmińska 37, tel. dom.: 206-07, s. 53
- Smigiel Jolanta, mgr, wykł., JO, tel. sł.: 14-203, 87-100 Toruń,  
ul. Świerkowa 20, tel. dom.: 398030, s. 104



- Sniady Jerzy Stanisław, prac. poligr., ZP, tel. sł.:260-21,26,  
87-100 Toruń , ul. Wojska Polskiego 27 m 51 , tel. dom.:  
338-84, s. 119
- Śniegocka Jolanta Bożena, mgr, st. wykł., WE, tel. sł.:243-28,  
87-100 Toruń, ul. Storczykowa 18, s. 71
- Świątek Adela Stefania, dr, st. wykł., WE, tel. sł.:243-28,87-100  
Toruń, ul. Lyskowskiego 7 E/m 195, tel. dom.: 482064, s. 71
- Świątek Jerzy Bogumił, dr, st. wykł., IPP, tel. sł.:273-51,87-100  
Toruń, ul. Lyskowskiego 7 E/m 195, tel. dom.: 482064, s. 43
- Świderska-Iwicka Małgorzata, mgr, asyst., WP, tel. sł.:243-15,  
87-100 Toruń, ul. Idzikowskiego 4 A/m 6, tel. dom.: 22-644,  
s. 80
- Świderski Wojciech, mgr, asyst., IMT, tel. sł.:260-17,19, 87-100  
87-100 Toruń, ul. Gagarina 41 p. 603 , tel. dom.: 235-45,  
s. 66
- Święcka Elżbieta, dr, ad., IBI, tel. sł.:14-451, 87-100 Toruń,  
ul. Krasieńskiego 59 m 2, s. 17
- Święcki Mikołaj, dr, ad., WP , tel. sł.: 243-15, 87-100 Toruń,  
ul. Bydgoska 88 A/m 4, tel. dom.: 275-61, s. 79
- Świerczyński Marek Jarosław, mgr , prac. bibl., BU , tel. sł.:  
260-21, 87-100 Toruń, ul. PCK 28 m 16, tel. dom.: 32-556,  
s. 44
- Świątek Wacława, dr, ad., IPP, tel. sł.: 273-51, 87-100 Toruń,  
ul. Lubicka 34 m 6, tel. dom.: 398767, s. 43
- Świetlik Hanna, mgr, asyst., KFA , tel. sł.: 260-21,26, 85-320  
Bydgoszcz, ul. Waryńskiego 22 m 89, s. 44
- Świgoń Grzegorz, prac.inform., OB, tel. sł.: 260-17,19, 87-100  
Toruń , ul. Dziewulskiego 26 C/m 44 , tel. dom.: 485651,  
s. 101
- Świniarska Krystyna, prac. stoł., ZZ, 87-100 Toruń, ul. Gagarina  
86 A/m 24
- Świtalski Edward, dr, st. wykł., IGE, tel. sł.: 243-05, 87-100  
Toruń, ul. Kasztanowa 31 D/m 48, s. 25

#### T

- Tabaka Zygmunt, prac.obsł., DH, 87-100 Toruń, ul. Gałczyńskiego  
59 m 4
- Taglewska Irena, prac. stoł., ZZ, 87-100 Toruń, ul. Matejki 89 B
- Tajchman Jan Juliusz, dr hab., prof. nadzw., IZK, tel. sł.:270-51,  
87-100 Toruń, ul. Konopnickiej 27 m 3, tel. dom.: 224-88,  
s. 7, 84, 85, 91

Talarczyk Elżbieta, prac. adm., AR, tel. sł.: 260-19, 87-100 Toruń,  
ul. Czarnieckiego 14 A/m 2, s. 93

Tańska Janina, prac. stoł., ZZ, 87-100 Toruń, ul. Szosa Okrężna  
22 m 6

Taran Maria, prac. poligr., BU, tel. sł.: 14-491, 87-100 Toruń,  
ul. Długa 47 E/m 6, s. 95

Targowski Piotr, dr, ad., IFI, tel. sł.: 210-65, 87-100 Toruń,  
ul. Mossakowskiego 2 D/m 125, tel. dom.: 487287,  
e-mail: PTARG@PLTUMK11, s. 62

Tawrel Teresa, prac. stoł., ZZ, 87-100 Toruń, ul. Kusocińskiego  
12 m 64

Tęgowska Eugenia, dr, ad., IBI, tel. sł.: 14-451, 87-100 Toruń,  
ul. Słowackiego 111 m 16, s. 13, 17

Templin Julita, mgr, asyst., IBI, tel. sł.: 14-452, 87-100 Toruń,  
ul. Bema 42 A/m 2, tel. dom.: 28-223, s. 20

Tereba Renata, prac. obsł., DH, 86-220 Kornatowo, Firlus

Thielmann Jerzy, mgr, prac. adm., tel. sł.: 14-293, 87-100 Toruń,  
ul. Łyskowskiego 37 A/m 60, s. 111

Thielmann Weronika, prac. adm., tel. sł.: 14-255, 87-100 Toruń,  
ul. Łyskowskiego 37 A/m 60, s. 115

Tkocz Jan, dr hab., prof. nadzw., IGE, tel. sł.: 243-05, 87-100  
Toruń, ul. Kosyn. Kosciuszki 7 m 9, tel. dom.: 482132,  
s. 13, 23

Tobys-Grochal Małgorzata, mgr, asyst., KFA, tel. sł.: 260-21,  
85-320 Bydgoszcz, ul. Waryńskiego 18 m 4, tel. dom.: 416442,  
s. 44

Tomala Jerzy, prof. dr hab., prof. zw., WE, 87-100 Toruń, ul.  
Kościuszki 11 E/m 7, tel. dom.: 318-43, s. 70

Tomasik Leonarda, mgr, st. wykł., IPP, tel. sł.: 273-51, 87-100  
Toruń, ul. Boboli 72, tel. dom.: 21-311, s. 43

Tomaszewicz Barbara, mgr, asyst., IGE, tel. sł.: 270-51, 87-100  
Toruń, ul. Gagarina 45 p. 709, tel. dom.: 235-77, s. 23

Tomaszewska Alicja Stanisława, mgr, prac. adm., IHA, tel. sł.:  
273-95, 87-100 Toruń, ul. Słowackiego 1 m 3, s. 37

Tomaszewska Maria Krystyna, prac. bibl., BU, 87-100 Toruń, ul.  
Mickiewicza 30 m 5, s. 96

Tomaszewska-Nowak Hanna, prac. red., tel. sł.: 14-253, 87-100 Tó-  
ruń, ul. Kraszewskiego 22 m 13, tel. dom.: 24-106, s. 119



Tomaszewski Jerzy, prof. dr hab., prof. nadzw., ICH, tel. sł.:  
14-331, 87-100 Toruń, ul. Makuszyńskiego 54, s. 48, 55

Tomaszewski Roman, prac. inż.-techn., IBI, tel. sł.: 14-451, 87-100  
Toruń, ul. Gagarina 126 m 32, tel. dom.: 17-702, s. 15

Tomczak Andrzej, prof. dr hab., prof. zw., IHA, tel. sł.: 273-82,  
87-100 Toruń, ul. Kraszewskiego 22 m 25, tel. dom.: 27-309,  
s. 27, 37

Tomczak Danuta, prac. obsł., BU, 87-100 Toruń, ul. Mickiewicza  
138 m 2

Tomczyk Bogumiła, prac. obsł., DH, 87-100 Toruń, ul. Łąkowa 2

Tomczyk Maria, mgr, asyst., KPS, tel. sł.: 204-92, 87-100 Toruń,  
ul. Wyszynskiego 22 G/m 80, s. 46

Tomczyk Stanisław, prac. adm., WF, tel. sł.: 247-02, 87-100 Toruń,  
ul. Dziewulskiego 30 m 7, tel. dom.: 483546, s. 105

Tomkowicz Anna, mgr, prac. adm., tel. sł.: 14-589, 87-100 Toruń,  
ul. Broniewskiego 38 B/m 18, s. 109

Tomporowska Bogumiła, prac. stoł., ŻZ, 87-100 Toruń, ul. Poznań-  
ska 22

Tondel Janusz, dr, ad., IHA, tel. sł.: 14-480, 87-100 Toruń, ul.  
Wąska 10 m 7, tel. dom.: 292-37, s. 38

Tondel Teresa, mgr, prac. adm., tel. sł.: 14-237, 87-100 Toruń,  
ul. Wąska 10 m 7, tel. dom.: 292-37, s. 110

Tosza Gizella Teresa, prac. obsł., DH, 87-100 Toruń, ul. Gaga-  
rina 188 m 2

Trager Michał, mgr, ad., IZK, tel. sł.: 270-51, 87-100 Toruń, ul.  
Lyskowskiego 25 E/m 59, s. 86, 92

Trawiński Paweł, prac. poligr., ZP, tel. sł.: 260-21, 26, 87-100  
Toruń, ul. Jaroczyńskiego 7 m 2, s. 120

Trawiński Ryszard Stanisław, mgr, asyst., IFI, tel. sł.: 210-65,  
85-319 Bydgoszcz, ul. Korczaka 4 m 18, s. 62

Treiderowska Teresa, prac. adm., tel. sł.: 14-280, 87-100 Toruń,  
ul. Szanieckiego 28 m 9, tel. dom.: 33-286, s. 116

Trejgell Alina, mgr, asyst. staż., IBI, tel. sł.: 14-440, 87-100  
Toruń, ul. Kraszewskiego 46/50 m 10, s. 17

Tretyn Andrzej, dr, ad., IBI, tel. sł.: 14-456, 87-100 Toruń, ul.  
Wąska 10 m 5, tel. dom.: 292-74, s. 16

Truszkowski Stanisław, dr, prac. inż.-techn., ICH, tel. sł.:  
14-528, 87-100 Toruń, ul. Kraszewskiego 38 C/m 26, tel. dom.:  
216-14, s. 53



- Trypuć Mieczysław, dr hab., prof. nadzw., ICH, tel. sł.: 14-569,  
87-100 Toruń, ul. Gagarina 176 m 6, tel. dom.: 204-57,  
s. 48, 56
- Trzcńska Elżbieta, prac. poligr., ZP, tel. sł.: 260-21, 26,  
87-100 Toruń, ul. Kraszewskiego 6 m 45, s. 120
- Trzebiatowska Zofia, prac. obsł., APL, 87-100 Toruń, ul. Doni-  
mirskiego 1 G/m 82
- Trzeciak Jacek, prac. inż.-techn., IBI, tel. sł.: 14-566, 87-100  
Toruń, ul. Dziewulskiego 39 m 98, s. 22
- Tuleya Jacek, mgr, asyst. staż., KPS, tel. sł.: 204-92, 87-100  
Toruń, ul. Przy Kaszowniku 39 m 17, s. 46
- Tuniewicz Halina, prac. adm., tel. sł.: 14-582, 87-100 Toruń, ul.  
Konwaliowa 59, tel. dom.: 11-473, s. 112
- Tuniewicz Wincenty, prac. adm., tel. sł.: 14-582, 87-100 Toruń,  
ul. Konwaliowa 59, tel. dom.: 11-473, s. 112
- Turalska Czesława Elżbieta, prac. adm., tel. sł.: 14-477, 87-100  
Toruń, ul. Fałata 87 m 2, tel. dom.: 17-424, s. 117
- Turło Józefina, dr, st. wykł., IFI, tel. sł.: 210-65, 87-100  
Toruń, ul. Dobra 11, tel. dom.: 292-16,  
e-mail: JTURLO@PLTUMK11, s. 49, 63
- Turzyński Konrad, mgr, asyst., KLO, tel. sł.: 260-21, 87-100 To-  
ruń, ul. Kusocińskiego 8 B/m 26, tel. dom.: 482825, s. 45
- Tuszyński Józef, rzem., 87-100 Toruń, ul. Wyszynskiego 15 m 4
- Tyburski Włodzimierz, dr, ad., IFL, tel. sł.: 260-21, 87-100  
Toruń, ul. Kwiatowa 34, tel. dom.: 294-18, s. 36
- Tyczyński Marek, mgr, prac. inż.-techn., IBI, tel. sł.: 14-451,  
87-100 Toruń, ul. Dziewulskiego 27 m 1, s. 17
- Tygielska Kazimiera, prac. stoł., ZZ, 87-100 Toruń, ul. Gagarina  
38 m 12
- Tylenda Alicja, dr, st. wykł., WE, tel. sł.: 276-95, 87-100 Toruń,  
ul. Lyskowskiego 23 A/m 19, tel. dom.: 482138, s. 72
- Tylicki Jacek, mgr, asyst., IZK, tel. sł.: 270-51, 87-100 Toruń,  
ul. Grunwaldzka 17, s. 91
- Tylus Mariola, prac. obsł., ICH, 87-100 Toruń, ul. Teligi 3 m 41
- Tymoszuk Małgorzata, prac. adm., ZP, tel. sł.: 260-21, 26, 87-100  
Toruń, ul. Długosza 2 m 13, s. 119
- Tyszka Tadeusz, dr hab., prof. nadzw., KPS, tel. sł.: 204-92,  
03-214 Warszawa, ul. Krasnobrodzka 19 A/m 185, s. 27, 46

Udzińska Ewa Barbara, prac. obsł., IFI, 87-100 Toruń, ul. Stamma  
4A/m 19

Ulanowska Aleksandra, prac. adm., WB, tel. sł.: 14-442, 87-100  
Toruń, ul. Mossakowskiego 2 D/m 124, tel. dom.: 488073, s. 12

Ulaszewska Krystyna, prac. adm., WH, tel. sł.: 260-21, 87-100  
Toruń, ul. Kusocińskiego 10 m 29, tel. dom.: 483812, s. 26

Uniatowska Teresa, prac. obsł., 87-311 Jajkowo, Świecie n/Drwęca

Urbanek Stanisław, rzem., 87-100 Toruń, ul. Mickiewicza 148 m 22

Urbanowski Marek, rzem., KRA, 87-148 Lysomice, Różankowo

Urbańska Barbara, prac. obsł., 87-100 Toruń, ul. Reja 31 m 15

Urbańska Janina, prac. obsł. DH, 87-100 Toruń, ul. Bydgoska 28 m 3

Urbański Mariusz, dr, ad., IMT, tel. sł.: 260-17, 19, 87-100 Toruń,  
ul. Szarych Szeregów 4 A/m 15, s. 66

Urlińska Marta Maria, dr, ad., IPP, tel. sł.: 273-51, 87-100 Toruń,  
ul. Szarych Szeregów 2 m 6, s. 27, 42

Urliński Lech Julian, dr, ad., WE, tel. sł.: 276-95, 87-100 Toruń,  
ul. Szarych Szeregów 2 m 6, s. 72

Uscki Mirosław Antoni, dr, ad., IMT, tel. sł.: 260-17, 19, 87-100  
Toruń, ul. Niesiołowskiego 26 m 48, tel. dom.: 481617, s. 67

Usovich Jerzy, dr, ad., KRA, tel. sł.: 11-651, 87-100 Toruń, ul.  
Szczanieckiego 22 m 28, tel. dom.: 328-79, s. 68

Uzarewicz Arkadiusz, prof. dr hab., prof. zw., ICH, tel. sł.:  
14-318, 87-100 Toruń, ul. Legionów 169 m 3, tel. dom.:  
355-29, s. 48, 53

Uzarewicz Ireneusz, mgr, asyst., ICH, tel. sł.: 14-532, 87-100  
Toruń, ul. Gagarina 41, tel. dom.: 235-45, s. 54

#### W

Wachowiak Jan, mgr, wykł., KFG, tel. sł.: 260-21, 87-100 Toruń,  
ul. Łyskowskiego 9 A/m 13, tel. dom.: 481651,  
e-mail: JOHANN@PLTUMK11, s. 45

Waczyński Marek, mgr, asyst., ICH, tel. sł.: 14-525, 87-100  
Toruń, ul. Gagarina 45 p. 609, tel. dom.: 235-77, s. 52

Wadowski Edmund, mgr, st. wykł., IZK, tel. sł.: 270-51, 87-100  
Toruń, ul. Piskorskiej 8 m 4, tel. dom.: 482495, s. 92

Wagrolwska Urszula, mgr, prac. inż.-techn., IBI, tel. sł.:  
14-447, 87-100 Toruń, ul. Tłoczek 1 E/m 65, tel. dom.:  
483690, s. 19



- Wajda Jagna, mgr, lektor, JO , tel. sł.: 14-211, 87-100 Toruń,  
ul. Krasińskiego 63 A/m 8, tel. dom.: 241-10, s. 103
- Wajda Kazimierz, prof. dr hab., prof. nadzw., IHA , tel. sł.:  
273-95, 87-100 Toruń, ul. Krasińskiego 63 A/m 8, tel. dom.:  
241-10, s. 6, 27, 37, 40
- Wajda Maria, prac. obsł., 76-211 Rowy, Objazda
- Wakarecy Ewa, prac. adm., 22, 87-100 Toruń, ul. Łazienna 9 m 2a
- Wakarecy - Koziół Iwona , mgr , prac. adm. , tel. sł.: 14-295,  
87-100 Toruń, ul. Witosa 3 C/m 35, s. 119
- Walczak Barbara , prac. adm. , tel. sł.: 14-272, 87-100 Toruń,  
ul. Szarych Szeregów 7 A/m 15, s. 112
- Walczak Zbigniew, dr, prac. bibl., BU, tel. sł.: 14-408, 87-100  
Toruń, ul. Legionów 139 m 48, tel. dom.: 296-74
- Walczyk Ewa, prac. obsł., IBI, 87-100 Toruń, ul. Fałata 70 m 13
- Walczyna Zygmunt, rzem., KRA, 87-100 Toruń, ul. Szarych Szere-  
gów 5 D/m 42
- Walecka Jolanta , prac. bibl. , BU , tel. sł.: 14-412, 87-100  
Toruń, ul. Tłoczka 2 E/m 48, s. 95
- Walentyłowicz Beata, mgr , prac. nauk.-techn., ICH , tel. sł.:  
14-506, 87-100 Toruń , ul. Matejki 65 m 14 , tel. dom.:  
224-95, s. 57
- Walerych Teresa Marta, prac. obsł., 87-100 Toruń , ul. Kaspro-  
wicza 11 m 4
- Walinowicz Jan , rzem. , 87-100 Toruń , ul. Poznańska 85 m 4
- Walkowiak Małgorzata, prac. inform., OB, 87-100 Toruń, ul. Hal-  
lera 29 m 3
- Walkowski Dariusz , mgr, asyst., IAP, tel. sł.: 270-51, 87-100  
Toruń, ul. Gagarina 41 p. 403 , tel. dom.: 235-45 , s. 87
- Walter Halina, prac. adm., tel. sł.: 14-256, 87-100 Toruń, ul.  
Reja 68 m 7, s. 116
- Wantoch-Rekowska Gizela Helena, mgr, st. wykł., JO , tel. sł.:  
14-211, 87-100 Toruń, ul. Warneńczyka 4 m 40, tel. dom.:  
319-97, s. 103
- Warachowska Krystyna, mgr, wykł., WE, tel. sł.: 243-28, 87-100  
Toruń, ul. Rydygiera 22 B/m 35, tel. dom.: 480774,  
e-mail: KW13@PLTUMK11, s. 71
- Warczykowska Krystyna Irena, prac. obsł., ICH , 87-100 Toruń,  
ul. Gagarina 150 m 16



Wardalińska Helena, prac. obsł., ICH, 87-100 Toruń , ul. Gagarina 138 m 30

Wardenga Maria, prac. obsł., BU , 87-100 Toruń , ul. Długa 64

Warlik Ewa Maria , prac. adm., DH , tel. sł.: 14-558, 87-100 Toruń, ul. Matejki 84 A/m 4, tel. dom.: 212-01, s. 114

Warlikowska Jadwiga, prac. obsł.,DH, 87-100 Toruń,ul. Truskawkowa 14

Warszawski Andrzej, mgr, asyst., ICH, tel. sł.: 14-525, 87-100 Toruń , ul. Gagarina 41 p. 704 , tel. dom.: 235-45, s. 52

Wąs Iwona, prac. adm., tel. sł.: 14-282, 87-100 Toruń,ul. Szarych Szeregów 1 m 6, tel. dom.: 483113, s. 109

Wasiak Krystyna , prac. stoł. , 87-300 Brodnica, Gorczenica

Wasielewski Leszek, mgr, asyst., IBI, tel. sł.: 14-452, 87-100 Toruń , ul. Gagarina 41 p. 706 , tel. dom.: 235-45, s. 20

Wasik Zofia, dr hab., docent, WP , tel. sł.: 260-20,28, 87-100 Toruń, ul. Głowackiego 16 m 17, s. 76, 81

Wasilewska Alina , mgr , prac. adm. , IZK , tel. sł.: 249-77, 87-100 Toruń, ul. Wąska 6 m 4, tel. dom.: 292-04, s. 17

Wasilewska Elżbieta, dr inż. , prac. nauk.-techn. , IBI , tel. sł.: 14-451, 87-100 Toruń , ul. Chełmińska 21 m 4 , tel. dom.:23-894, s. 17

Wasilewski Andrzej, mgr inż., prac. inż.-techn., IBI, 87-100 Toruń, ul. Harcerska 3 C/m 5, s. 22

Wasilewski Jan, dr hab., prof. nadzw., KMK , tel. sł.: 210-65, 87-100 Toruń , ul. Grudziądzka 55 B / m 31, tel. dom.: 33-983, s. 48, 67

Wasilewski Tadeusz, dr, ad., WP , tel. sł.: 260-20,28, 87-100 Toruń, ul. Wąska 6 m 4, tel. dom.: 292-04, s. 81

Wasiniak Anna , prac. stoł. , ZZ , 87-100 Toruń , ul. Królowej Jadwigi 4 m 3

Waszak Sławomira, mgr , lektor, JO , tel. sł.: 14-210, 87-100 Toruń, ul. Gagarina 45 p. 410 , tel. dom.: 235-77, s. 103

Waszak Tomasz, mgr , asyst., KFG , tel. sł.: 260-21,26, 87-100 Toruń, ul. Gagarina 45 p. 410 , tel. dom.: 235-77 , s. 44

Waszak Wojciech, mgr, prac. inform.,OB,tel. sł.:260-17, 87-100 Toruń , ul. Głowackiego 46 m 32, e-mail: WASZAK@PLTUMK11, s. 100

Waszewska Barbara, prac. obsł., 87-100 Toruń, ul. Dziewulskiego 11 B/m 30

Waszkiewicz Zofia, dr, st. wykł., IHA, 87-100 Toruń, ul. Szczanieckiego 30 m 28, tel. dom.: 33-259, s. 38

Waszkowski Stanisław , mgr , st. wykł., WF , tel. sł.: 14-581, 87-100 Toruń, ul. Warszawska 14 m 10, tel. dom.: 287-01, s. 105

Watała Aleksandra, prac. bibl., BU, 87-100 Toruń, ul. Lyskowskiego 25 F/m 63, s. 97

Wawrzyńczyk Jan, dr hab., docent, IFS, tel. sł.:260-21, 91-104 Łódź , ul. Sztaudyngera 12 , tel. dom.: 560570, s. 27, 35

Wawszkiewicz Grzegorz, prac. transp., TR , 87-100 Toruń , ul. Grudziądzka 12 m 14

Ważbiński Zygmunt , prof. dr hab. , prof. zw. , IZK , tel. sł.: 270-51,52, 87-100 Toruń, ul. Dobra 21 , tel. dom.: 292-88, s. 85, 91

Weber Krystyna, prac. obsł.,IBI, 87-100 Toruń,ul. Fałata 123/9

Węgiełek Stanisława,prac. obsł.,87-100 Toruń, ul. Gagarina 174

Węgierska Danuta, prac. stoł., ZZ , tel. sł.: 251-65 , 87-100 Toruń, ul. Lubinowa 14

Węgrzynowska Urszula, prac. obsł., DH, 87-100 Toruń, ul. Szosa Chełmińska 54 m 11

Welder Gabriela, prac. stoł, ZZ, 87-100 Toruń, ul. Zagonowa 67 s.115

Wełniak Alicja, prac. inż.-techn., ICH, 87-100 Toruń, ul. Niesiołowskiego 16 E/m 70, tel. dom.: 482378, s.54

Wełniak Mirosław Bogumił, dr, ad.,ICH,tel. sł.: 14-521, 87-100 Toruń, ul. Niesiołowskiego 16 E/m 70, tel. dom.:482378, s. 44

Welnic Ewa, dr, ad., KFA,tel. sł.:260-21,26, 85-043 Bydgoszcz, ul. Ogrodowa 17 m 3, tel. dom.: 212396, s. 44

Wencel-Kalemka Urszula, dr, st. wykł., IHA, tel. sł.: 273-95, 87-100 Toruń, ul. Kraszewskiego 22 m 12, tel. dom.:21-832 s. 28, 40

Wenderlich Michał, mgr, asyst.,IMT, tel. sł.: 260-17,19,87-100 Toruń, ul. Gagarina 45 p. 405 , tel. dom.: 235-77, s. 65

Wenderlich Zofia, prac. obsł., DH, 87-100 Toruń, ul. Targowa 26 m 60

Wendt Henryk, prac. obsł.,87-100 Toruń,ul. Słowackiego 83 m 5a

Wenta Hanna, mgr, prac. adm., 87-100 Toruń,ul. Wąska 10 A/m 4, tel. dom.: 292-36, s.109

Wenta Jarosław, dr, ad., IHA, tel. sł.:248-20, 87-100 Toruń,  
ul. Wąska 10 A/m 4, tel. dom.: 292-36, s. 40

Werner Barbara, mgr, prac. adm., DH , tel. sł.: 286-93, 87-100  
Toruń, ul. Konduktorska 5 m 1, s. 113

Werner Jolanta, prac. adm., DH, tel. sł.:286-93, 87-100 Toruń,  
ul. Bema 22 m 14, s. 113

Wernerowicz Stanisław , rzem. , 87-640 Czernikowo , ul. Reja 4

Weroniecka Maria, prac. stoł., ZZ, 87-100 Toruń, ul. Sczaniec-  
kiego 2 m 28

Weroniecki Jan,prac. obsł.,87-100 Toruń,ul. Sczanieckiego 2/28

Weroniecki Jarosław, prac. obsł., 87-100 Toruń , ul. Sczaniec-  
kiego 2 m 28

Wesołowska Elżbieta, prac. stoł.,ZZ, 87-100 Toruń, ul. Niesio-  
łowskiego 28 C/m 38

Wesołowska Elżbieta, prac. adm., tel. sł.:14-256,87-100 Toruń,  
ul. Gagarina 122 m 3, tel. dom.: 17-350, s. 116

Wesołowska Grażyna Jadwiga, prac. obsł.,ICH, 87-100 Toruń, ul.  
Browarna 9 m 18

Wesołowski Franciszek , prac. obsł., APL , 87-100 Toruń , ul.  
Lyskowskiego 27 C/m 39

Wesołowski Marian Marek, prac. adm., tel. sł.: 14-273, 87-100  
Toruń , ul. Niesiołowskiego 28 m 36 , tel. dom.: 481786,  
s. 112

Wesołowski Stefan, prac. obsł., IFI, 87-100 Toruń, ul. Słowac-  
słowackiego 93 m 15

Westphal Andrzej, mgr, asyst., WP, tel. sł.:260-20,28, 87-100  
Toruń, ul. Broniewskiego 40 m 6, s.82

Wiącek Marek, mgr, asyst. staż., IZK, tel. sł.:270-51, 87-100  
Toruń, ul. Gagarina 41 m 713, tel. dom.: 235-45, s.92

Wichert Krystyna, prac. stoł., ZZ, 87-122 Grębocin, Rogówko 4

Wiczkowski Zbigniew, mgr inż., prac. adm, ICH, tel. sł.:14-304  
87-100 Toruń, ul. Jeśmanowicza 26 m 7, tel. dom.: 33-999,  
s.57,124

Widawska Maria, prac. obsł., IFI,87-100 Toruń, ul. Batorego 81  
m 2

Więckowski Henryk, rzem., IAE, 87-100 Toruń, Rynek Wełniany 7  
m 20, tel. dom.: 33-909



Wieczorek Jerzy, dr, ad., IFI, tel. sł.:210-65, 87-100 Toruń,  
ul. Zeromskiego 6 m 2, tel. dom.: 17-209, s.61

Wieczorkowska Bogumiła, prac. obsł., WP, 87-100 Toruń, ul.  
Klonowica 33 m 5

Wieczorkowski Kazimierz, mgr inż., prac. inform.,OB, tel. sł.:  
260-17, 87-100 Toruń, ul. Łyskowskiego 1 m 5, tel. dom.:  
484307, e-mail: WIECZ@PLTUMK11, s.100

Wiedermeier Maciej Walenty, rzem., DH, 87-100 Toruń, ul.  
Legionów 149 m 110

Wiencek Barbara, prac. adm., WM, tel. sł.:14-327, 87-100  
Toruń, ul. Szosa Chełmińska 140 m 5, s.47

Wierszyło Elżbieta, mgr, prac. bibl., BU, 87-100 Toruń, ul.  
Orla 21, e-mail: ELZBIETA@PLTUMK11, s.

Wiertel Barbara, prac. stoł., ZZ, 87-100 Toruń, ul. Sokola 31

Wierzbička Hanna, prac. stoł., ZZ, 87-132 Pędzewo, Gutowo 1

Wierzbički Narcyz Andrzej, mgr, st. wykł., IPP, tel.sł.: 273-  
51, 87-100 Toruń, ul. Rydygiera 36 C/m 40, tel. dom.:  
480830, s.43

Wierzbički Zbigniew, prof. dr hab., prof. zwyczaj., KSC, tel.  
sł.:276-40, 02-554 Warszawa, ul. Niepodległości 130 m 17,  
tel. dom.: 498734, s.27,46

Wierzbowska Elżbieta, prac. obsł., IFI, 87-100 Toruń, ul.  
Prosta 17 m 309

Wierzbowska Hanna, prac. adm., tel. sł.:14-231, 87-100 Toruń,  
ul. Broniewskiego 52 m 3, tel. dom.: 289-46, s.117

Wierzbowski Błażej, dr hab., prof. nadzw., WP, tel. sł.:243-15  
87-100 Toruń, ul. Świętopełka 22 B/m 4, tel. dom.: 33-864  
s.76,82

Wierzchowska Teresa Bogumiła, prac. obsł., DH, 87-100 Toruń,  
ul. Bydgoska 52 m 22

Wierzchowski Alfons, prac. obsł., 87-100 Toruń, ul. Portowa 1  
a

Wiewióra Marcin, mgr, asyst., IAE, tel. sł.:257-20 , 85-792  
Bydgoszcz, ul. Szelburg-Zarębiny 25 m 60, s.29

Wijas Irena, prac. stoł., ZZ, 87-100 Toruń, ul. Słowackiego 55  
m 4

Wikierski Bogdan, mgr, prac. inż.-techn., IAS, tel.sł.:116-55,  
87-100 Toruń, ul. Szczanieckiego 28 m 24, s.51

Wilangowska Maria, prac. adm., DH, tel. sł.:276-24, 87-100  
Toruń, ul. Rydygiera 15 A/m 23, s.113

Wilczek Władysław, rzem., 87-132 Pędzewo, ul. Młodzieżowa 1

Wilczewska Halina, prac. obsł., BU, 87-100 Toruń, ul. Dziewulskiego 25 A/m 35.

Wilczyńska Bogdana, dr, ad., IBI, tel. sł.:14-465, 87-100 Toruń, ul. Chrobrego 19 m 64, tel. dom.: 332-68, s.20

Wilczyński Mariusz, prac. inż.-techn., ICH, tel. sł.:14-358, 87-100 Toruń, ul. Gagarina 41 m 507, tel. dom.: 235-45, s.52

Wilkoń-Michalska Jadwiga, prof.dr hab., prof. nadzw., IBI, tel. sł.:14-437, 87-100 Toruń, ul. Krasińskiego 57 m 4, tel. dom.: 26-195, s.3,14,16

Winclawski Włodzimierz, prof. dr hab., prof. nadzw., KSC, tel. sł.:260-21w.105,276-40, 87-100 Toruń, ul. Chabrowa 5, tel. dom.: 294-82, e-mail: WINC@PLTUMK11, s.6,26,46

Winczura Maria, prac. inform., OB, tel. sł.:260-17, 87-100 Toruń, ul. Matejki 76 m 2, e-mail: MKW11@PLTUMK11, s. 100

Winiarska Maria, prac. stoł., ZZ, 87-100 Toruń, ul. Gagarina 182 m 13

Winiarski Piotr, rzem., 87-100 Toruń, Rynek Nowomiejski 1 m 3

Winiecka Danuta, prac. obsł., WH, 87-100 Toruń, ul. Owocowa 21

Wiorowska Krystyna, prac. adm., IBI, 87-100 Toruń, ul. Łyskowskiego 37 E/m 197, tel. dom.: 482390, s.21

Wiorowski Maciej, prac. inż.-techn., IAP, tel. sł.:231-05, 87-100 Toruń, ul. Łyskowskiego 37 E/m 197, tel. dom.: 482390 s.87

Wiorowski Stanisław, prac. inż.-techn., JO, tel. sł.:14-206, 87-100 Toruń, ul. Dziewulskiego 33 m 7, tel. dom.:483727, s.102

Wiśniecka-Zaluska Janina, mgr, st. wykł., JO, tel. sł.:14-205, 87-100 Toruń, ul. Al. 700-Lecia 14 m 30, tel. dom.: 21-978, s.104

Wiśniewska Anna, mgr, prac. adm., KRA, tel. sł.:116-51, 87-100 Toruń, ul. Stawisińskiego 5 B/m 29, tel. dom.: 488215 s.67

Wiśniewska Anna Ewa, prac. stoł., ZZ, 87-641 Mazowsze 29

Wiśniewska Elżbieta, mgr, prac. adm., tel. sł.:14-285, 87-100 Toruń, ul. Buszczyńskich 13 m 4, e-mail: DWZ01@PLTUMK11, s.109

Wiśniewska Elżbieta, mgr, prac. bibl., BU, tel. sł.:270-51, 87-100 Toruń, ul. Gagarina 74 m 3, tel. dom.: 281-06, s.921



- Wiśniewska Elżbieta Iwona, mgr, prac. adm., tel. sł.:14-229 ,  
87-100 Toruń, ul. Wąska 6 B/m 15, s.109
- Wiśniewska Ewa, prac. adm., AR, tel. sł.:260-17-19 , 87-100  
Toruń, ul. Czarnieckiego 14 A/m 2, s.93
- Wiśniewska Grażyna, dr, ad., WE, tel. sł.:276-95, 87-100  
Toruń, ul. Buszczyńskich 13 m 106, tel. dom.: 484587,  
s.71
- Wiśniewska Grażyna, prac. stoł., ZZ, 87-100 Toruń, ul.  
Podgórna 34 m 5
- Wiśniewska Irena, mgr, prac. adm., tel. sł.:14-287, 87-100  
Toruń, ul. Rydygiera 20 m 7, s.124
- Wiśniewska Krystyna, prac. adm., tel. sł.:14-255, 87-100  
Toruń, ul. Rydygiera 16 A/m 19, tel. dom.: 485380,  
s.115
- Wiśniewska Ligia, prac. inż.-techn., WH, 87-100 Toruń, ul.  
Bydgoska 52 m 46
- Wiśniewska Maria, prac. obsł., IAS, 87-148 Lysomice, Piwnice
- Wiśniewska Mariola, mgr, asyst., IFS, tel. sł.:260-21, 87-100  
Toruń, ul. Lelewela 20, s.35
- Wiśniewska Teresa, prac. obsł., 87-100 Toruń, ul. Kochanows-  
kiego 7 m 1
- Wiśniewska Zofia, prac. obsł., DH, 87-100 Toruń, ul.Gagarina  
86 m 15
- Wiśniewska-Krystew Maria, prac. adm., IHA, tel. sł.:14-415,  
87-100 Toruń, ul. Zeromskiego 11 m 4, s.38
- Wiśniewski Andrzej, rzem., 87-100 Toruń, ul. Sokola 12, tel.  
dom.: 206-67
- Wiśniewski Artur, prac. bibl., BU, 87-100 Toruń, ul.  
Broniewskiego 72 m 7, tel. dom.: 244-58, s.98
- Wiśniewski Dariusz, mgr, asyst., KFG, tel. sł.:260-21,87-100  
Toruń, ul. Rydygiera 24 D/m 51, s.44
- Wiśniewski Edward, prof. dr hab., prof. nadzw., IGE, tel.  
sł.:273-07,87-100 Toruń, ul. Krasińskiego 63 m 5, tel.  
dom 279-57 s.13,24
- Wiśniewski Jan, dr, ad., WE, tel. sł.:267-95 , 87-100 Toruń,  
ul. PCK 28 m 25, tel. dom.: 307-24, s.72
- Wiśniewski Janusz Leon, dr, ad., OB, 87-100 Toruń, ul.  
Mossakowskiego 4 B/m 65, tel. dom.: 486705, s.100



- Wiśniewski Jerzy Witold, dr hab., prof. nadzw., WE, tel. s.l.:243-28, 87-100 Toruń, ul. Buszczyńskich 13 m 106, tel. dom.: 484587, s.
- Wiśniewski Kazimierz, dr, ad., ICH, 87-100 Toruń, ul. Dziewulskiego 30 B/m 30, tel. dom.: 483581, s.55,124
- Wiśniewski Marek, mgr, asyst., IFP, tel. s.l.:260-21, 87-100 Toruń, ul. Gagarina 41 m 609, tel. dom.: 235-45, s.32
- Wiśniewski Mieczysław, prof. art. mal., prof. nadzw., IAP, tel. s.l.:270-51, 87-100 Toruń, ul. Gagarina 74 m 3, tel. dom 17-164, s.85,87
- Wiśniewski Ryszard, dr, ad., IBI, tel. s.l.:14-452, 87-100 Toruń, ul. Prejsa 2 G/m 80, tel. dom.: 487273, s.19
- Wiśniewski Ryszard, dr, ad., IFL, tel. s.l.:260-21, 87-100 Toruń, ul. Konstytucji 3 Maja 23 m 3, tel. dom.:487318, s.36
- Wiśniewski Zenon Andrzej, dr, ad., WE, tel. s.l.:240-19, 87-100 Toruń, ul. Buszczyńskich 13 m 4, tel. dom.:484630, s.72
- Wiszniewska Anna, prac. obsł., WH, 87-100 Toruń, ul. Konwaliowa 75
- Wiszniewska Bernadetta Katarzyna., mgr, prac. bibl., BU, tel. s.l.:14-396, 87-100 Toruń, ul. Moniuszki 38 m 17, s.94
- Wiszniewska-Majchrzyk Marta Maria, dr hab., prof. nadzw., KFA, tel. s.l.:260-21, 05-800 Pruszków, ul. Ryszarda 23, e-mail: MARAWI@PLTUMK11, s.27,43
- Witasik Barbara, prac. obsł., ICH, 87-100 Toruń, ul. Mossakowskiego 2 m 11
- Witecka Krystyna, prac. obsł., DH, 87-100 Toruń, ul. Gagarina 132 m 14, tel. dom.: 17-797
- Witkowska Jadwiga, prac. obsł., WH, 87-100 Toruń, ul. Niedźwiedzia 11
- Witkowski Bernard, prac. inż.-techn., IFI, tel. s.l.:210-65, 87-100 Toruń, ul. Głowackiego 6 m 27, s.63
- Witkowski Kazimierz, prac. transp., TR, 87-100 Toruń, ul. Konstytucji 3 Maja 27 m 13
- Witkowski Lech, dr hab., ad. IFL, tel. s.l.:260-21, 87-100 Toruń, ul. Witosa 4 m 5, tel. dom.: 482610, e-mail: LECHWIT@PLTUMK11, s.27,36
- Witkowski Tadeusz, dr, ad., IBI, tel. s.l.:14-469, 87-100 Toruń, ul. Krasińskiego 63 A/m 11, tel. dom.:25-894, s.17

Witkowski Zbigniew, dr, ad., WP, tel. sł.:260-20,28 , 87-100  
Toruń, ul. Dziewulskiego 37 C/m 47, tel. dom.:484096,  
s.81

Wiwatowska Jadwiga, prac. stoł., ZZ, 87-100 Toruń, ul.  
Dziewulskiego 33 m 2

Włodarczyk Dariusz, mgr, asyst. staż., IMT, tel. sł.:  
260-17-19, 87-100 Toruń, ul. Legionów 40 A/m 3, s.66.

Włodarczyk Małgorzata, prac. obsł., IPP, 87-100 Toruń, ul.  
Przy Skarpie 19 A/m 16

Włodowska Zofia, dr, st. wykł., IPP, tel. sł.:273-51, 87-100  
Toruń, ul. Jaroczyńskiego 4 m 1, tel. dom.: 25-214,  
s.42

Włodowski Stanisław, dr, ad., IFL, 87-100 Toruń, ul.Gagarina  
27, s.123

Wnuczynska Halina, prac. obsł., DH, 87-100 Toruń, ul.  
Sienkiewicza 23 m 12

Wnuczynska Zofia, mgr, wykł., WF, tel. sł.:14-378 , 87-100  
Toruń, ul. Buszczyńskich 5 A/m 18, s.105

Wodecka Karolina Elżbieta, prac. obsł., BU, 87-100 Toruń,ul.  
Dziewulskiego 35 A/m 12

Wodziczko Krystian, prac. obsł., 87-700 Aleksandrów Kuj.,ul.  
Drzewna 6, tel. dom.: 21-32-

Wódzki Romuald, dr, ad., ICH, tel. sł.:14-307, 87-100 Toruń,  
ul. Niesiołowskiego 28 m 9, tel. dom.: 481747, s.52

Wójciak Kordian, mgr, prac. adm., tel. sł.:66-889-23, 87-300  
Brodnica, ul. Wyspiańskiego 5 m 71, tel. dom.: 26-61,  
s.110

Wojciechowska Mirosława, pom. bibl., BU, tel sł.:273-07,  
87-100 Toruń, ul. Kraszewskiego 20 A/m 14, s.25

Wojciechowska Zenobia, prac. obsł., IGE, 87-100 Toruń, ul.  
Mickiewicza 146 m 27

Wojciechowski Andrzej, dr, ad., IPP, tel. sł.:273-51, 87-100  
Toruń, ul. Łyskowskiego 25 G/m 77, tel. dom.: 481829,  
s.27,42

Wojciechowski Mieczysław, prof. dr hab., prof. nadzw., IHA,  
tel.sł.:242-88, 87-100 Toruń, ul. Kraszewskiego 20 m  
14, tel. dom.: 25-192, s.27,38,40

Wójcik Brygida, prac. obsł., DH, 87-100 Toruń, ul.  
Stawisińskiego 1 B/m. 29



Wójcik Gabriel, prof. dr hab., prof. nadzw., IGE, tel. sł.:  
243-05, 87-100 Toruń, ul. Dziewulskiego 26 C/m 38, tel.  
tel. dom.: 481161 s.13

Wojczuk Barbara Regina, mgr, asyst., IBL, tel. sł.:14-520,  
87-140 Chełmża, ul. Świerczewskiego 16 m 40, s.15

Wojda Anna, prac. stoł., ZZ, 7-148 Łysomice, Wytrębowice 1

Wojdyła Barbara, mgr, prac. bibl., BU, 87-100 Toruń, ul.  
Kosyn. Kościuszk. 3 B/m 21, s.95

Wojdyło Bolesław, dr, ad., IMT, tel. sł.:260-17-19, 87-100  
Toruń, ul. Dobra 37, tel. dom.: 292-97,  
e-mail: BWOJDYLO@PLTUMK11, s.65

Wojdyło Jerzy, mgr, asyst., IMT, tel. sł.:260-17-19, 87-100  
Toruń, ul. Dobra 37, tel. dom.: 292-97,  
e-mail: JWOJDYLO@PLTUMK11, s.65

Wojdyło Krystyna Halina, mgr, st. wykł., WE, tel. sł.:243-28  
87-100 Toruń, ul. Dobra 37, tel. dom.: 292-97,  
e-mail: KWOJDYLO@PLTUMK11, s.71

Wojdyło Witold, dr, ad., IPP, tel. sł.:273-51, 87-100 Toruń,  
ul. Buszczyńskich 7 G/m 78, tel. dom.: 484326, s.41

Wojnowski Kazimierz, prac. adm., tel. sł.:14-292, 87-100  
Toruń, ul. Gagarina 182 m 9, tel. dom.: 204-67, s.111

Wojisz Roman, dr hab., ad., ICH, tel. sł.:14-585, 87-100  
Toruń, ul. Łyskowskiego 40 F/m 81, tel. dom.: 480302,  
s.48,55

Wojtalewicz Elżbieta, prac. stoł., ZZ, 87-100 Toruń, ul.  
Buszczyńskich 7 m 3

Wojtanis Jolanta, dr, prac. nauk.-techn., ICH, tel.sł.:14-308  
87-100 Toruń, ul. PCK 26 m 14, s.55

Wojtas Andrzej, prof. dr hab., prof. nadzw., IPP, tel. sł.:  
273-51, 87-100 Toruń, ul. Witosa 7 m 6, tel. dom.:  
485535 s.27,41

Wojtczak Andrzej, dr, ad., ICH, 87-100 Toruń, ul. Witosa 1 B/  
m.30, tel. dom.: 482558, s.57

Wojtczak Mirosława Maria, mgr, prac. inż.-techn., IZK, tel.  
sł.:270-51, 87-100 Toruń, ul. Słowackiego 36 m 7, s.91

Wojtczak Zbigniew, prof. dr hab., prof. nadzw., ICH, tel.  
sł.:14-313, 87-100 Toruń, ul. Krasińskiego 63 A/m 1, tel.  
tel. dom.: e-mail: ZAWOJT@PLTUMK11, s.48,53

Wojtowicz Andrzej, dr, ad., IFI, tel. sł.:210-65, 87-100  
Toruń, ul. Rakowicza 7 A/m 41, e-mail:ANDYWOJT@PLTUMK11,  
s.60



Wojtowicz Zbigniew, mgr, wykł., WF, tel. sł.:14-377, 87-100  
Toruń-Czerniewice, ul. Gajowa 24, s.105

Wojtylewski Jan, rzem., IFI, tel. sł.:210-65, 87-126 Obrowo,  
s.63

Wolak Krzysztof, dr, ad., KPS, tel. sł.:204-92, 87-100  
Toruń, ul. Konopnickiej 27 m 5,  
e-mail: WOLAK@PLTUMK11, s.46

Wołk Krzysztof, dr, ad., IBI, tel. sł.:14-465, 87-100 Toruń,  
ul. Malinowskiego 6 m 3, tel. dom.: 482859, s.20

Wolniewicz Lutosław, prof. dr hab., prof. zwycz., IFI, tel.  
sł.:210-65,87-100 Toruń, ul. Krasińskiego 59 m 9, tel.  
dom.: 28-957, s.48,62

Wolniewicz Tomasz, dr, ad., IMT, tel. sł.:260-17-19, 87-100  
Toruń, ul. Kolankowskiego 6 B/m 62,  
e-mail: TWOLN@PLTUMK11, s.65

Wolnikowski Jerzy, dr, ad., IFI, tel. sł.:260-65, 87-100  
Toruń, ul. Łyskowskiego 13 B/m 97, s.62

Wolska Agnieszka, mgr, prac. inż.- techn., IBI, tel. sł.:  
14-451, 87-100 Toruń, ul. Gagarina 19, s.15

Wolska Ewa, prac. adm., WB, tel. sł.:14-442, 87-100 Toruń,  
ul. Stawisińskiego 5 B/m 30, tel. dom.: 488577, s.12

Wolska Mirosława, prac. adm., tel. sł.:14-251, 87-100 Toruń,  
ul. Przy Kaszowniku 27 m 53, tel. dom.: 321-40, s.117

Wolski Lech, mgr, ad., IAP, tel. sł.:270-51,85-826 Bydgoszcz,  
ul. Szpitalna 9 m 39, tel. dom.: 619229, s.87

Wonatowska Elżbieta, prac. obsł., WF, 87-100 Toruń, ul.  
Mickiewicza 74 m 7

Worobiec Dorota, prac. adm., tel. sł.:14-228, 87-100 Toruń,  
ul. Broniewskiego 50 m 2, s.117

Woronowicz Melania, prac. obsł., DH, 87-100 Toruń, ul.  
Rydygiera 19 A/m 7, s.

Wosik Danuta, prac. adm., tel. sł.:14-255, 87-100 Toruń  
ul. Poznańska 78 m 3, tel. dom.: 201-17, s.115

Woszczyk Andrzej, prof. dr hab., prof. nadzw., IAS, tel. sł.  
260-17-19, 87-100 Toruń, ul. Dobra 17, tel. dom.:292-60,  
e-mail: AWASTR@PLTUMK11, s.6,48,50

Woźniak Bożena, prac. adm., WM, tel. sł.:14-327 87-100 Toruń,  
ul. Rybaki 45 m 6, s.47

Woźniak Gertruda, prac. obsł., BU, 87-100 Toruń, ul. Fałata  
54 m 17

Woźniak Jadwiga, prac. stol., ZZ, 87-100 Toruń, ul. Kasprówicza 32 m 2

Woźniak Michał Franciszek, dr, ad., IZK, tel. sł.:270-51, 87-100 Toruń, ul. Wąska 6 A/m 10, tel.dom.: 292-43, s.91

Woźniak Roman, mgr, inż. prac. adm., tel. sł.: 14-277, 87-100 Toruń ul. Kościuszki 38 m 17, tel. dom.: 30-678, s. 111

Woźniak Waldemar, mgr, ad., IAP, tel. sł.:270-51,87-100 Toruń ul. Gagarina 41 m 413, tel. dom.: 235-45, s.87

Woźnicki Wiesław, prof. dr hab., prof. zwycz., IFI, tel. sł.: 274-76, 87-100 Toruń, ul. Mickiewicza 7 m 27, tel. dom.: 228-57, e-mail: WWOZN@PLTUMK11, s.87

Woźniczka-Paruzel Bronisława, dr, ad., IHA, tel. sł.: 14-480, 87-100 Toruń, ul. Szosa Lubicka 156 A/m 38, tel. dom.: 487139, s.38

Wróbel Adam, dr, ad., IFP, tel. sł.:260-21, 87-100 Toruń, ul. Buszczyńskich 13 F/m 71, s.32

Wróbel Bogdan, dr, ad., IBI, tel. sł.:14-454, 87-100 Toruń, ul. Konstytucji 3 Maja 20 m 107, tel. dom.: 487510, s.16

Wróblewska-Brzezińska Irena, mgr, prac. nauk.-techn., ICH, 87-100 Toruń, ul. Popieła 6 m 17, s.56

Wróblewski Adam, mgr, lektor, JO, tel.sł.:14-204,87-100 Toruń ul. Wita Stwosza 6 m 5, tel. dom.: 255-67, s.104,124

Wróblewski Krzysztof, prac. poligr., ZP, tel. sł.:260-21-26, 87-148, Łysomice, Lipniczki 9 m 3, s.120

Wróblewski Witold, dr hab., prof. nadzw., KFK, tel.sł.:260-21 87-100 Toruń, ul. Popieła 6 m 17, s.27,45

Wróblewski Zbigniew, mgr, prac. adm., tel. sł.:14-247, 87-100 Toruń, ul. Mickiewicza 108 A/m 3, s.111

Wroniecka Maria, mgr, prac. adm., WB, tel. sł.:14-444, 87-100 Toruń, ul. Działowskiego 6 A/m 25, tel.dom.:480291, s.12

Wroniecka Maria, prac. obsł., WH, 87-100 Toruń, ul. Szosa Lubicka 152 B/m 84

Wroniszewski Jan, dr, ad., IHA, tel. sł.:248-20, 87-100 Toruń, ul. Wąska 8 B/m 17, tel. dom.: 292-45, s.40

Wronkowska-Wieczorek Jadwiga, prac. obsł.,IMT, 87-100 Toruń, ul. Szosa Okrężna 36 m 4

Wruckowska Teresa Krystyna, prac. obsł., KRA, 87-148 Łysomice, Piwnice 6



Wrukowski Antoni, prac. obsł., KRA, 87-148 Lysomice, Piwnice 6

Wrzesińska Bogumiła, prac. adm., 87-100 Toruń, tel. sł.: 14-224  
ul. Falata 111 m 10, tel. dom.: 278-89, s.117

Wrzeszcz Grzegorz Michał, dr, ad., ICH, 87-100 Toruń, ul.  
Witosa 9 A/m 19, s.54

Wrzosek Lilla, prac. obsł., DH, 87-100 Toruń, ul.Kraszewskiego  
46/50 m 32

Wykrzykowski Wojciech Norbert, mgr, prac.inform.,OB, tel. sł.:  
260-17, 87-100 Toruń, ul.Dziewulskiego 27 A/m.56,  
e-mail: WW10@PLTUMK11, s. 100

Wysocka Alicja, prac. stoł., ZZ, 87-134 Zławieś Wielka

Wysocka Barbara, prac. obsł., ICH, 87-100 Toruń, ul.Gagarina 86  
A/m. 28

Wysocka Maria, dr hab., doc., KFA, tel.sł.: 260-21, 40-215 Ka-  
towice, ul. Kurpiowska 8 m 8, s. 27, 44

Wysota Wojciech, mgr, asyst., IGE, 87-100 Toruń, ul.Gagarin 45  
m. 108, tel. dom.: 235-77, s. 23

Wyszomirski Sławomir, dr, ad.,KFK,tel.sł.:260-21,87-100 Toruń,  
ul. Wąska 12 A/m. 10, s. 45

Wyźlic Iwona, dr, asyst., ICH, 87-100 Toruń, ul.Gagarina 41 m.  
208, tel. dom.: 235-45, s. 54

Z

Ząbik Zofia, prac. obsł., IBI, 87-100 Toruń, ul. Bażyńskich 44  
m. 2

Zabłocki Grzegorz, mgr, asyst.,KSC, tel.sł.:276-40, 87-100 To-  
ruń, ul. Szosa Lubicka 154 m.55, tel. dom.: 488238, s. 46

Zaborowska Magdalena, prac. bibl., BU, 87-100 Toruń, ul.PCK 28  
m. 10, s. 95

Zaborska Narcyza, mgr, st. wykł., JO, tel. sł.: 14-202, 87-100  
Toruń, ul. Jeśmanowicza 24 m.10, tel. dom.: 32-329, s.104

Zaborska Urszula, mgr,prac. bibl.,BU,tel.sł.:14-405, 87-100 Toruń,  
ul. Niesiołowskiego 18 A/m. 23, s. 97

Zadworzańska Barbara, prac. adm., DH, tel. sł.: 278-33, 87-100  
Toruń, ul. Szarych Szeregów 4 B/m. 22, s. 113

Zagacka Wiesława, prac.obsł., DH, 87-100 Toruń,ul.Gagarina 156  
m. 10

Zagórska Anna, prac.obsł.,IFI,87-100 Toruń,ul.Dekerta 19 B/m.5



Zagrabska Grażyna, prac. bibl., BU, 87-100 Toruń, ul. Kochanowskiego 30 m 4, s. 98

Zagrabska Marlena, prac. bibl., BU, tel.sł.: 260-21,26 87-100 Toruń, ul. Chrobrego 13 m 1, s. 45

Zaidlewicz Barbara Maria, mgr, prac. bibl., BU, tel.sł.:14-434, 87-100 Toruń, ul. Narcyzowa 38, tel. dom.: 11-518, s. 21

Zaidlewicz Marek, prof. dr hab., prof. nadzw., ICH, tel. sł. : 287-20, 14-302, 87-100 Toruń, ul. Narcyzowa 38, tel.dom.: 11-518, s. 7, 48, 52, 53

Zajęc Danuta, prac. stoł., ZZ, 87-100 Toruń, ul. Czarlińskiego 24 m 8

Zajęc Halina, prac. obsł., DH, 87-100 Toruń, ul. Fałata 86 m.7

Zajęc Józef, dr, ad., IHA, 87-100 Toruń, ul. Głowackiego 14 m. 28, tel. dom.: 33-395, s. 39

Zakierska Anna, prac.adm.,WS, tel.sł.:259-71, 87-102 Mała Nieszawka 122, s. 84

Zaklikowska Jadwiga, prac. obsł., 87-100 Toruń, ul.Srebrnego 2 m. 4, tel. dom.: 488316

Zaklikowska Urszula, prac.stoł., ZZ, 87-100 Toruń, ul.Gagarina 58 m 2

Zakrzewski Andrzej, prac.inż.-techn., ICH, tel.sł.:14-426,87-100 Toruń, ul. Szosa Okrężna 26 m 12, s. 58

Zakurzewski Ryszard, prac. inż.-techn., ICH, tel. sł.: 14-329, 87-100 Toruń, ul.Łyskowskiego 21 E/m.68, tel.dom.: 482046, s.54

Zalewska Bożena, prac. obsł., IBI, 87-100 Toruń, ul.Fasolowa 27

Zalewski Bernard, prac.obsł., IZK, 87-100 Toruń, ul. Kościuszki 58 m 7, tel. dom.: 314-71

Zalewski Włodzimierz, mgr, prac.inż.-techn., IBI, tel.sł.:14-455, 87-100 Toruń, ul. Konstytucji 3 Maja 29 m 6, s. 21

Zaluska Grażyna, mgr, prac. inż.-techn., IBI, tel. sł.:14-456, 87-100 Toruń, ul.Kasztanowa 31 C/m.40, tel. dom.: 480124, s.16

Zaluski Tomasz, dr, ad., IBI, tel.sł.:14-453, 87-100 Toruń, ul. Kasztanowa 31 C/m. 40, tel. dom.: 480124, s. 19

Zandecki Aleksander, dr hab., ad., SP, tel.sł.: 14-550, 60-162 Poznań, ul. Keplera 4 E/m. 9, s. 102

Zankowska Danuta Barbara, mgr, asyst., IZK, tel.sł.:285-99,87-100 Toruń, ul. Wąska 45, s. 90

Zapałowski Edmund, rzem., 87-100 Toruń, ul. Bema 33 m 12

Zarębska Danuta, prac. adm., 87-720 Ciechocinek, ul. Jagiełły 36  
s. 110

Zarębski Marek Grzegorz, dr, ad., WE, tel. sł.: 262-03, 87-100  
Toruń, ul. Stawisińskiego 5 m.7, tel. dom.: 487158, s. 74

Zaremba Jarosław, dr, ad., IFI, tel. sł.: 210-68, 87-100 Toruń,  
ul. Kasztanowa 31 m 27, s. 60

Zarzyczna Grażyna, prac. stoł., ZZ, 87-100 Toruń, ul. Zeglarska  
6 m 20

Zawacka Elżbieta, prac. adm., tel. sł.: 14-255, 87-100 Toruń, ul.  
Przy Kaszowniku 9 m 47, tel. dom.: 301-57, s. 115

Zawadzka Bożena, prac. stoł., ZZ, 87-100 Toruń, ul. Prejsa 1 F/m.  
67

Zawadzka Krystyna, mgr, prac. adm., WE, tel. sł.: 282-63, 87-100  
Toruń, ul. Wojska Polskiego 49 m.79, tel. dom.: 314-04, s.  
69, 70

Zawadzki Jerzy, dr hab., prof. nadzw., ICH, tel. sł.: 14-507, 87-100  
Toruń, ul. Wojska Polskiego 49 m.79, tel. dom.: 314-04, s.  
48, 55

Zawiślak Wojciech, dr, prac. nauk.-techn., IBI, tel. sł.: 25-57,  
14-200 Iława, ul. Skargi 2, tel. dom.: 41-73, s. 18

Zbijewska Teresa Wiesława, mgr, st. kust. dypl., BU, tel. sł.:  
14-393, 87-100 Toruń, ul. Świętopełka 24 B/m. 33, s. 97

~~Zejs~~ Piskorska Maria, dr, ad., IFP, tel. sł.: 260-21, 87-123 Dobrze-  
jewice, s. 34

Zelek Irena, prac. obsł., IPP, 87-100 Toruń, ul. Szosa Okrężna  
30 m 8

Zemsta Ewa, prac. obsł., IAP, 87-100 Toruń, ul. Mickiewicza 87  
m. 12

Zemsta Marianna, prac. obsł., IAE, 87-100 Toruń, ul. Zeglarska  
31 m 6

Zgierun Anna, mgr, asyst., IBI, 87-100 Toruń, ul. Słowackiego 99  
A/m. 47, tel. dom.: 271-68, s. 20

Zgorzelska-Wenta Barbara, mgr, kust. dypl., BU, tel. sł.: 14-398,  
87-100 Toruń, ul. Broniewskiego 72 m.9, tel. dom.: 277-74,  
s. 96

Ziarko Paweł, prac. obsł., DH, 87-100 Toruń, ul. Szosa Lubicka 84



- Zięba Małgorzata, mgr, prac.bibl., BU, tel.sł.: 14-414, 87-100 Toruń, ul. Odrodzenia 11 m 2, s. 98
- Ziegler-Mrózek Alicja, prac. adm., IHA, tel.sł.:273-95, 87-100 Toruń, ul. Kościuszki 38 m 64, s. 37
- Zielaskiewicz Jadwiga, prac.obsł.,WH, 87-100 Toruń, ul. Prosta 27 m 1
- Zielińska Anna, mgr, lektor, JO,tel.sł.: 14-209, 87-100 Toruń, ul. Buszczyńskich 3 C/m. 88, tel. dom.: 484667, s. 103
- Zielińska Elżbieta, mgr, prac.adm.,WE, tel.sł.: 240-19, 87-100 Toruń, ul. Warneńczyka 10 m.19, tel. dom.: 331-00, s. 74
- Zielińska Hanna, mgr, asyst., OS,tel.sł.:14-586, 87-100 Toruń, ul. Tuwima 13 m 5, tel. dom.: 273-65, e-mail: HANAN@PLTUMK11, s. 102
- Zielińska Joanna, mgr, asyst., ICH, 87-100 Toruń, ul.Szosa Lubicka 75, s. 54
- Zielińska Maria, prac.obsł.,IMT, 87-100 Toruń, ul.Gagarina 142 m. 1
- Zielińska Maria Wacława, mgr, prac.adm.,IFP, tel. sł.: 260-21, 87-100 Toruń, ul.Prejsa 3 G/m.76, tel.dom.: 488562, s. 31
- Zieliński Marek, dr, ad., IFI, tel. sł.: 210-65, 87-100 Toruń, ul. Kalinowa 9, s. 62
- Zieliński Paweł, prac. inż.-techn.,IBI,tel.sł.: 14-440, 87-140 Chełmża, ul. Skargi 16, tel. dom.: 821-87, s. 17
- Zieliński Ryszard, rzem., 87-100 Toruń, ul.Wojska Polskiego 49 m. 18
- Zieliński Zygmunt Stanisław,prof.,dr hab.,prof.zw.,WE,tel.sł.: 243-28, 70-121 Szczecin,ul.Częstochowska 6 m.3, tel.dom.: 821988, s. 70, 71
- Zielski Andrzej Piotr, dr,ad.,IBI,tel.sł.:14-453,87-100 Toruń, ul. Grudziądzka 57 A/m.20, tel. dom.: 33-780, s. 8, 19
- Ziemia-Graczyk Teresa, prac.adm.,tel.sł.:14-250, 87-100 Toruń, ul. Wojska Polskiego 47 m 64, tel. dom.: 309-29, s. 124
- Ziemczonek Krystyna, prac. adm., tel. sł.:14-224,87-100 Toruń, ul. Fałata 54 m 12, tel. dom.: 17-575, s. 117
- Zienkiewicz Andrzej Marian, mgr, asyst., IBI, tel. sł.:14-451, 87-100 Toruń, ul. Kopernika 34 m 1, s. 15
- Zientara Włodzimierz, dr,ad.,KFG, tel.sł.:260-21,87-100 Toruń, ul. Wąska 8 m 6, tel. dom.: 292-64, s. 44



- Ziętek Bernard, dr, ad.,IFI,tel.sł.: 210-65, 87-100 Toruń, ul. Rydygiera 24 E/m. 67, tel. dom.: 483169, s. 62
- Zimnowoda-Krajewska Bożena, mgr inż.,asyst.,IZK,tel.sł.:270-51 87-100 Toruń, ul. Gagarina 45 m.107, tel. dom.: 235-77 s. 91
- Ziółkowska Barbara, prac.inż.-techn.,IZK,tel.sł.:101-57,87-100 Toruń, ul. Kasztanowa 31 C/m. 39, s. 90
- Ziółkowska Małgorzata, mgr,asyst.,IGE, tel.sł.: 270-51, 87-100 Toruń, ul. Fałata 79 m 12, s. 24
- Ziółkowski Mariusz, dr,ad.,IHA, 87-100 Toruń,ul.Filomatów Pom. 3 C/m. 82, tel. dom.: 480908, s. 27, 39
- Ziomek Mieczysław, art.mal.,prof.nadzw.,IAP, tel. sł.: 270-51, 87-100 Toruń, ul. Rakowicza 7 A/m.43, tel.dom.:483009, s. s. 85, 87
- Znaniewicz Stefania, prac. inż.-techn., IFI, tel. sł.: 210-65, 87-100 Toruń, ul. Warszawska 8 m 12, s. 59
- Zorawska Stanisława, prac.obsł., 87-100 Toruń, ul. Gagarina 28 m. 2
- Zubkowska Małgorzata, prac. bibl., BU, 87-100 Toruń, ul.Stroma 4 m 6, s. 98
- Zubkowski Antoni, prac.adm., tel.sł.: 14-477, 87-100 Toruń,ul. Sydowa 63 m 33, tel. dom.: 487185, s. 112
- Zubkowski Kazimierz, prac. inż.-techn., ICH, tel. sł.: 14-426, 87-100 Toruń, ul.Kochanowskiego 8 m.7, tel. dom.: 278-51, s.58
- Zulke Wojciech, prac. inż.-techn., ICH, tel.sł.: 14-407,87-100 Toruń, ul. Mickiewicza 89 m 6, tel. dom.: 277-91, s. 58
- Zwierzchowska Joanna, prac.adm.,tel.sł.:14-242, 87-421 Wielkie Rychnowo, Borówno 1, s. 108
- Zybertowicz Andrzej, dr, ad.,KSC,tel.sł.:276-40, 87-100 Toruń, ul. Tłoczka 5 B/m. 35, tel. dom.: 488365, e-mail: ERTOWICZ@PLTUMK11, s. 46
- Zyska Bogusława, prac. obsł., BU, 87-100 Toruń, ul.Mickiewicza 138 A/m. 12

Z

- Zak Aleksandra, mgr, lektor, JO, tel.sł.:14-211, 87-100 Toruń, ul. Gagarina 41 m 611, tel. dom.: 235-45, s. 103
- Zak Wiesława, prac. inż.-techn., ICH, tel. sł.: 14-329, 87-100 Toruń, ul. Wybickiego 22 B/m. 5, s. 54

Zakowska Barbara, prac. adm., tel.sł.:14-280, 87-100 Toruń, ul. Podgórska 14 B/m. 20, s. 117

Zbikowska Elżbieta, mgr, asyst., IBI, tel. sł.: 14-452, 87-100 Toruń, ul. Gagarina 45 m 702, tel. dom.: 235-77, s. 20

Zbikowski Janusz, mgr, asyst., IBI, tel.sł.:14-450, 87-100 Toruń, ul. Gagarina 45 m 702, tel. dom.: 235-77, s. 18

Zelazna Jolanta, dr, ad., IFL, tel. sł.: 260-21, 87-100 Toruń, ul. Wąska 8 m 4, tel. dom.: 292-18, s. 36

Zelazny Mirosław, dr hab., prof. nadzw., IFL, tel. sł.:260-21, 87-100 Toruń, ul. Wąska 8 m.4, tel.dom.: 292-18, s.27, 36

Zeliazkow Maria, dr, ad., ICH, 87-100 Toruń, ul. Łyskowskiego 37 E/m. 188, tel. dom.: 482358, s. 53

Zenkiewicz Jerzy, mgr inż., prac.inform., OB, tel.sł.: 244-29, 87-100 Toruń, ul. Sydowa 4 m 7, tel. dom.: 486294, e-mail: JEZENK@PLTUMK11, s. 99

Zmuda Marek, mgr, asyst., WP, tel. sł.: 260-20, 28 86-260 Unisław, ul. Słowicza 12, s. 78

Zóltowski Janusz, prac. inform., OB, 87-100 Toruń, ul.Gagarina 178 m 8, tel. dom.: 235-17, s. 121

Zóltowski Józef, prac. obsł., 87-100 Toruń, ul. Wesoła 19

Zuchowska Maria, prac.obsł.,DH, 87-100 Toruń, ul.Buszczyńskich 5 E/m. 65

Zuchowski Alfons, prac. poligr., ZP, tel.sł.:260-21,26, 87-100 Toruń, ul. Łączna 52/54, s. 120

Zuk Barbara, prac. adm., tel.sł.: 14-258, 87-100 Toruń, ul.Niesiołowskiego 22 A/m. 31, tel. dom.: 481518, s. 110

Zuk Włodzimierz, prac. adm., IBI, 87-100 Toruń, ul.Niesiołowskiego 22 A/m. 31, tel. dom.: 481518, s. 21

Zurawska Danuta, mgr, prac. bibl., BU, tel.sł.: 14-484, 87-100 Toruń, ul. Fałata 119 m 3, s. 97

Zurawska Katarzyna Millenia, mgr, prac.inform., SK, 87-100 Toruń, ul. Dekerta 8 m 1, tel. dom.: 23-623, e-mail: ZURAWSKA@PLTUMK11, s. 121

Zurawski Bronisław Bernard, dr, prac.inform.,SK, 87-100 Toruń, ul. Dekerta 8 m 1, tel. dom.: 23-623, e-mail: BBZ@PLTUMK11, s. 121

Zurawski Kazimierz, rzem., IFI, 87-100 Toruń, ul.Świętopełka 14 m. 1, tel. dom.: 307-51

Zwakula Jolanta, mgr, prac.bibl.,BU, tel.sl.:260-20,28 87-165  
Cierpice, s. 83

Zydowicz Marek Jan, mgr, asyst., IZK, tel. sl.: 270-51, 87-100  
Toruń, ul. Witosa 4 G/m. 80, s. 89

Zyliński Leszek Tadeusz, dr, ad., KFG, tel. sl.: 260-21,87-100  
Toruń, ul. Chopina 24 m 4, s. 27, 44

Zytkowicz Roman, dr, ad., IBI, tel. sl.: 14-450, 87-100 Toruń,  
ul. Kameliowa 38, s. 13, 18

Zywiczyńska Maria, mgr,wykl.,IPP, tel.sl.:273-51,87-100 Toruń,  
ul. Dziewulskiego 37 B/m. 31, s. 43

283-29 Kościelski

"ALiAns" — 473

Dziekan Włodawski 294-82 democy

-u- Mat. Frachun

427 / 546 /



PORTIERNIE - NUMERY TELEFONÓW

1. Rektorat	14-200
ul. Gagarina 11	217-39
2. Collegium Maius	260-21,26
ul. Fosa Staromiejska	242-70
3. Collegium Novum	273-31
ul. Plac Teatralny 2	
4. Budynek Instytutu Pedagogiki	
ul. Gagarina 5	273-31
5. Budynek Katedry Psychologii	
ul. Szosa Okrężna 56	204-92
6. Budynek Instytutu Archeologii i Etnografii	257-70
ul. Podmurna 9/11	
7. Katedra Socjologii	276-40
ul. Mickiewica 121	
8. Collegium Iuridicum	260-20,28
ul. Fosa Staromiejska 1a	260-29
9. Budynek Instytutu Biologii	245-52
ul. Gagarina 9	14-284
10. Budynek Instytutu Geografii	
ul. Fredry 6/8	273-07, 273-08
ul. Danielewskiego 6	243-05, 275-11
11. Budynek Instytutu Fizyki	210-65, 253-74
ul. Grudziądzka 5/7	230-84, 223-67
12. Budynek Instytutu Astronomii	260-17, 19
oraz Instytutu Matematyki	260-37
ul. Chopina 12/18	265-84

13. Budynek Obserwatorium Astronomicznego 116-55  
w Piwnicach 78-33-27
14. Budynek Katedry Radioastronomii 116-55  
w Piwnicach 87-33-27
15. Budynki Wydziału Sztuk Pięknych  
ul. Sienkiewicza 6/8 243-04  
ul. Sienkiewicza 30/32 270-51, 253-60  
ul. Zeglarska 8 231-05
- 283  
16. Collegium Maximum  
ul. Rynek Staromiejski 6 277-26
- ALIANC  
17. Budynek Biblioteki Uniwersyteckiej 227-76  
ul. Gagarina 13 14-554
- Dziękuję  
18. Aula UMK 223-32  
ul. Gagarina 11 14-367
- u-  
19. Budynek SWFiS 427/546  
ul. Gagarina 35 14-374
20. Baza Techniczno-Magazynowa  
ul. Szosa Okrężna 56 204-96
21. Klub "Od Nowa"  
ul. Gagarina 37a 282-12

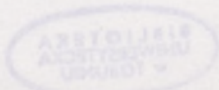



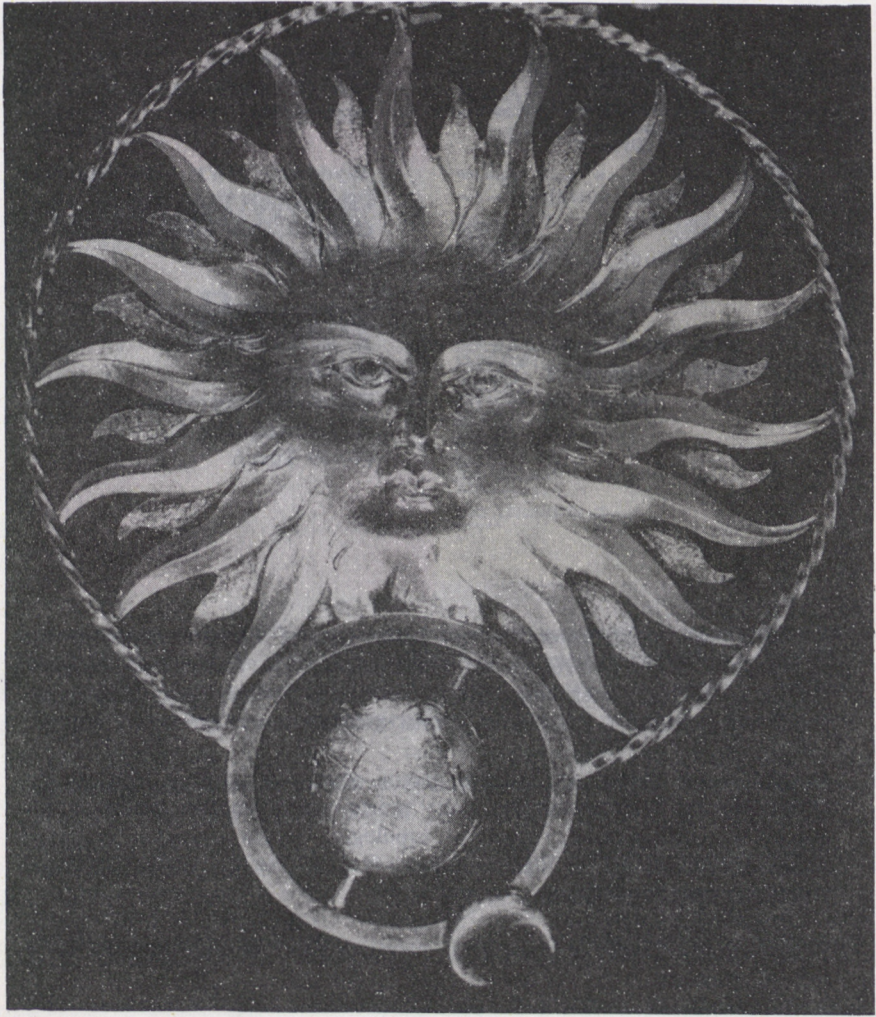



Instituted by  
INSTITUTE OF PHYSICS  
OF THE  
POLISH ACADEMY OF SCIENCES  
COMMUNITY  
WARSAW, POLAND  
AND  
THE POLISH PHYSICAL  
SOCIETY



# REPORTS ON MATHEMATICAL PHYSICS

Bimonthly Volume 28 Number 1 August 1989

EDITORS (Toski)

R. S. Ingarden (Editor-in-Chief)  
E. Młynka (Managing Editor)  
L. Głogowski  
A. Jankowski  
A. Kempa  
S. Frankl

EDITORIAL BOARD

H. Araki (Kyoto)  
G. S. Asano (Moscow)  
Yu. M. Izrael (Moscow)  
H. J. Borchers (Göttingen)  
F. Calogero (Rome)  
A. Connes (Paris)  
A. S. Havlic (Moscow)  
A. Jadczyk (Warsaw)  
M. Kawaguchi (Sapporo)  
J. Kijowski (Warsaw)  
C. Leung (Melbourn)  
L. Mandelstam (Leningrad)  
J. J. Muldowney (London)  
M. Muračinski (Warsaw)  
J. S. Murdock (Berkeley)  
M. Muzumoto (Kyoto)  
K. Nagata (Warsaw)  
M. Chałupnik (Warsaw)  
T. J. Falicki (Göteborg)  
F. A. B. Faria (Lisbon)  
C. Piron (Geneva)  
J. Pflaum (Munich City)  
J. Palamono (Bucarest)  
J. Raptis (Athens)  
E. Ruelle (Warsaw)  
K. Ruzicki (Warsaw)  
J. J. Stokrova (Warsaw)  
J. Szwarc (Kielce)  
K. Szczyrb (Warsaw)  
H. Spohn (Munich)  
D. Stoyanovich (Belgrade)  
I. Tamura (Osaka)  
G. Szegedy (Moscow)  
L. Tenney (Detroit)  
W. Thirring (Vienna)  
A. Trautman (Warsaw)  
U. Trostler (Leningrad)  
H. Umemi (Tokyo)  
L. Vinograd (Warsaw)  
W. von Waldkirch (Hamburg)  
A. Weil (Geneva)  
S. L. Woronowicz (Warsaw)

PRINTED IN POLAND BY PT WISNIA WARSZAWA  
PERGAMON PRESS - OXFORD & NEW YORK & PARIS & FRANKFURT  
PL ISSN 0034-3147

## REPORTS ON MATHEMATICAL PHYSICS

Wydawca: PWN — Warszawa  
i Pergamon Press —  
Oxford—New York—Paris—  
Frankfurt

Redaktor naczelny:  
R. S. INGARDEN  
Uniwersytet  
Mikołaja Kopernika  
ul. Grudziądzka 5,  
87-100 Toruń

W dwumiesięczniku „Reports on Mathematical Physics” publikowane są prace z fizyki teoretycznej, które prezentują ściśle matematyczne podejście do zagadnień mechaniki kwantowej i klasycznej, teorii pola, teorii względności i grawitacji, fizyki statystycznej itp.

Przyjmowane są także do druku prace zawierające nowe wyniki matematyczne z takich dziedzin jak: teoria grup, analiza funkcjonalna, geometria różniczkowa, algebra, topologia, teoria informacji, teoria prawdopodobieństwa i logika matematyczna, bardzo ściśle związane z zastosowaniami w fizyce.

Wszystkie publikacje dotyczące prac oryginalnych i są publikowane w języku angielskim.

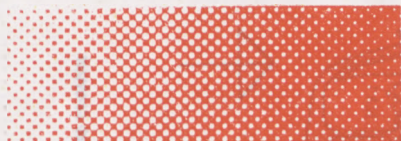

# *Comparative Law Review*

Toruń 1991

COMPARATIVE  
LAW  
REVIEW

Wydawca: UMK — Toruń

Redaktor naukowy:  
WIESŁAW LANG  
Uniwersytet  
Mikołaja Kopernika  
ul. Fosa Staromiejska 1  
87-100 Toruń



„Comparative Law Review” jest pismem naukowym o charakterze interdyscyplinarnym i międzynarodowym. Zawiera publikacje w języku angielskim, niemieckim i francuskim z zakresu problematyki prawa obcego i porównawczej nauki prawa.

W skład Rady Naukowej pisma wchodzi wybitni uczeni z różnych krajów. Na łamach pisma publikują swoje prace autorzy polscy i zagraniczni.



UNIWERSYTET M. KOPERNIKA W TORUNIU

B I E L A N Y

- Rektorat
- Aula
- Biblioteka Uniwersytecka
- Instytut Chemii
- Instytut Biologii
- Instytut Pedagogiki
- Studium Wychowania Fizycznego i Sportu
- Domy Studenckie 7, 8, 9, 10, 11
- Akademię Przychodni Lekarskiej
- Hotele Asystenckie
- Stożówka
- Wydział Nauk Ekonomicznych (w budowie)

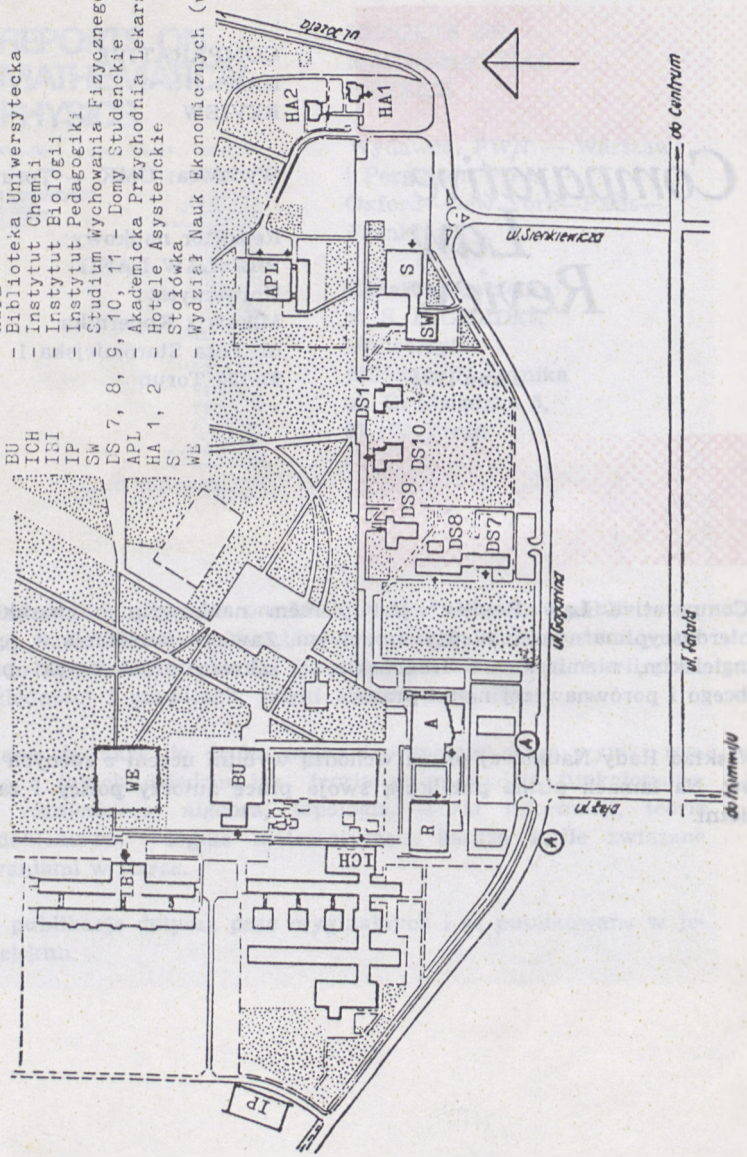

Biblioteka Główna UMK



300047542942



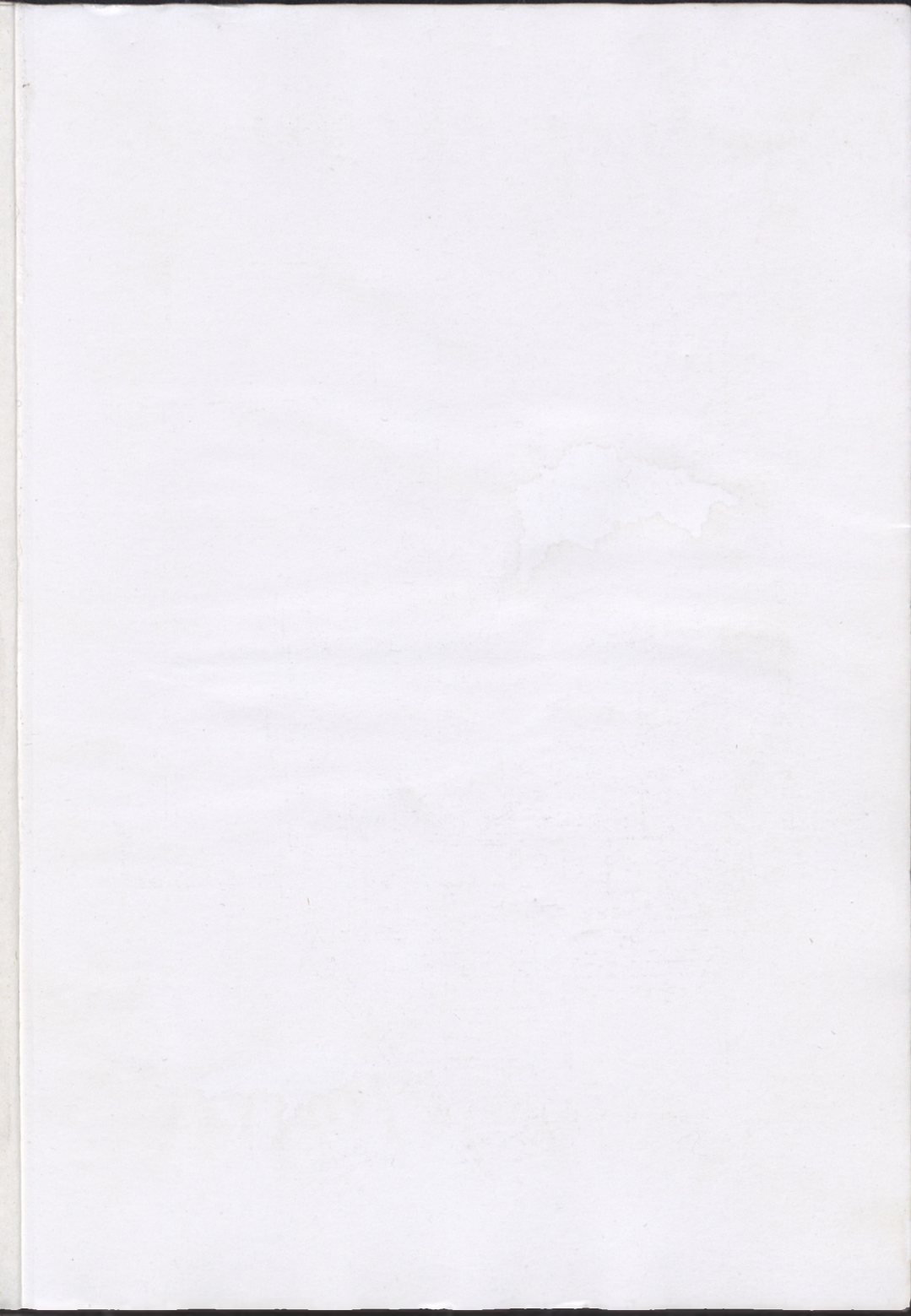

Biblioteka Główna UMK



300047542942

