

Grundriß der Entresol Etage im Brennererj Gebäude.

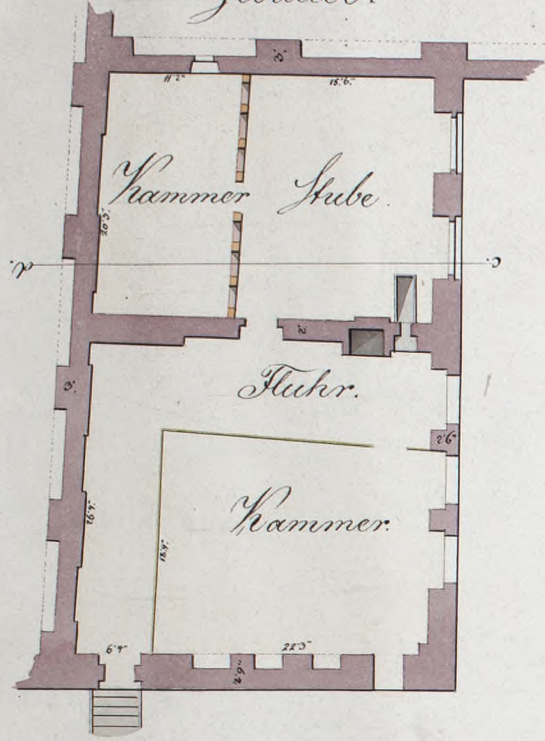

Grundriß der Kellerräume.

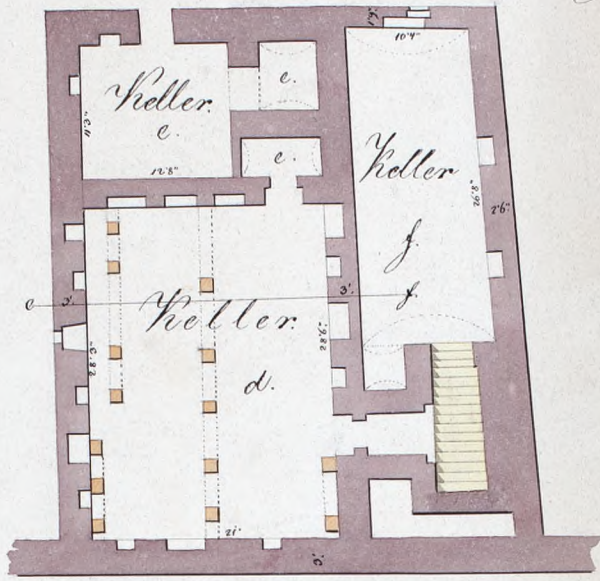

Profil des dritten Klostergebäudes nach dem Durchschnitte g.

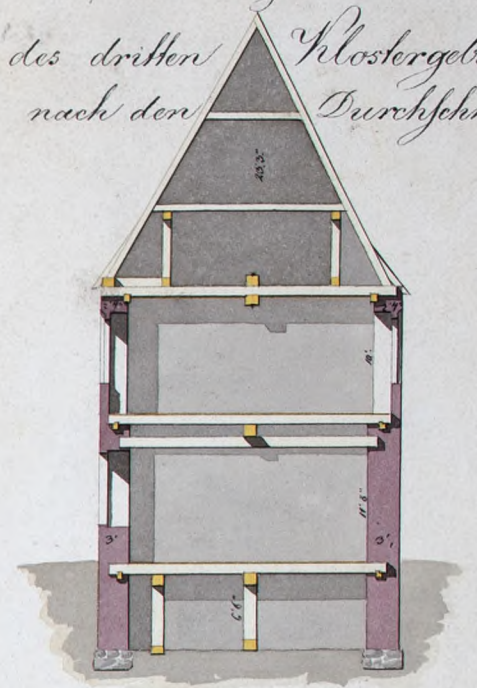

Profil des Kirchen Gebäudes nach der Linie g-h.

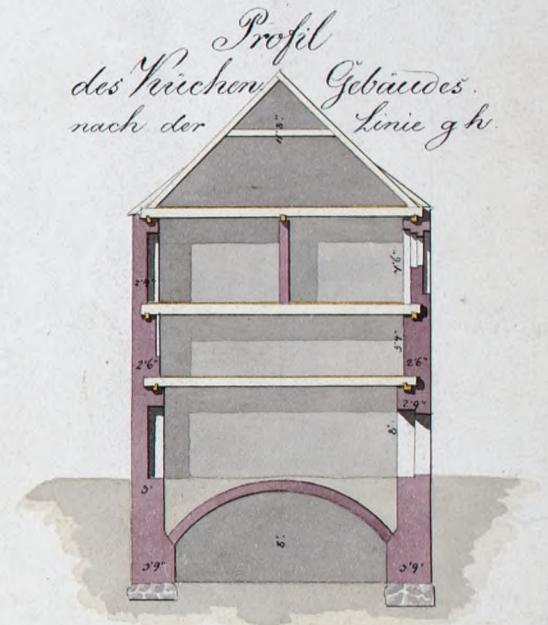

Profil des Abtrittgebäudes nach der Linie i-k.

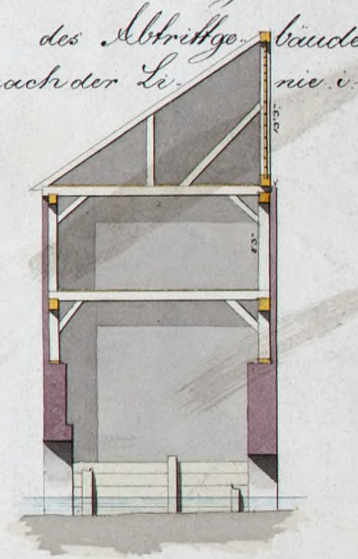

Grundriß der Entresol Etage im Küchengebäude.



Profil nach der Linie k-m.

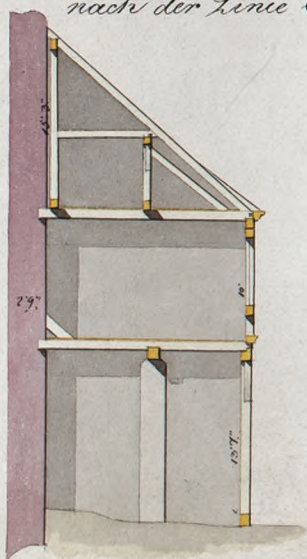

Leichnung von dem zu Thorn belegenen Dominicaner Kloster.

Die verschiedenen Keller befinden sich nach den im Grundriß der 1<sup>ten</sup> Etage bezeichneten Räume, und zwar:

- a.a. unter A1.
- b. . . . . A3.
- c. . . . . B3.
- d. . . . . C12.
- eee. . . . C3.
- f. . . . . C45.
- g. . . . . D.123.

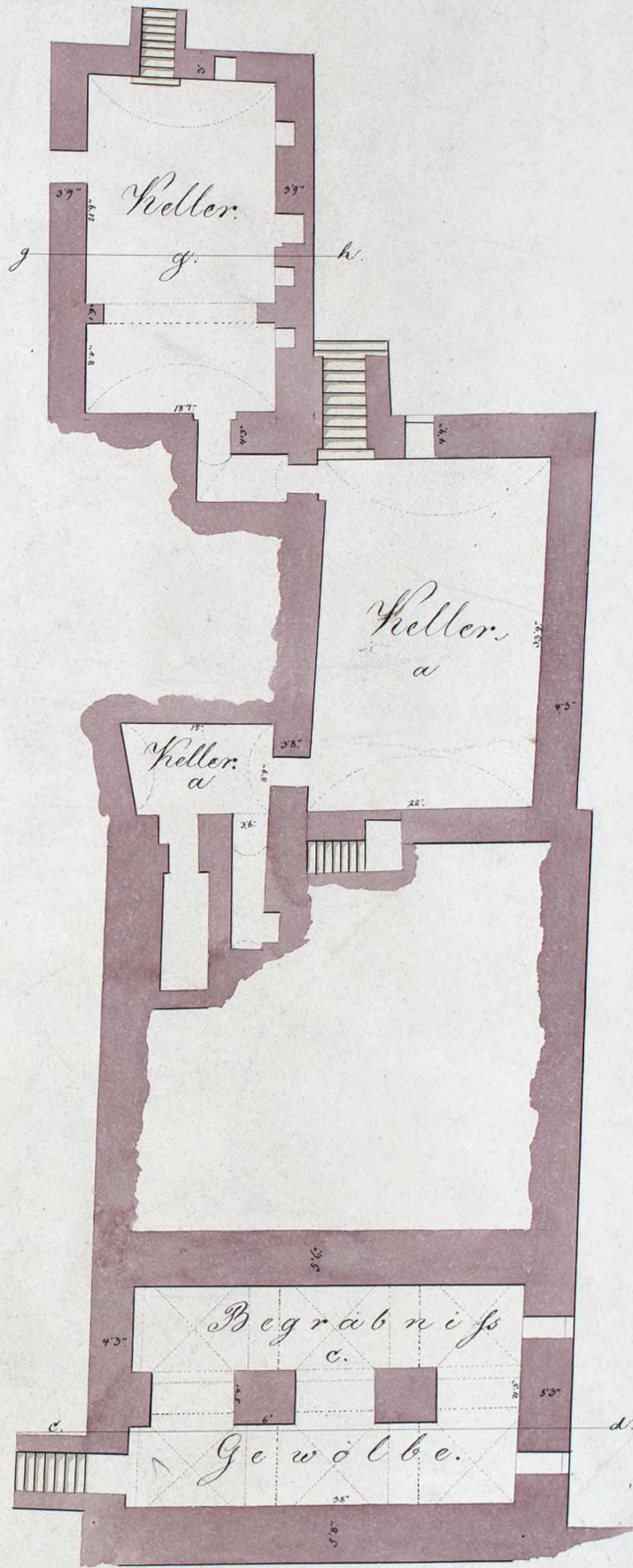
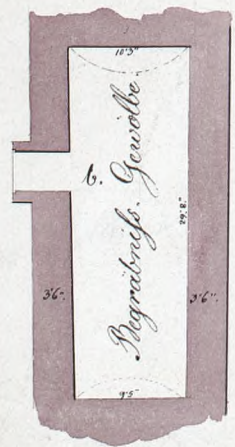

aufgenommen und gezeichnet von Henning Bräu-Clave



I. M. L. R.

