

Biblioteka
U. M. K.
Toruń

019820/1909/
10



Haushaltspläne

der

Stadtgemeinde Thorn

für

1909/10.

1909.

Thorn, gedruckt in der C. Dombrowski'schen Buchdruckerei.

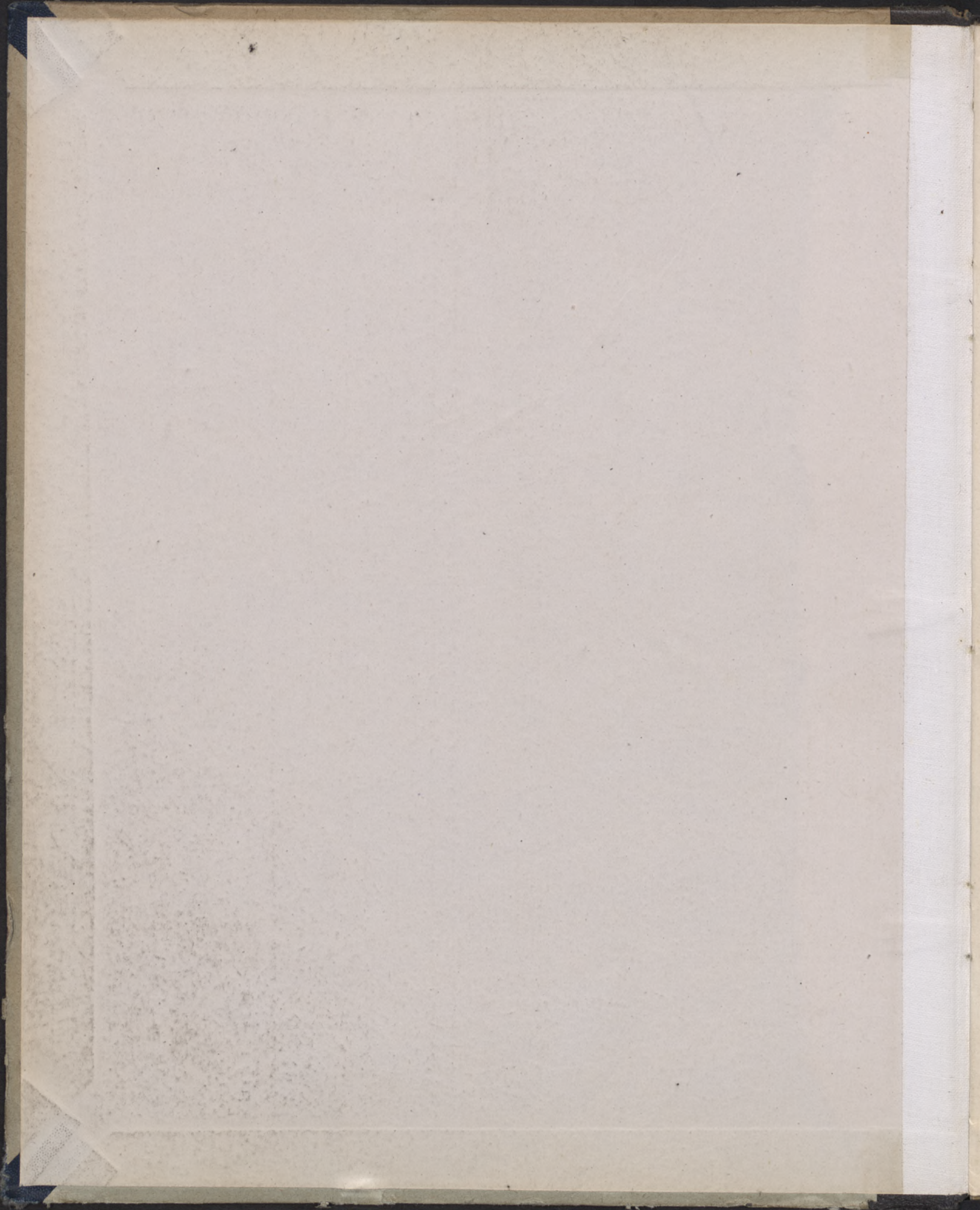

Inhalts-Verzeichnis.

1	1	1	1	1	1
2	2	2	2	2	2
3	3	3	3	3	3
4	4	4	4	4	4
5	5	5	5	5	5
6	6	6	6	6	6
7	7	7	7	7	7
8	8	8	8	8	8
9	9	9	9	9	9
10	10	10	10	10	10
11	11	11	11	11	11
12	12	12	12	12	12
13	13	13	13	13	13
14	14	14	14	14	14
15	15	15	15	15	15
16	16	16	16	16	16
17	17	17	17	17	17
18	18	18	18	18	18
19	19	19	19	19	19
20	20	20	20	20	20
21	21	21	21	21	21
22	22	22	22	22	22
23	23	23	23	23	23
24	24	24	24	24	24
25	25	25	25	25	25
26	26	26	26	26	26
27	27	27	27	27	27
28	28	28	28	28	28
29	29	29	29	29	29
30	30	30	30	30	30

1. April 1892/93.

1	1	1	1	1	1
2	2	2	2	2	2
3	3	3	3	3	3
4	4	4	4	4	4
5	5	5	5	5	5
6	6	6	6	6	6
7	7	7	7	7	7
8	8	8	8	8	8
9	9	9	9	9	9
10	10	10	10	10	10
11	11	11	11	11	11
12	12	12	12	12	12
13	13	13	13	13	13
14	14	14	14	14	14
15	15	15	15	15	15
16	16	16	16	16	16
17	17	17	17	17	17
18	18	18	18	18	18
19	19	19	19	19	19
20	20	20	20	20	20
21	21	21	21	21	21
22	22	22	22	22	22
23	23	23	23	23	23
24	24	24	24	24	24
25	25	25	25	25	25
26	26	26	26	26	26
27	27	27	27	27	27
28	28	28	28	28	28
29	29	29	29	29	29
30	30	30	30	30	30

1. März 1893/94.

1	1	1	1	1	1
2	2	2	2	2	2
3	3	3	3	3	3
4	4	4	4	4	4
5	5	5	5	5	5
6	6	6	6	6	6
7	7	7	7	7	7
8	8	8	8	8	8
9	9	9	9	9	9
10	10	10	10	10	10
11	11	11	11	11	11
12	12	12	12	12	12
13	13	13	13	13	13
14	14	14	14	14	14
15	15	15	15	15	15
16	16	16	16	16	16
17	17	17	17	17	17
18	18	18	18	18	18
19	19	19	19	19	19
20	20	20	20	20	20
21	21	21	21	21	21
22	22	22	22	22	22
23	23	23	23	23	23
24	24	24	24	24	24
25	25	25	25	25	25
26	26	26	26	26	26
27	27	27	27	27	27
28	28	28	28	28	28
29	29	29	29	29	29
30	30	30	30	30	30

1. April 1894/95.

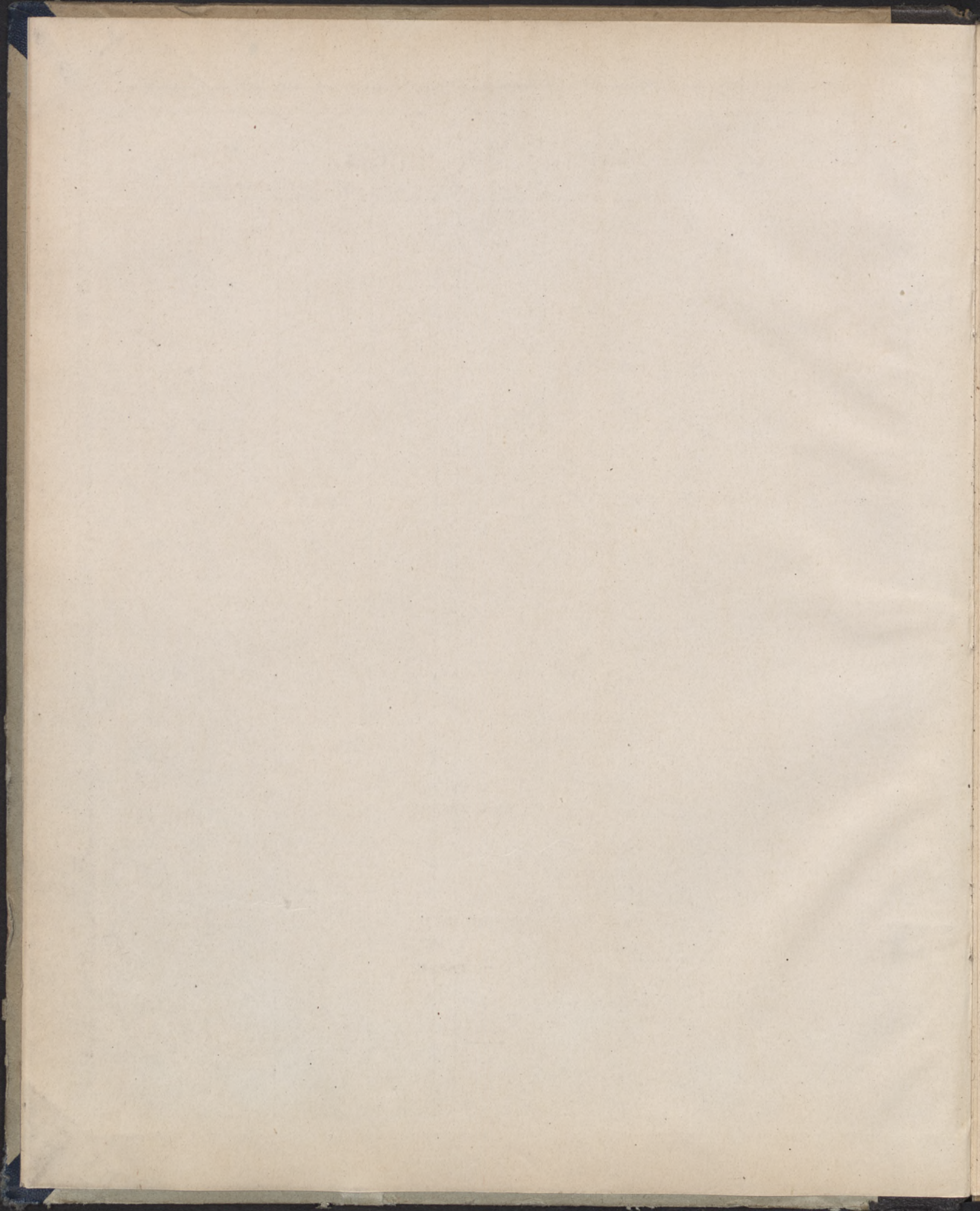



Inhalts-Verzeichnis.

Seite			
A.	1 bis 56	Kämmerei	Kasse
	57 „ 120	Stadtschulen	„
	121 „ 132	Schlachthaus	„
	133 „ 142	Nfer	„
	143 „ 146	Theater	„
	147 „ 152	Artusstifts	„
	153 „ 158	Kämmereiguts (Katharinenflur)	„
	159 „ 176	Wasserleitungs- und Kanalisations	„
	177 „ 186	Gasanstalts	„
	187 „ 194	Krankenhaus	„
	195 „ 200	Wilhelm-Augusta-Stifts	„
	201 „ 208	Siechenhaus (Thorn-Möcker)	„
	209 „ 216	Bürgerhospitals	„
für 1. April 1909/10.			
B.	1 „ 36	Kämmereiforft	„
für 1. Oktober 1908/09.			
C.	1 „ 6	St. Jakobs-Hospitals	„
	7 „ 14	Katharinen-(Glenden-)Hospitals	„
	15 „ 18	St. Georgen-Hospitals	„
	19 „ 24	Testament- und Almosen-Haltungs	„
für 1. April 1907/10.			
D.	1 „ 8	Kinderheim	„
	9 „ 18	Waisenhaus	„
	19 „ 22	Gewerbe	„
	23 „ 26	Evangelische Präparanden-Anstalts	„
	27 „ 30	Katholische	„
für 1. April 1909/12.			

86
71
84
98

Haushaltsplan

für die

40
39
46
35

Kämmerei-Kasse zu Thorn

92
64
22

für

10

1. April 1909/10.

— 20

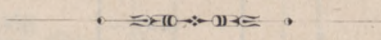

Nummer	Einnahme. Kämmerei. Tit. I.	Betrag		Der vor- jährige Etat jezt aus		Allo jetzt				Bemerkungen
		M	Pf	M	Pf	mehr		weniger		
						M	Pf	M	Pf	
Außerordentliche Einnahmen.										
1	Aus den Überschüssen der Vorjahre	20 000	—	22 000	—			2 000	—	
2	Außerordentlicher Beitrag der Gasanstaltskasse . .	22 000	—	17 000	—	5 000	—			
	Summe	42 000	—	39 000	—	5 000	—	2 000	—	
Ordentliche Einnahmen.										
Tit. I. A. Aus dem Grundbesitz.										
	Von der Forstverwaltung nach dem Haushalts- plan für 1. 10. 1908/09	50 500	—	55 500	—			5 000	—	
	Summe Tit. I. A. für sich.									
B. An Mieten und Pachtgefällen.										
1	Für die Gewölbe, Keller und sonstigen vermieteten Räume im Rathause:									
2	Pantoffelmacher Otto Paetsch, . bis 1. 4. 1912	90	—	75	—	15	—			
3	Händler Simon Raftaniel,	170	—	170	—					
4	„ Max Kassel,	170	—	170	—					
6	Frau Kaufmann Hedwig Heyer, „ 1. 4. 1910	345	—	345	—					
7	Händler Moritz Litmann,	250	—	250	—					
8	Händlerin Netmanski,	95	—	95	—					
9	Händler G. Pahlke,	350	—	350	—					
10	Händlerin Helene Bobrowicz,	350	—	350	—					
11	„ „ „ „ „ „	156	—	155	—	1	—			
12	Witwe Antonie Kownacki,	200	—	200	—					
13/14	Frau A. Dobrzanski,	825	—	825	—					
15	Frau Valerie Borzefkowski,	415	—	415	—					
(Keller) 16	L. Danmann u. Kordeš,	500	—	500	—					
	Zu übertragen	3 916	—	3 900	—	16	—			

Nummer	Einnahme. Kämmerei. Tit. I.	Betrag		Der vor- jährige Etat jetzt aus		N i e j e t				Bemerkungen
		M	P	M	P	mehr		weniger		
						M	P	M	P	
	Übertrag	3916	—	3900	—	16	—			
17	Theobald Mielke, Konfelmühle, . bis 1. 4. 1910	561	—	561	—					
18	Schuhmachermstr. Fr. Wojciechowski, „ 1. 4. 1912	310	—	310	—					
18a	„ Joh. Wolowski, „ „	325	—	325	—					
19	Händler Hermann Koralczyk, . . . „ „	250	—	250	—					
20	Schuhmachermstr. Anton Szwaba, „ „	330	—	330	—					
21	„ „ „ „ 1. 4. 1910	625	—	625	—					
(Keller) 22	Markus Henius, G. m. b. H., . „ 1. 4. 1912	100	—	100	—					
24	Händler Theodor Kohn, . . . „ „	100	—	100	—					
27/28	„ J. Willamowski, . . . „ „	800	—	800	—					
(Keller) 29	Brauereibesitzer C. v. Ruperti, . „ „	450	—	450	—					
30	Händler Sally Krakowski, . . . „ „	200	—	200	—					
31	„ Max Kassel, „ „	158	—	158	—					
2	Für den Ratskeller von der Weingroßhandlung Joh. Mich. Schwarz, bis 1. 10. 1912	1150	—	1150	—					
3	Für das Geschäftszimmer der Gas- und Wasserwerke im Rathause	1500	—	600	—	900	—			
4	Für den alten Turm Altstadt Nr. 400 vom Glasermeister Hell, bis 1. 4. 1910	100	—	100	—					
5	Für den Turm Altstadt Nr. 474 in der Nähe des ehemaligen Kesseltorees vom Kaufmann Glückmann, bis 1. 4. 1910	75	—	75	—					
6	a. Vom vereinigten Innungs-Ausschuß Miete für das Grundstück Neustadt Nr. 176/77 (Innungsherberge)	1650	—	1650	—					
	b. Zuschuß aus der städtischen Gewerbekasse bis zur Erhöhung der Miete	425	—	425	—					
7	Für den östlichen Teil des Zwingers am Gerechten Tor von 26 m Länge und 13½ m Breite von der Aktiengesellschaft Elektrizitätswerke Thorn auf die Dauer des Hauptvertrages	200	—	200	—					
	Zu übertragen	13225	—	12309	—	916	—			

Nummer	Einnahme. Kämmerei. Tit. I.	Betrag		Der vor- jährige Etat jetzt aus		Also jetzt				Bemerkungen
						mehr		weniger		
		M	℥	M	℥	M	℥	M	℥	
	Übertrag	13 225	—	12 309	—	916	—			
8	Für einen Platz von 42 m Länge und 12 m Breite zwischen dem vorigen und dem Hof der Feuerwache von L. Dammann u. Kordeš, bis 1. 4. 1916	200	—	200	—					
9	Für einen Platz bei der Schloßmühle südlich des alten Danzfer von E. Drenwiß, bis 1. 4. 1910	90	—	90	—					
10	Für den Gang zwischen den Grundstücken Neustadt Nr. 18 und 19 vom Töpfermeister Knaack . .	50	—	50	—					
11	Für den Gang zwischen der Stadtmauer und dem Grundstück Altstadt Nr. 72 vom Schiffer Drenikow	1	—	1	—					
12	Für den Gang zwischen der Stadtmauer und dem Grundstück Altstadt Nr. 74 vom Kaufmann Engler	1	—	1	—					
13	Für Benutzung eines Teils der Mauergasse zwischen Brücken- und Weißem Tor längs des Grundstücks Altstadt Nr. 31/32 vom Königl. Proviantamt hier	60	—	60	—					
14	Für einen Lagerplatz an der Waldstraße von etwa 2015 qm Größe vom Bauunternehmer Bartel	100	—	100	—					
15	a. Pacht für einen 897 qm großen Platz neben der elektrischen Zentrale von der Aktien-Gesellschaft Elektrizitätswerke Thorn, bis 1. 1. 1944 . . .	200	—	200	—					
	b. desgl. für einen Lagerplatz von 1035 qm an der Waldstraße von derselben	50	—	50	—					
16	Für einen Platz von 0,766 ha westlich des Turnplatzes an der Pastorstraße von der Firma Houtermans u. Walter, bis 1. 4. 1910 . . .	350	—	350	—					
17	a. Für einen Platz von 0,5106 ha am Bäckerberge vom Baugewerksmeister Illgner, bis 1. 4. 1911	200	—	200	—					
	b. Für einen Platz von 3,5 ar zwischen dem Turnplatz und dem Tivoli-Grundstück von demselben, bis 1. 4. 1911	10	—	10	—					
18	Für einen etwa 2 m breiten Landstreifen an der Brombergerstraße zum Bau einer Eingangshalle benutzt, vom Baumeister Uebriek jährlich	10	—	10	—					
19	Für einen etwa 1200 qm großen Platz in der Nähe des Stadtbahnhofes vom Steinsehmeister S. Wolff, bis 1. 4. 1912	90	—	90	—					
	Zu übertragen	14 637	—	13 721	—	916	—			

Nummer	Einnahme. Kämmerei. Tit. I.	Betrag		Der vor- jährige Etat jezt aus		Also jetzt				Bemerkungen
						mehr		weniger		
		ℳ	℥	ℳ	℥	ℳ	℥	ℳ	℥	
	Übertrag	14 637	—	13 721	—	916	—			
20	Für Benutzung eines neben dem vorig gelegenen etwa 200 qm großen Platzes zu einer Petroleumtankanlage von der Königsberger Handelskompagnie, bis 1. 4. 1910	200	—	200	—					
21	Von der Thorner Handelskammer für den Wollmarktplatz an der Graudenzerstraße, bis 1. 5. 1911	200	—	200	—					
22	Für das Grundstück Jakobs-Vorstadt Nr. 27 (Kinderbewahranstalt)	3	—	3	—					
23	Für das Grundstück Jakobs-Vorstadt Nr 69 (80 ar 27 qm Land) vom Polizeiergeanten Krüger, bis 1. 4. 1910	3	—	3	—					
24	Für das ehemalige Leibitscher Chausseehaus von der Stärkefabrik der Brüder-Unität hier einschl. 3 ℳ für Schornsteinreinigung, bis 31. 3. 1911 . . .	303	—	303	—					
25	Von den Professor Curze'schen Erben für den Nasenplatz zwischen dem Grundstück Culmervorstadt Nr. 149/50 und dem Roten Wege	1	—	1	—					
26	Für ein Stück Land am Kondukt vom Eigentümer Blasejewski, bis 1. 4. 1910	23	—	23	—					
27	Für ein Stück Land von 9,90 ar Culmer-Vorstadt Nr. 114 vom Gastwirt Kiefer, bis 1. 4. 1910	26	—	26	—					
28	Miete für Aufstellung von Schaubuden auf dem dafür vom Gastwirt Weißmann gepachteten Plaze	200	—	200	—					
29	Für die Fischerei in der rechtsseitigen Hälfte der Weichsel von der Kaschorek-Trepposch'er Grenze beim Buchta-Krüge bis zur Eisenbahnbrücke vom Fischer Gensty-Blotterie, bis 1. 4. 1915 . . .	110	—	101	—	9	—			
30	Desgl. von der Eisenbahnbrücke bis zum oberen Ende von Korzeniec-Kämpfe vom Fischer Joseph Dlszewski-Blotterie, bis 1. 10. 1914	355	—	450	—			95	—	
31	Desgl. vom oberen Ende von Korzeniec-Kämpfe bis zum Ende des Dorfes Gurske (mit Ausschluß der Ochsen-Kämpfe) vom Fischer Paul Koch-Gurske, bis 1. 4. 1914	380	—	400	—			20	—	
32	Desgl. in den Grenzen der Dorfschaft Schmolln vom Fischer Stephan Gawarkiewicz-Blotterie, bis 1. 4. 1915	100	—	100	—					
	Zu übertragen	16 541	—	15 731	—	925	—	115	—	

Nummer	Einnahme. Kämmerei. Tit. I.	Betrag		Der vor- jährige Etat setzt aus		Alto jetzt				Bemerkungen
						mehr		weniger		
		M	℥	M	℥	M	℥	M	℥	
	Übertrag	16 541	—	15 731	—	925	—	115	—	
33	Desgl. in den Grenzen des Forstreviers Steinort vom Fischer Paul Lorenz in Jordonex, bis 1. 4. 1915	50	—	40	—	10	—			
34	a. Für die Fischerei in der Drenenz bei Leibitzsch von den Besitzern des Mühlengrundstücks Leibitzsch Nr. 9, bis 1. 4. 1910	15	—	15	—					
	b. Entschädigung aus der Staatskasse für Nicht- benutzung eines Teiles der Fischerei dortselbst	6	—	6	—					
35	Pacht vom Kaufmann Kleemann für einen Platz an der Graudenzer Chaussee, bis 1. 10. 1911.	200	—	200	—					
36	Pacht vom Schmiedemeister Heymann für einen Platz an der Graudenzer Chaussee, bis 1. 4. 1910	50	—	50	—					
37	Pacht für das sogenannte Schulzenland vom Be- sitzer Ruzke, bis 30. 9. 1910	100	—	100	—					
38	Pacht von Julius Dahme für die Ländereien an der Culmer Bahnstrecke und hinter dem Wasser- werk Thorn-Mocker	115	—	100	—	15	—			
39	Pacht von Andreas Wittkowski für die früher Wind- müller'sche Parzelle, bis 1. 10. 1910	51	—	51	—					
40	Pacht von dem Weichensteller Schulz für die Ausflüch-Ländereien an der Insterburger Bahn	3	—	3	—					
41	Pacht von Thomas Miliewek für eine von ihm angekaufte Parzelle bei Weißhof, bis 1. 10. 1910	52	—			52	—			
42	Vom Reiterverein für Ländereien von Katharinen- flur zum Rennplatz, bis 11. Juli 1913	300	—	300	—					
43	Von der Aktiengesellschaft Elektrizitätswerke Thorn: 7½ % der Gesamteinnahme für elektrischen Strom	5500	—	5000	—	500	—			
	5 % der Gesamteinnahme für Einrichtungen . . .	1100	—	1100	—					
	25 % der Reineinnahme aus den Anlagen, soweit dieselbe 6 % des Anlagekapitals übersteigt . . .									
44	Aus der Kirchhofs-Verwaltung Thorn-Mocker für Erbgräbnisse und Erdgeld nach Tarif	300	—	300	—					
	Summe B	24 383	—	22 996	—	1502	—	115	—	
	Hierzu A	50 500	—	55 500	—			5 000	—	
	Summe Titel I	74 883	—	78 496	—	1502	—	5 115	—	

Nummer	Einnahme. Kämmerei. Tit. II.	Betrag		Der vor- jährige Etat setzt aus		Also jetzt				Bemerkungen
		M	P	M	P	mehr		weniger		
						M	P	M	P	
Tit II. A. Zinsen von ausstehenden Kapitalien auf Grundstücken:										
1	Zu 5 % von	1 593,10	M	79 66		79 66				
2	" 4 1/2 % "	149 027,65	"	6706 24		6 706 24				
3	" 4 % "	1 130 412,00	"	45 216 48		45 216 48				
4	" 3 1/2 % "	22 689,00	"	794 12		794 12				
5	" 1 % "	1 000,00	"	10 —		10 —				
6	Zinsfrei	300,00	"							
	Summe A	1 305 021,75	M	52 806 50		52 806 50				
B. Von pfandfreien Darlehen.										
1	Von der Kämmereikasse (Erweiterungsbau der Zinnungsherberge) zu 3 1/2 % von 11 775,88 M			412 16		431 11			18 95	
2	" derselben (Bau des Petro- leumschuppens) zu 3 1/2 % " 20 091,86 "			703 22		714 07			10 85	
3	" derselben (Einrichtung der Polizeiwache Mellienstr. 87) zu 3 1/2 % " 15 729,99 "			544 86		557 88			13 02	
4	" der Stadtschulen = Kasse zu 3 1/2 % " 14 402,81 " (Ankauf von Jakobsvorstadt 44)			504 10		516 60			12 50	
5	" derselben (Erweiterungsbau der III. Gem. = Schule) zu 3 1/2 % " 7 853,73 "			274 88		281 70			6 82	
6	" der Uferkasse (Uferbahnb.) zu 3 1/2 % " 35 355,20 "			1 237 43		1 419 47			182 04	
7	" derselben (Anschaffung des elektrischen Kraus) zu 3 1/2 % " 10 659,64 "			354 73		383 95			29 22	
8	" der Artusstiftskasse (Artus- hofbau) zu 3 1/2 % " 516 720,46 "			18 085 22		18 263 64			178 42	
9	" der Forstkasse (Ankauf von Weißhof) zu 4 % " 105 542,01 "			4 221 68		4 221 68				
10	" derselben (Ankauf des Swierczynner Waldes) zu 4 % " 5 158,09 "			204 75		212 37			7 62	
	Summe B.	743 289,67	M	26 543 03		27 002 47			459 44	

Nummer	Einnahme. Kämmerei. Tit. II.	Betrag		Der vor- jährige Etat fest aus		Also jetzt				Bemerkungen
						mehr		weniger		
		<i>M</i>	<i>S</i>	<i>M</i>	<i>S</i>	<i>M</i>	<i>S</i>	<i>M</i>	<i>S</i>	
C. Von Wertpapieren.										
1	Von Thorner Kreis-anleihe zu 3½ % von 9 000 <i>M</i>	315	—	315	—					
2	„ „ Stadtanleihe „ 3½ % „ 1 000 „	35	—	35	—					
3	„ Westpr. Pfandbriefen „ 3½ % „ 20 400 „	714	—	714	—					
4	„ Westpr. Prov.-Anleihe „ 3½ % „ 29 300 „	1 025	50	1 025	50					
5	„ Preuß. Rentenbriefen „ 4 % „ 5 925 „	237	—	237	—					
6	„ Schaßanweisungen „ 4 % „ 3 000 „	120	—	120	—					
7	„ Thorner Stadtanleihe „ 4 % „ 18 100 „	724	—	724	—					
8	„ Gnesener „ „ 4 % „ 63 200 „	2 528	—	2 528	—					
9	„ Stammaktien d. Kulmsee-Mel- no'er Kleinbahn Gewinnanteil „ 78 000 „	780	—	1 560	—			780	—	
10	„ Stammaktien der Leibitzher Kleinbahn Gewinnanteil „ 66 000 „	2 475	—	3 300	—			825	—	
11	„ Vorzugsaktien der Thorner Holzhafen A.=G. von 1 500 000 „	60 000	—		—	60 000	—		—	
	Summe C. 1 793 925 <i>M</i>	68 953	50	10 558	50	60 000	—	1 605	—	
	D. Vom Barbestande 10 000 „	350	—	700	—			350	—	
	E. Von vorübergehend angelegten Betriebsmitteln	1 000	—	2 000	—			1 000	—	
	Hierzu Summe B. 743 289,67 <i>M</i>	26 543	03	27 002	47			459	44	
	Summe A. 1 305 021,75 „	52 806	50	52 806	50					
	Summe Tit. II 3 852 236,42 <i>M</i>	149 653	03	93 067	47	60 000	—	3 414	44	

Nummer	Einnahme. Kämmerei. Tit. III.	Betrag		Der vor- jährige Etat jetzt aus		Also jetzt				Bemerkungen
						mehr		weniger		
						ℳ	℥	ℳ	℥	
Tit. III. A. Aus Rechten auf feste Geldrenten.										
1	Rente für die Windmühle Kielbasin Nr. 4	180	—	180	—					
2	Erbpachtscanon:									
	a. Für das Vorwerk Berghof Nr. 1	364	57	364	57					
	b. " " Gut Kielbasin Nr. 3	1 362	69	1 362	69					
	c. " die Mahl- und Schneidemühle Pächur Nr. 1	219	—	219	—					
	d. " das Grundstück Schwarzbruch Nr. 46 . . .	24	—	24	—					
	e. " die vom Vorwerk Weißhof abgezweigten Grundstücke	56	84	56	84					
3	Anerkennungsgebühren für städtisches Eigentum (bei Straßen, Wegen u. s. w.)	46	10	46	60			—	50	
	Summe A.	2 253	20	2 253	70			—	50	
B. Aus Rechten auf unbestimmte Gefälle.										
1	An Marktstandsgeld vom Pächter Volgmann bis 1. 4. 1911	11 600	—	11 600	—					
2	An Überschuß von der Uferverwaltung nach deren Haushaltsplan	500	—	2 450	—			1 950	—	
3	An Landemien bei Besitzveränderungen von Erb- pachtsgrundstücken	120	—	120	—					
4	Aus herrenlosen Verlassenschaften	90	—	90	—					
5	Von der Landeshauptkasse:									
	a. Beihilfe zur Unterhaltung des Gemeinde-Wege- baues	1 181	—	1 181	—					
	b. Desgl. zur Durchführung der Kreisordnung nach dem Gesetz vom 30. 4. 1873	1 441	—	1 441	—					
6	Aus der Polizeiverwaltung:									
	a. An Polizeistrafen	4 000	—	4 800	—			800	—	
	Zu übertragen	18 932		21 682				2 750	—	

Nummer	Einnahme, Kämmerei. Tit. III, IV.	Betrag		Der vor- jährige Etat jetzt aus		Alio jetzt				Bemerkungen
		M	P	M	P	mehr		weniger		
						M	P	M	P	
	Übertrag	18 932	—	21 682	—			2 750	—	
	b. Annahme-, Sitz- und Entlassungsgebühren . . .	100	—	100	—					
	c. Für Ausstellen von Jagdscheinen	1 700	—	1 700	—					
7	An Kosten in Verwaltungstreitsachen	100	—	200	—			100	—	
8	Gebühren und Strafen aus der Verwaltung des Standesamts	500	—	500	—					
9	Überschuß aus der Verwaltung des Eichamts . . .	850	—	850	—					
10	Gebühren aus der Verwaltung des Gewerbegerichts	100	—	100	—					
11	Gebühren aus der Verwaltung des Kaufmannsgerichts	50	—	50	—					
12	Hebegebühren für Einziehung von Beiträgen der Berufsgenossenschaften	50	—	50	—					
	Summe B.	22 382	—	25 232	—			2 850	—	
	hierzu Summe A.	2 253	20	2 253	70			—	50	
	Summe Tit. III.	24 635	20	27 485	70			2 850	50	
	Tit. IV. Einnahme aus dem Petroleum- schuppen.									
1	Miete für den Raum Nr. 1 vom Spediteur B. Böttcher	160	—	160	—					
2	„ für den Raum Nr. 6 von Riefflin Nachf. . . .	160	—	160	—					
3	„ für den Raum Nr. 8 von Kaufm. C. A. Guffch	100	—	100	—					
4	„ für die noch zu vergebenden Räume	160	—	160	—					
5	Zuschuß zur Deckung der Ausgaben aus der Käm- mereikasse (vergl. Ausgabe Tit. IX Ans. 12.)	720	—	720	—					
	Summe Tit. IV.	1 300	—	1 300	—					

Nummer	Einnahme. Kämmerei. Tit. VIII.	Betrag		Der vor- jährige Etat jetzt aus		Alio jetzt				Bemerkungen
		M	P	M	P	mehr		weniger		
						M	P	M	P	
	Tit. VIII. Gemeindesteuern.									
	I. Bezirk Thorn									
	A. Betriebssteuern	3 800	—	3 900	—			100	—	
	B. Direkte Gemeindesteuern.									
1	Zuschläge zu den staatlich veranlagten Steuern:									
	a. zur Einkommensteuer von 175 000 M 210 %	367 500	—	378 000	—			10500	—	
	b. zur Grund- und Gebäudesteuer auschl. von den Grundstücken unter c von 100 000 „ 186 %	186 000	—	182 280	—	3720				
	c. zur desgl. von der Jakobs- Vorstadt und einigen sonstigen Grundstücken im Reichbild von 4400 „ 171 %	7 524	—	7 524	—					
	d. zur Gewerbesteuer . . von 41 500 „ 185 %	76 775	—	74 925	—	1 850				
	e. desgl. der Schiffer . . von 1 250 „ 100 %	1 250	—	1 300	—			50	—	
2	An Gemeindeabgaben von Militärpersonen . . .	10 000	—	10 000	—					
3	Zuschläge zur Gebäudesteuer zur Deckung der Straßen- reinigungskosten	8 500	—	8 500	—					
	Summe I.	661 349	—	666 429	—	5570		10650	—	
	II. Bezirk Mocker.									
	A. Betriebssteuer und 100 % Zuschlag . . .	600	—	750	—			150	—	
	B. Direkte Gemeindesteuern.									
1	Zuschläge zu den staatlich veranlagten Steuern:									
	a. zur Einkommensteuer von . . 20 000 M 275 %	55 000	—	55 000	—					
	b. „ Grund- und Gebäudesteuer von 13 500 „ 250 %	33 750	—	31 250	—	2 500				
	c. „ Gewerbesteuer von . . . 4 500 „ 225 %	10 125	—	10 575	—			450	—	
	Summe II.	99 475	—	97 575	—	2 500		600	—	
	Hierzu „ I.	661 349	—	666 429	—	5 570		10 650	—	
	Summe Tit. VIII.	760 824	—	764 004	—	8 070		11 250	—	

Nummer	Einnahme. Kämmerei. Tit. IX, X.	Betrag		Der vor- jährige Etat jezt aus		Alfo jezt				Bemertungen
						mehr		weniger		
		M	℥	M	℥	M	℥	M	℥	
Tit. IX. Indirekte Gemeindesteuern, Gebühren.										
1	Hundesteuer	5 000	—	4 500	—	500	—			
2	Luftbarkeitssteuer	4 000	—	3 550	—	450	—			
3	Wanderlagersteuer	40	—	40	—					
4	Schanfkonzeptionssteuer	6 000	—	5 000	—	1 000	—			
5	Biersteuer und Zuschlag zur Brausteuer	18 000	—	18 000	—					
6	Umsatzsteuer	25 000	—	25 000	—					
7	Gebühren für Baukonfense	2 700	—	2 700	—					
8	Gebühren für Ausstellung zweisprachiger Grenz- legitimationsfcheine	150	—	150	—					
9	Vom Justizfiskus fixierte Grundabgabe für Altstadt Nr. 266/68 und Nr. 273/76	27 90		27 90						
10	Feuerlöfchgelder der Forenfen im Bezirk Mocker	75	—	240	—				165	—
11	Verwaltungsgebühren (wovon je 180 M. an die Voll- ziehungsbeamten Krüger u. R. R. abzuführen find)	500	—	600	—				100	—
12	Landmefsergebühren	150	—	150	—					
13	Auskunftsgebühren vom Meldeamt	400	—	150	—	250	—			
Summe Tit. IX.		62 042	90	60 107	90	2 200	—		265	—
Tit. X. Zuwendungen zu Zwecken der Armenpflege.										
1	Von der Testament- und Almofenhaltung	507	50	507	50					
2	An freiwilligen Beiträgen, Gaben und Gefchenken (vergl. Tit. XI, Ans. 6 c. der Ausgabe)	50	—	50	—					
3	An überwiefenen Geldbußen und Ordnungsftrafen	100	—	100	—					
4	Für Nachlafsfachen verftorbener ftädtifcher Armen	50	—	50	—					
5	Erftattungen anderer Armenverbände und fonftige Rückerinnahmen	1 500	—	1 850	—				350	—
Summe Tit. X.		2 207	50	2 557	50				350	—

Nummer	Einnahme. Kämmerei. Tit. XI.	Betrag		Der vor- jährige Etat jezt aus		Also jetzt				Bemerkungen
		M	Pf	M	Pf	mehr		weniger		
						M	Pf	M	Pf	
Tit. XI. A. Beiträge der Sonderverwaltungen zu den Kosten der Hauptverwaltung nach den Haushaltsplänen.										
1	Von der Gasanstaltskasse	6000	—	6000	—					
2	" " Forstkasse für 1. 10. 1908/09	3000	—	3000	—					
3	" " Sparkasse " 1. 1. 1909/10	8000	—	8000	—					
4	Von der Feuerzietatskasse einschließlich der Targebühren des Stadtbaurats	7500	—	7500	—					
5	Von der Schlachthauskasse einschließlich des Marktstandgeldes vom Viehmarkte	5000	—	5000	—					
	Summe A.	29 500	—	29 500	—					
B. Sonstige Rückvergütungen und Erstattungen.										
1	Vergütungen, welche früher die Kassenbeamten bezogen und welche jetzt zur Kämmereikasse fließen:									
	a. Von der Testament- und Almosenhaltung	240	—	240	—					
	b. Vom Depositorium der milden Stiftungen	252	—	252	—					
	c. Von der Kasse des St. Jakobs-Hospitals	72	—	72	—					
2	Von der Handelskammer Thorn die Hälfte der Bezahlung des Rendanten für die Kassengeschäfte der kaufmännischen Fortbildungsschule als Jahresbeitrag	30	—	30	—					
3	Au Vergütung des Staates für das Steuerveranlagungsgeschäft zufolge § 77 des C.-St.-G. v. 19. 6. 06.	6440	—	6440	—					
4	Beitrag der Hausbesitzer zu den Kosten der Trottoirlegung laut Ortsstatut 5 M für 1 lfd. m	630	—	630	—					
5	Beitrag der städt. Feuerzietatskasse zu den Kosten des Feuerlöschwesens (die Hälfte von Tit. X. der Ausgabe)	10 162	72	4806	—	5356	72			
6	Kostenbeitrag für Unterhaltung der Uhren:									
	a. Von der Stadtschulenkasse	135	—	135	—					
	b. Von der Schlachthauskasse	45	—	45	—					
	Zu übertragen	18 006	72	12 650	—	5356	72			

Nummer	Einnahme. Kämmerei. Tit. XI.	Betrag		Der vor- jährige Etat jetzt aus		Also jetzt				Bemerkungen
						mehr		weniger		
		M	Pf	M	Pf	M	Pf	M	Pf	
	Übertrag	18006	72	12650		5356	72			
7	Von der Schlachthauskasse Beitrag zur Haftpflicht- versicherung für die Schlachthofbahn	45	—	45	—					
8	Von derselben Beitrag zur Beleuchtung der Straße nach dem Schlachthause, $\frac{2}{3}$ der Kosten von 396 M	264	—	264	—					
9	Von der Uferkasse als Anteil zu den Kosten der Be- leuchtung des Ufers	600	—	600	—					
10	Für Beleuchtung der Festungstore u. s. w.									
	a. Von der Königl. Fortifikation	962	—	962	—					
	b. " " " Garnisonverwaltung	162	—	162	—					
	c. Vom Königl. Artillerie-Depot	45	—	45	—					
	d. Für eine Straßenlaterne von der Handlung L. Dammann u. Kordes	25	—	25	—					
	e. Für eine Gasglühlichtlaterne auf der Jakobsvor- stadt von der Handlung Kunze und Kittler	45	—	45	—					
	f. Für eine Laterne am Justizgefängnis vom Königl. Landgericht hier	58	—	58	—					
	g. Für eine Abendlaterne vor dem Hause Katharinen- straße Nr. 4 von der Firma C. Dombrowski	45	—	45	—					
	h. Für eine Abendlaterne an der Kapelle in der Bergstraße von der Evangl. Gemeinschaft	45	—	45	—					
	i. Für eine Abendlaterne in der Fischerstraße von Frau Adele Rajewski	45	—	45	—					
	k. Von der Eisenbahnverwaltung für 16 Abend- laternen an der Zufuhrstraße nach dem alten Bahnhof bezw. nach dem neuen Bahnhof Mocker	720	—	405	—	315	—			
	l. desgl. für 10 Nachtlaternen	850	—	255	—	595	—			
	m. Von dem Baugewerksmeister R. Übrich für 2 Abendlaternen vor dem Grundstück Bromberger- straße Nr. 41 je 45 M	90	—	90	—					
	n. Von dem Maurermeister Bartel für eine Abend- laterne vor seinem Grundstück in der Privatstraße	45	—	45	—					
	Zu übertragen	22052	72	15786	—	6266	72			

Nummer	Einnahme. Kämmerei. Tit. XI, XII, XIII.	Betrag		Der vor- jährige Etat jezt aus		Also jetzt				Bemerkungen
		M	Pf	M	Pf	mehr		weniger		
						M	Pf	M	Pf	
	Übertrag	22 052	72	15 786	—	6 266	72			
11	Von der Uferkasse das Gehalt des als Uferaufseher bestellten Polizeisergeanten (vergl. Haushaltsplan der Uferverwaltung Tit. IV, Ans. 1 der Ausgabe)	1 716	—	1 617	—	99	—			
12	Von derselben Erstattung auf die Verzinsung und Tilgung der Anleihe bei der Feuersozietätskasse zur Befestigung des Weichselufers (vergl. Haushaltsplan der Uferverwaltung Tit. V, Ans. 1 der Ausgabe)	3 515	—	3 515	—					
13	Von der Stadtschulkasse Erstattung auf die Verzinsung und Tilgung der Anleihe bei der Feuersozietätskasse zu Schulbauten und zwar:									
	a. Höhere Mädchenschule	11 022	33	11 022	33					
	b. Bürger-Mädchen- und II. Gemeindeschule	4 806	—	4 806	—					
	c. III. Gemeindeschule (Bromberger Vorstadt)	2 393	58	4 988	63			2 595	05	
14	Von der Aktiengesellschaft Elektrizitätswerke Thorn für Erhaltung des Straßenpflasters zwischen den Schienen des Straßenbahngleises für 8745 lfd. m je 16 Pf.	1 399	20	1 399	20					
15	Von der Westpr. landw. Berufsgenossenschaft für Bearbeitung der Geschäfte der Sektion Thorn Stadt	75	—			75	—			
	Summe B.	46 979	83	43 134	16	6 440	72	2 595	05	
	Hierzu Summe A.	29 500	—	29 500	—					
	Summe Tit. XI.	76 479	83	72 634	16	6 440	72	2 595	05	
	Tit. XII. Einnahmen für das gewerbliche Schulwesen.									
	Staatszuschuß	32 000	—	32 000	—					
	Summe Tit. XII. für sich.									
	Tit. XIII. An sonstigen Einnahmen.									
1	An Verzugszinsen von rückständig gebliebenen Pacht- und Zinsgefällen u. s. w.	5	—	5	—					
2	Insgemein	699	54	256	27	443	27			
	Summe Tit. XIII.	704	54	261	27	443	27			

Nummer	Einnahme. Kämmerei. Wiederholung.	Betrag		Der vor- jährige Etat setzt aus		Also jetzt				Bemerkungen
						mehr		weniger		
		ℳ	₰	ℳ	₰	ℳ	₰	ℳ	₰	
	Wiederholung.									
	Außerordentliche Einnahmen	42 000	—	39 000	—	5 000	—	2 000	—	
	Ordentliche Einnahmen:									
	Tit. I. A und B aus Grundbesitz:	74 883	—	78 496	—	1 502	—	5 115	—	
	„ II. An Zinsen von ausstehenden Kapitalien	149 653	03	93 067	47	60 000	—	3 414	44	
	„ III. A und B aus nutzbaren Rechten . . .	24 635	20	27 485	70			2 850	50	
	„ IV. Einnahme aus dem Petroleumschuppen	1 300	—	1 300	—					
	„ V. Einnahme aus dem Grundstück Linden- straße Nr. 22/24	1 170	—	1 179	—			9	—	
	„ VI. Einnahme aus den Grundstücken Mellien- straße Nr. 87	2 000	—	1 907	—	93	—			
	„ VII. Aus dem Gewerbebetriebe	95 000	—	90 000	—	5 000	—			
	„ VIII. Direkte Gemeindesteuern	760 824	—	764 004	—	8 070	—	11 250	—	
	„ IX. Indirekte Gemeindesteuern	62 042	90	60 107	90	2 200	—	265	—	
	„ X. Zuwendungen zum Zwecke der Armenpflege	2 207	50	2 557	50			350	—	
	„ XI. Rückvergütungen und Erstattungen . .	76 479	83	72 634	16	6 440	72	2 595	05	
	„ XII. Einnahme für das gewerbliche Schulwesen	32 000	—	32 000	—					
	„ XIII. Sonstige Einnahmen	704	54	261	27	443	27			
	Summe der Einnahme	1 324 900	—	1 264 000	—	88 748	99	27 848	99	

Nummer	Ausgabe. Kämmerei. Tit. I. A. a. b.	Betrag		Der vor- jährige Etat setzt aus		Also jetzt				Bemerkungen	
		M	P	M	P	mehr		weniger			
						M	P	M	P		
Tit. I. A. Persönliche Verwaltungskosten.											
(Bejoldungen.)											
a. Den besoldeten Magistrats-Mitgliedern.											
1	Dem Oberbürgermeister Dr. Kersten einschl. einer pers. nicht ruhegehaltsberechtigten Zulage von 1500 M	12 000	—	11 583	34	416	66				3. Zulage ab 1. 2. 09
	und Repräsentationskosten	1 500	—	1 500	—						
2	" zweiten Bürgermeister und Stadt-Kämmerer Stachowitz einschl. einer pers. ruhegehaltsberechtigten Zulage von 1800 M	7 800	—	7 800	—						
	und Remuneration als Beigeordneter	600	—	600	—						
3	" Syndikus Stadtrat Kelch	6 000	—	6 000	—						
4	" Stadtrat Falkenberg	5 700	—	5 400	—	300	—				3. " " 1. 4. 09
5	" Stadtbaurat Kleefeld	6 500	—	6 500	—						
	und feste Nebeneinnahmen an Targebühren	300	—	300	—						
b. Den Kassenbeamten.											
(Kämmereihauptkasse.)											
1	Dem Kämmereihauptkassenrendanten Wurll (vergl. Tit. I B 12. u. 13)	4 015	—	3 850	—	165	—				1. " " 1. 1. 09
	Außerdem Fehlgeld	100	—	100	—						
2	" Kämmereihauptkassenkontrollleur Bader (vergl. Tit. I B 12)	3 520	—	3 520	—						
3	" Buchhalter Wegner	2 970	—	2 805	—	165	—				3. " " 1. 1. 09
(Steuerkasse.)											
4	Dem Buchhalter Schmidt einschl. 100 M Funktionszulage als Kassierer	3 300	—	3 300	—						
	Außerdem Fehlgeld	80	—	80	—						
5	" Buchhalter Brüggemann	2 310	—	2 310	—						
6	" Kassenassistenten v. Baböki	1 870	—	1 650	—	220	—				1. Zulage ab 1. 4. 09
7	" " Bartel	1 650	—	1 650	—						
8	" Kassenboten Schöbau	1 738	—	1 738	—						
Zu übertragen		61 953	—	60 686	34	1 266	66				

Stellengehalt		Steigerungen von 3 zu 3 Jahren				Wohnungs- geldzuschuß		Bemerkungen
Mindest- Betrag	Höchst- Betrag	überhaupt zu	zu berechnen vom	für 1909/10	M	P		
M	M	M		M				
9000	10500	3	500	1. Februar 1900	3	1500		
4800	6000	4	300	1. November 1891	4	1200		
4800	6000	4	300	1. Juni 1893	4	1200		
4800	6000	4	300	1. April 1900	3	900		
6500	7700	4	300	1. September 1907				
3450	4250	4	200	1. Januar 1906	1	200	365	—
2400	3200	4	200	1. April 1896	4	800	320	—
2100	2900	4	200	1. Januar 1900	3	600	270	—
2100	2900	4	200	1. April 1882	4	800	300	—
2100	2900	4	200	1. Februar 1908			210	—
1500	2500	5	200	1. April 1906	1	200	170	—
1500	2500	5	200	1. " 1907			150	—
1100	1580	4	120	1. " 1878	4	480	158	—

Nummer	Ausgabe. Kämmerei. Tit. I. A. b. c.		Betrag		Der vor- jährige Etat setzt aus		Also jetzt				Bemerkungen
							mehr		weniger		
							ℳ	℥	ℳ	℥	
		Übertrag	61 953	—	60 686	34	1 266	66			
9	Dem Vollziehungsbeamten Konfe	einschließlich	1 533	—	1 533	—					
10	" " Mitslaff	je 15 ℳ	1 192	—	1 137	—	55	—		2. Zulage ab 1. 11. 09	
11	" " Weidelt	Fehlgeld und	1 170	—	1 137	—	33	—		2. " " 1. 1. 10	
12	" " Bastian	außerdem je	1 137	—	1 038	—	99	—		1. " " 1. 1. 09	
13	" " Krüger	rund 180 ℳ	1 317	—	1 185	—	132	—		1. " " 1. 4. 09	
14	" " " "	Mahn- gebühren und 15 ℳ Fehlgeld	1 185	—	1 185	—					
15	Zur Besoldung von Hilfskräften	N. N. wie vor	800	—	700	—	100	—			
c. Verwaltungsbeamte.											
1	Dem Obersekretär Voelfner (vergl. Tit. I B 6 u. 7)		3 190	—	3 190	—					
2	" 1. Kalkulator Kottmuß (vergl. Tit. I B 12)		2 970	—	2 750	—	220	—		1. " " 1. 4. 09	
3	" Stadtssekretär Sczepan		3 080	—	3 080	—					
4	" Steuersekretär Balke		2 860	—	2 695	—	165	—		1. " " 1. 1. 09	
5	" " Diederichsen		2 860	—	2 640	—	220	—		1. " " 1. 4. 09	
6	" 2. Kalkulator Schulze		2 530	—	2 310	—	220	—		1. " " 1. 4. 09	
7	" Stadtssekretär Farchmin (vergl. Tit. I B 9 u. 10)		2 255	—	2 035	—	220	—		2. " " 1. 4. 09	
8	" " Friedländer (vergl. Tit. I B 11)		2 915	—	2 860	—	55	—		5. " " 1. 7. 08	
9	" Registrator Schneider einschl. 200 ℳ Stellenzulage		2 310	—	2 310	—					
10	" Bureauassistenten Kiegel		2 530	—	2 475	—	55	—		4. " " 1. 7. 08	
11	" Bureauassistenten Siemon		1 870	—	1 650	—	220	—		1. " " 1. 4. 09	
12	" " Schulz		1 686	66	1 650	—	36	66		1. " " 1. 2. 10	
13	" Kalkulaturassistenten Soyka		1 650	—	1 650	—					
14	" Steuerassistenten Leschinski		1 650	—	1 650	—					
15	" Bureauassistenten Klokow		1 650	—	1 650	—					
		Zu übertragen	106 293	66	103 196	34	3 097	32			

Stellengehalt		Steigerungen von 3 zu 3 Jahren				Wohnungs- geldzuschuß		Bemerkungen
Mindest- Betrag	Höchst- Betrag	überhaupt zu	zu berechnen vom	für 1909/10		M	P	
M	M	M			M			
900	1380	4	120	1. April 1881	4	480	138	—
900	1380	4	120	1. November 1903	1 ⁵ / ₁₂	170	107	—
900	1380	4	120	1. Januar 1904	1 ¹ / ₄	150	105	—
900	1380	4	120	1. " 1906	1	120	102	—
900	1380	4	120	1. April 1906	1	120	102	—
900	1380	4	120				90	—
2500	3500	5	200	1. Juli 1901	2	400	290	—
2500	3500	5	200	1. April 1906	1	200	270	—
2400	3200	4	200	1. " 1902	2	400	280	—
2400	3200	4	200	1. Januar 1906	1	200	260	—
2400	3200	4	200	1. April 1906	1	200	260	—
2100	2900	4	200	1. " 1906	1	200	230	—
1650	2650	5	200	1. " 1903	2	400	205	—
1650	2650	5	200	1. Juli 1893	5	1000	265	—
1500	2500	5	200	1. Oktober 1901	2	400	210	—
1500	2500	5	200	1. Juli 1896	4	800	230	—
1500	2500	5	200	1. April 1906	1	200	170	—
1500	2500	5	200	1. Februar 1907	2 ¹ / ₁₂	33,33	153	33
1500	2500	5	200	1. September 1907			150	—
1500	2500	5	200	1. Oktober 1907			150	—
1500	2500	5	200	1. August 1908			150	—

Nummer	Ausgabe. Kämmerei. Tit. I A. e. d.	Betrag		Der vor- jährige Etat jetzt aus		Also jetzt				Bemerkungen
		M	P	M	P	mehr		weniger		
						M	P	M	P	
	Übertrag	106 293	66	103 196	34	3 097	32			
16	Dem Standesamtschreiber Ladwig einschl. 150 M pers. Zulage	1 650	—	1 650	—					
17	„ Ratsboten Vollgraf einschl. 100 M pers. Zulage	1 606	—	1 606	—					
18	„ Kanzleiboten Hartwich und Inv.-Verf.-Beiträge	1 115	60	1 033	10	82	50			2. Zulage ab 1. 1. 09
19	„ „ Busse „ „ „ „	950	60	895	60	55	—			1. „ „ 1. 10. 09
20	„ Armenboten Kreiß „ „ „ „	895	60	1 005	60			110	—	
21	Zur Befoldung von Hilfskräften in den Magistrats- bureaus	6 000	—	6 000	—					
22	Zur Befoldung von Hilfskräften im Steuerbureau	3 200	—	3 200	—					
23	Den beiden Rathhausdienern je 720 M Lohn und Inv.-Verf.-Beiträge	1 452	48	1 452	48					
24	Miete für die Wohnung des Kastellans im ehe- maligen Amtshause Mocker (vergl. Einnahme Tit. V, Ans. 1. e)	120	—	120	—					
	Miete für die Wohnung des Gärtners im Gasanstalts- gebäude Mocker			120	—			120	—	
d. den Bauamtsbeamten.										
1	Dem Stadtbaumeister Leipolz einschl. 200 M Kleider- geld für Wahrnehmung des Außendienstes	3 720	—	3 720	—					
2	„ Landmesser Noßoll	3 630	—	3 630	—					
3	„ Bauaufseher Marwinski	1 216	67	1 200	—	16	67			1. „ „ 1. 2. 10
4	Für eine technische Hilfskraft im Bauamt	2 160	—	2 160	—					
5	„ „ Schreibhilfe im Bauamt	1 650	—	1 500	—	150	—			
6	„ einen Boten „ „	1 200	—	1 200	—					
7	„ eine technische Hilfskraft im Landmesserbureau	1 320	—	1 320	—					
8	„ „ Schreibhilfe im Landmesserbureau	600	—	600	—					
9	„ einen Stadtgärtner	1 200	—			1 200	—			
	Zu übertragen	139 980	61	135 609	12	4 601	49	230	—	

Stellengehalt		Steigerungen von 3 zu 3 Jahren				Wohnungs- geldzuschuß		Bemerkungen
Mindest- Betrag	Höchst- Betrag	überhaupt	zu berechnen	für 1909/10		M	P	
M	M	zu M	vom		M			
				1. April 1901				
1 000	1 480	4	120	1. Oktober 1898	3	360	146	—
800	1 200	4	100	1. Januar 1903	2	200	100	—
800	1 200	4	100	1. Oktober 1906	1/2	50	85	—
800	1 200	4	100	1. März 1908			80	—
2 400	3 200	4	200	1. Juli 1888	4	800	320	—
3 300	4 300	5	200	1. April 1907			330	—
1 200	1 600	4	100	1. Februar 1907	2/12	16,67	Dienstwohnung	

Nummer	Ausgabe. Kämmerei. Tit. I. A. e. f.	Betrag		Der vor- jährige Etat seht aus		Also jetzt				Bemerkungen
						mehr		weniger		
		M	℥	M	℥	M	℥	M	℥	
	Übertrag	139 980	61	135 609	12	4 601	49	230	—	
	e. Feuerwehr.									
	Dem Brandinspektor Kunow einschl. 150 M Kleidergeld	2 662	50	2 550	—	112	50			1. Zulage ab 1. 7. 09.
	Summe Besoldung der Beamten der Kommunal- verwaltung	142 643	11	138 159	12	4 713	99	230	—	
	f. Den Beamten der Polizeiverwaltung.									
1	Dem Obersekretär Behrendt einschl. 200 M pers. Zulage	3 740	—	3 740	—					
2	" Polizeisekretär Stüme Außerdem für die Verwaltung der Stelle des Rathauskastellans freie Wohnung, Holz und Licht im Werte von 450 M (vergl. Tit I B, Anf. 14)	2 915	—	2 860	—	55	—			5. " " 1. 7. 08.
3	" Polizeisekretär Bohu	2 255	—	2 255	—					
4	" Polizeibureauassistenten Hampel (vgl. Tit. IX 6.)	1 650	—	1 650	—					
5	" Registrator a. Pr. Dserkiewitz	1 650	—			1 650	—			
6	" Polizeieinspektor Zelz einschl. 450 M persönl. Zulage und 200 M Kleidergeld	3 885	—	3 885	—					
7	" Polizeikommissar Straschewski einschl. 150 M Kleidergeld	1 800	—	1 965	—			165	—	
8	" Polizeiwachtmeister Kabel einschl. 200 M pers. Zulage	2 431	—	2 398	—	33	—			4. " " 1. 1. 10.
9	" Polizeiwachtmeister Moysich	2 046	—	1 872	—	174	—			
10	" Polizeisergeanten Troyke	1 848	—	1 848	—					
11	" " Rattay	1 848	—	1 848	—					
12	" " Wollboldt	1 848	—	1 848	—					
13	" " Drygalski	1 848	—	1 848	—					
14	" " Buß	1 848	—	1 848	—					
15	" " Frischhorn	1 848	—	1 848	—					
	Zu übertragen	33 460	—	31 713	—	1 912	—	165	—	

Stellengehalt		Steigerungen von 3 zu 3 Jahren				Wohnungs- geldzuschuß		Bemerkungen
Mindest- Betrag	Höchst- Betrag	überhaupt zu	zu berechnen vom	für 1909/10				
M	M	M		M	M	ℳ		
2400	3600	8	150	1. Juli 1907	$\frac{3}{4}$	112,50	Dienstwohnung	Steigerungen von 2 zu 2 Jahren.
2400	3200	4	200	1. Januar 1885	4	800	340	—
1650	2650	5	200	1. Juli 1893	5	1000	265	—
1650	2650	5	200	1. April 1902	2	400	205	—
1500	2500	5	200	1. " 1907			150	—
1500	2500	5	200	1. " 1909			150	—
2100	2900	4	200	1. " 1891	4	800	335	—
1650	2450	4	200	1. Mai 1907				Dienstwohnung
1500	1980	4	120	1. Januar 1898	$3\frac{1}{4}$	390	209	—
1500	1980	4	120	1. April 1902	2	240	174	—
1200	1560	3	120	1. Januar 1883	3	360	156	—
1200	1560	3	120	1. Juli 1886	3	360	156	—
1200	1560	3	120	1. Januar 1887	3	360	156	—
1200	1560	3	120	1. Oktober 1890	3	360	156	—
1200	1560	3	120	1. April 1895	3	360	156	—
1200	1560	3	120	1. " 1896	3	360	156	—

Nummer	Ausgabe. Kämmerei. Tit. I A. f.		Betrag		Der vor- jährige Etat seht aus		Also jetzt				Bemerkungen	
							mehr		weniger			
							„	„	„	„		
		Übertrag	33 460	—	31 713	—	1912	—	165	—		
16	Dem Polizeifergeanten	Sobocinski	1 848	—	1 848	—						
17	„	„	1 848	—	1 848	—						
18	„	„	1 848	—	1 848	—						
19	„	„	1 848	—	1 848	—						
20	„	„	1 848	—	1 716	—	132	—			3. Zulage ab 1. 4. 09	
21	„	„	1 848	—	1 716	—	132	—			3. „ „ 1. 4. 09	
22	„	„	1 716	—	1 716	—						
23	„	„	1 716	—	1 683	—	33	—			2. „ „ 1. 7. 08	
24	„	„	1 716	—	1 617	—	99	—			2. „ „ 1. 1. 09	
25	„	„	1 584	—	1 584	—					zu 24: der Betrag wird von der Uferkasse erstattet.	
26	„	„	1 584	—	1 452	—	132	—			1. Zulage ab 1. 4. 09	
27	„	„	1 584	—	1 452	—	132	—			1. „ „ 1. 4. 09	
28	„	„	1 584	—	1 452	—	132	—			1. „ „ 1. 4. 09	
29	„	„	1 584	—	1 452	—	132	—			1. „ „ 1. 4. 09	
30	„	„	1 562	—	1 452	—	110	—			1. „ „ 1. 6. 09	
31	„	„	1 452	—	1 452	—						
32	„	„	1 452	—	1 452	—						
33	„	„	1 452	—			1 452	—				
34	„	„	1 452	—			1 452	—				
35	„	„	1 452	—			1 452	—				
36	„	„	1 452	—			1 452	—				
37	„	„	1 452	—			1 452	—				
	„	„							121	—	121	cf. Tit. I C. 6.
38	„	Polizeiboten Wendorf	1 606	—	1 496	—	110	—				4. Zulage ab 1. 6. 09
		Zu übertragen	70948	—	60918	—	10316	—	286	—		

einschließlich je 132 „ Reibergelb.

Stellengehalt		Steigerungen von 3 zu 3 Jahren				Wohnungsgeldzuschuß		Bemerkungen
Mindest- Betrag	Höchst- Betrag	überhaupt zu	zu berechnen vom	für 1909/10		M	P	
M	M			M				
1200	1560	3	120	1. Oktober 1896	3	360	156	—
1200	1560	3	120	1. Juli 1897	3	360	156	—
1200	1560	3	120	1. April 1898	3	360	156	—
1200	1560	3	120	1. Oktober 1898	3	360	156	—
1200	1560	3	120	1. April 1900	3	360	156	—
1200	1560	3	120	1. „ 1900	3	360	156	—
1200	1560	3	120	1. „ 1901	2	240	144	—
1200	1560	3	120	1. Juli 1902	2	240	144	—
1200	1560	3	120	1. Januar 1903	2	240	144	—
1200	1560	3	120	1. April 1905	1	120	132	—
1200	1560	3	120	1. „ 1906	1	120	132	—
1200	1560	3	120	1. „ 1906	1	120	132	—
1200	1560	3	120	1. „ 1906	1	120	132	—
1200	1560	3	120	1. „ 1906	1	120	132	—
1200	1560	3	120	1. Juni 1906	$\frac{10}{12}$	100	130	—
1200	1560	3	120	1. Januar 1908			120	—
1200	1560	3	120	1. Oktober 1908			120	—
1200	1560	3	120				120	—
1200	1560	3	120				120	—
1200	1560	3	120				120	—
1200	1560	3	120				120	—
1200	1560	3	120				120	—
1000	1480	4	120	1. Juni 1897	$\frac{3}{12}$	460	146	—

Nummer	Ausgabe. Kämmerei. Tit. I A. B.	Betrag		Der vor- jährige Etat jetzt aus		Also jetzt				Bemerkungen
						mehr		weniger		
		M	℥	M	℥	M	℥	M	℥	
	Übertrag	70 948	—	60 918	—	10 316	—	286	—	
39	Den 10 Nachtwächtern je 630 M jährlich, im Sommer 50 M, im Winter 55 M monatlich und die vollen Invaliden-Versicherungsbeiträge . . .	6 424	80	12 849	60			6 424	80	
40	Zur Befoldung von Hilfskräften in den Polizei- und Melde-Bureaus	3 140	—	4 700	—			1 560	—	
41	Miete für die Wohnung des Polizei-Kommissars Strajchewski im ehemaligen Amtshause Mocker (vgl. Einnahme Tit. V, Ans. 1 b)	165	—	174	—			9	—	
	Summe Befoldung der Polizeibeamten	80 677	80	78 641	60	10 316	—	8 279	80	
	Dazu Befoldung der Beamten der Kommunalverwaltung	142 643	11	138 159	12	4 713	99	230	—	
	Summe A.	223 320	91	216 800	72	15 029	99	8 509	80	
B. Befoldung für Nebenämter.										
1	Dem ersten Gemeindevorsteher Sanitätsrat Dr. Meyer	750	—	750	—					
2	„ zweiten Gemeindevorsteher Geheimen Sanitätsrat Dr. Wieselmann	600	—	600	—					
3	„ Armenarzt für die Bromberger-Vorstadt und angrenzende Stadtteile Dr. Zackenfels . . .	200	—	200	—					
4	„ Armenarzt für Bezirk Thorn-Mocker Dr. Dröge	450	—	450	—					
5	„ Ständesbeamtenstellvertreter Oberst a. D. Hertell	1 200	—	1 200	—					
6	„ Stadtverordnetensekretär Völkner	360	—	360	—					
7	„ Obersekretär Völkner für Verwaltung der Ratsbibliothek	100	—	100	—					
8	„ Professor Semrau für Verwaltung des Ratsarchivs	400	—	400	—					
9	„ Stadtschreiber Jarckmin für Hilfeleistung dabei	100	—	100	—					
10	Demselben Vergütung für Bearbeitung der Geschäfte der Westpr. landw. Berufsgenossenschaft Sektion Thorn Stadt (Einnahme Tit. XI B 15)	75	—			75	—			
	Zu übertragen	4 235	—	4 160	—	75	—			

Nummer	Ausgabe. Kämmerei. Tit. I B. C.	Betrag		Der vor- jährige Etat jetzt aus		Also jetzt				Bemerkungen	
						mehr		weniger			
		M	℥	M	℥	M	℥	M	℥		
	Übertrag	4 235	—	4 160	—	75	—				
11	Dem Stadtschreiber Friedländer als Gewerbegerichtsschreiber	150	—	150	—						
12	Vergütung aus dem Verwaltungskostenbeitrag des Schlachthauses an die Kassenbeamten: Rendant und Kontrolleur je 50 M, Kalkulator 100 M	200	—	200	—						
13	Dem Rendanten Wurl Vergütung für die Kassen- geschäfte der kaufmännischen Fortbildungsschule (die Hälfte wird von der Handelskammer erstattet, vergl. Einnahme Tit. XI, B Ans. 2)	60	—	60	—						
14	Dem ausstellenden Beamten für Ausfertigung zwei- sprachiger Grenzlegitimationscheine widerruflich (vergl. Einnahme Tit. IX. Ans. 8)	100	—	100	—						
	Summe B.	4 745	—	4 670	—	75	—				
	C. Ruhegehälter und Unterstüzungen.										
1	Dem Stadtbaurat a. D. Rehberg Ruhegehalt . . .	2 850	—	2 850	—						
2	" Rendanten a. D. Kapelle "	3 273	—	3 273	—						
3	" Polizeimeister a. D. Palm "	1 425	—	1 425	—						
4	" Armendiener a. D. Witt "	691	33	691	33						
5	" Kalkulator a. D. Raug "	1 377	—	1 377	—						
6	" Polizeisergeanten Sawatzki "	800	—	733	34	66	66			vergl. I A f.	
7	" Chauffeeraufseher a. D. Haase "	990	—	990	—						
8	Der Witwe des Polizeisergeanten Heimke Unterstüzung	72	—	72	—						
9	Dem ehemaligen Rathhausdiener Wichert desgl. . .	240	—	240	—						
10	" ehemaligen Rathhausdiener Fengler desgl. . .	180	—	180	—						
11	Den früheren Kinderheims-Hauseltern Logan'schen Eheleuten desgl.	180	—	180	—						
12	Dem Gemeindevorsteher a. D. Hellmich Ruhegehalt an die Vorschußkasse	66	67	800	—			733	33	am 9. 2. 09 verstorben.	
	Summe C.	12 145	—	12 811	67	66	66	733	33		

Nummer	Ausgabe. Kämmerei. Tit. I D.	Betrag		Der vor- jährige Etat jetzt aus		Also jetzt				Bemerkungen
		M	S	M	S	mehr		weniger		
						M	S	M	S	
D. Witwen- und Waisengelder.										
1	Der Witwe des Oberbürgermeisters Wiffelind . . .	1 000	—	1 000	—					
2	" " " " Kohli . . .	1 700	—	1 700	—					
3	" " " Stadtschreiber Schaeche . . .	854	40	854	40					
4	" " " Kalkulators Lauffmann . . .	960	—	960	—					
5	" " " " Dost . . .	897	—	897	—					
6	" " " Kalkulator-Assistenten Schwarz . . .	160	—	160	—					
7	" " " Buchhalters Schwarz . . .	560	—	560	—					
8	" " " Kassen-Assistenten Richau . . .	644	28	702	10				57	82
9	" " " Vollziehungs-Beamten Schulze . . .	424	07	346	56	77	51			
10	" " " Armenboten Finkeldey . . .	297	—	297	—					
11	" " " " Lant . . .	426	24	341	28	84	96			
12	" " " Bauaufsehers Zahn . . .	352	80	286	80	66	—			
13	" " " " Sommer . . .	476	16	476	16					
14	" " " Hilfsförsters Stade . . .	150	—	150	—					
15	" " " Polizeiinspektors Finkenstein . . .	788	—	788	—					
16	" " " Polizeisekretärs Müller . . .	400	—	400	—					
17	" " " " Begner . . .	618	—	618	—					
18	" " " " Seiler . . .	226	67	226	67					
19	" " " " Menke . . .	438	—	475	20				37	20
20	" " " Polizeiboten Marcziński . . .	200	—	200	—					
21	" " " Polizeivergeanten Hahn . . .	150	—	150	—					
22	" " " " Plojch . . .	256	67	256	67					
23	" " " " Jacoby . . .	217	20	217	20					
24	" " " " Samusch . . .	254	67	254	67					
	Zu übertragen	12 451	16	12 317	71	228	47	95	02	

Nummer	Ausgabe. Kämmerei. Tit. I D. E.	Betrag		Der vor- jährige Etat jetzt aus		Also jetzt				Bemerkungen
		M	Pf	M	Pf	mehr		weniger		
						M	Pf	M	Pf	
	Übertrag	12 451	16	12 317	71	228	47	95	02	
	Der Witwe des Stadtsekretärs Brzesniewski . . .			924	—			924	—	verstorben.
	„ „ „ Vollziehungs-Beamten Hempel . . .			200	—			200	—	„
	„ „ „ Polizeiergeanten Draugielewicz . . .			304	—			304	—	„
	Summe D	12 451	16	13 745	71	228	47	1 523	02	
	E. Sächliche Ausgaben zum Geschäftsbetriebe.									
1	Für Schreibwaren und sonstige Bureaubedürfnisse	2 200	—	2 100	—	100				
2	Für das Einbinden der Bücher und Rechnungen, sowie sonstige Buchbinderarbeiten	800	—	800	—					
3	Für das Heften der Akten	220	—	220	—					
4	a. An die beiden hiesigen deutschen Zeitungen für Veröffentlichung der amtlichen Bekanntmachungen je 600 M	1 200	—	1 200	—					
	b. Zu den vorgeschriebenen Bekanntmachungen im Kreisblatt für den Land- und Stadtkreis Thorn	75	—	75	—					
	c. Zu Bekanntmachungen in anderen Blättern . . .	275	—	275	—					
	d. Für sämtliche Druckfachen einschließlich der Haus- haltspläne	5 500	—	5 200	—	300				
5	Für amtliche Blätter, Zeitungen und sonstige zum Dienst nötige Schriften	600	—	570	—	30				
6	Zur Unterhaltung und Ergänzung der Ratsbibliothek	500	—	500	—					
7	Zu Porto für den dienstlichen Schriftverkehr . . .	3 000	—	3 000	—					
8	Zur Beleuchtung des Rathauses einschl. Gaseinrichtung	3 000	—	3 000	—					
9	Zum Heizen der Geschäftsräume, rathäuslichen Ge- fängnisse, sowie für den Kastellan, einschl. aller Nebenkosten	3 500	—	3 500	—					
	Zu übertragen	20 870	—	20 440	—	430	—			

Nummer	Ausgabe. Kämmerei. Tit. I E.	Betrag		Der vor- jährige Etat jetzt aus		Alto jetzt				Bemerkungen
						mehr		weniger		
		M	℥	M	℥	M	℥	M	℥	
	Übertrag	20 870	—	20 440	—	430	—			
10	a. Für die Reinigung des Rathauses, sowie für Desinfektions- und andere Reinigungsmittel .	750	—	500	—	250	—			
	b. Für Hilfskräfte zur Reinigung der Bureau's .	400	—	400	—					
11	Für Reinigung der Schornsteine im Rathause .	150	—	47 08		102 92				
12	Zur Unterhaltung der Bureau- und sonstigen rathäuslichen Geräte	1 000	—	1 000	—					
13	a. Zu Fuhrkosten und Tagegeldern bei Dienststreifen der städtischen Beamten	750	—	750	—					
	b. Für die Vertretung der Stadt im Herrenhause	500	—	500	—					
14	Zu Prozeß-, Grundbuch-, Regulierungs- und Ablösungskosten	600	—	600	—					
15	a. Für eine Fernsprechstelle im Zimmer des Herrn Oberbürgermeisters	150	—	150	—					
	b. Desgl. im Bauamt	150	—	150	—					
	c. Für Dienstgespräche nach außerhalb etc.	50	—	50	—					
16	Ausgaben für das Standesamt einschl. Bezirk Thorn-Rocker	680	—	680	—					
17	Ausgaben für das Eichamt einschl. der dem Eichmeister für die jährliche Prüfung der Eichamt'snormale zu zahlenden Vergütung	100	—	100	—					
18	a. An die Gewerbegerichtskasse die Ausgaben für das Gewerbegericht laut Abrechnung	400	—	400	—					
	b. An den Verband deutscher Gewerbegerichte in Frankfurt a. M. Beitrag jährlich am 1. April einschl. Porto	35 20		30 20		5	—			
19	Ausgaben für das Kaufmannsgericht laut Abrechnung	200	—	200	—					
	Summe E.	26 785	20	25 997	28	787	92			

Nummer	Ausgabe. Kämmerei. Tit. III.	Betrag		Der vor- jährige Etat jetzt aus		Also jetzt				Bemerkungen		
		M	P	M	P	mehr		weniger				
						M	P	M	P			
	Übertrag	530	01	539	27					9	26	
	e. für die Geräte des Bauhofs, sowie die Geräte und Stoffe zum Chausséebau von 4950 M zu 1 ‰	4	95	4	95							
	f. für das im Bauhofs lagernde Ziegelei-Werkzeug von 290 M und den Leichenwagen von 500 M	2	—	2	—							
	g. für die Versicherung der Leichenhalle auf dem Kirchhof Bezirk Mocker $\frac{1}{2}$ ‰ von 1800 M	—	90	2	50					1	60	
4	An den Deutschen Feuerversicherungs-Schutzverband in Berlin Beitrag jährlich am 1. Januar . . .	50	—	50	—							
5	Pacht für einen Landstreifen vom botanischen Garten (2483 qm) zur Anlage der Benderstraße an die Gymnasialkasse auf 50 Jahre jährlich am 2. Juli	5	—	5	—							
6	Dem Gastwirt Weitzmann Pacht für den Schau- budenplatz	5	—	5	—							
7	Anerkennungsgebühr für eine städt. Laterne im Glacis vor dem Brombergertor an die Königl. Fortifikation	—	10	—	10							
8	Desgl. für eine Bedürfnisanstalt in der Wallstraße	1	—	1	—							
9	Desgl. für Benutzung eines militärisch-fiskalischen Land- streifens zu einem Promenadenweg neben der Chaussee zwischen Leibitscher Thor und Jakobs- Vorstadt an dieselbe jährlich am 1. April . . .	—	50	—	50							
10	Desgl. für Benutzung eines Landstreifens zu demselben Zwecke an die St. Jakobs-Kirchengemeinde . . .	—	50	—	50							
11	Desgl. für Benutzung der Eisenbahnbrücke zur Anlage einer Treppe zur Basarkampe an die Königliche Eisenbahnstationskasse am 1. April	1	—	1	—							
12	Wasserzins	750	—	750	—							
13	Kanalgebühr											
	für die Kämmerei-Grundstücke . . .											
	bei 1440,20 M Gebäudesteuer . . .	1	109	60	1	139	24			29	64	
14	An die „Allianz“ Verf.-Gesellschaft in Berlin, Prämie für Haftpflichtversicherung einschl. Bez. Mocker (vergl. Cinn. Tit. XI B., Ans. 7)	895	—	917	14					22	14	
	Summe Titel III.	3	355	56	3	418	20			62	64	

Nummer	Ausgabe. Kämmerei. Tit. IV.	Betrag		Der vor- jährige Etat setzt aus		Also jetzt				Bemerkungen
						mehr		weniger		
		ℳ	₰	ℳ	₰	ℳ	₰	ℳ	₰	
	Tit. IV. Unterhaltung der Kämmerei-Gebäude, öffentlichen Plätze, Kanäle, Straßen u. s. w.									
1	a. Zur baulichen Unterhaltung des Rathhauses . . .	2 200	—	2 200	—					
	b. Zur Unterhaltung und Erneuerung der Kunst- gegenstände im Rathause	750	—			750	—			
	c. Für Unterhaltung der Wasserleitungs- und Kanalisationsanlagen (Reinigung der Gully's und Regenrohrkasten)	120	—	120	—					
2	Für das Aufziehen und die Instandhaltung der Rathausuhren, der Uhren an der neustädt. Kirche, in den städt. Schulen und im Schlachthause (vergl. Einnahme Tit. XI B, Ans. 6)	450	—	450	—					
3	Zur Unterhaltung der Kämmerei-Gebäude:									
	a. Bauliche Unterhaltung des Bauhofs, der Türme	300	—	300	—					
	b. Für Reinigung der Schornsteine in diesen Gebäuden	15	—	4 60	—	10 40	—			
4	a. Zur Reinigung und Unterhaltung der Bache einschl. Bezirk Mocker	300	—	300	—					
	b. Zur Instandsetzung des Bachegerinnes am Culmer Thor (einmalig)	150	—			150	—			
5	Zur Instandhaltung und Reinigung der öffentlichen Pumpbrunnen in der Stadt und in den Vorstädten, sowie der Gehäuse darüber	200	—	200	—					
6	a. Zur Instandhaltung des Straßenpflasters . . .	9 000	—	9 000	—					
	b. Zur Verbesserung der Rinnsteine	1 000	—	1 000	—					
	c. Zur Förderung der Trottoirlegung	2 000	—	2 000	—					
7	a. Zur Unterhaltung u. Verbesserung der unchauffierten Wege um die Stadt und in den Vorstädten . .	4 000	—	4 000	—					
	b. Zur Befestigung der ungepflasterten Fußwege .	1 000	—	1 000	—					
8	a. An die Kreiskommunalkasse für Unterhaltung von 1,267 km städt. Chaussees außerhalb des bebauten Stadtgebiets von Chausseehaus Bromberger Vor- stadt bis Schwarzbrucherweg und von der Stärke- fabrik bis Kaschoreferweg	1 267	—	1 267	—					
	Zu übertragen	22 752	—	21 841 60	—	910 40	—			

Nummer	Ausgabe. Kämmerei. Tit. IV. V.	Betrag		Der vor- jährige Etat fest aus		Also jetzt				Bemerkungen
						mehr		weniger		
		M	℥	M	℥	M	℥	M	℥	
	Übertrag	22 752	—	21 841	60	910	40			
	b. Zur Unterhaltung von 5,925 km Chaussees innerhalb des bebauten Stadtgebiets	5 925	—	5 925	—					
	c. Für größere Reparaturen an dies. Chaussees (einmal.)	5 000	—			5 000	—			
9	Zur baulichen Unterhaltung der ehemaligen Chaussee-häuser an der Leibitzher und Bromberger Chaussee	400	—	400	—					
10	a. Zur Unterhaltung und Ergänzung der Chaussee-bau-Geräte	150	—	150	—					
	b. Zur Anschaffung von Baumschutzkörben	100	—	100	—					
11	An die Tiefbau-Berufsgenossenschaft in Berlin Unfall-Versicherungsbeitrag für die Arbeiter	300	—	300	—					
12	Zur Unterhaltung der städt. gärtnerischen Schmuck-anlagen	1 500	—	1 200	—	300	—			
13	Zur Instandsetzung des Kirchhofs Mocker	300	—			300	—			
14	Zu unvorhergesehenen kleinen Bauten, für Ver-messungsarbeiten und zu Instandsetzungen (ins-gemein der Bauverwaltung)	2 500	—	2 700	—			200	—	
15	An die Wasserleitungs-Kasse Vergütung für das zur Straßenpflanzung und zu den Straßenbrunnen verbrauchte Wasser	4 000	—	4 000	—					
16	An die Kanalisations-Kasse desgl. für Abführung der Regen- und Schmutzwässer von den Straßen und öffentlichen Plätzen der Stadt	4 400	—	4 400	—					
	Summe Tit. IV.	47 327	—	41 016	60	6 510	40	200	—	
	Tit. V. Ausgaben für den Petroleumschuppen.									
1	Zur baulichen Unterhaltung	96	51	93	70	2	81			
2	An die Commercial-Union Verf.-Gesellschaft Prämie für 27 000 M Versicherungs-Summe 5 % ₀₀	135	—	135	—					
	Zu übertragen	231	51	228	70	2	81			

Nummer	Ausgabe. Kämmerei. Tit. V, VI.	Betrag		Der vor- jährige Etat jetzt aus		Also jetzt				Bemerkungen
		M	P	M	P	mehr		weniger		
						M	P	M	P	
	Übertrag	231	51	228	70	2	81			
3	Gemeindesteuer, Zuschlag zu 24 M Gebäudesteuer.	47	—	47	—					
4	Dem Kämmerei-Kapitalienfonds von 20 091,86 M (ursprgl. 22 762,20 M) Anleihe zum Bau des Petroleumschuppens 3½ % Zinsen 700,41 M Tilgung 1 % und die ersparten Zinsen 321,08 M Die Anleihe wird im Jahre 1943 getilgt sein.	1 021	49	1 024	30			2	81	
	Summe Tit. V.	1 300	—	1 300	—	2	81		2	81
	Tit. VI. Ausgaben für das Grundstück Lindenstr. 22/24. (Polizeistation Bezirk Thorn-Moeder.)									
1	Zur baulichen Unterhaltung	300	—	300	—					
2	a. An die Hamburg-Bremer Verf.-Gesellschaft Prämie für 34 880 M Versicherungssumme 1½ %	52	40	52	40					
	b. Desgl. für 1200 M Versicherungssumme 2 % (Mobilien der Polizeistation)	2	—	2	—					
3	Schornsteinreinigung	20	—	6	20	13	80			
4	Für Heizung, Reinigung und Beleuchtung der Dienst- räume und des Hausflures der Polizeiwache, sowie 10 M zur Kloakenabfuhr lt. Vertrag vom 23. 4. 07.	350	—	350	—					
5	Gebühren für eine Fernspreerverbindung sowie für einen zweiten Wecker	153	—	150	—	3	—			
6	Gemeindesteuer, Zuschlag zu 14,40 M Gebäudesteuer	36	—	36	—					
7	Wasserzins und insgemein	256	60	282	40				25	80
	Summe Tit. VI.	1 170	—	1 179	—	16	80		25	80

Nummer	Ausgabe. Kämmerei. Tit. VII, VIII.	Betrag		Der vor- jährige Etat fest aus		Also jetzt				Bemerkungen
						mehr		weniger		
		M	Pf	M	Pf	M	Pf	M	Pf	
Tit. VII. Ausgaben für das Grundstück Mellienstraße Nr. 87.										
(Polizeistation und Feuerwache).										
1	Zur baulichen Unterhaltung und Verwaltung . . .	280	—	246	59	33	41			
2	An die Commercial-Union-Vers.-Gesellschaft Prämie für 27 000 M Versicherungssumme $\frac{1}{2}$ ‰ . . .	13	50	13	50					
3	Für Schornsteinreinigung	30	—	10	24	19	76			
4	Für Heizung, Reinigung und Beleuchtung des Dienst- raumes, der Arrestzellen, des Hausflures und Hof- raumes, so lange kein Portier vorhanden ist . . .	100	—	100	—					
5	Für eine Fernspreerverbindung nebst zweitem Becker	150	—	150	—					
6	Gemeindesteuer, Zuschlag zu 46,20 M Gebäudesteuer	90	—	90	—					
7	Wasserzins	90	—	80	—	10	—			
8	Kanalgebühr 76 ‰ von 46,20 M Gebäudesteuer	35	11	35	11					
9	Dem Danziger Hypotheken-Verein von 8970,73 M Zinsen und Tilgung einschließlich 6 M Mitglieder- Beitrag bis 31. 12. 1956	414	—	414	—					
10	Dem Kämmerei-Kapitalienfonds von 15 512,98 M (urspr. 17 056,92 M) Anleihe zu den Erwerbs- u. Herstellungskosten des Grundstücks $3\frac{1}{2}$ ‰ Zinsen 542,95 Tilgung 1 ‰ und die ersparten Zinsen . 224,61 Die Anleihe wird im Jahr 1944 getilgt sein.	767	56	767	56					
11	Für Geräte und insgemein	29	83			29	83			
Summe Tit. VII.		2000	—	1907	—	93	—			
Tit. VIII. Zu außerordentlichen größeren Bau-Ausgaben.										
1	Es werden ausgesetzt	4000	—	4000	—					
2	Für Ausführung eines Präzisions-Nivellements und evtl. für den Bebauungsplan Bez. Mocker . . .	1000	—	2500	—			1500	—	
Summe Tit. VIII.		5000	—	6500	—			1500	—	

Nummer	Ausgabe. Kämmerei. Tit. IX.	Betrag		Der vor- jährige Etat jetzt ans		Also jetzt				Bemerkungen	
		M	P	M	P	mehr		weniger			
						M	P	M	P		
Tit. IX. Zu polizeilichen Zwecken.											
1	a. Für die Straßenreinigung verlagsmäßige Jahres- summe an die hiesige Gerichtsgefängnis-Verwaltung	6 000	—	6 000	—						
	b. Beitrag zur Unfallversicherung der bei der Straßen- reinigung beschäftigten Gefangenen (1/2 P für Kopf u. Tag)	36	—	36	—						
	c. Für Abfuhr des Kehrichts laut Vertrag an den Unternehmer Bloß-Schönwalde	12 500	—	12 500	—						
	d. Für Reinigung der Straßen in den Vorstädten und im neuen Stadtteil durch die städt. Bau- verwaltung	9 000	—	10 000	—			1 000	—		
	e. Für Anfuhr von Sand zum Bestreuen der Trottoirs und Bürgersteige in der Innenstadt	300	—	300	—						
	f. Für Straßenbesprengung, sowie für Beschaffung der hierzu erforderlichen Schläuche, Hydranten- ständer, Geräte und zu Löhnen	5 000	—	4 000	—	1 000	—				
2	Zur Straßenbeleuchtung einschl. Bezirk Mocker	50 000	—	42 000	—	8 000	—				
3	Zur Ausrüstung der Nachwächter	200	—	200	—						
4	Zu Verpflegungs-, Reinigungs- und Transport- kosten für arme Gefangene, sowie zur Unter- haltung der Geräte in den Polizeigegefängnissen	450	—	450	—						
5	Für Unterhaltung der Natural-Verpflegungsstation:										
	a. Miete für das Grundstück Kirchhoffstraße Nr. 79	360	—	360	—						
	b. Verpflegungskosten	100	—	100	—						
6	Zur Überwachung öffentlicher Versammlungen	350	—	350	—						
7	Dem Eichmeister für die technischen Prüfungen der Maße und Gewichte (für den Tag 9 M und 2 M für den Mann zum Fortschaffen des Werkzeuges)	100	—	100	—						
8	Zu gesundheitspolizeilichen Zwecken sowie für Des- infektion einschließlich 60 M für Reinigung des Untersuchungsraumes im Bauhof	2 200	—	2 200	—						
9	Für Untersuchung der Nahrungs- und Genussmittel	500	—	500	—						
	Zu übertragen	87 096	—	79 096	—	9 000	—	1 000	—		

Nummer	Ausgabe. Kämmerei. Tit. IX, X.	Betrag		Der vor- jährige Etat setzt aus		Also jetzt				Bemerkungen
						mehr		weniger		
		M	℥	M	℥	M	℥	M	℥	
	Übertrag	87 096	—	79 096	—	9 000	—	1 000	—	
10	Für das Impfgeschäft dem Impfarzt Medizinalrat Dr. Steger	800	—	800	—					
11	Zu verschiedenen kleinen Bedürfnissen und unvorhergesehenen Ausgaben der Polizeiverwaltung, sowie zur Verfügung des Polizeidirektors (insgemein)	600	—	600	—					
12	Zuschuß zur Unterhaltung des Petroleumschuppens (vergl. Einnahme Tit. IV, Ans. 5)	720	—	340	—	380	—			
13	Zuschuß zur Unterhaltung der Polizeiwache Mellienstraße Nr. 87 (vergl. Einnahme Tit. VI, Ans. 2)	976	—	883	—	93	—			
	Summe Tit. IX.	90 192	—	81 719	—	9 473	—	1 000	—	
	Tit. X. Zu Feuerlöschzwecken.									
1	Den Spritzenmeistern Schlurhoff, Hanert, Morenz, Borkowski, Scholz, (Bromberger Vorstadt) und Lüdtke (Kulmer Vorstadt) je 36 M, Framke (Bromberger Vorstadt) und Wachholz (Jakobs-vorstadt je 24 M	270	—	252	—	18	—			
2	Zur Besoldung der ständigen Feuerwache	5 650	—	4 650	—	1 000	—			
3	" " " Löschmannschaften bei Bränden	2 000	—	3 000	—			1 000	—	
4	Für zweimaliges Spritzenproben	300	—	300	—					
5	" Bekleidung und Ausrüstung der Feuerwehr	600	—	600	—					
6	Zuschuß an den Vorstand der freiwilligen Feuerwehr zu Vereinszwecken	200	—			200	—			
7	Reiseentschädigungen für Brandmeisterkurse	100	—			100	—			
8	Zur Unterhaltung der Feuerspritzen u. Feuerlöschgeräte	3 000	—	3 000	—					
9	" Beschaffung von Schlauchkuppelungen und Übergangsstücken	600	—	1 000	—			400	—	
10	" Unterhaltung der Feuermelde- u. Alarminrichtung	300	—	150	—	150	—			
11	a. Für eine Fernsprecheinrichtung im Polizeibureau und einen Wecker in der Ratsdienerstube	150	—	150	—					
	Zu übertragen	13 170	—	13 102	—	1 468	—	1 400	—	

Nummer	Ausgabe. Kammerlei. Tit. X.	Betrag		Der vor- jährige Etat jetzt aus		Also jetzt				Bemerkungen
						mehr		weniger		
		ℳ	℥	ℳ	℥	ℳ	℥	ℳ	℥	
	Übertrag	13 170	—	13 102	—	1 468	—	1 400	—	
	b. Für eine Fernsprecheinrichtung in der Haupt- feuerwache und einen Wecker	150	—	150	—					
	c. Für eine Fernsprecheinrichtung in der Wohnung des Stadtbaurats (Pauschgebühr)	150	—	150	—					
12	a. Zur baulichen Unterhaltung der Hauptfeuerwache	100	—	100	—					
	b. Für außerordentliche Instandsetzungen (einmalig)	200	—			200	—			
13	Zur Unterhaltung der Einrichtung der Hauptfeuerwache	50	—	50	—					
14	„ Heizung der Hauptfeuerwache	600	—	460	—	140	—			
15	„ Beleuchtung „ „	300	—	300	—					
16	Wasserzins	80	—			80	—			
17	Kanalgebühr	29 64				29 64				
18	An die Wasserleitungskasse für das zu Feuerlösch- zwecken verbrauchte Wasser	2 000	—	2 000	—					
19	Für Reinigung der Schornsteine in der Hauptfeuerwache	15	—	4 60	—	10 40	—			
20	Dem Schmiedemeister Lüdke Miete für einen Schuppen zur Unterbringung der Spritze auf der Culm. Vorstadt	100	—	50	—	50	—			
21	An die Commercial-Union Vers.-Gesellschaft Prämie für die Hauptfeuerwache von 61 400 ℳ Ver- sicherungssumme	30 70		30 70						
22	An dieselbe desgl. für die Feuerlöschgeräte und Aus- rüstungsgegenstände von 27 100 ℳ und 2320 ℳ (Bromberger Vorstadt) zu 1½ ‰	44 13		44 13						
23	An die Hamburg-Bremer Vers.-Gesellschaft Prämie für die Versicherung der Feuerlöschgeräte und der Uniformen u. in den Wohnungen der Feuer- wehrmitglieder für Bezirk Mocker von 6190 ℳ Versicherungssumme	10 80		10 80						
24	a. An die Allianz Vers.-Gesellschaft in Berlin Prämie für die Unfall-Versicherung der freiw. Feuerwehr Bez. Thorn	540 57		271 69		268 88				
	b. An die Schweizerische Vers.-Gesellschaft in Winterthur für die Unfall-Versicherung der freiw. Feuerwehr des Bezirks Mocker	92 10		92 10						
	Summe Tit. X.	17 662 94		16 816 02		2 246 92		1 400		

Nummer	Ausgabe. Kämmerei. Tit. XI.	Betrag		Der vor- jährige Etat jetzt aus		Also jetzt				Bemerkungen
		M	P	M	P	mehr		weniger		
						M	P	M	P	
Tit. XI. Ausgaben für die Armenpflege.										
1	Zu laufenden und außerordentlichen Unterstüzungen an Ortsarme, sowie zur Befoldung und Unterhaltung von 2 Gemeindefchwestern	38 000	—	38 000	—					
2	Zu Arzneien für Ortsarme	600	—	600	—					
3	a. Zur Bekleidung von Ortsarmen	200	—	200	—					
	b. Zur Bekleidung armer schulpflichtiger Kinder	2 500	—	2 500	—					
4	Zu Gebühren an die städtischen Hebeammen für Entbindung und Pflege armer Frauen	200	—	200	—					
5	Zu Beerdigungskosten für verstorbene Ortsarme	1 000	—	1 200	—			200	—	
6	Zur Verfügung des Armen-Direktoriums:									
	a. zur Beschaffung von Heizstoffen für Ortsarme	1 700	—	1 700	—					
	b. zur Beschaffung von Speisekarten für Ortsarme	350	—	350	—					
	c. aus freiwilligen Gaben und Geschenken (vergl. Einnahme Tit. X, Ans. 2)	50	—	50	—					
	d. für Wohlfahrtsvereine	1 500	—	1 000	—	500	—			
7	a. Zu Unterstüzungen, Kur-, Bekleidungs- u. Beerdigungskosten für ortsangehörige, auswärts hilfsbedürftig gewordene Personen	8 500	—	8 500	—					
	b. Kosten für Fürsorge-Böglinge	1 100	—	1 100	—					
	c. Zur Unterhaltung der Epileptiker, Geisteskranken, Taubstummen und Blinden in den Provinzialanstalten einschl. Transport- und Bekleidungskosten	14 500	—	12 500	—	2 000	—			
8	Zuschuß an die Krankenhauskasse nach besonderem Haushaltplan	13 300	—	15 100	—			1 800	—	
9	" " " Wilhelm-Augustastiftskasse desgl.	8 340	—	8 310	—	30	—			
10	" " " Siechenhauskasse Thorn-Moock desgl.	4 920	—	5 130	—			210	—	
11	" " " Kinderheimkasse desgl.	13 750	—	11 390	—	2 360	—			
12	" " das Katharinen-(Glenden-)Hospital desgl.	280	—	280	—					
	Zu übertragen	110 790	—	108 110	—	4 890	—	2 210	—	

Nummer	Ausgabe. Kämmerei. Tit. XI, XII.	Betrag		Der vor- jährige Etat jetzt aus		Also jetzt				Bemerkungen
						mehr		weniger		
						ℳ	℥	ℳ	℥	
	Übertrag	110 790	—	108 110	—	4 890	—	2 210	—	
13	Zuschuß an das Bürgerhospital desgl.	2 100	—	2 950	—			850	—	
14	„ „ die Waisenhauskasse desgl.	2 200	—	1 160	—	1 040	—			
15	Derselben Entschädigung für die aufgehobene Haus- kollekte	628 53		628 53						
16	Für unentgeltliche Benutzung einer Badeanstalt durch unbemittelte weibliche Personen und arme Knaben	500	—	500	—					
17	Dem Badeaufseher für die Aufsicht über das öffent- liche Weichselbad für männliche Personen . .	50	—	50	—					
18	Insgemein der Armenverwaltung (Droschkengelder der Gemeindeärzte bei Krankenbesuchen, für an- zukaufende Bruchbänder, Brillen u. s. w.) . .	600	—	600	—					
	Summe Tit. XI.	116 868	53	113 998	53	5 930	—	3 060	—	
	Tit. XII. Kultus, Unterricht, Wissenschaft, Kunst und Gewerbe.									
1	Der Pfarrstellenkasse der altstädtischen evangelischen Kirche für den ersten Prediger:									
	a. Gehaltszuschuß einschl. 30 ℳ Holzgeld 358,33 ℳ									
	b. Vergütung für 44 Neuschefel Roggen nach dem Martinimarktpreise . . . 241,67 „	600	—	600	—					
2	Derselben für den zweiten Prediger:									
	a. Gehaltszuschuß einschl. 30 ℳ Holzgeld 251,67 ℳ									
	b. Vergütung für 44 Neuschefel Roggen wie oben 248,33 „	500	—	500	—					
3	Der Pfarrstellenkasse der neustädtischen evangelischen Kirche, Vergütung für 44 Neuschefel Roggen für den Prediger wie vor	240	—	240	—					
4	Der Pfarrstellenkasse der vorstädt. St. Georgengemeinde Vergütung für 22 Neuschefel Roggen wie vor	120	—	120	—					
	Zu übertragen	1 460	—	1 460	—					

Nummer	Ausgabe. Kämmerei. Tit. XII.	Betrag		Der vor- jährige Etat jetzt aus		Also jetzt				Bemerkungen
						mehr		weniger		
		ℳ	℥	ℳ	℥	ℳ	℥	ℳ	℥	
	Übertrag	1 460	—	1 460	—					
5	Dem Organisten der altstädt. evangelischen Kirche Vergütung für 27,5 Neuschffel Roggen wie vor	150	—	150	—					
6	Dem kath. Pfarrer zu Wielkalonka für die Seelsorge bei der ehemaligen Filialkirche zu Richnau . . .	200	—	200	—					
7	Dem Totengräber des neustädt. evangel. Kirchhofs für Pflege der Gräber der städt. Stifter Böschu. Langwald	9	—	9	—					
8	Ausgaben aus Patronatspflichten und zwar:									
	a. Zur baulichen Unterhaltung der Kirchen und Pfarrgebäude im ehemaligen Kämmereigebiet und sonstige Ausgaben	2 000	—	2 000	—					
	b. Feuerversicherungsprämie für die Kirchen und Pfarrgebäude (Patronatsanteil)	1 000	—	1 000	—					
	Zur Tilgung einer schwebenden Schuld für den Kirchbau in Thorn-Bapau (vorübergehend, letzte Rate)			1 000	—			1 000	—	
	Beitrag zum Neubau der Kirche in Gramtschen (einmalig)			2 500	—			2 500	—	
9	Für die Pflege der städtischen Denkmäler	140	—	140	—					
10	Dem Copernikusverein für Wissenschaft und Kunst hier zur Förderung des Studiums der städtischen Geschichte	250	—	250	—					
11	An den Verschönerungsverein hier Jahresbeitrag	500	—	500	—					
12	An die Volksbibliothek hier Jahresbeitrag	300	—	300	—					
13	An das Germanische Nationalmuseum zu Nürnberg Jahresbeitrag	30	—	30	—					
14	An den Vorstand des Hanfischen Geschichtsvereins zu Lübeck Jahresbeitrag	15	—	15	—					
15	An den Westpreussischen Geschichtsverein zu Danzig Jahresbeitrag	10	—	10	—					
16	An den Verein für Geschichte Ost- und Westpreußens zu Königsberg Jahresbeitrag	15	—	15	—					
17	An den Historischen Verein für den Regierungsbezirk Marienwerder Jahresbeitrag	4 50		4 50						
	Zu übertragen	6 083	50	9 583	50			3 500	—	

Nummer	Ausgabe. Kämmerei. Tit. XII.	Betrag		Der vor- jährige Etat jetzt aus		Also jetzt				Bemerkungen
						mehr		weniger		
		ℳ	℥	ℳ	℥	ℳ	℥	ℳ	℥	
	Übertrag	6083	50	9583	50			3500	—	
18	An den Historischen Verein für das Ermland Jahres- beitrag	3	—	3	—					
19	An den Botanisch-Zoologischen Verein in Danzig Jahresbeitrag	10	—	10	—					
20	An den Bezirksverein Danzig der Deutschen Gesell- schaft zur Rettung Schiffbrüchiger Jahresbeitrag	30	—	30	—					
21	An den Deutschen Verein für Armenpflege und Wohltätigkeit in Leipzig Jahresbeitrag	10	—	10	—					
22	An den Zentralverein für das Wohl der arbeitenden Klassen Jahresbeitrag	12	—	12	—					
23	An den Deutschen Verein Arbeiterheim in Bielefeld Jahresbeitrag	5	—	5	—					
24	An den Verein für Gesundheitspflege in Frankfurt a. M. Jahresbeitrag	12	—	12	—					
25	An den Deutschen Verein gegen den Mißbrauch geistiger Getränke in Bremen Jahresbeitrag	10	—	10	—					
26	An das Deutsche Zentral-Komitee in Berlin zur Errichtung von Heilstätten für Lungenfranke Jahres- beitrag	20	—	20	—					
27	An die Depositenkasse C der Deutschen Bank in Berlin für die deutsche Gesellschaft zur Bekämpfung der Geschlechtskrankheiten Jahresbeitrag	20	—			20	—			
28	An den Vorstand des Vereins für Blindenbildung in Hannover Jahresbeitrag	30	—	30	—					
29	An den Vorstand der Diaspora-Anstalten in Bischofs- werder Jahresbeitrag für das Krüppelheim	10	—	10	—					
30	An den Westpreußischen Verein zur Bekämpfung der Wanderbettelei in Danzig Jahresbeitrag	150	—	150	—					
31	An den Deutschen Verein für Knabenhandarbeit in Leipzig Jahresbeitrag	5	—	5	—					
32	An den Zentral-Ausschuß zur Förderung der Jugend- und Volksspiele in Deutschland zu Görlitz Jahres- beitrag	25	—	25	—					
	Zu übertragen	6435	50	9915	50	20	—	3500	—	

Nummer	Ausgabe. Kämmerei. Tit. XII.	Betrag		Der vor- jährige Etat jetzt aus		Also jetzt				Bemerkungen
						mehr		weniger		
		ℳ	℥	ℳ	℥	ℳ	℥	ℳ	℥	
	Übertrag	6 435	50	9 915	50	20	—	3 500	—	
33	An den Verein Palaestra Albertina in Königsberg i. Pr. Jahresbeitrag	10	—	10	—					
34	An den Verein für Volkskunde in Berlin Jahresbeitrag	12	—	12	—					
35	a. Zur Unterhaltung und Vergrößerung des städtischen Museums	830	—	830	—					
	b. Zur Versicherung des Museums gegen Einbruchsdiebstahl	55	—	50	—	5	—			
36	Für Unterhaltung des Archivs nach besonderem Plan	200	—	200	—					
37	An den Gewerblichen Zentralverein für die Provinz Westpreußen in Danzig Jahresbeitrag	6	—	6	—					
38	An den Verkehrsverband für Ost- und Westpreußen in Königsberg Jahresbeitrag	10	—	10	—					
39	An den Verband Ostdeutscher Industrieller Jahresbeitrag	50	—	50	—					
40	An den Fischerei-Verein für die Provinz Westpreußen Jahresbeitrag	15	—	15	—					
41	An den Deutschen Fischerei-Verein in Berlin Jahresbeitrag	10	—	10	—					
42	Beitrag zur Unterhaltung der Schifferschule, $\frac{1}{6}$ der Gesamtkosten	70	—	70	—					
43	An die städtische Gewerbekasse aus der Einnahme aus herrenlosen Verlassenschaften	90	—	90	—					
44	Zuschuß an die Königl. Gymnasialkasse hier zu den Unterhaltungskosten des Gymnasiums, lt. Vertrag vom 23./30. 9. 1878	10 000	—	10 000	—					
45	Zuschuß an die Stadtschulenkasse	254 550	72	259 571	22			5 020	50	
46	" " " Kasse der evang. Präparandenanstalt	2 175	—	3 250	—			1 075	—	
47	" " " Kasse der kath. Präparandenanstalt	1 825	—	2 895	—			1 070	—	
48	" " " Theaterkasse	20 500	—	20 000	—	500	—			
	Zu übertragen	296 844	22	306 984	72	525	—	10 665	50	

Nummer	Ausgabe. Kämmerei. Tit. XII.	Betrag		Der vor- jährige Etat seht aus		Also jetzt				Bemerkungen
						mehr		weniger		
						ℳ	℥	ℳ	℥	
	Übertrag	296 844	22	306 984	72	525	—	10 665	50	
49	An die Stadthaupt-Stiftungskasse Berlin — Rat- haus — Jahresbeitrag als Mitglied des Deutschen Städtetages	83	80	70	40	13	40			
50	Dem hiesigen Tierschutzverein Beihilfe für die Geflügel- schlachtstelle jährlich	200	—			200	—			
	Summe Tit. XII.	297 128	02	307 055	12	738	40	10 665	50	

Nummer	Ausgabe. Kämmerei. Tit. XIII.	Zinsfuß %	Schuld		Betrag		Der vor- jährige Etat jetzt aus		Also jetzt				Bemerkungen		
			M	P	M	P	M	P	mehr		weniger				
									M	P	M	P			
	Übertrag		457	737 72	15	249 88	16	104 54					854	66	
3	Der städt. Sparkasse von der zur Regulierung und Pflasterung der Bromberger Straße (Straßenbahn) dargeliehenen Summe einschließlich der an die Unternehmer gezahlten 10000 M . . .	3 1/2	35	362 15	1	237 68	1	286 58					48	90	
4	Der städt. Feuerzuzietatskasse von der Anleihe behufs Deckung der erhöhten Tilgung der Anleihe vom Reichsinvalidenfonds . . .	"	237	808 63	8	323 30	8	507 10					183	80	
5	Derselben von der Anleihe zum Straßenbau	"	12	000 —		420 —		420 —							
6	Zur Verzinsung der Stadtanleihe von 1901	4	488	276 40	19	531 06	19	951 98					420	92	
7	Zur Verzinsung der Stadtanleihe von 1906	"	722	700 —	28	908 —	29	200 —					292	—	
8	Zur Verzinsung der Stadtanleihe von 1909:														
	a. Abfindungssumme für Mocker	"	500	000 —	20	000 —	20	000 —							
	b. Aktienkapital für den Thorner Holzhafen	"	1500	000 —	60	000 —		60 000 —							
9	An die Zentral-Boden-Kredit A.-G. in Berlin von der Anleihe von 17000 M einschließlich 1/5 % Verwaltungskosten	3 1/2	15	346 88	5	71 14	5	80 28					9	14	
10	An die Kreissparkasse Thorn von der Anleihe zur Deckung verschiedener infolge Eingemeindung von Mocker entstandener Ausgaben	4	14	531 76	5	81 27	5	87 76					6	49	
11	An die Zentral-Boden-Kredit A.-G. in Berlin von der Anleihe zu Straßenbauten einschließl. 1/10 % Verwaltungskosten	3 1/2	51	175 80	1	854 10	1	942 70					88	60	
12	An den Landkreis Thorn von der Anleihe zu Straßenbauten . . .	4	1	000 —	60	—	100	—					40	—	
	Zu übertragen		403	5939 34	156	736 43	98	680 94	60	000 —			1	944 51	

Nummer	Ausgabe. Kämmerei. Tit. XIII.	Zinssfuß %	Schuld		Betrag		Der vor- jährige Etat setzt aus		Al i o j e t t				Bemerkungen	
			M	P	M	P	M	P	mehr		weniger			
									M	P	M	P		
	Zu übertragen		4035939	34	156736	43	98680	94	60000			1944	51	
13	An die Zentral-Boden-Kredit A.-G. in Berlin für 15000 M Kauf- preis für die von Katharinenflur abgezweigten, von Mocker er- worbenen 148,3082 ha und außer- dem 1/10 % Verwaltungskosten	3 1/2	14887	50	536	02	540	—				3	98	
14	Zur Verzinsung vorübergehend auf- genommener Darlehne von der Reichsbank und anderen Stellen	4			500	—	500	—						
15	Zur Verzinsung der vom Straßen- baufonds für Straßenbauten ver- auslagten Darlehen	"			2000	—			2000	—				
	Der städt. Sparkasse von dem zum Erweiterungsbau der Bromberger Vorstadtschule einschließlich Zen- tralheizung gewährten Darlehn						1246	79				1246	79	
	Summe Tit. XIII.		4050826	84	159772	45	100967	73	62000	—		3195	28	

Nummer	Ausgabe. Kämmerei. Tit. XIV.	Betrag		Der vor- jährige Etat seht aus		Also jetzt				Bemerkungen
						mehr		weniger		
		ℳ	ℙ	ℳ	ℙ	ℳ	ℙ	ℳ	ℙ	
Tit. XIV. Zur Tilgung der Stadtschulden.										
1	Zur Tilgung der Schuld bei der städt. Feuerzozietät von ursprünglich 624 227,94 ℳ (vergl. Tit. XIII. C., Ans. 1) 1½ % und die ersparten Zinsen Der 1. Teil der Schuld von ursprünglich 295 000 ℳ wird im Jahre 1917, der 2. Teil der Schuld von ursprünglich 256 000 ℳ im Jahre 1926, der 3. Teil der Schuld von ursprünglich 73 227,94 ℳ im Jahre 1934 getilgt sein.	19 517	49	18 857	47	660	02			
2	Dem Kapitalienfonds zur Tilgung der Schuld zur Erweiterung der Innungsherberge Neustadt Nr. 176/77 von ursprünglich 19 454,17 ℳ 1½ % und die ersparten Zinsen (vergl. Tit. XIII. C., Ans. 2) Die Schuld wird im Jahre 1925 getilgt sein.	560	55	541	60	18	95			
3	Der städt. Sparkasse zur Tilgung der Schuld zur Regulierung und Pflasterung der Bromberger Straße (Straßenbahn) von ursprünglich 53 677 ℳ 1½ % und die ersparten Zinsen (vergl. Tit. XIII. C., Ans. 3) Die Schuld wird im Jahre 1926 getilgt sein.	1 446	17	1 397	27	48	90			
4	Der städt. Feuerzozietätskasse zur Tilgung der Anleihe behufs Deckung der erhöhten Tilgung der Anleihe vom Reichsinvalidenfonds von ursprünglich 275 169,95 ℳ 1½ % und die ersparten Zinsen (vergl. Tit. XIII. C., Ans. 4) Die Schuld wird im Jahre 1935 getilgt sein.	5 435	20	5 251	40	183	80			
5	Zur Tilgung der Stadtanleihe von 1901 von ursprünglich 553 852,54 ℳ 1½ % und die ersparten Zinsen (vergl. Tit. XIII. C., Ans. 6) Die Schuld wird im Jahre 1935 getilgt sein.	10 966	28	10 523	20	443	08			
6	Zur Tilgung der Stadtanleihe von 1906 von ursprünglich 730 000 ℳ 1 % und die ersparten Zinsen (vergl. Tit. XIII., Ans. 7)	7 514	71	7 300	—	214	71			
7	Zur Tilgung der Anleihe von ursprünglich 17 000 ℳ der Zentral-Boden-Kredit A.-G. 1¼ % und die ersparten Zinsen (vergl. Tit. XIII. C., Ans. 9) Die Schuld wird im Jahre 1941 getilgt sein.	270	36	261	22	9	14			
	Zu übertragen	45 710	76	44 132	16	1 578	60			

Nummer	Ausgabe. Kämmerei. Tit. XIV.	Betrag		Der vor- jährige Etat jetzt aus		Also jetzt				Bemerkungen
		M	P	M	P	mehr		weniger		
						M	P	M	P	
	Übertrag	45 710	76	44 132	16	1 578	60			
8	Der Kreissparkasse Thorn zur Tilgung der Anleihe von ursprünglich 15 000 M zur Deckung verschiedener, bei der Eingemeindung von Mocker entstandenen Unkosten 1 % und die ersparten Zinsen (vergl. Tit. XIII. C., Ans. 10) Die Schuld wird im Jahre 1948 getilgt sein.	168	73	162	24	6	49			
9	Zur Tilgung der Anleihe zu Straßenbauten von ursprünglich 63 000 M 3½ % und die ersparten Zinsen der Zentral-Boden-Kredit-A.-G. in Berlin (vergl. Tit. XIII. C., Ans. 11) Die Schuld wird im Jahre 1924 getilgt sein.	2 618	90	2 530	30	88	60			
10	Zur Tilgung der Anleihe von ursprünglich 15 000 M der Zentral-Boden-Kredit-A.-G. ¾ % und die ersparten Zinsen (vgl. Tit. XIII., Ans. 13) Die Schuld wird im Jahre 1959 getilgt sein.	116	48	112	50	3	98			
11	Dem Landkreis Thorn zur Tilgung der Anleihe behufs Deckung der Straßenbaukosten 10 % von der ursprünglichen Summe von 10 000 M — fällig am 1. Juli Die Anleihe wird im Jahre 1910 getilgt sein.	1 000	—	1 000	—					
	Der städt. Sparkasse zur Tilgung der Schuld zum Erweiterungsbaue der Bromberger Vorstadtschule einschl. der Zentralheizung von ursprünglich 51 900,92 M 1½ % und die ersparten Zinsen (vergl. Tit. XIII. C.)			1 348	26			1 348	26	
	Summe Tit. XIV.	49 614	87	49 285	46	1 677	67	1 348	26	

Nummer	Ausgabe. Kämmerei. Tit. XVII.	Betrag		Der vor- jährige Etat jetzt aus		Also jetzt				Bemerkungen
						mehr		weniger		
		ℳ	℥	ℳ	℥	ℳ	℥	ℳ	℥	
Tit. XVII. An sonstigen Ausgaben.										
1	a. Serviszuschuß an die Hausbesitzer nach dem Regulativ	1300	—	1300	—					
	b. Für Fuhrwerke, welche für die Truppen zu stellen sind	750	—	750	—					
2	Beiträge zur Baugewerks-Berufsgenossenschaft nach § 23 b des Bauunfallgesetzes	140	—	140	—					
3	Zur Verfügung des Magistrats für außerordentliche Unterstüzungen	1000	—	1000	—					
4	Zuschuß an die Artusstiftskasse nach besonderem Haushaltsplan (als unverzinsliches Darlehn)	8286	35	8316	35			30	—	
5	Zuschuß an Katharinenflur zum Ausgleich des Haushaltsplans	4825	—	3500	—	1325	—			
6	An die Wasserleitungskasse für das Wasserwerk Bezirk Thorn-Möcker	4300	—	4300	—					
7	Zur Beschaffung eines Sprengwagens (einmalig)	1200	—	1200	—					
8	Insgemein einschl. 100 ℳ Vergütung für aufsichtsbehördliche Prüfung der Krankenkassen	6405	64	10920	65			4515	01	
	Summe Tit. XVII.	28206	99	31427	—	1325	—	4545	01	

Nummer	Ausgabe. Kämmerei. Wiederholung.		Betrag		Der vor- jährige Etat jezt aus		A l s j e z t				Bemerkungen
							mehr		weniger		
							ℳ	℥	ℳ	℥	
Wiederholung.											
Tit.	I. A.	Personliche Verwaltungskosten: Besoldungen der unmittelbaren städt. Beamten	223 320	91	216 800	72	150 299	99	8 509	80	
	B.	Besoldungen für Nebenämter . .	4 745	—	4 670	—	75	—			
	C.	Ruhegehälter und Unterstützungen	12 145	—	12 811	67	66	66	733	33	
	D.	Witwen- und Waisengelder . .	12 451	16	13 745	71	228	47	1 523	02	
	E.	Sächliche Ausgaben	26 785	20	25 997	28	787	92			
"	II.	Provincial- und Kreislasten . . .	162 311	26	159 807	14	2 504	12			
"	III.	Abgaben und Lasten vom Grundbesitz	3 355	56	3 418	20			62	64	
"	IV.	Unterhaltung der Kämmereigebäude, Plätze, Straßen	47 327	—	41 016	60	6 510	40	200	—	
"	V.	Ausgaben für den Petroleumschuppen	1 300	—	1 300	—	2 81		2 81		
"	VI.	Ausgaben für die Polizeistation Linden- straße 22/24	1 170	—	1 179	—	16 80		25 80		
"	VII.	Ausgaben für die Polizeistation Mellien- straße 87	2 000	—	1 907	—	93				
"	VIII.	Zu außerordentlichen Bauausgaben .	5 000	—	6 500	—			1 500	—	
"	IX.	Zu polizeilichen Zwecken	90 192	—	81 719	—	9 473	—	1 000	—	
"	X.	Zu Feuerlöschzwecken	17 662	94	16 816	02	2 246	92	1 400	—	
"	XI.	Ausgaben für die Armenpflege . .	116 868	53	113 998	53	5 930	—	3 060	—	
"	XII.	Für Kultus und Unterricht, Wissenschaft und Gewerbe	297 128	02	307 055	12	738	40	10 665	50	
"	XIII.	Zur Verzinsung der Stadtschulden .	159 772	45	100 967	73	62 000	—	3 195	28	
"	XIV.	Zur Tilgung der Stadtschulden . .	49 614	87	49 285	46	1 677	67	1 348	26	
"	XV.	Ausgaben für das gewerbliche Schulwesen	48 543	11	48 577	82	50	—	84	71	
"	XVI.	Zur Aufbesserung der Beamtengehälter oder zu Teuerungszulagen	15 000	—	25 000	—			10 000	—	
"	XVII.	Sonstige Ausgaben	28 206	99	31 427	—	1 325	—	4 545	01	
Summe der Ausgaben			1 324 900	—	1 264 000	—	108 756	16	47 856	16	

Abchluß.

Die Einnahme beträgt	1324 900 ₰
Die Ausgabe beträgt	1324 900 „
	<hr/>
	Geht auf.

Thorn den $\frac{11.}{24.}$ Februar 1909.

Der Magistrat.

Die Stadtverordnetenversammlung.

Haushaltsplan

für die

Stadtschulen-Kasse zu Thorn

für

1. April 1909/10.



Stadtschulplan

Abteilung

1900

Stadtschulen-Kasse zu Chorn

1. April 1900/10.

Nummer	Einnahme. A. Gehobene Schulen.	Betrag		Der vor- jährige Etat jetzt aus		Also jetzt				Bemerkungen
		M	P	M	P	mehr		weniger		
						M	P	M	P	
A. Gehobene Schulen.										
Tit. I. Zuschüsse.										
1	Von der Testament- und Almosenhaltung	1 160	—	1 160	—					
2	Von der Kammereikasse	115 861	97	120 902	97			5 041	—	
3	Von der Staatskasse Beihilfe zur Besoldung der Volkschullehrer und Lehrerinnen an den mittleren Schulen	1 100	—	1 100	—					
4	Von derselben Beihilfe für das Lehrerinnen-Seminar	2 500	—	2 500	—					
5	Von derselben Beihilfe zur Durchführung der Er- höhung des Grundgehalts der Lehrerinnen und tech- nischen Lehrerinnen an der höheren Mädchenschule	1 600	—	1 600	—					
6	Von derselben Beihilfe zur Durchführung der Erhö- hung des Grundgehalts der Volkschullehrpersonen an der Knaben-Mittel- und Bürger-Mädchenschule	3 000	—	3 000	—					
	Summe Titel I.	125 221	97	130 262	97			5 041	—	
	Tit. II. Insgemein.	50	—			50	—			
	Summe Tit. II für sich.									
Wiederholung.										
	Tit. I. Zuschüsse	125 221	97	130 262	97			5 041	—	
	„ II. Insgemein	50	—			50	—			
	Summe A.	125 271	97	130 262	97	50	—	5 041	—	

Nummer	Einnahme. B. S. M. S. Tit. I.			Betrag		Der vor- jährige Etat jetzt aus		Also jetzt				Bemerkungen		
								mehr		weniger				
	M	S	Pf	M	S	Pf	M	S	Pf	M	S		Pf	
	B. Höhere Mädchenschule.													
	Gerberstraße.													
	Tit. I. Schul- und Einschreibegeld.													
1	Schulgeld:													
	einheimische und hier in Pension befindliche Schülerinnen			auswärts wohnende										
	Seminarfl. 35	zu 150 M	10 zu 150 M	1 zu 200 M	6 950	—	6 666	—	284	—				
	Klasse I	16 „ 120 „	4 „ 120 „	2 „ 150 „	2 700	—	2 394	—	306	—				
	„ II	30 „ 120 „	5 „ 120 „	4 „ 150 „	4 800	—	3 474	—	1 326	—				
	„ III	32 „ 120 „	3 „ 120 „	2 „ 150 „	4 500	—	4 172	—	328	—				
	„ IV	36 „ 120 „	2 „ 120 „	3 „ 150 „	5 010	—	3 944	—	1 066	—				
	„ V	41 „ 120 „	2 „ 120 „	3 „ 150 „	5 610	—	4 486	—	1 124	—				
	„ VI	47 „ 120 „	1 „ 120 „	4 „ 150 „	6 360	—	5 228	—	1 132	—				
	„ VII	47 „ 120 „	— „ 120 „	4 „ 150 „	6 240	—	4 842	—	1 398	—				
	„ VIII	43 „ 90 „	— „ 90 „	1 „ 120 „	3 990	—	3 392	—	598	—				
	„ IX	41 „ 90 „	— „ 90 „	— „ 120 „	3 690	—	3 076	—	614	—				
	„ X	46 „ 90 „	— „ 90 „	— „ 120 „	4 140	—	3 220	—	920	—				
		<u>414</u>	<u>27</u>	<u>24</u>										
					53 990	—	44 894	—	9 096	—				
2	Einschreibegeld von 95 neu aufzunehmenden Schüler- rinnen zu 3 M (Zur Unterhaltung der Schüler- rinnen-Bibliothek, vergl. Ausgabe B. Tit. III., Ans. 4).				285	—	285	—						
	Summe Tit. I.				54 275	—	45 179	—	9 096	—				

Nummer	Einnahme. B. S.-M.-S. Tit. II. C. Kn.-M.-S. Tit. I.	Betrag		Der vor- jährige Etat fest aus		Also jetzt				Bemerkungen
		M	P	M	P	mehr		weniger		
						M	P	M	P	
Tit. II. Sonstige Einnahmen.										
1	Vom Frauen-Turnverein für wöchentlich einmalige Benutzung des Turnsaales	36	—	36	—					
2	Von Herrn Direktor Dr. Maydorn für Gasverbrauch bei Erteilung des lateinischen Unterrichts . . .	3	—	3	—					
3	Gebühren für erteilte Abgangszeugnisse zu 3 M	15	—	15	—					
	Summe Tit. II.	54	—	54	—					
Wiederholung.										
	Tit. I. Schul- und Einschreibegeld	54275	—	45179	—	9096	—			
	„ II. Sonstige Einnahmen	54	—	54	—					
	Summe B. Höhere Mädchenschule	54329	—	45233	—	9096	—			
C. Knaben-Mittelschule.										
Wilhelmsplatz.										
Tit. I. Schul- und Einschreibegeld.										
1	Schulgeld von 620 einheimischen Schülern zu 48 M, von 30 hier in Pension befindlichen Schülern zu 66 M und von 67 auswärts wohnenden Schülern zu 82 M	37234	—	36546	—	688	—			
2	Einschreibegeld von 175 neu aufzunehmenden Schülern zu 2 M (zur Unterhaltung der Schülerbibliothek, vergl. Ausgabe C. Tit. III., Ans. 6)	350	—	348	—	2	—			
	Summe Tit. I.	37584	—	36894	—	690	—			

Nummer	Einnahme. C. Kn.-M.-S. Tit. II. D. B.-M.-S. Tit. I.	Betrag		Der vor- jährige Etat jezt aus		Also jezt				Bemerkungen
						mehr		weniger		
		<i>M</i>	<i>S</i>	<i>M</i>	<i>S</i>	<i>M</i>	<i>S</i>	<i>M</i>	<i>S</i>	
Tit. II. Sonstige Einnahmen.										
1	Von der Kasse der staatlichen Fortbildungsschule Gehaltsanteil für den Zeichenlehrer	640	—	640	—					
2	Vom Provinzial-Schulkollegium in Danzig Miete für Unterbringung des evangl. Lehrerseminars bis 1. 4. 1910	800	—	800	—					
3	Von demselben Entschädigung für Heizung für das evangl. Lehrerseminar	265	72	259	72	6	—			
4	Von demselben Miete für Unterbringung eines beim evangelischen Lehrerseminar zu errichtenden Neben- kursus bis 1. 4. 1910	600	—	600	—					
5	Von demselben Entschädigung für Heizung für den Nebenkursus	29	31	29	31					
	Von demselben Miete für Unterbringung eines außer- ordentlichen evangl. Präparandenkursus			400	—			400	—	
	Summe Tit. II.	2335	03	2729	03	6	—	400	—	
Wiederholung.										
	Tit. I. Schul- und Einschreibegeld	37584	—	36894	—	690	—			
	„ II. Sonstige Einnahmen	2335	03	2729	03	6	—	400	—	
	Summe C. Knaben-Mittelschule	39919	03	39623	03	696	—	400	—	
D. Bürger-Mädchenschule.										
Gerechtestraße.										
Tit. I. Schul- und Einschreibegeld.										
1	Schulgeld von 430 hiesigen Schülerinnen zu 42 <i>M</i> , von 9 Schülerinnen, die hier in Pension sind, zu 48 <i>M</i> und von 17 auswärts wohnenden Schüler- rinnen zu 58 <i>M</i>	19478	—	18786	—	692	—			
2	Einschreibegeld von 115 neu aufzunehmenden Schüler- rinnen zu 2 <i>M</i> (zur Unterhaltung der Schülerinnen- bibliothek, vergl. Ausgabe D. Tit. III., Ans. 6)	230	—	228	—	2	—			
	Summe Tit. I.	19708	—	19014	—	694	—			

Nummer	Einnahme. D. B.=M.=S. Tit. II.	Betrag		Der vor- jährige Etat jetzt aus		Also jetzt				Bemerkungen
						mehr		weniger		
		M	℥	M	℥	M	℥	M	℥	
Tit. II. Sonstige Einnahmen.										
1	Für Mitbenutzung des Turnsaales vom Turnverein	80	—	80	—					
2	Desgl. von der Wentscher'schen höheren Töchterschule	36	—	36	—					
3	Vom Stenographenverein für die Gasbeleuchtung eines Zimmers an den Übungsabenden	7	—	7	—					
4	Vom neustädt. evangl. Kirchenchor für wöchentlich einmalige Benutzung der Aula	20	—	20	—					
	Summe Tit. II.	143	—	143	—					
Wiederholung.										
	Tit. I. Schul- und Einschreibegeld	19708	—	19014	—	694				
	„ II. Sonstige Einnahmen	143	—	143	—					
	Summe D. Bürgermädchenschule	19851	—	19157	—	694				
Zusammenstellung.										
	A. Zuschüsse und Insgemein	125271	97	130262	97	50	—	5041	—	
	B. Höhere Mädchenschule	54329	—	45233	—	9096	—			
	C. Knabenmittelschule	39919	03	39623	03	696	—	400	—	
	D. Bürgermädchenschule	19851	—	19157	—	694	—			
	Summe gehobene Schulen	239371	—	234276	—	10536	—	5441	—	

Nummer	Ausgabe. Geh. Schulen. A. Im Allgem. Tit. I.	Betrag		Der vor- jährige Etat jetzt aus		Also jetzt				Bemerkungen
		M	P	M	P	mehr		weniger		
						M	P	M	P	
A. Im Allgemeinen.										
Tit. I. Persönliche Ausgaben.										
1	Dem Schuldirektor a. D. Dr. Prowe Ruhegehalt	2 625	—	2 625	—					
2	" Rektor a. D. Lindenblatt . . . " . . .	3 888	—	3 888	—					
3	" Mittelschullehrer a. D. Hirsch . . . " . . .	2 550	—	2 550	—					
4	" Lehrer a. D. Semrau . . . " . . .	2 213	—	2 213	—					
5	" " " " Moritz . . . " . . .	2 250	—	2 250	—					
6	" " " " Dargatz . . . " . . .	2 400	—			2 400	—			ab 1. 4. 09 pensioniert
7	Der Oberlehrerin a. D. Freytag . . . " . . .	1 463	—	1 463	—					
8	" wissensch. Lehrerin a. D. Pankow . . . " . . .	1 043	—	1 043	—					
9	" Lehrerin a. D. Wallech . . . " . . .	1 764	—	1 764	—					
10	" " " " Müller . . . " . . .	1 200	—	1 200	—					
11	" " " " Brohm . . . " . . .	960	—	960	—					
12	Der Witwe des Schuldirektors Schulz Witwengeld	773	33	773	33					
13	" " " Rektors Spill . . . " . . .	1 070	—			1 070	—			das Witwengeld ist fällig vom 1. 2. 09 ab
14	" " " Lehrers v. Jacubowski . . . " . . .	700	40	700	40					
15	" " " " Erdmann . . . " . . .	650	—	650	—					
16	" " " " Bittlau Unterstützung . . .	150	—	150	—					
17	" " " Schuldieners Dost Witwengeld . . .	315	60	315	60					
Summe Tit. I.		26 015	33	22 545	33	3 470	—			

Nummer	Ausgabe. Geh. Schulen. A. Im Allgem. Tit. II.	Betrag		Der vor- jährige Stat setzt aus		Also jetzt				Bemerkungen	
						mehr		weniger			
						M	℥	M	℥		M
Tit. II. Sonstige gemeinsame Ausgaben.											
1	Zur Unterhaltung und Vermehrung der Lehrer- bibliothek für die Mittel- und Gemeindeschulen	400	—	400	—						
2	Zu außerordentlichen Ausgaben, Vertretungskosten, Umzugs- und Verwaltungskosten und für fran- zösische Konversationsstunden	2 290	67	2 290	67						
3	Fehlgeld dem Schulgeldderheber	15	—	15	—						
4	Für jüdischen Religionsunterricht	1 000	—	900	—	100	—				
5	Prämien an Schulkinder für gute Leistungen in der Blumenpflege	100	—	100	—						
	Summe Tit. II.	3 805	67	3 705	67	100	—				
Wiederholung.											
	Tit. I. Persönliche Ausgaben	26 015	33	22 545	33	3 470	—				
	„ II. Sonstige gemeinsame Ausgaben	3 805	67	3 705	67	100	—				
	Summe A. Im Allgemeinen	29 821	—	26 251	—	3 570	—				

Nummer	Ausgabe. B. S. M. = S. Tit. I.	Betrag		Der vor- jährige Etat jetzt aus		Also jetzt				Bemerkungen
		M	P	M	P	mehr		weniger		
						M	P	M	P	
B. Höhere Mädchenschule.										
Gerberstraße.										
Tit. I. Besoldungen.										
1	Direktor Dr. Mandorn	7 800	—	7 800	—					5. Zulage ab 1. 10. 10.
2	Oberlehrer Marks einschl. 600 M pers. Zulage .	5 760	—	5 760	—					
3	" Eich	5 160	—	5 160	—					
4	" Dr. Frommknecht einschließlich 900 M fester persönlicher Zulage	6 360	—	6 360	—					7. " " 1. 4. 10.
5	" Kesseler	3 360	—	3 360	—					1. " " 1. 10. 11.
6	" R. R.	2 525	—	2 525	—					
7	" R. R.	1 950	—	1 837	50	112	50			
8	Ordentlicher Lehrer Nilson	3 200	—	3 200	—					5. " " 1. 4. 10.
9	" " Kerber	3 200	—	2 975	—	225	—			4. " " 1. 4. 09.
10	" " Kiehl	2 862	50	2 750	—	112	50			3. " " 1. 10. 09.
11	Wissenschaftliche Lehrerin Kühnast	2 100	—	2 100	—					3. " " 1. 10. 10.
12	Lehrerin Lau, Emma	2 350	—	2 350	—					
13	" Ulrich	2 300	—	2 250	—	50	—			9. " " 1. 10. 09.
14	" v. Mühlbach	2 250	—	2 150	—	100	—			8. " " 1. 4. 09.
15	" Zimmermann, Auguste	2 250	—	2 150	—	100	—			8. " " 1. 4. 09.
16	" Henjel	2 050	—	2 000	—	50	—			6. " " 1. 10. 08.
17	Zeichen- und Schreiblehrerin Geffel	1 350	—	1 350	—					1. " " 1. 4. 10.
18	Handarbeits- und Turnlehrerin Schulz	1 750	—	1 750	—					5. " " 1. 4. 10.
19	" " " Wendel	1 550	—	1 450	—	100	—			2. " " 1. 4. 09.
Zu übertragen		60 127	50	59 277	50	850	—			

Nach der Befoldungs-Ordnung.						Bemerkungen
Anfangs- bezw. Grundgehalt M	Steigerungen		Betrag		Wohnungs- geldzuschuß M	
	zu berechnen vom	mithin	M	PF		
5 100	1. Oktober 1895	1 × 500 3 × 400	1700	—	1 000	} 1 Steigerung zu 500 M } 4 Steigerungen zu je 400 M von 3 zu 3 Jahren. } 6 desgleichen zu je 300 M } 1 desgleichen zu 500 M } 1 desgleichen zu 400 M, 5 zu je 300 M
2700	1. April 1881	6 × 300	1800	—	660	
2700	1. " 1885	6 × 300	1800	—	660	
2700	1. " 1889	1 × 500 1 × 400 4 × 300	2100	—	660	
2700	1. Oktober 1908				660	
1900	1. April 1895	4 × 225	900	—	400	} 6 desgleichen zu je 225 M von 3 zu 3 Jahren.
1900	1. " 1897	4 × 225	900	—	400	
1900	1. Oktober 1900	2½ × 225	562	50	400	
1500	1. " 1901	2 × 150	300	—	300	4 desgleichen zu je 150 M von 3 zu 3 Jahren.
1250	1. April 1876	9 × 100	900	—	200	} 9 Alterszulagen von je 100 M von 3 zu 3 Jahren, beginnend nach 7 jähriger Dienstzeit im öffentlichen Schuldienst.
1250	1. Oktober 1878	8½ × 100	850	—	200	
1250	1. April 1881	8 × 100	800	—	200	
1250	"	8 × 100	800	—	200	
1250	1. Oktober 1886	6 × 100	600	—	200	
1150	1. April 1903				200	
1150	1. " 1891	4 × 100	400	—	200	
1150	1. " 1899	2 × 100	200	—	200	

Nummer	Ausgabe. B. S. W.-S. Tit. I, II, III.	Betrag		Der vor- jährige Etat jetzt aus		Also jetzt				Bemerkungen
		M	P	M	P	mehr		weniger		
						M	P	M	P	
	Übertrag	60 127	50	59 277	50	850	—			
20	Zur Besoldung einer Hilfslehrerin in Folge Trennung der 2. u. 3. Seminarklasse	750	—	750	—					
21	Zur Besoldung von Hilfskräften für geteilte Klassen	1 250	—	1 250	—					
22	Zur Besoldung von 2 Geistlichen für Erteilung des katholischen Religionsunterrichts	960	—	960	—					
23	Dem Schuldiener Fiedler									
	a. Gehalt neben freier Wohnung und Heizung jährlich 750 M und die Hälfte der Invalidenversicherungsbeiträge in der III. Lohnklasse, sowie für dessen Ehefrau " " V. "	759	88	756	24	3	64			
	b. Zur Besoldung einer Hilfskraft	150	—	150	—					
	Summe Tit. I.	63 997	38	63 143	74	853	64			
	Tit. II. Beiträge zur Witwen- und Waisenkasse.									
	Für die Mitglieder Marks und Sich je 12 M	24	—	24	—					
	Summe Tit. II. für sich.									
	Tit. III. Bibliothek und Lehrmittel.									
1	Zur Unterhaltung und Vermehrung der Bibliothek einschl. für Einbinden der Bücher	240	—	240	—					
2	Für sämtliche Lehrmittel einschl. für Tinte, Kreide, Tafelschwämme	400	—	400	—					
3	Zu Druckkosten	200	—	200	—					
4	Zur Unterhaltung der Schülerinnenbibliothek aus dem Einschreibegeld (vergl. Einnahme B. Tit. I, Ans. 2)	285	—	285	—					
	Beihilfe für die begleitenden Lehrkräfte bei Klassen- ausflügen mit der Eisenbahn			100	—			100		
	Summe Tit. III.	1 125	—	1 225	—			100	—	

Nummer	Ausgabe. B. S. M.-S. Tit. IV, V.	Betrag		Der vor- jährige Etat jetzt aus		Also jetzt				Bemerkungen
						mehr		weniger		
		M	Pf	M	Pf	M	Pf	M	Pf	
	Tit. IV. Heizung, Reinigung und Beleuchtung.									
1	Für Holz und Koks einschl. aller Nebenkosten . . .	2 200	—	1 600	—	600	—			
2	Für Reinigung der Schornsteine	32	—	10 24		21 76				
3	Für feuchtes Aufwischen der Schulklassen und Streichen mit Fußbodenöl	350	—	350	—					
4	Für Beleuchtung	300	—	300	—					
	Summe Tit. IV.	2 882	—	2 260 24		621 76				
	Tit. V. Zu Bauzwecken.									
	(Gemeinsam mit 4 Klassen der II. Gemeindefchule)									
1	Zur Unterhaltung der Gebäude	1 700	—	1 700	—					
2	Für Unterhaltung der Wasserleitungs- und Kanali- sationsanlagen (Reinigung der Gullys und Regen- rohrkasten)	50	—	50	—					
3	Zur Unterhaltung der Uhr, Beitrag an die Kämmerer- Kasse	45	—	45	—					
4	Der Kämmererkasse von 104 071,51 M Darlehn zum Bau der Schule (ursprünglich 220 446,68 M) 3 1/2 % Zinsen 3 642,50 M Tilgung 1 1/2 % und die ersparten Zinsen 7 379,83 " <u> </u> Die Anleihe wird im Jahre 1919 getilgt sein.	11 022 33		11 022 33						
5	Der Kämmerer-Depositen-Kasse von 6080,34 M für die Anleihe von 1901 zur Deckung der Kosten für die Einrichtung der Wasserleitung und Kanalisation (ursprüngl. 6896,95 M) 4 % Zinsen 243,21 M Tilgung 1 1/2 % und die ersparten Zinsen 136,56 " <u> </u> Die Anleihe wird im Jahre 1935 getilgt sein.	379 77		379 50		—	27			
	Zu übertragen	13 197 10		13 196 83		—	27			

Nummer	Ausgabe. B. S. M. = S. Tit. V, VI, VII.	Betrag		Der vor- jährige Etat jetzt aus		Also jetzt				Bemerkungen
		M	Pf	M	Pf	mehr		weniger		
						M	Pf	M	Pf	
	Übertrag	13 197	10	13 196	83	—	27			
6	Der Feuerzietätskaffe von 23 492,22 M Darlehn zur Einrichtung der Zentralheizung (ursprüngl. 24 640,31 M) 3½ % Zinsen . . . 793,64 M Tilgung 1½ % und die ersparten Zinsen 409,79 "	1 203	43	1 232	02				28 59	
	Die Anleihe wird im Jahre 1940 getilgt sein.									
	Summe Tit. V.	14 400	53	14 428	85	—	27		28 59	
	Tit. VI. Einrichtungsstücke.									
1	Zur Unterhaltung der Schul- und Hausgeräte . . .	250	—	250	—					
2	Zur Beschaffung und Reinigung der Schulwäsche	100	—	100	—					
3	Zur Ausschmückung der Schulräume durch Bilder, Büsten u. s. w. aus den Gebühren für Abgangszugnisse	15	—	15	—					
	Summe Tit. VI.	365	—	365	—					
	Tit. VII. Abgaben und Feuerversicherung. (Gemeinsam mit 4 Klassen der II. Gemeindeschule.)									
1	Gemeindesteuer, Zuschlag zu 9,60 M Gebäudesteuer für die Dienstwohnungen	18	—	18	—					
2	Kanalgebühr 76 % von 264 M Gebäudesteuer	200	64	200	64					
3	Wasserzins	150	—	150	—					
4	Feuerzietätsbeitrag von 208 000 M Versicherungssumme der Gebäude	104	—	104	—					
5	An die Commercial-Union Verf.-Gesellschaft Prämie für die Versicherung der Bibliothek und Einrichtung von 25 834 M	19	38	19	38					
	Summe Tit. VII.	492	02	492	02					

Nummer	Ausgabe. B. S. M. S. Tit. VIII. Wiederholung.	Betrag		Der vor- jährige Etat seht aus		Also jetzt				Bemerkungen
						mehr		weniger		
		ℳ	℥	ℳ	℥	ℳ	℥	ℳ	℥	
	Tit. VIII. Insgemein.	79	07	71	15	7	92			
	Summe Tit. VIII. für sich.									
	Wiederholung.									
Tit.	I. Besoldungen	63	997 38	63	143 74	853	64			
"	II. Beiträge zur Witwen- und Waisenkasse	24	—	24	—					
"	III. Bibliothek und Lehrmittel	1	125 —	1	225 —			100	—	
"	IV. Heizung, Reinigung und Beleuchtung	2	882 —	2	260 24	621	76			
"	V. Zu Bauzwecken	14	400 53	14	428 85	—	27	28	59	
"	VI. Einrichtungsstücke	365	—	365	—					
"	VII. Abgaben und Feuerversicherung . . .	492	02	492	02					
"	VIII. Insgemein	79	07	71	15	7	92			
	Summe B. Höhere Mädchenschule	83	365 —	82	010 —	1483	59	128	59	

Nummer	Ausgabe. C. R.=M.=S. Tit. I.	Betrag		Der vor- jährige Etat fest aus		Auf jezt				Bemerkungen	
		M	S	M	S	mehr		weniger			
						M	S	M	S		
C. Knaben-Mittelschule.											
Wilhelmsplatz.											
Tit. I. Besoldungen.											
1	Rektor Lehnert	4 700	—	4 700	—						1. Zulage ab 1. 4. 12
2	Mittelschullehrer Grubwald	3 650	—	3 650	—						
3	„ Hoppe	3 650	—	3 650	—						
4	„ Dreyer	3 650	—	3 650	—						
5	„ Kowalski	3 200	—	3 200	—						5. „ „ 1. 4. 10
6	„ Paul	3 200	—	3 200	—						5. „ „ 1. 4. 11
7	„ Szymanski	3 031	25	2 975	—	56	25				4. „ „ 1. 1. 10
8	„ Fabian	3 031	25	2 975	—	56	25				4. „ „ 1. 1. 10
9	„ Poraczif	2 525	—	2 525	—						2. „ „ 1. 1. 11
10	„ Ruppin	2 525	—	2 425	—	100	—				2. „ „ 1. 1. 11
11	„ Schmechel	2 525	—	2 412	50	112	50				1. „ „ 1. 10. 08
12	„ Witt	2 525	—	2 300	—	225	—				1. „ „ 1. 10. 08
13	„ N. N.	2 975	—	2 975	—						4. „ „ 1. 10. 10
14	„ N. N.	2 300	—	2 300	—						
15	Zeichenlehrer Lorenz	2 975	—	2 862	50	112	50				3. „ „ 1. 10. 08
16	Lehrer Marks	3 200	—	3 200	—						
17	„ Sieg	3 200	—	3 200	—						
18	„ Giese	2 150	—	3 200	—			1 050	—		2. „ „ 1. 1. 08
19	Für zwei Hilfskräfte	2 400	—	2 400	—						
Zu übertragen		57 412	50	57 800	—	662	50	1 050	—		

Nach der Befoldungs-Ordnung.						Bemerkungen
Anfangs- bezw. Grundgehalt M	Steigerungen		Betrag		Wohnungs- gelbzuschuß M	
	zu berechnen vom	mithin	M	Pf		
4200	1. April 1908				500	3 Steigerungen zu 200 M von 4 zu 4 Jahren.
1900	1. Januar 1878	6 × 225	1350	—	400	
1900	1. " 1866	6 × 225	1350	—	400	
1900	1. April 1881	6 × 225	1350	—	400	6 Steigerungen zu 225 M von 3 zu 3 Jahren.
1900	1. " 1895	4 × 225	900	—	400	
1900	1. " 1896	4 × 225	900	—	400	
1900	1. Januar 1898	3 ¹ / ₄ × 225	731	25	400	
1900	1. " 1898	3 ¹ / ₄ × 225	731	25	400	
1900	1. " 1905	1 × 225	225	—	400	
1900	1. " 1905	1 × 225	225	—	400	9 Alterszulagen von je 150 M von 3 zu 3 Jahren, beginnend nach 7jähriger Dienstzeit im öffentlichen Schuldienst.
1900	1. Oktober 1905	1 × 225	225	—	400	
1900	1. " 1905	1 × 225	225	—	400	
1900		3 × 225	675	—	400	
1900					400	
1900	1. Oktober 1899	3 × 225	675	—	400	
1450	1. " 1871	9 × 150	1350	—	400	
1450	1. Januar 1872	9 × 150	1350	—	400	
1450	1. " 1898	2 × 150	300	—	400	

Nummer	Ausgabe. C. R.=M.=S. Tit. I, II, III.	Betrag		Der vor- jährige Etat setzt aus		Also jetzt				Bemerkungen
		M	Pf	M	Pf	mehr		weniger		
						M	Pf	M	Pf	
	Übertrag	57 412	50	57 800	—	662	50	1 050	—	
20	Dem Schuldner Zacharias									
	a. Gehalt neben freier Wohnung, Heizung und Beleuchtung 900 M jährlich und die Hälfte der Invaliden-Versicherungs-Beiträge in der II. Lohnklasse, sowie für dessen Ehefrau in der V. Lohnklasse	911	44	907	80	3	64			
	b. Für Reinigung u. der Räume für das evangelische Lehrerseminar	120	—	120	—					
	Summe Tit. I.	58 443	94	58 827	80	666	14	1 050	—	
	Tit. II. Beiträge zur Witwen- und Waisenkasse.									
	Für die Mitglieder Gruhnwald, Hoppe, Dreyer, Dargaß, Marks und Sieg je 12 M	72	—	72	—					
	Summe Tit. II. für sich.									
	Tit. III. Bibliothek und Lehrmittel.									
1	Zur Beschaffung von Zeitschriften u. s. w.	60	—	60	—					
2	Für sämtliche Lehrmittel	350	—	250	—	100	—			
3	„ Tinte, Kreide, Tafelschwämme	110	—	110	—					
4	„ Einbinden der Bücher	50	—	35	—	15	—			
5	Zu Druckkosten	130	—	130	—					
6	Zur Unterhaltung der Schülerbibliothek aus dem Einschreibegelde (vergl. Ein. C. Tit. I., Ans. 2)	350	—	348	—	2	—			
	Beihilfe für die begleitenden Lehrkräfte bei Klassen- ausflügen mit der Eisenbahn			40	—			40	—	
	Summe Tit. III.	1 050	—	973	—	117	—	40	—	

Nummer	Ausgabe. C. R.=M.=S. Tit. IV, V.	Betrag		Der vor- jährige Etat fest aus		Also jetzt				Bemerkungen
						mehr		weniger		
		M	Pf	M	Pf	M	Pf	M	Pf	
Tit. IV. Heizung, Reinigung und Beleuchtung.										
1	Für Koks und Holz einschl. aller Nebenkosten . . .	1 500	—	1 500	—					
2	„ Reinigung der Schornsteine	26	—	8 20	—	17 80				
3	„ feuchtes Aufwischen der Schulklassen und Streichen mit Fußbodenöl	300	—	200	—	100	—			
4	„ Beleuchtung	580	—	380	—	200	—			
Summe Tit. IV.		2 406	—	2 088	20	317	80			
Tit. V. Zu Bauzwecken.										
1	a. Zur Unterhaltung der Gebäude	600	—	600	—					
	b. Zur Einrichtung einer Aktenkammer (einmalig)	110	—			110	—			
2	Für Unterhaltung der Wasserleitungs- und Kanali- sationsanlagen (Reinigung der Gullys und Regen- rohrkasten)	50	—	50	—					
3	Der Kammerei-Depositenkasse von 311 341,38 M für die Anleihe von 1901 zum Bau der Knaben-Mittelschule (ursprüngl. 353 154,90 M 4 % Zinsen 12 453,65 „ Zilgung 1½ % und die ersparten Zinsen 6 992,48 „ Die Anleihe wird im Jahre 1935 getilgt sein.	19 446	13	19 431	99	14	14			
	Zur Einrichtung einer neuen Klasse, wenn die Teilung nötig wird			536	60			536	60	
Summe Tit. V.		20 206	13	20 618	59	124	14	536	60	

Nummer	Ausgabe. C. K.=M.=S. Wiederholung.		Betrag		Der vor- jährige Etat fest aus		Also jetzt				Bemerkungen
							mehr		weniger		
	M	℥	M	℥	M	℥	M	℥			
	Wiederholung.										
Tit.	I. Befoldungen		58 443	94	58 827	80	666	14	1 050	—	
"	II. Beiträge zur Witwen- und Waisenkasse		72	—	72	—					
"	III. Bibliothek und Lehrmittel		1 050	—	973	—	117	—	40	—	
"	IV. Heizung, Reinigung und Beleuchtung		2 406	—	2 088	20	317	80			
"	V. Zu Bauzwecken		20 206	13	20 618	59	124	14	536	60	
"	VI. Einrichtungsstücke		680	—	610	—	70	—			
"	VII. Abgaben und Feuerversicherung . . .		736	81	739	65			2	84	
"	VIII. Insgemein		60	12	60	76			—	64	
	Summe C. Knaben-Mittelschule		83 655	—	83 990	—	1 295	08	1 630	08	

Nummer	Ausgabe. D. B.=M.=E. Tit I.	Betrag		Der vor- jährige Etat jetzt aus		Also jetzt				Bemerkungen
		M	P	M	P	mehr		weniger		
						M	P	M	P	
D. Bürger-Mädchenschule.										
Gerechtestraße.										
Tit. I. Besoldungen.										
1	Rektor Lottig	3 700	—	4 400	—			700	—	
2	Mittelschullehrer Behrendt	3 650	—	3 537	50	112	50			6. Zulage ab 1. 10. 08.
3	" Szafowski	3 650	—	3 425	—	225	—			6. " " 1. 4. 09.
4	" Schmidt	2 525	—	2 525	—					2. " " 1. 4. 10.
5	Lehrer Karau	2 750	—	2 750	—					7. " " 1. 4. 11.
6	" Pleger	2 750	—	2 712	50	37	50			6. " " 1. 7. 08.
7	" Reichke	1 867	—	2 150	—			283	—	1. " " 1. 7. 08.
8	" Zimmermann	1 792	—	1 850	—			58	—	1. " " 1. 10. 09.
9	Lehrerin Passoth	1 950	—	1 950	—					6. " " 1. 1. 11.
10	" Landeßke	1 750	—	1 750	—					4. " " 1. 1. 11.
11	" Reichke	1 750	—	1 750	—					4. " " 1. 4. 11.
12	" Wechsel	1 675	—	1 650	—	25	—			3. " " 1. 1. 10.
13	" Stadthaus	1 550	—	1 450	—	100	—			1. " " 1. 4. 08.
14	Turn- und Handarbeitslehrerin Wentzher	1 550	—	1 475	—	75	—			2. " " 1. 1. 09.
15	Für eine Hilfskraft, sofern die im laufenden Jahre geteilte Klasse beizubehalten ist	900	—			900	—			
16	Dem Schuldiener Bauermeister Gehalt neben freier Wohnung und Heizung 750 M jährlich und die Hälfte der Invaliden- versicherungsbeiträge in der III. Lohnklasse, sowie für dessen Ehefrau in der V. Lohnklasse	759	88	756	24	3	64			
17	Für eine Hilfskraft behufs wöchentlich dreimaliger Reinigung	200	—	200	—					
Summe Tit. I.		34 768	88	34 331	24	1 478	64	1 041	—	

Nach der Befoldungs-Ordnung.						Bemerkungen
Anfangs- bezw. Grundgehalt M	Steigerungen		Betrag		Wohnungs- geldzuschuß M	
	zu berechnen vom	mithin M	M	Pf		
3200	1. April 1909				500	3 Alterszulagen zu je 200 M von 3 zu 3 Jahren.
1900	1. Oktober 1890	6 × 225	1350	—	400	6 Steigerungen zu je 225 M von 3 zu 3 Jahren.
1900	1. April 1891	6 × 225	1350	—	400	
1900	1. " 1904	1 × 225	225	—	400	
1450	1. " 1886	6 × 150	900	—	400	
1450	1. Juli 1886	6 × 150	900	—	400	
1450	1. " 1901	1 × 150	150	—	267	
1450	1. Oktober 1902	1/2 × 150	75	—	267	9 Alterszulagen von je 150, oder je 100 M von 3 zu 3 Jahren, beginnend nach 7 jähriger Dienstzeit im öffentlichen Schuldienst.
1250	1. Januar 1889	5 × 100	500	—	200	
1250	1. " 1895	3 × 100	300	—	200	
1250	1. April 1895	3 × 100	300	—	200	
1250	1. Januar 1897	2 1/4 × 100	225	—	200	
1250	1. April 1901	1 × 100	100	—	200	
1150	1. Januar 1899	2 × 100	200	—	200	

Nummer	Ausgabe. D. V. M. = S. Tit. II, III, IV,	Betrag		Der vor- jährige Etat jetzt aus		Also jetzt		Bemerkungen
		M	P	M	P	mehr weniger		
						M	P	
Tit. II. Beiträge zur Witwen- und Waisenkasse.								
	Für die Mitglieder Behrendt und Jjakowski je 12 M	24	—	36	—		12	—
	Summe Tit. II. für sich.							
Tit. III. Bibliothek und Lehrmittel.								
1	Zur Unterhaltung und Vermehrung der Handbibliothek	30	—	30	—			
2	Für Buchbinderarbeiten	10	—	10	—			
3	„ sämtliche Lehrmittel	150	—	150	—			
4	„ Tinte, Kreide, Tafelschwämme	65	—	65	—			
5	Zu Druckkosten	95	—	95	—			
6	Zur Unterhaltung der Schülerinnenbibliothek aus dem Einschreibegeld (vergl. Ein. D. Tit. I., Ans. 2)	230	—	228	—	2	—	
	Summe Tit. III.	580	—	578	—	2	—	
Tit. IV. Heizung, Reinigung und Beleuchtung.								
1	Für Holz und Koks einschl. aller Nebenkosten . .	1 400	—	1400	—			
2	„ Reinigung der Schornsteine	36	—	12 28		23	70	
3	„ feuchtes Aufwischen der Schulklassen und Streichen mit Fußbodendöl	260	—	160	—	100	—	
4	„ Beleuchtung	320	—	320	—			
	Summe Tit. IV.	2 016	—	1 892 28		123	72	

Nummer	Ausgabe. D. B.=M.=S. Tit. V, VI, VII.	Betrag		Der vor- jährige Etat jetzt aus		Also jetzt				Bemerkungen
		M	P	M	P	mehr		weniger		
						M	P	M	P	
Tit. V. Zu Bauzwecken.										
1	Zur Unterhaltung der Gebäude	1 600	—	1 600	—					
2	Für Unterhaltung der Wasserleitungs- und Kanalisationsanlagen (Reinigung der Gullys und Regenrohrkästen)	50	—	50	—					
3	Beitrag an die Kämmererkasse zur Unterhaltung der Uhr	45	—	45	—					
4	Der Kämmererkasse von 16 798,05 M Darlehne zum Bau der Schule (ursprüngl. 48 060 M) 3 1/2 % Zinsen 587,93 „ Tilgung 1 1/2 % und die ersparten Zinsen 1 815,07 „ Die Anleihe wird im Jahre 1917 getilgt sein.	2 403	—	2 403	—					
5	Der Kämmerer-Depositenkasse von 2265,95 M für die Anleihe von 1901 zur Deckung der Kosten für Einrichtung der Wasserleitung und Kanalisation (ursprüngl. 2570,29 M) 4 % Zinsen 90,64 M Tilgung 1 1/2 % und die ersparten Zinsen 50,89 „ Die Anleihe wird im Jahre 1935 getilgt sein.	141	53	141	43	—	10			
	Zur Beschaffung einer Fahne (einmalig)			50	—				50	—
	Summe Tit. V.	4 239	53	4 289	43	—	10		50	—
Tit. VI. Einrichtungsstücke.										
1	Zur Unterhaltung der Schul- und Hausgeräte	200	—	200	—					
2	Zur Beschaffung und Reinigung der Schulwäsche	50	—	40	—	10	—			
	Summe Tit. VI.	250	—	240	—	10	—			
Tit. VII. Abgaben und Feuerversicherung.										
1	Gemeindesteuer, Zuschlag zu 7,20 M Gebäudesteuer für die Schuldienerwohnung	14	—	14	—					
2	Feuersozietäts-Beitrag von 112 500 M Versicherung des Gebäudes	56	25	56	25					
	Zu übertragen	70	25	70	25					

Nummer	Ausgabe. D. B.=M.=S. Tit. VII, VIII. Wiederholung.	Betrag		Der vor- jährige Etat jetzt aus		Also jetzt				Bemerkungen
		M	Pf	M	Pf	mehr		weniger		
						M	Pf	M	Pf	
	Übertrag	70	25	70	25					
3	An die Commercial-Union Vers.=Gesellschaft Prämie für die Versicherung der Schuleinrichtung, Bibliothek und Lehrmittel von 15 448 M	11	58	11	58					
4	Wasserzins	200	—	200	—					
5	Kanalgebühr 76 % von 400 M Gebäudesteuer	304	—	304	—					
	Summe Tit. VII.	585	83	585	83					
	Tit. VIII. Insgemein.	65	76	72	22				6 46	
	Summe Tit. VIII. für sich.									
	Wiederholung.									
Tit.	I. Befoldungen	34 768	88	34 331	24	1 478	64	1 041	—	
"	II. Beiträge zur Witwen- und Waisenkasse	24	—	36	—			12	—	
"	III. Bibliothek und Lehrmittel	580	—	578	—	2	—			
"	IV. Heizung, Reinigung und Beleuchtung	2 016	—	1 892	28	123	72			
"	V. Zu Bauzwecken	4 239	53	4 289	43	—	10	50	—	
"	VI. Einrichtungsstücke	250	—	240	—	10	—			
"	VII. Abgaben und Feuerversicherung	585	83	585	83					
"	VIII. Insgemein.	65	76	72	22				6 46	
	Summe D. Bürger-Mädchenschule	42 530	—	42 025	—	1 614	46	1 109	46	
	Zusammenstellung. Gehobene Schulen.									
A.	Im Allgemeinen	29 821	—	26 251	—	3 570	—			
B.	Höhere Mädchenschule	83 365	—	82 010	—	1 483	59	128	59	
C.	Knaben-Mittelschule	83 655	—	83 990	—	1 295	08	1 630	08	
D.	Bürger-Mädchenschule	42 530	—	42 025	—	1 614	46	1 109	46	
	Summe: Gehobene Schulen	239 371	—	234 276	—	7 963	13	2 868	13	

Nummer	Einnahme. I. Gem.-Schule. Tit I, II, III, IV.	Betrag		Der vor- jährige Etat setzt aus		Also jetzt				Bemerkungen
						mehr		weniger		
		ℳ	℥	ℳ	℥	ℳ	℥	ℳ	℥	
	Gemeinde-Schulen.									
	I. Gemeinde-Schule.									
	Bäckerstraße.									
	Tit. I. Aus Grundvermögen.									
	Miete für einen Raum auf dem Schulhofe vom Kaufmann Neß			20	—			20	—	
	Tit. II. Aus der Staatskasse.									
1	Beiträge auf Grund des Gesetzes vom 3. März 1897	2043	75	2043	75					
2	Dienst-Alterszulagen desgl.	7275	—	7300	—			25	—	
	Tit. III. Aus anderen Kassen.									
	Zufuß aus der Kammerei-Kasse	24581	25	24581	25					
	Tit. IV. Schulverfümmnisstrafgelder.									
		150	—	150	—					
	Summe der Einnahme	34050	—	34095	—			45	—	

Nummer	Ausgabe. I. Gem.-Schule. Tit. I, II.	Betrag		Der vor- jährige Stat fest aus		Also jetzt				Bemerkungen	
		M	P	M	P	mehr		weniger			
						M	P	M	P		
1. Gemeinde-Schule.											
Bäckerstraße.											
Tit. I. Besoldungen.											
1	Rektor Bator	3 700	—	3 700	—						
2	Lehrer Jattkowski	2 950	—	2 950	—						
3	„ Zulawski	2 800	—	2 800	—						9. Zulage ab 1. 7. 10
4	„ Chill	2 800	—	2 800	—						9. „ „ 1. 7. 10
5	„ Panzram einschl. 150 M Zulage als ge- prüfter Mittelschullehrer	2 612	50	2 500	—	112	50				6. „ „ 1. 7. 09
6	„ Freundt	2 050	—	2 050	—						4. „ „ 1. 7. 10
7	„ Simon	2 050	—	2 050	—						4. „ „ 1. 7. 10
8	„ Eich, Karl	1 862	50	1 617	—	245	50				2. „ „ 1. 7. 09
9	„ Blum	1 467	—	1 900	—			433	—		1. „ „ 1. 1. 11
10	Lehrerin Wendel, Klara	1 300	—	1 250	—	50	—				2. „ „ 1. 10. 09
11	Der Schuldienerin Janusch neben freier Wohnung und Heizung monatlich 28,75 M und die Hälfte der Invalidenversicherungsbeiträge in der ersten Lohnklasse	348	64	348	64						
Summe Tit. I.		23 940	64	23 965	64	408	—	433	—		
Tit. II. Andere persönliche Ausgaben.											
1	Für Vertretung erkrankter, beurlaubter, verhinderter Lehrer	300	—	300	—						
2	Zu Umzugskosten und zu Reisevergütungen für die Lehrer bei Abhaltung von Probeunterricht	50	—	50	—						
Summe Tit. II.		350	—	350	—						

Nach der Befoldungs-Ordnung.						Bemerkungen
Anfangs- bezw. Grundgehalt M	Steigerungen		Betrag		Wohnungs- geldzuschuß M	
	zu berechnen vom	mithin M	M	ℳ		
1900	1. April 1882	9 × 150	1350	—	450	9 Alterszulagen zu je 150 M von 3 zu 3 Jahren, beginnend nach 7jähriger Dienstzeit im öffentlichen Schuldienst.
1200	1. Januar 1877	9 × 150	1350	—	400	
1200	1. Juli 1886	8 × 150	1200	—	400	
1200	1. " 1886	8 × 150	1200	—	400	
1200	1. " 1894	5 ³ / ₄ × 150	862	50	400	
1200	1. " 1901	3 × 150	450	—	400	
1200	1. " 1901	3 × 150	450	—	400	
1200	1. " 1906	1 ³ / ₄ × 150	262	50	400	
1200	1. Oktober 1911				267	
950	1. " 1906	1 ¹ / ₂ × 100	150	—	200	
			7275	—		wie vor zu je 100 M

Nummer	Ausgabe. I. Gem.-Schule. Tit. III, IV, V.	Betrag		Der vor- jährige Etat jetzt aus		Also jetzt				Bemerkungen
						mehr		weniger		
		M.	℥	M.	℥	M.	℥	M.	℥	
Tit. III. Beiträge.										
1	Zur Alterszulagenkasse (Gesetz v. 3. März 1897)	3 650	—	3 649	—	1	—			
2	Zur Ruhegehaltskasse (Gesetz v. 23. Juli 1893)	1 520	—	1 520	—					
3	Zur Volksschullehrer-Witwen- und Waisenkasse (Gesetz vom 4. Dezember 1899)	107	20	107	20					
4	Zur Lehrer-Witwenkasse (Gesetz v. 22. Dezember 1869)	33	—	44	—			11	—	
Summe Tit. III.		5 310	20	5 320	20	1	—	11	—	
Tit. IV. Verwaltungskosten.										
1	Zu Bekanntmachungen, Drucksachen u. s. w.	40	—	40	—					
	Für Formulare zu Wochenberichten (einmalig)			40	—			40	—	
Summe Tit. IV.		40	—	80	—			40	—	
Tit. V. Zu Unterrichtsmitteln.										
1	Für Lehrmittel	90	—	90	—					
2	Für Tinte, Kreide, Tafelschwämme	75	—	75	—					
3	Zu Büchern und Papier für arme Kinder	240	—	240	—					
4	Zur Unterhaltung und Vermehrung der Schülerbibliothek	100	—	100	—					
	Zur Reparatur und zum Anstrich der älteren Schränke (einmalig)			50	—			50	—	
Summe Tit. V.		505	—	555	—			50	—	

Nummer	Ausgabe. I. Gem.-Schule. Tit. VI, VII, VIII.	Betrag		Der vor- jährige Etat jetzt aus		Also jetzt				Bemerkungen
		M	P	M	P	mehr		weniger		
						M	P	M	P	
Tit. VI. Zur Schuleinrichtung.										
1	Zur Unterhaltung der Schul- und Hausgeräte . . .	130	—	130	—					
2	Zur Erneuerung des Anstrichs der Schulbänke, dritte Rate für 2 Klassen	100	—	100	—					
	Zur Reparatur und Erneuerung des Anstrichs sämt- licher Schultafeln (einmalig)			60	—				60	—
	Summe Tit. VI.	230	—	290	—				60	—
Tit. VII. Zur Heizung, Reinigung und Be- leuchtung.										
1	Für Holz und Koks einschl. aller Nebenkosten . . .	1 000	—	1 000	—					
2	Für Reinigung der Schornsteine	48	—	16 36	—	31	64			
3	Für feuchtes Aufwischen der Schulklassen und Streichen mit Fußbodenöl	200	—	100	—	100	—			
4	Für die Beleuchtung der Schulräume und zu Kochgas für die Schuldienerin, sowie zum Heizen zweier Gasöfen	320	—	320	—					
	Summe Tit. VII.	1 568	—	1 436 36	—	131	64			
Tit. VIII. Abgaben und Lasten.										
1	Feuersozietätsbeitrag von 85 200 M Versicherung der Gebäude	42 60	—	42 60	—					
2	An die Commercial-Union Vers.-Gesellschaft Prämie für die Versicherung der Schuleinrichtung von 9 628 M	7 20	—	7 20	—					
3	Wasserzins	100	—	100	—					
4	Kanalgebühr 76 % von 78 M Gebäudesteuer . . .	59 28	—	59 28	—					
	Summe Tit. VIII.	209 08	—	209 08	—					

Nummer	Ausgabe. I. Gem.-Schule. Tit. IX, X. Wiederholung.	Betrag		Der vor- jährige Etat setzt aus		Aljo jetzt				Bemerkungen
		M	P	M	P	mehr		weniger		
						M	P	M	P	
Tit. IX. Zu Bauzwecken.										
1	Zur Unterhaltung der Gebäude, darunter vorübergehend 200 M zur schnelleren Erneuerung der Fußböden	1 600	—	1 600	—					
2	Für Unterhaltung der Wasserleitungs- und Kanalisationsanlagen (Reinigung der Gullys und Regenrohrkasten)	40	—	40	—					
3	Der Kämmerer-Depositenkasse von 3227,39 M für die Anleihe von 1901 zur Einrichtung der Wasserleitung und Kanalisation (ursprüngl. 3660,83 M) 4 % Zinsen 129,10 " Erlgung 1½ % und die ersparten Zinsen 72,48 " Die Anleihe wird im Jahre 1935 getilgt sein.	201	58	201	44	14				
	Summe Tit. IX.	1 841	58	1 841	44	14				
Tit. X. Insgemein.										
1	Zur Veranstaltung von Schulfesten	15	—	15	—					
2	Zu unvorhergesehenen Ausgaben	40	50	32	28	8	22			
	Summe Tit. X.	55	50	47	28	8	22			
Wiederholung.										
Tit.	I. Besoldungen	23 940	64	23 965	64	408	—	433	—	
"	II. Andere persönliche Ausgaben	350	—	350	—					
"	III. Beiträge	5 310	20	5 320	20	1	—	11	—	
"	IV. Verwaltungskosten	40	—	80	—			40	—	
"	V. Zu Unterrichtsmitteln	505	—	555	—			50	—	
"	VI. Zur Schuleinrichtung	230	—	290	—			60	—	
"	VII. Zur Heizung, Reinigung und Beleuchtung	1 568	—	1 436	36	131	64			
"	VIII. Abgaben und Lasten	209	08	209	08					
"	IX. Zu Bauzwecken	1 841	58	1 841	44	—	14			
"	X. Insgemein	55	50	47	28	8	22			
	Summe der Ausgabe	34 050	—	34 095	—	549	—	594	—	

Nummer	Einnahme. II. Gem.-Schule. Tit. I—IV.	Betrag		Der vor- jährige Etat jetzt aus		Also jetzt				Bemerkungen
						mehr		weniger		
						M	Pf	M	Pf	
	II. Gemeinde-Schule. Gerechte- und Gerberstraße. Tit. I. Aus Grundvermögen. Nichts.									
	Tit. II. Aus der Staatskasse.									
1	Beiträge auf Grund des Gesetzes vom 3. März 1897	1706	25	1706	25					
2	Dienstalterszulagen desgl.	6962	50	5650	—	1312	50			
	Tit. III. Aus anderen Kassen.									
	Zuschuß aus der Kammerei-Kasse	25271	25	25568	75			297	50	
	Tit. IV. Schulversäumnisstrafgelder.									
		110	—	110	—					
	Summe der Einnahme	34050	—	33035	—	1312	50	297	50	

Nummer	Ausgabe. II. Gem.-Schule. Tit. I, II.	Betrag		Der vor- jährige Etat setzt aus		Also jetzt				Bemerkungen
						mehr		weniger		
						ℳ	℥	ℳ	℥	
II. Gemeinde-Schule.										
Gerechte- und Gerberstraße.										
Tit. I. Besoldungen.										
1	Rektor Schüler	3 550	—	3 287	50	262	50			8. Zulage ab 1. 7. 08.
2	Lehrer Wiese	2 950	—	2 950	—					
3	" Erdtmann	2 500	—	2 500	—					7. " " 1. 7. 10.
4	" Klatt	2 350	—	2 237	50	112	50			5. " " 1. 1. 09.
5	" Rüfing	2 237	50	2 200	—	37	50			5. " " 1. 1. 10.
6	" Salberg	1 900	—	1 900	—					3. " " 1. 7. 10.
7	" Tohke	1 750	—	1 467	—	283	—			2. " " 1. 10. 10.
8	Lehrerin Lieb	1 625	—	1 550	—	75	—			5. " " 1. 7. 09.
9	" Raschade	1 450	—	1 350	—	100	—			3. " " 1. 4. 09.
10	" Sieradzinski	1 450	—	1 350	—	100				3. " " 1. 4. 09.
11	" Zackenfels	1 350	—	1 350	—					3. " " 1. 7. 10.
12	Turn- und Handarbeitslehrerin Eich	1 550	—	1 525	—	25	—			4. " " 1. 7. 08.
Summe Tit. I.		24 662	50	23 667	—	995	50			
Tit. II. Andere persönliche Ausgaben.										
1	Für Vertretung erkrankter, beurlaubter, verhinderter Lehrer	280	—	280	—					
2	Zu Umzugskosten und zu Reisevergütungen für die Lehrer bei Abhaltung von Probeunterricht . . .	50	—	50	—					
Summe Tit. II.		330	—	330	—					

Nach der Befoldungs-Ordnung.						Bemerkungen
Anfangs- bezw. Grundgehalt M	Steigerungen		Betrag		Wohnungs- geldzuschuß M	
	zu berechnen vom	mithin	M	℥		
1900	1. Juli 1887	8 × 150	1200	—	450	9 Alterszulagen zu je 150, oder je 100 M, beginnend nach 7 jähriger Dienstzeit im öffentlichen Schuldienst.
1200	1. Oktober 1874	9 × 150	1350	—	400	
1200	1. Juli 1892	6 × 150	900	—	400	
1200	1. Januar 1897	5 × 150	750	—	400	
1200	1. " 1898	4 ¹ / ₄ × 150	637	50	400	
1200	1. Juli 1904	2 × 150	300	—	400	
1200	1. Oktober 1907	1 × 150	150	—	400	
950	1. Juli 1897	4 ³ / ₄ × 100	475	—	200	
950	1. April 1903	3 × 100	300	—	200	
950	1. " 1903	3 × 100	300	—	200	
950	1. Juli 1904	2 × 100	200	—	200	
950	1. " 1899	4 × 100	400	—	200	
			6962	50		

Nummer	Ausgabe. II. Gem.-Schule. Tit. III, IV, V, VI.	Betrag		Der vor- jährige Stat fest aus		Also jetzt				Bemerkungen
		M	P	M	P	mehr		weniger		
						M	P	M	P	
Tit. III. Beiträge.										
1	Zur Alterszulagen-Kasse (Gesetz vom 3. März 1897)	2765	—	2764	—	1	—			
2	Zur Ruhegehalts-Kasse (Gesetz vom 23. Juli 1893)	1262	—	1262	—					
3	Zur Volksschullehrer-Witwen- und Waisenkasse (Gesetz vom 4. Dezember 1899)	74	10	74	10					
4	Zur Lehrer-Witwenkasse (Gesetz vom 22. Dezember 1869)	21	—	28	—				7	—
	Summe Tit. III.	4122	10	4128	10	1	—		7	—
Tit. IV. Verwaltungskosten.										
1	Zu Bekanntmachungen, Drucksachen u. f. w.	40	—	40	—					
	Summe Tit. IV. für sich.									
Tit. V. Zu Unterrichtsmitteln.										
1	Für Lehrmittel	100	—	100	—					
2	Für Tinte, Kreide, Tafelschwämme	65	—	65	—					
3	Zu Büchern, Papier und Handarbeitsstoffen für arme Kinder	280	—	280	—					
4	Zur Unterhaltung und Vermehrung der Schülerinnenbibliothek	100	—	100	—					
	Summe Tit. V.	545	—	545	—					
Tit. VI. Zur Schuleinrichtung.										
1	Zur Unterhaltung der Schul- und Hausgeräte	140	—	140	—					
2	Zur Ausschmückung der Klassenzimmer mit Bildern	20	—	20	—					
	Summe Tit. VI.	160	—	160	—					

Nummer	Ausgabe. II. Gem.-Schule. Tit. VII, VIII, IX.	Betrag		Der vor- jährige Etat fest aus		Also jetzt				Bemerkungen
						mehr		weniger		
		ℳ	ℳ	ℳ	ℳ	ℳ	ℳ	ℳ	ℳ	
	Tit. VII. Zur Heizung, Reinigung und Beleuchtung.									
1	Für Holz und Kofz einschl. aller Nebenkosten	600	—	600	—					
2	Für Reinigung der Schornsteine	36	—	12	28	23	72			
3	Für feuchtes Aufwischen der Schulklassen und Streichen mit Fußbodenöl	80	—	80	—					
4	Für die Beleuchtung der Schule	80	—	80	—					
	Summe Tit. VII.	796	—	772	28	23	72			
	Tit. VIII. Abgaben und Lasten.									
	An die Commercial-Union Verf.-Gesellschaft Prämie für die Versicherung der Schuleinrichtung von 11856 ℳ	888		888						
	Summe Tit. VIII. für sich.									
	Tit. IX. Zu Bauzwecken.									
1	Zur Unterhaltung der Gebäude	750	—	750	—					
2	Für Unterhaltung der Wasserleitungs- und Kanalisationsanlagen (Reinigung der Gullys und Regenrohrkasten)	20	—	20	—					
3	Der Kammereikasse von 16 798,05 ℳ Darlehn zum Bau der Schule (ursprüngl. 48 060 ℳ) 3½ % Zinsen 587,93 ℳ Tilgung 1½ % und die ersparten Zinsen 1815,07 „ Die Anleihe wird im Jahre 1917 getilgt sein.	2403	—	2403	—					
4	Der Kammerei-Depositenkasse von 2265,94 ℳ für die Anleihe von 1901 zur Deckung der Kosten für Einrichtung der Wasserleitung und Kanalisation (ursprüngl. 2570,28 ℳ) 4 % Zinsen 90,64 ℳ Tilgung 1½ % und die ersparten Zinsen 50,89 „ Die Anleihe wird im Jahre 1935 getilgt sein.	141	53	141	43	10				
	Summe Tit. IX.	3314	53	3314	43	10				

Nummer	Ausgabe. II. Gem.-Schule. Tit. X. Wiederholung.		Betrag		Der vor- jährige Etat jetzt aus		Auf jetzt				Bemerkungen
							mehr		weniger		
							ℳ	℥	ℳ	℥	
Tit. X. Insgemein.											
1	Zur Veranstaltung von Schulfesten		15	—	15	—					
2	Zu unvorhergesehenen Ausgaben		55	99	54	31	1	68			
	Summe Tit. X.		70	99	69	31	1	68			
Wiederholung.											
Tit.	I. Besoldungen		24	662 50	23	667 —	995	50			
"	II. Andere persönliche Ausgaben		330	—	330	—					
"	III. Beiträge		4	122 10	4	128 10	1	—	7	—	
"	IV. Verwaltungskosten		40	—	40	—					
"	V. Zu Unterrichtsmitteln		545	—	545	—					
"	VI. Zur Schuleinrichtung		160	—	160	—					
"	VII. Zur Heizung, Reinigung und Beleuchtung		796	—	772	28	23	72			
"	VIII. Abgaben und Lasten		8	88	8	88					
"	IX. Zu Bauzwecken		3	314 53	3	314 43	—	10			
"	X. Insgemein		70	99	69	31	1	68			
	Summe der Ausgabe		34	050 —	33	035 —	1	022 —	7	—	

Nummer	Einnahme. III. Gem.-Schule. Tit. I—V.	Betrag		Der vor- jährige Etat jetzt aus		Also jetzt				Bemerkungen	
		M	P	M	P	mehr		weniger			
						M	P	M	P		
	III. Gemeindefchule.										
	Bromberger Vorstadt.										
	Tit. I. Aus Grundvermögen.										
	Nichts.										
	Tit. II. Aus der Staatskaffe.										
1	Beiträge auf Grund des Gesetzes vom 3. März 1897	2 428	13	2 428	13						
2	Dienst-Alterszulagen desgl.	11 812	50	11 262	50	550	—				
	Tit. III. Aus anderen Kassen.										
	Zufchuß aus der Kammerei-Kasse	36 510	62	37 080	62			570	—		
	Tit. IV. Schulverfäumnisstrafgelder.										
		110	—	110	—						
	Tit. V. Insgemein.										
	Vom Rektor Heidler für Brennstoffe $3\frac{1}{2}\%$ des Gehalts von 3 250 M	113	75	113	75						
	Summe der Einnahme	50 975	—	50 995	—	550	—	570	—		

Nummer	Ausgabe. III. Gem.-Schule. Tit. I.	Betrag		Der vor- jährige Etat jetzt aus		Also jetzt				Bemerkungen
		M	P	M	P	mehr		weniger		
						M	P	M	P	
	III. Gemeinde-Schule. Bromberger Vorstadt. Tit. I. Befoldungen.									
1	Rektor Heidler	3 250	—	3 250	—					
2	Lehrer Rogozinski	2 950	—	2 950	—					
3	„ Maujolf	2 650	—	2 650	—					8. Zulage ab 1. 10. 10.
4	„ Grams	2 650	—	2 612 50		37 50				7. „ „ 1. 7. 08.
5	„ Gramsch	2 650	—	2 575	—	75	—			7. „ „ 1. 10. 08.
6	„ Rohbeck	2 500	—	2 462 50		37 50				6. „ „ 1. 7. 08.
7	„ Müller	2 350	—	2 350	—					6. „ „ 1. 1. 11.
8	„ Brauer	2 350	—	2 312 50		37 50				5. „ „ 1. 7. 08.
9	„ Stiege	2 200	—	2 087 50		112 50				4. „ „ 1. 1. 09.
10	„ Brieske	2 087 50		2 050	—	37 50				4. „ „ 1. 1. 10.
11	„ Martins	1 900	—	1 862 50		37 50				2. „ „ 1. 7. 08.
12	Lehrerin Brandt	1 950	—	1 950	—					9. „ „ 1. 7. 10.
13	„ Lau, Luise	1 750	—	1 650	—	100	—			6. „ „ 1. 4. 09.
14	„ Rutkowski	1 550	—	1 550	—					5. „ „ 1. 1. 11.
15	„ Krause	1 525	—	1 450	—	75	—			4. „ „ 1. 7. 09.
16	Dem Schuldiener Hinz neben freier Wohnung, Heizung und Beleuchtung monatlich 37,50 M und die Hälfte der Invalidenversicherungsbeiträge in der II. Lohnklasse, sowie für dessen Ehefrau in der V. Lohnklasse	458 84		455 20		3 64				
	Summe Tit. I.	34 771 34		34 217 70		553 64				

Nach der Befoldungs-Ordnung.						Bemerkungen
Anfangs- bezw. Grundgehalt M	Steigerungen			Wohnungs- geldzuschuß M		
	zu berechnen vom	mithin M	Betrag M		ƒ	
1900	1. Juli 1879	9 × 150	1350	—	Dienstwohnung.	
1200	1. „ 1877	9 × 150	1350	—	400	
1200	1. Oktober 1889	7 × 150	1050	—	400	
1200	1. Juli 1890	7 × 150	1050	—	400	
1200	1. Oktober 1890	7 × 150	1050	—	400	
1200	1. Juli 1893	6 × 150	900	—	400	
1200	1. Januar 1896	5 × 150	750	—	400	
1200	1. Juli 1896	5 × 150	750	—	400	
1200	1. Januar 1900	4 × 150	600	—	400	
1200	1. „ 1901	3 ¹ / ₄ × 150	487	50	400	
1200	1. Juli 1905	2 × 150	300	—	400	
950	1. „ 1886	8 × 100	800	—	200	
950	1. April 1894	6 × 100	600	—	200	
950	1. Januar 1899	4 × 100	400	—	200	
950	1. Juli 1900	3 ³ / ₄ × 100	375	—	200	
			11 812	50		

9 Alterszulagen zu je 150 oder 100 M von 3 zu 3 Jahren, beginnend nach 7 jähriger Dienstzeit im öffentlichen Schuldienst.

Nummer	Ausgabe. III. Gem.-Schule. Tit. V, VI, VII, VIII.	Betrag		Also jetzt				Bemerkungen	
		Der vor- jährige Etat jetzt aus		mehr		weniger			
		„	℥	„	℥	„	℥		„
Tit. V. Zu Unterrichtsmitteln.									
1	Für Lehrmittel	130	—	130	—				
2	Für Tinte, Kreide, Tafelschwämme	60	—	60	—				
3	Zu Büchern, Papier und Handarbeitsstoffen für arme Kinder	400	—	400	—				
4	Zur Unterhaltung und Vermehrung der Schülerbibliothek	100	—	100	—				
	Summe Tit. V.	690	—	690	—				
Tit. VI. Zur Schuleinrichtung.									
1	Zur Unterhaltung der Schul- und Hausgeräte . .	200	—	200	—				
2	Zur Erneuerung des Anstrichs der Schulbänke, vierter Teil für 2 weitere Klassen	100	—	100	—				
	Summe Tit. VI.	300	—	300	—				
Tit. VII. Zur Heizung, Reinigung und Beleuchtung.									
1	Für Holz und Koks einschl. aller Nebenkosten . .	1 200	—	1 100	—	100	—		
2	Für Reinigung der Schornsteine	39	—	13 28	—	25 72	—		
3	Für feuchtes Aufwischen und für Ölen der Fußböden in den Schulklassen	170	—	170	—				
4	Für die Beleuchtung der Schule	40	—	40	—				
	Summe Tit. VII.	1 449	—	1 323 28	—	125 72	—		

Nummer	Ausgabe. III. Gem.-Schule. Tit. VIII, IX.	Betrag		Der vor- jährige Etat setzt aus		Also jetzt				Bemerkungen
		M	P	M	P	mehr		weniger		
						M	P	M	P	
Tit. VIII. Abgaben und Lasten.										
1	Gemeindesteuer, Zuschlag zu 16,80 M Gebäudesteuer für die Dienstwohnungen	33	—	33	—					
2	a. An die Commercial-Union Verj.-Gesellschaft Prämie für die Versicherung der Gebäude von 101 000 M	50	50	52	—			150		
	b. Desgl. für die Schulgeräte von 14 242 M	10	68	10	68					
3	Wasserzins	150	—	150	—					
4	Kanalgebühr 76 % von 84 M Gebäudesteuer	63	84	63	84					
	Summe Tit. VIII.	308	02	309	52			150		
Tit. IX. Zu Bauzwecken.										
1	Zur Unterhaltung der Gebäude und des Turnplatzes (darunter 250 M vorübergehend zur schnelleren Erneuerung der Fußböden)	1 000	—	1 000	—					
2	Für Unterhaltung der Wasserleitungs- und Kanalisationsanlagen (Reinigung der Gullys und Regenrohrkasten)	50	—	50	—					
3	Der Kammerei-Kasse Beitrag zur Unterhaltung der Uhr	45	—	45	—					
4	Der Kammerei-Kasse von 22 599,77 M Darlehn zum Bau der Schule (ursprüngl. 47 871,47 M) 3 1/2 % Zinsen 790,99 " Tilgung 1 1/2 % und die ersparten Zinsen 1 602,59 "	2 393	58	2 393	58					
5	Dem Kammereifondsfonds von 78 53,73 M Darlehn zum 2. Erweiterungsbau (urspr. 95 30,92 M) 3 1/2 % Zinsen 274,88 " Tilgung 1 1/2 % und die ersparten Zinsen 201,67 "	476	55	476	55					
	Zu übertragen	3 965	13	3 965	13					

Nummer	Ausgabe. III. Gem.-Schule. Tit. IX, X.	Betrag		Der vor- jährige Etat jetzt aus		Also jetzt				Bemerkungen
		M.	P.	M.	P.	mehr		weniger		
						M.	P.	M.	P.	
	Übertrag	3 965	13	3 965	13					
6	Der Kammerei-Depositen-Kasse von 4309,96 M für die Anleihe von 1901 zur Deckung der Kosten für Einrichtung der Wasserleitung und Kanalisation (ursprüngl. 4888,77 M) 4% Zinsen 172,40 M Tilgung 1½% und die ersparten Zinsen 96,80 "	269	20	268	98	—	22			
7	Der städt. Sparkasse von 34274,32 M Darlehn zum 1. Erweiterungsbau (ursprüngl. 51900,92 M) 3½% Zinsen 1187,39 M Tilgung 1½% und die ersparten Zinsen 1395,45 "	2 582	84	2 595	05			12	21	
	Die Anleihen werden im Jahre 1922, 1933, 1935 und 1925 getilgt sein.									
	Für einen Gummischlauch (einmalig)			75	—			75	—	
	Zur Unterhaltung und Ausbesserung des Dampf- kessels (einmalig)			600	—			600	—	
	Summe Tit. IX.	6 817	17	7 504	16	—	22	6 877	21	
	Tit. X. Insgemein.									
1	Zur Veranstaltung von Schulfesten	15	—	15	—					
2	Zu unvorhergesehenen Ausgaben	44	27	38	14	6	13			
	Summe Tit. X.	59	27	53	14	6	13			

Nummer	Ausgabe.		Betrag		Der vor- jährige Etat jetzt aus		Also jetzt				Bemerkungen
							mehr		weniger		
	„	„	„	„	„	„	„	„			
	III. Gem.-Schule. Wiederholung.										
	Wiederholung.										
Tit.	I.	Befoldungen	34 771	34	34 217	70	553	64			
„	II.	Andere persönliche Ausgaben	450	—	450	—					
„	III.	Beiträge	6 100	20	6 117	20			17	—	
„	IV.	Verwaltungskosten	30	—	30	—					
„	V.	Zu Unterrichtsmitteln	690	—	690	—					
„	VI.	Zur Schuleinrichtung	300	—	300	—					
„	VII.	Zur Heizung, Reinigung und Beleuchtung	1 449	—	1 323	28	125	72			
„	VIII.	Abgaben und Lasten	308	02	309	52				1 50	
„	IX.	Zu Bauzwecken	6 817	17	7 504	16	—	22	687	21	
„	X.	Insgemein	59	27	53	14	6	13			
		Summe der Ausgabe	50 975	—	50 995	—	685	71	705	71	

Nummer	Einnahme. IV. Gem.-Schule. Tit. I—IV.	Betrag		Der vor- jährige Etat jetzt aus		Also jetzt				Bemerkungen	
		fl	kr	fl	kr	mehr		weniger			
	IV. Gemeinde-Schule. Jakobs-Vorstadt.										
	Tit. I. Aus Grundvermögen. Nichts.										
	Tit. II. Aus der Staatskasse.										
1	Beiträge auf Grund des Gesetzes vom 3. März 1897	1 171	87	1 171	87						
2	Dienstalterszulagen desgl.	3 300	—	4 012	50			712	50		
	Tit. III. Aus anderen Kassen.										
	Zuschuß aus der Kammerei-Kasse	17 563	13	17 060	63	502	50				
	Tit. IV. Schulversäumnisstrafgelder.										
		60	—	60	—						
	Summe der Einnahme	22 095	—	22 305	—	502	50	712	50		

Nummer	Ausgabe. IV. Gem.-Schule. Tit. I, II.	Betrag		Der vor- jährige Etat jetzt aus		Also jetzt				Bemerkungen
		M	Pf	M	Pf	mehr		weniger		
						M	Pf	M	Pf	
IV. Gemeinde-Schule.										
Jakobsvorstadt.										
Tit. I. Besoldungen.										
1	Rektor Bill	2 650	—	3 512	50			862	50	3. Zulage ab 1. 1. 11.
2	Lehrer Tornow	2 950	—	2 950	—					
3	„ Lukowski	2 200	—	2 200	—					5. „ „ 1. 7. 10.
4	„ Schwanitz	2 200	—	2 200	—					5. „ „ 1. 1. 11.
5	„ Schülke	2 050	—	1 900	—	150	—			3. „ „ 1. 1. 09.
6	„ Kraskowski	1 467	—	1 467	—					1. „ „ 1. 10. 10.
7	Zur Besoldung von Hilfskräften, falls die vorjährige Klassen-Teilung beizubehalten und eine weitere Klassenteilung notwendig wird	1 500	—	800	—	700	—			
8	Für den Unterricht in weiblichen Handarbeiten einschl. der Hälfte der Inv.-Verf.-Beiträge in der IV. Lohnklasse	457	80	367	80	90	—			
9	Der Schuldienerin Hoffmann neben freier Wohnung und Heizung monatlich 15 M und die Hälfte der Inv.-Verf.-Beiträge in der V. Lohnklasse . . .	183	64	183	64					
	Summe Tit. I.	15 658	44	15 580	94	940	—	862	50	
Tit. II. Andere persönliche Ausgaben.										
1	Für Vertretung erkrankter, beurlaubter, verhinderter Lehrer	60	—	60	—					
2	Zu Umzugskosten und zu Reisevergütungen für die Lehrer bei Abhaltung von Probeunterricht . . .	40	—	40	—					
	Summe Tit. II.	100	—	100	—					

Nach der Befoldungs-Ordnung.						Bemerkungen
Anfangs- bezw. Grundgehalt M	Steigerungen		Betrag		Wohnungs- geldzuschuß M	
	zu berechnen vom	mithin	M	Pf		
1900	1. Januar 1905	2 × 150	300	—	450	9 Alterszulagen zu je 150 M von 3 zu 3 Jahren, beginnend nach 7 jähriger Dienstzeit im öffentlichen Schuldienst.
1200	1. " 1882	9 × 150	1350	—	400	
1200	1. Juli 1898	4 × 150	600	—	400	
1200	1. Januar 1899	4 × 150	600	—	400	
1200	1. April 1903	3 × 150	450	—	400	
1200	1. Oktober 1910				267	
			3300	—		

Nummer	Ausgabe. IV. Gem.-Schule. Tit. III, IV, V, VI.	Betrag		Der vor- jährige Etat setzt aus		Alto jetzt				Bemerkungen
						mehr		weniger		
		„	„	„	„	„	„	„	„	
Tit. III. Beiträge.										
1	Zur Alterszulagen-Kasse (Gesetz vom 3. März 1897)	1940	—	1935	—	5	—			
2	Zur Ruhegehalts-Kasse (Gesetz vom 23. Juli 1893)	850	—	855	—			5	—	
3	Zur Volksschullehrer-Witwen- und Waisenkasse (Gesetz vom 4. Dezember 1899)	64	—	64	—					
4	Zur Lehrer-Witwenkasse (Gesetz vom 22. Dezember 1869)	18	—	24	—			6	—	
	Summe Tit. III.	2872	—	2878	—	5	—	11	—	
Tit. IV. Verwaltungskosten.										
	Zu Bekanntmachungen, Druckfachen u. s. w.	30	—	30	—					
	Summe Tit. IV. für sich.									
Tit. V. Zu Unterrichtsmitteln.										
1	Für Lehrmittel	100	—	100	—					
2	Für Tinte, Kreide, Tafelschwämme	30	—	30	—					
3	Zu Büchern, Papier und Handarbeitsstoffen für arme Kinder	130	—	130	—					
4	Zur Unterhaltung und Vermehrung der Schülerbibliothek	35	—	35	—					
	Summe Tit. V.	295	—	295	—					
Tit. VI. Zur Schuleinrichtung.										
1	Zur Unterhaltung der Schul- und Hausgeräte	120	—	120	—					
2	Zur Ausstattung einer neuen Klasse (einmalig)	425	—		—	425	—			
	Summe Tit. VI.	545	—	120	—	425	—			

Nummer	Ausgabe. IV. Gem.-Schule. Tit. VII, VIII, IX.	Betrag		Der vor- jährige Etat jetzt aus		Also jetzt				Bemerkungen
						mehr		weniger		
		M	℥	M	℥	M	℥	M	℥	
Tit. VII. Zur Heizung, Reinigung und Beleuchtung.										
1	Für Holz und Koks einschl. aller Nebenkosten . . .	600	—	600	—					
2	Für Reinigung der Schornsteine	27	—	9	20	17	80			
3	Für feuchtes Aufwischen der Schulklassen und Streichen mit Fußbodenöl	100	—	30	—	70	—			
4	Für die Beleuchtung der Schule	20	—	20	—					
5	Für Reinigung der Abtritte	70	—	70	—					
	Summe Tit. VII.	817	—	729	20	87	80			
Tit. VIII. Abgaben und Lasten.										
1	An die Commercial-Union Vers.-Gesellschaft Prämie für die Versicherung der Gebäude von 25 130 M	12	56	12	56					
2	Desgl. der Schuleinrichtung von 6594 M	4	59	4	95					
3	Wassergins	50	—	50	—					
	Summe Tit. VIII.	67	51	67	51					
Tit. IX. Zu Bauzwecken.										
1	Zur Unterhaltung der Gebäude und des Turnplatzes	350	—	350	—					
2	Zur Einrichtung des Schulgartens	20	—	20	—					
3	Dem Kammereikapitalienfonds von 14 402,81 M Darlehn zum Ankauf und Ausbau des Schul- grundstücks Jakobs-Vorstadt Nr. 44 (ursprüngl. 17 478,49 M) 3½ % Zinsen 504,10 M Tilgung 1½ % und die ersparten Zinsen 369,82 „ Die Anleihe wird im Jahre 1933 getilgt sein.	873	92	873	92					
4	Miete für das Dienstzimmer des Direktors und eine neue Klasse	400	—	90	—	310	—			
	Zur Einrichtung einer neuen Klasse, Erweiterung der Abortanlagen (einmalig)			1 050	—			1 050	—	
	Zur Anschaffung einer Fahne (einmalig)			50	—			50	—	
	Summe Tit. IX.	1 643	92	2 433	92	310	—	1 100	—	

Nummer	Ausgabe. IV. Gem.-Schule. Tit. X. Wiederholung.	Betrag		Der vor- jährige Etat jetzt aus		Also jetzt				Bemerkungen
						mehr		weniger		
		ℳ	℥	ℳ	℥	ℳ	℥	ℳ	℥	
	Tit. X. Insgemein.									
1	Zur Veranstaltung von Schulfesten	15	—	15	—					
2	Zu unvorhergesehenen Ausgaben	51	13	55	43			4	30	
	Summe Tit. X.	66	13	70	43				4	30
	Wiederholung.									
Tit.	I. Befoldungen	15	658 44	15	580 94	940	—	862	50	
"	II. Andere persönliche Ausgaben	100	—	100	—					
"	III. Beiträge	2	872 —	2	878 —	5	—	11	—	
"	IV. Verwaltungskosten	30	—	30	—					
"	V. Zu Unterrichtsmitteln	295	—	295	—					
"	VI. Zur Schuleinrichtung	545	—	120	—	425	—			
"	VII. Zur Heizung, Reinigung und Beleuchtung	817	—	729	20	87	80			
"	VIII. Abgaben und Lasten	67	51	67	51					
"	IX. Zu Bauzwecken	1	643 92	2	433 92	310	—	1100	—	
"	X. Insgemein	66	13	70	43				4	30
	Summe der Ausgabe	22	095 —	22	305 —	1	767 80	1	977 80	

Nummer	Einnahme. Gem.-Schulen Bez. Mocker. Tit. I—V.	Betrag		Der vor- jährige Etat jetzt aus		Also jetzt				Bemerkungen
		M	P	M	P	mehr		weniger		
						M	P	M	P	
Gemeinde-Schulen Bezirk Mocker.										
Tit. I. Zuschüsse aus der Staatskasse.										
1	Staatsbeitrag zur Besoldung der Lehrkräfte -auf Grund des Ges. vom 3. 3. 97	7 400	—	7 400	—					
2	Dienstalterszulagen desgl.	21 087	50	20 475	—	612	50			
3	Widerrussliche Staatsbeihilfe zu den laufenden Ausgaben bis Ende März 1911	33 000	—	32 352	—	648	—			
Tit. II. Aus anderen Kassen.										
	Zuschuß aus der Kammereikasse	34 762	50	34 477	—	285	50			
Tit. III. Leistungen Dritter auf Grund rechtlicher Verpflichtung.										
1	Schulbeitrag von Katharinenflur	60	—	60	—					
2	„ „ Eisnerode	20	—	20	—					
3	Von der Fortbildungsschule für Heizung	60	—	60	—					
Tit. IV. Schulversäumnisstrafgelder.										
		350	—	350	—					
Tit. V. Insgemein.										
	Summe der Einnahmen	96 740	—	95 194	—	1 546	—			

Nummer	Ausgabe. Gem.-Schulen Bez. Mocker. Tit. I.	Betrag		Der vor- jährige Etat jetzt aus		Also jetzt				Bemerkungen
						mehr		weniger		
		ℳ	℥	ℳ	℥	ℳ	℥	ℳ	℥	
Tit. I. Besoldungen.										
A. Evangelische Knabenschule.										
1	Rektor Krause	2 650	—	2 850	—			200	—	5. Zulage ab 1. 10. 11.
2	Lehrer Streck	2 650	—	2 475	—	175	—			7. " " 1. 10. 08.
3	" Krüger	2 500	—	2 250	—	250	—			6. " " 1. 4. 09.
4	" Heiland	2 350	—	2 250	—	100	—			6. " " 1. 7. 10.
5	" Galka	2 312	50	2 100	—	212	50			5. " " 1. 7. 09.
6	" Radtke	2 237	50	2 100	—	137	50			5. " " 1. 1. 10.
7	" Thielke	2 200	—	1 950	—	250	—			4. " " 1. 4. 09.
B. Katholische Knabenschule.										
8	Hauptlehrer Schwarz	2 550	—	2 550	—					8. " " 1. 10. 10.
9	Lehrer Schmidt, Franz	2 875	—	2 700	—	175	—			9. " " 1. 10. 09.
10	" Kryu	2 687	50	2 550	—	137	50			8. " " 1. 1. 10.
11	" Wollschläger	2 650	—	2 550	—	100	—			8. " " 1. 1. 11.
12	" Rosentreter	2 650	—	2 550	—	100	—			8. " " 1. 1. 11.
13	" v. Zaleski	2 500	—	2 400	—	100	—			7. " " 1. 4. 10.
14	" Wagner	2 500	—	2 400	—	100	—			7. " " 1. 1. 11.
15	" Werner	2 500	—	2 362	50	137	50			6. " " 1. 7. 08.
16	" Karfchnia	2 200	—	2 025	—	175	—			4. " " 1. 10. 08.
17	" Kostankowski	1 467	—	1 500	—			33	—	1. " " 1. 10. 11.
18	Für den Unterricht in einer neu eingerichteten Klasse	1 000	—	1 000	—					
Zu übertragen		42 479	50	40 562	50	2 150	—	233	—	

Nach der Befoldungs-Ordnung.						Bemerkungen
Anfangs- bezw. Grundgehalt M	Steigerungen		Betrag M	P	Wohnungs- geldzuschuß M	
	zu berechnen vom	mithin M				
1 900	1. Oktober 1896	5 × 150	750	—	Dienstwohnung	
1 200	1. „ 1890	7 × 150	1 050	—	400	
1 200	1. April 1894	6 × 150	900	—	400	
1 200	1. Juli 1895	5 × 150	750	—	400	
1 200	1. „ 1897	4 ³ / ₄ × 150	712	50	400	
1 200	1. Januar 1898	4 ¹ / ₄ × 150	637	50	400	
1 200	1. April 1900	4 × 150	600	—	400	
1 500	1. Oktober 1889	7 × 150	1 050	—	Dienstwohnung	9 Alterszulagen zu je 150 M, von 3 zu 3 Jahren, beginnend nach 7 jähriger Dienstzeit im öffentlichen Schuldienst.
1 200	1. „ 1885	8 ¹ / ₂ × 150	1 275	—	400	
1 200	1. Januar 1889	7 ¹ / ₄ × 150	1 087	50	400	
1 200	1. „ 1890	7 × 150	1 050	—	400	
1 200	1. „ 1890	7 × 150	1 050	—	400	
1 200	1. April 1892	6 × 150	900	—	400	
1 200	1. Januar 1893	6 × 150	900	—	400	
1 200	1. Juli 1893	6 × 150	900	—	400	
1 200	1. Oktober 1899	4 × 150	600	—	400	
1 200	1. „ 1911				267	
			14 212	50		

Nummer	Ausgabe. Gem.-Schulen Bez. Mocker. Tit. I.	Betrag		Der vor- jährige Etat jetzt aus		Also jetzt				Bemerkungen
		M	P	M	P	mehr		weniger		
						M	P	M	P	
	Übertrag	42 479	50	40 562	50	2 150	—	233	—	
	C. Evangelische Mädchenschule.									
19	Hauptlehrer Zander	2 475	—	2 400	—	75	—			7. Zulage ab 1. 10. 09.
20	Lehrer Mattern	2 237	50	2 100	—	137	50			5. " " 1. 1. 10.
21	" Köhr	1 504	50	1 400	—	104	50			1. " " 1. 1. 10.
22	Lehrerin Knopmuß	1 375	—	1 330	—	45	—			3. " " 1. 1. 10.
23	" Wendel, Grete	1 200	—	1 130	—	70	—			1. " " 1. 10. 09.
24	" Roggatz	1 150	—	1 082	50	67	50			1. " " 1. 7. 11.
25	" Zimmermann, Elisabeth	960	—	1 155	—			195	—	1. " " 1. 4. 15.
	D. Katholische Mädchenschule.									
26	Hauptlehrer Bodrow	2 550	—	2 512	50	37	50			8. " " 1. 7. 08.
27	Lehrer Schmidt, Anton	2 650	—	2 475	—	175	—			7. " " 1. 10. 08.
28	" Ddya	2 387	50	2 250	—	137	50			6. " " 1. 1. 10.
29	" Dsmaldowski	2 350	—	2 250	—	100	—			6. " " 1. 4. 10.
30	" Hahn	2 237	50	2 100	—	137	50			5. " " 1. 1. 10.
31	" Schulte	1 467	—	1 500	—			33	—	1. " " 1. 4. 12.
32	Lehrerin Rutke	1 500	—	1 430	—	70	—			4. " " 1. 10. 09.
33	" v. Studzinski	1 475	—	1 430	—	45	—			4. " " 1. 1. 10.
34	" Sellner	1 150	—	1 130	—	20	—			1. " " 1. 7. 10.
35	" Witomski	1 150	—	940	—	210	—			1. " " 1. 4. 13.
36	Für den Unterricht einer neu eingerichteten Klasse	1 000	—	1 000	—					
	Zu übertragen	73 298	50	70 177	50	3 582	—	461	—	

Nach der Befoldungs-Ordnung.						Bemerkungen
Anfangs- bezw. Grundgehalt M	Steigerungen			Wohnungs- geldzuschuß		
	zu berechnen vom	mithin	Betrag M	50	M	
			14 212	50		
1500	1. Oktober 1891	$6\frac{1}{2} \times 150$	975	—	Dienstwohnung	9 Alterszulagen zu je 150 M bezw. 100 M von 3 zu 3 Jahren, beginnend nach 7 jähriger Dienstzeit im öffentlichen Schuldienst.
1200	1. Januar 1898	$4\frac{1}{4} \times 150$	637	50	400	
1200	1. „ 1910	$\frac{1}{4} \times 150$	37	50	267	
950	1. „ 1904	$2\frac{1}{4} \times 100$	225	—	200	
950	1. Oktober 1909	$\frac{1}{2} \times 100$	50	—	200	
950	1. Juli 1911				200	
760	1. April 1915				200	
1500	1. „ 1890	7×150	1050*	—	Dienstwohnung	
1200	1. Oktober 1890	7×150	1050	—	400	
1200	1. Januar 1895	$5\frac{1}{4} \times 150$	787	50	400	
1200	1. April 1895	5×150	750	—	400	
1200	1. Januar 1898	$4\frac{1}{4} \times 150$	637	50	400	
1200	1. April 1912				267	
950	1. Oktober 1900	$3\frac{1}{2} \times 100$	350	—	200	
950	1. Januar 1901	$3\frac{1}{4} \times 100$	325	—	200	
950	1. Juli 1910				200	
950	1. April 1913				200	
			21 087	50		

Nummer	Ausgabe. Gem.-Schulen Bez. Mocker. Tit. I, II, III, IV.	Betrag		Der vor- jährige Etat jetzt aus		Allo jetzt				Bemerkungen	
						mehr		weniger			
		<i>M</i>	<i>97</i>	<i>M</i>	<i>97</i>	<i>M</i>	<i>97</i>	<i>M</i>	<i>97</i>		
	Übertrag	73 298	50	70 177	50	3 582	—	461	—		
37	Für die Schuldiener Hoffmann, Wiedemann und Göß neben freier Wohnung und Heizung jährlich 540 <i>M</i> Gehalt und die Hälfte der Inv.-Verf.-Beiträge der III. Lohnklasse, sowie für die Schuldienerfrauen der V. Lohnklasse	1 650	—	1 632	72	17	28				
	Summe Tit. I.	74 948	50	71 810	22	3 599	28	461	—		
	Tit. II. Andere persönliche Ausgaben.										
1	Für Vertretung erkrankter, beurlaubter, veränderter Lehrer	200	—	200	—						
2	Zu Umzugskosten und zu Reisevergütungen für die Lehrer bei Abhaltung von Probe-Unterricht . .	200	—	200	—						
3	An die Kammereikasse Miete für die Wohnung des Direktors Krause und Hauptlehrers Schwarz im ehem. Amtshause Mocker, Lindenstraße 22 je 360 <i>M</i>	720	—	720	—						
	Summe Tit. II.	1 120	—	1 120	—						
	Tit. III. Beiträge.										
1	Zur Alterszulagenkasse (Gesetz vom 3. März 1897)	6 190	—	6 185	—	5	—				
2	Zur Ruhegehaltskasse (Gesetz vom 23. Juli 1893)	3 380	—	3 380	—						
3	Zur Volksschullehrer- und Waisenkasse (Gesetz vom 4. Dezember 1899)	244	20	244	20						
4	Zur Lehrer-Witwenkasse (Gesetz vom 22. Dezember 1869)	66	—	88	—			22	—		
	Summe Tit. III.	9 880	20	9 897	20	5	—	22	—		
	Tit. IV. Abgaben und Lasten.										
1	An die Hamburg-Bremer Verf.-Gesellschaft Prämie für die Versicherung des Gebäudes der kath. Mädchenschule einschl. Einrichtungsstücke von 68 578 <i>M</i>	58	—	43	34	14	66				
	Zu übertragen	58	—	43	34	14	66				

Nummer	Ausgabe. Gem.-Schulen Bez. Mosker. Tit. IV, V.	Betrag		Der vor- jährige Etat jetzt aus		Also jetzt				Bemerkungen
						mehr		weniger		
		ℳ	₰	ℳ	₰	ℳ	₰	ℳ	₰	
	Übertrag	58	—	43	34	14	66			
2	Derjelben Prämie für die Versicherung des Gebäudes der kath. Knabenschule einschl. Einrichtung von 52 710 ℳ	79	10	65	57	13	53			
3	An die Aachener-Münchener Vers.-Gesellschaft Prämie für die Versicherung des Gebäudes der evgl. Knaben- und Mädchenschule von 75 570 ℳ	37	80	65	16			27	36	
4	Derjelben Prämie für die Versicherung der Ein- richtungstücke der evangel. Knaben- und Mädchen- schule von 16 608 ℳ	12	50	14	40			1	90	
5	Wasserzins	250	—	250	—					
	Summe Tit. IV.	437	40	438	47	28	19	29	26	
	Tit. V. Zu Bauzwecken.									
1	Zur Unterhaltung der Gebäude	2	100	2	100					
2	Der Preussischen Zentral-Bodenkredit-Aktiengesellschaft Berlin für das Darlehn von noch 11 735,85 ℳ (ursprüngl. 13 000 ℳ) 3½ % Zinsen 410,75 " " Tilgung 1¼ % und die ersparten Zinsen 206,75 " " Verwaltungskosten ⅕ % 26,— " " Die Schuld wird im Jahre 1940 getilgt sein.	643	50	643	50					
3	Derjelben für das Darlehn von noch 10 549,21 ℳ (ursprüngl. 13 700 ℳ) 3½ % Zinsen 369,22 " " Tilgung 1¾ % und die ersparten Zinsen 350,03 " " Verwaltungskosten ⅕ % 27,40 " " Die Schuld wird im Jahre 1930 getilgt sein.	746	65	746	65					
4	Der städt. Feuerzozietät von 3127,20 ℳ Darlehn zum Bau der evang. Knaben- und Mädchenschule (ursprüngl. 4000 ℳ) 4 % Zinsen 125,08 ℳ Tilgung 1½ % und die ersparten Zinsen 52,35 " " Die Schuld wird im Jahre 1941 getilgt sein.	177	43	177	43					
	Zur Einrichtung einer neuen Klasse bei der kath. Knabenschule (einmalig)			1	200			1	200	
	Zur Einrichtung einer neuen Klasse bei der kath. Mädchenschule (einmalig)			1	200			1	200	
	Summe Tit. V.	3	667	58	6	067	58	2	400	

Nummer	Ausgabe. Gem.-Schulen Bez. Moser. Tit. VI, VII.	Betrag		Der vor- jährige Etat jetzt aus		Also jetzt				Bemerkungen
						mehr		weniger		
						M	℥	M	℥	
Tit. VI. Zur Heizung, Reinigung und Beleuchtung.										
1	Für Brennstoffe einschl. aller Nebenkosten	3 500	—	3 000	—	500	—			
2	Für Reinigung der Schornsteine	110	—	110	—					
3	Für feuchtes Aufwischen der Schulklassen und Streichen mit Fußbodenöl	290	—	90	—	200	—			
4	Beleuchtung	70	—	70	—					
5	Abfuhr der Kloaken	180	—	180	—					
	Summe Tit. VI.	4 150	—	3 450	—	700	—			
Tit. VII. Verwaltungskosten, Unterrichtsmittel, Schulgeräte und Insgemein.										
A. Evangelische Knabenschule.										
1	Zu Bekanntmachungen, Drucksachen u. s. w.	35	—	35	—					
2	Für Lehrmittel	100	—	100	—					
3	„ Tinte, Kreide, Tafelschwämme	45	—	45	—					
4	Zu Büchern und Papier für arme Kinder	100	—	100	—					
5	Zur Unterhaltung und Vermehrung der Schüler- bibliothek	40	—	30	—	10	—			
6	„ Unterhaltung der Schul- und Hausgeräte	100	—	100	—					
7	„ Beschaffung von Wandschmuck	30	—	30	—					
8	„ Veranstaltung von Schulfesten	15	—	15	—					
9	Zu unvorhergesehenen Ausgaben	30	—	30	—					
B. Katholische Knabenschule.										
1	Zu Bekanntmachungen, Drucksachen u. s. w.	40	—	40	—					
2	Für Lehrmittel	150	—	105	—	45	—			
3	„ Tinte, Kreide, Tafelschwämme	75	—	75	—					
	Zu übertragen	760	—	705	—	55	—			

Nummer	Ausgabe. Gem.-Schulen Bez. Moser. Tit. VII.	Betrag		Der vor- jährige Etat jetzt aus		Also jetzt				Bemerkungen
						mehr		weniger		
		ℳ	℥	ℳ	℥	ℳ	℥	ℳ	℥	
	Übertrag	760	—	705	—	55	—			
4	Zu Büchern, Papier für arme Kinder	240	—	240	—					
5	Zur Unterhaltung und Vermehrung der Schüler- bibliothek	50	—	50	—					
6	„ Unterhaltung der Schul- und Hausgeräte . .	100	—	100	—					
7	„ Beschaffung von Wandschmuck	30	—	30	—					
8	„ Veranstaltung von Schulfesten	15	—	15	—					
9	Zu unvorhergesehenen Ausgaben	30	—	30	—					
C. Evangelische Mädchenschule.										
1	Zu Bekanntmachungen, Drucksachen u. s. w. . .	35	—	35	—					
2	Für Lehrmittel	100	—	100	—					
3	„ Tinte, Kreide, Tafelschwämme	45	—	45	—					
4	Zu Büchern, Papier und Handarbeitsstoffen für arme Kinder	150	—	150	—					
5	Zur Unterhaltung und Vermehrung der Schüler- bibliothek	40	—	30	—	10	—			
6	„ Unterhaltung der Schul- und Hausgeräte . .	100	—	100	—					
7	„ Beschaffung von Wandschmuck	30	—	30	—					
8	„ Veranstaltung von Schulfesten	15	—	15	—					
9	Zu unvorhergesehenen Ausgaben	30	—	30	—					
D. Katholische Mädchenschule.										
1	Zu Bekanntmachungen, Drucksachen u. s. w. . .	45	—	45	—					
2	Für Lehrmittel	150	—	150	—					
3	„ Tinte, Kreide, Tafelschwämme	45	—	45	—					
4	Zu Büchern, Papier und Handarbeitsstoffen für arme Kinder	240	—	240	—					
5	Zur Unterhaltung und Vermehrung der Schüler- bibliothek	50	—	50	—					
	Zu übertragen	2300	—	2235	—	65	—			

Nummer	Ausgabe. Gem.-Schulen Bez. Moser. Tit. VII. Wiederholung.	Betrag		Der vor- jährige Etat jetzt aus		Alto jetzt				Bemerkungen
		M	Pf	M	Pf	mehr		weniger		
						M	Pf	M	Pf	
	Übertrag	2 300	—	2 235	—	65	—			
6	Zur Unterhaltung der Schul- und Hausgeräte . .	100	—	100	—					
7	„ Beschaffung von Wandschmuck	30	—	30	—					
8	„ Veranstaltung von Schulfesten	15	—	15	—					
9	Zu unvorhergesehenen Ausgaben	31	32	30	53	—	79			
10	Zur Beschaffung eines Lehrmittelschrankes (einmalig)	60	—			60	—			
	Summe Tit. VII.	2 536	32	2 410	53	125	79			
	Wiederholung.									
Tit.	I. Befoldungen	74 948	50	71 810	22	3 599	28	461	—	
„	II. Andere persönliche Ausgaben	1 120	—	1 120	—					
„	III. Beiträge	9 880	20	9 897	20	5	—	22	—	
„	IV. Abgaben und Lasten	437	40	438	47	28	19	29	26	
„	V. Zu Bauzwecken	3 667	58	6 067	58			2 400	—	
„	VI. Zur Heizung, Reinigung und Belichtung	4 150	—	3 450	—	700	—			
„	VII. Verwaltungskosten, Unterrichtsmittel, Schul- und Hausgeräte, Insngemein	2 536	32	2 410	53	125	79			
	Summe der Ausgaben	96 740	—	95 194	—	4 458	26	2 912	26	

Bezeichnung der Schulen.	Betrag		Der vor- jährige Etat jetzt aus		Also jetzt				Bemerkungen	
					mehr		weniger			
	ℳ	ℳ	ℳ	ℳ	ℳ	ℳ	ℳ	ℳ		
Haupt-Zusammenstellung.										
A. Einnahmen.										
I. Gemeindeschule	34 050	—	34 095	—			45	—		
II. "	34 050	—	33 035	—	1 312	50	297	50		
III. "	50 975	—	50 995	—	550	—	570	—		
IV. "	22 095	—	22 305	—	502	50	712	50		
Gemeindeschulen Bezirk Mocker	96 740	—	95 194	—	1 546	—				
Gehobene Schulen	239 371	—	234 276	—	10 536	—	5 441	—		
Summe	477 281	—	469 900	—	14 447	—	7 066	—		
B. Ausgabe.										
I. Gemeindeschule	34 050	—	34 095	—	549	—	594	—		
II. "	34 050	—	33 035	—	1 022	—	7	—		
III. "	50 975	—	50 995	—	685	71	705	71		
IV. "	22 095	—	22 305	—	1 767	80	1 977	80		
Gemeindeschulen Bezirk Mocker	96 740	—	95 194	—	4 458	26	2 912	26		
Gehobene Schulen	239 371	—	234 276	—	7 963	13	2 868	13		
Summe	477 281	—	469 900	—	16 445	90	9 064	90		

Bezeichnung der Schulen.	Einnahme einschl. Staatszuschuß		Ausgabe		Zuschuß der Kämmerei		Bemerkungen
	„	„	„	„	„	„	
Vergleichende Übersicht.							
A. Gehobene Schulen.							
A. Im Allgemeinen	9 410	—	29 821	—	20 411	—	
B. Höhere Mädchenschule	54 329	—	83 365	—	29 036	—	
C. Knaben-Mittelschule	39 919	03	83 655	—	43 735	97	
D. Bürger-Mädchenschule	19 851	—	42 530	—	22 679	—	
Summe gehobene Schulen	123 509	03	239 371	—	115 861	97	
B. Gemeindeschulen.							
I. Gemeindeschule	9 468	75	34 050	—	24 581	25	
II. „	8 778	75	34 050	—	25 271	25	
III. „	14 464	38	50 975	—	36 510	62	
IV. „	4 531	87	22 095	—	17 563	13	
Gemeindeschulen Bezirk Mocker	61 977	50	96 740	—	34 762	50	
Summe Gemeinde-Schulen	99 221	25	237 910	—	138 688	75	
Hierzu gehobene Schulen	123 509	03	239 371	—	115 861	97	
	222 730	28	477 281	—	254 550	72	
In Einnahme werden nachgewiesen bei den gehobenen Schulen:							
der Zuschuß der Testament- und Almosen-Haltung					1 160	—	
der Zuschuß vom Staat					8 200	—	
desgl. für Bezirk Mocker					33 000	—	
					296 910	72	

Abschluß.

Die Einnahme beträgt 477 281 „
 Die Ausgabe beträgt 477 281 „
 Geht auf.

Thorn den 21. Januar
 3. Februar 1909.

Der Magistrat.

Die Stadtverordnetenversammlung.

Haushaltsplan

für die

städt. Schlachthausverwaltung zu Thorn

für

1. April 1909/10.

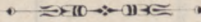

Nummer	Einnahme. Schlachthaus. Tit. I, II, III.	Betrag		Der vor- jährige Etat jetzt aus		Also jetzt				Bemerkungen
		M	Pf	M	Pf	mehr		weniger		
						M	Pf	M	Pf	
Tit. I. An Schlachtgebühren.										
1	Für 4600 Stück Großvieh zu 4,00 M	18 400	—	16 800	—	1 600	—			
2	" 120 " Pferde " 3,00 "	360	—	360	—					
3	" 9500 " Kleinvieh " 0,80 "	7 600	—	7 600	—					
4	" 18000 " Schweine " 2,10 "	37 800	—	36 120	—	1 680	—			
	Summe Tit. I.	64 160	—	60 880	—	3 280	—			
Tit. II. Schaugebühren.										
1	Für von auswärts eingeführtes Fleisch:									
	a. 250 Stück Großvieh zu 3,00 M	750	—	750	—					
	b. 200 " Kleinvieh " 0,50 "	100	—	100	—					
	c. 400 " Schweine " 1,75 "	700	—	525	—	175	—			
2	Gebühren für die Trichinenschau:									
	a. 18000 Stück Schweine zu 0,50 M	9 000	—	8 600	—	400	—			
	b. 40 " " 0,50 " (von auswärts eingeführt.)	20	—	20	—					
	Summe Tit. II.	10 570	—	9 995	—	575	—			
Tit. III. Sonstige Gebühren und Pachtzins.										
1	Gebühren für den Verkauf auf der Freibank für 1 Kind 1 M, 1 Schwein 0,50 M, 1 Stück Kleinvieh 0,25 M	280	—	280	—					
2	An Wiegegebühren laut Tarif auf dem Schlachthofe zu erheben	160	—	160	—					
3	An Stallgeld, Marktstandsgeld und Wiegegebühren auf dem Viehhofe von dem Pächter Stein, Pachtdauer bis 1. 4. 1910	4 825	—	4 825	—					
	Zu übertragen	5 265	—	5 265	—					

Nummer	Einnahme. Schlachthaus. Tit. VI. Wiederholung.	Betrag		Der vor- jährige Etat jetzt aus		Also jetzt				Bemerkungen
						mehr		weniger		
		M	℥	M	℥	M	℥	M	℥	
	Tit. VI. Sonstige Einnahmen.									
1	Für ausgekochtes Fleisch von kranken Tieren . .	900	—	600	—	300	—			
2	Für Fleischproben von auf Trichinen untersuchten Schweinen und für Schweinehaare und Klauen	700	—	515	—	185	—			
3	An Stallgebühren	300	—	400	—			100	—	
4	Insgemein	12 392	—	44 50		12 347	50			
	Summe Tit. VI.	14 292	—	1 559 50		12 832	50	100	—	
	Wiederholung.									
	Tit. I. Schlachtgebühren	64 160	—	60 880	—	3 280	—			
	„ II. Schaugebühren	10 570	—	9 995	—	575	—			
	„ III. Sonstige Gebühren und Pachtzins . .	10 533	—	10 653	—			120	—	
	„ IV. Einnahme von der Schlachthofbahn . .	1 100	—	1 100	—					
	„ V. Zinsen von Kapitalien	3 045	—	3 132 50				87 50		
	„ VI. Sonstige Einnahmen	14 292	—	1 559 50		12 832	50	100	—	
	Summe der Einnahme	103 700	—	87 320	—	16 687	50	307 50		

Nummer	Ausgabe. Schlachthaus. Tit. I.	Betrag		Der vor- jährige Etat setzt aus		Also jetzt				Bemerkungen
						mehr		weniger		
		ℳ	℥	ℳ	℥	ℳ	℥	ℳ	℥	
Tit. I. Gehälter und Löhne.										
1	a. Dem Direktor Kolbe Gehalt einschl. 600 ℳ pers. pensionsfähiger Zulage (von 2 400—3 000 ℳ in zwei 4jährigen Stufen von je 300 ℳ aufsteigend vom 1. Oktober 1895 ab.) Außerdem freie Wohnung und Heizung im Werte von 450 ℳ	3 600	—	3 600	—					
	b. Demselben Fehlgeld	30	—	30	—					
2	a. Dem 2. Tierarzt Vogt Gehalt 2 300 ℳ, davon 900 ℳ aus den Schaugebühren (vergl. Ausgabe Tit. II.)	1 400	—	1 400	—					
	b. Demselben Wohnungsschädigung	150	—	150	—					
3	Dem Hallenmeister Sadtke Gehalt, außerdem freie Wohnung und Heizung	820	—	820	—					
4	Dem 1. Maschinisten Maczkiewicz desgl. einschl. 150 ℳ pers. nicht pensionsfähiger Zulage	960	—	960	—					
5	Dem 2. Maschinisten und Hilfsheizer Wittowski 1020 ℳ Gehalt und Beiträge zur Krankenkasse und Invalidenversicherung in der II. Lohnklasse	1 033	52	1 033	52					
6	Dem 1. Heizer Falkowski 960 ℳ Gehalt und Beiträge wie vor	973	52	973	52					
7	Dem 2. Heizer N. N. 950 ℳ Gehalt und Beiträge wie vor	963	52			963	52			
8	Dem Probenehmer Lewandowski, zugleich stellvertretenden Hallenmeister, 930 ℳ Gehalt einschl. 80 ℳ pers. Zulage und Beiträge wie vor	943	52	943	52					
9	Für Bureauhilfe	933	52	933	52					
10	Für Beaufsichtigung der Vieh- und Pferdemärkte durch einen beamteten Tierarzt	180	—	180	—					
11	Für 5 Arbeiter an Tagelohn zu 2 ℳ	3 980	—	3 980	—					
12	Gebühren an die Beamten für Schlachtungen außer den Dienststunden:									
	a. Dem Direktor 37,50 ℳ monatlich	450	—	450	—					
	Zu übertragen	16 417	60	15 454	08	963	52			

Nummer	Ausgabe. Schlachthaus. Tit. I, II, III.	Betrag		Der vor- jährige Etat jetzt aus		Also jetzt				Bemerkungen
		M	P	M	P	mehr		weniger		
						M	P	M	P	
	Übertrag	16 417	60	15 454	08	963	52			
	b. Dem Hallenmeister 15 M monatlich	180	—	180	—					
	c. „ Maschinisten 15 „ „	180	—	180	—					
	d. „ Probenehmer 15 „ „	180	—	180	—					
	e. für außergewöhnliche Überstunden und Vertretungen	180	—	180	—					
13	Dem ehem. Kassengehilfen Lange Unterstützung	240	—			240	—			
	Summe Tit. I.	17 377	60	16 174	08	1203	52			
	Tit. II. Gebühren der Trichinenschauer.									
	Die Einnahme unter Tit. II, Pos. 2, einschl. 900 M, welche der 2. Tierarzt anstelle seines Anteils an Schaugebühren bezieht	9 020	—	8 620	—	400	—			
	Summe Tit. II. für sich.									
	Tit. III. Heizung und Beleuchtung.									
1	Für ca. 8 600 Zentner Kohlen zum Kesselbetriebe, 500 „ „ Deputat, 9 100 Zentner Kohlen einschl. Anfuhr	10 400	—	9 600	—	800	—			
2	Für Holz zum anzünden:									
	a. Dem Direktor	24	—	24	—					
	b. „ Maschinisten	26	—	26	—					
	c. „ Hallenmeister einschl. 8 M widerruflicher Zulage	47	—	47	—					
3	Für Gas- und Beleuchtungsgegenstände	2 300	—	2 300	—					
4	Für Licht und Petroleum	50	—	50	—					
	Summe Tit. III.	12 847	—	12 047	—	800	—			

Nummer	Ausgabe. Schlachthaus. Tit. IV, V, VI.	Betrag		Der vor- jährige Etat fest aus		Also jetzt				Bemerkungen
						mehr		weniger		
		ℳ	℥	ℳ	℥	ℳ	℥	ℳ	℥	
Tit. IV. Bureau-Bedürfnisse.										
1	Für Schreibwaren, Porto und Bekanntmachungen	80	—	80	—					
2	Für Drucksachen, Zeitschriften, Bücher und Buch- binderarbeiten	200	—	200	—					
3	Zur Unterhaltung der Bureaueinrichtung	50	—	50	—					
	Summe Tit. IV.	330	—	330	—					
Tit. V. Unterhaltung der Gebäude und inneren Einrichtung.										
1	Unterhaltung der Gebäude, Plätze, Kanäle und Maschinen einschl. Schmieröl, und für sämtliche Betriebsstoffe	5 200	—	5 200	—					
2	Für Unterhaltung der Uhr, Beitrag an die Kammerei- kasse	45	—	45	—					
3	Für Reinigung der Schornsteine	21	37	21	48			—	11	
4	„ Reinigung der Abtritte (Kloakenabfuhr) . . .	60	—	60	—					
5	Zu Desinfektionskosten	90	—	90	—					
6	Zur Unterhaltung sämtlicher Geräte einschl. 30 ℳ Pauschalvergütung an den Eichmeister für Instand- haltung der Wagen	1 100	—	1 100	—					
7	Jahresbeitrag an den Westpreussischen Verein zur Überwachung von Dampfkesseln in Danzig für 3 Kessel und 1 Dampffäß	81	20	81	20					
	Summe Tit. V.	6 597	57	6 597	68			—	11	
Tit. VI. Abgaben und Feuerversicherung.										
1	Gemeindesteuer, Zuschlag zur Gebäudesteuer . . .	168	57	168	57					
2	Der Commercial-Union Verf.-Gesellschaft Prämie für die Versicherung:									
a.	der Schlacht- und Viehhofsgebäude von 272 860 ℳ	186	44	136	44	50	—			
b.	„ inneren Einrichtung und Geräte von 42 415 ℳ	82	45	42	45	40	—			
	Zu übertragen	437	46	347	46	90	—			

Nummer	Ausgabe. Schlachthaus. Tit. VI, VII, VIII.	Betrag		Der vor- jährige Etat jetzt aus		Also jetzt				Bemerkungen
		M	P	M	P	mehr		weniger		
						M	P	M	P	
	Übertrag	437	46	347	46	90	—			
c.	der elektrischen Beleuchtungsanlage, Dampfkessel und Maschinen von 69 600 M	90	90	60	90	30	—			
d.	" Dampfkessel und Maschinen (gegen Explosions- schaden) von 70 000 M	63	40	23	40	40	—			
e.	des lebenden Schlachtviehs, des Fleisches von geschlachtetem Vieh, der Tierfelle, Fette u. von 80 000 M nebst Stempel und Porto . . .	81	—	81	—					
	Summe Tit. VI.	672	76	512	76	160	—			
	Tit. VII. Unterhaltung der Schlachthofbahn.									
1	Zur Unterhaltung der Schlachthofbahn an die Eisen- bahnhauptkasse in Bromberg nach Vertrag jährlich (vergl. Einnahme Tit. IV, Ans. 2)	1 082	30	1 082	30					
2	An die Firma Kunze & Kittler als Eigentümerin des Grundstücks Thorn Vorstadt Nr. 326 An- erkennungsgeld für das Eigentum an dem zur Anschlußbahn benutzten Grund und Boden jährlich	1	—	1	—					
3	Der Kammerei-Kasse Erstattung der für die Schlacht- hofbahn anteiligen Haftpflichtversicherungs-Prämie	45	—	45	—					
4	Der städt. Feuerzöietäts-Kasse von 48 696,84 M Anleihe zum Bau der Schlachthofbahn (ursprüngl. 57 830,01 M) 4 % Zinsen . . . 1947,87 M Tilgung 2 % und die ersparten Zinsen 1521,93 M Die Anleihe wird im Jahre 1930 getilgt sein.	3 469	80	3 469	80					
	Summe Tit VII.	4 598	10	4 598	10					
	Tit. VIII. Verzinsung und Tilgung.									
1	Der städt. Feuerzöietäts-Kasse von 70 167,09 M Anleihe zum Bau des Schlachthauses (ursprüngl. 180 000 M) 4 % Zinsen . . . 2 744,75 M Tilgung 1 % und die ersparten Zinsen 6 193,32 M Die Anleihe wird im Jahre 1918 getilgt sein.	8 938	07	8 940	45				2 38	
	Zu übertragen	8 938	07	8 940	45				2 38	

Nummer	Ausgabe. Schlachthaus. Tit. VIII, IX.	Betrag		Der vor- jährige Etat setzt aus		Also jetzt				Bemertungen
		ℳ	ℳ	ℳ	ℳ	ℳ	ℳ	ℳ	ℳ	
	Übertrag	8 938	07	8 940	45					2 38
2	An dieselbe von 13 610,67 ℳ Anleihe zur Deckung des durch die vorgenannten Bauten entstandenen Vorschusses (ursprüngl. . . . 15 800,— ℳ) 4 % Zinsen 544,43 „ Tilgung 1 % und die ersparten Zinsen 245,57 „ Die Anleihe wird im Jahre 1939 getilgt sein.	790	—	790	—					
3	Der städt. Sparkasse von der Anleihe zu den Er- weiterungsbauten des Schlachthauses und zum Bau eines Kühlhauses und zwar:									
	a. von 104 229,60 ℳ (ursprüngl. 120 000,— ℳ) 3 1/2 % Zinsen 3 648,04 „ Tilgung 1 % und ersparte Zinsen 1 751,96 „ Die Anleihe wird im Jahre 1941 getilgt sein.	5 400	—	5 400	—					
	b. von 10 574,02 ℳ (ursprüngl. 50 000,— ℳ) 3 1/2 % Zinsen 370,09 „ Tilgung 6 % und die ersparten Zinsen 4 379,91 „ Die Anleihe wird im Jahre 1911 getilgt sein.	4 750	—	4 750	—					
4	Der Kammerei-Depositenkasse von 46 530 ℳ für die Anleihe von 1906 zum Bau der Wurst- küche und Fleischausgabehalle und zur Um- wehrgung des neuen Hofes (ursprüngl. 47 000 ℳ) 4 % Zinsen 1 861,20 ℳ Tilgung 1 % und die ersparten Zinsen 483,82 „	2 345	02	2 350	—					4 98
5	An dieselbe von 500 000 ℳ für die Anleihe von 1909 zum Umbau des Schlachthauses 4 % Zinsen	20 000	—		—	20 000	—			
	Summe Tit. VIII.	42 223	09	22 230	45	20 000	—			7 36

Nummer	Ausgabe. Schlachthaus. Tit. IX.	Betrag		Der vor- jährige Etat jetzt aus		Also jetzt				Bemerkungen	
		M	Pf	M	Pf	mehr		weniger			
						M	Pf	M	Pf		
	Tit. IX. Reservefonds und sonstige verschiedene Ausgaben.										
1	An den Reservefonds sind abzuführen: Die vom Reservefonds aufkommenden Zinsen (vergl. Sinn. Tit. V.)	3045	—	3132	50			87	50		
2	Für die Gebäude von der Summe von 272 860 M 2 %										
3	Für Maschinen und Geräte von der Summe von 112 015 M 10 %			6 500	—			6 500	—		
4	An die Kammereikasse Beitrag zu den Kosten der allgemeinen Verwaltung und als Entschädigung für die Marktstandsgelder	5 000	—	5 000	—						
5	Derselben Beitrag zur Beleuchtung der Straße nach dem Schlachthause ($\frac{2}{3}$ der Kosten von 396 M)	264	—	264	—						
6	Gebühren für den Fernsprechananschluß im Schlachthause	160	—	160	—						
7	An die Fleischerei-Berufsgenossenschaft Prämie für die Unfallversicherung der Beamten und Arbeiter	240	—	240	—						
8	Beiträge für Invalidenversicherung der Trichinen- schauer	30	—	30	—						
	An die Fleischerinnung Thorn für Einnahmen aus den Fleischproben	400	—	400	—						
	Zu Verbesserungen und unvorhergesehenen Ausgaben	894	88	483	43	411	45				
	Summe Tit. IX.	10033	88	16 209	93	411	45	6 587	50		

Nummer	Ausgabe. Schlachthaus. Wiederholung.		Betrag		Der vor- jährige Etat jetzt aus		Also jetzt				Bemerkungen
							mehr		weniger		
							„	„	„	„	
	Wiederholung.										
	Tit. I.	Gehälter und Löhne	17 377	60	16 174	08	1 203	52			
	„	II. Gebühren der Trichinenschauer	9 020	—	8 620	—	400	—			
	„	III. Heizung und Beleuchtung	12 847	—	12 047	—	800	—			
	„	IV. Bureaubedürfnisse	330	—	330	—					
	„	V. Unterhaltung der Gebäude usw.	6 597	57	6 597	68			—	11	
	„	VI. Abgaben und Feuerversicherung	672	76	512	76	160	—			
	„	VII. Unterhaltung der Schlachthofbahn	4 598	10	4 598	10					
	„	VIII. Verzinsung und Tilgung	42 223	09	22 230	45	20 000	—		7 36	
	„	IX. Reservefonds und sonstige verschiedene Aus- gaben	10 033	88	16 209	93	350	—	6 526	05	
		Summe der Ausgabe	103 700	—	87 320	—	22 913	52	6 533	52	

Ab schluß.

Die Einnahme beträgt	103 700 . //
Die Ausgabe beträgt	103 700 „
	<u>Geht auf.</u>

Thorn den $\frac{14.}{20.}$ Januar 1909.

Der Magistrat.

Die Stadtverordnetenversammlung.

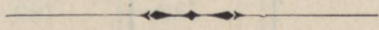

1. April 1909/10.

für

städtische Tier-Verwaltung zu Chorn

für die

Haushaltsplan

Nummer	Einnahme. Ufer. Tit. I, II, III.	Betrag		Der vor- jährige Etat jetzt aus		Also jetzt				Bemerkungen
		M	P	M	P	mehr		weniger		
						M	P	M	P	
Tit. I. Einnahme von der Fähre.										
1	Vom Fährpächter Herzberg Pacht für die Fähre über die Weichsel bis 31. Dezember 1910 . . .	4 800	—	4 800	—					
2	Vom Militäriskus (Intendantur des 17. Armeekorps) für die freie Benutzung der Weichselfähre seitens des Militärs, der Zivilbeamten der Militärverwaltung und der auf dem linken Weichselufer wohnenden Militär- und Beamtenfamilien laut Vertrag vom 2. November 1898	1 350	—	1 350	—					
Summe Tit. I.		6 150	—	6 150	—					
Tit. II. Einnahme vom Ufer.										
1	An Ufergeld von den am Weichselufer anlegenden ein- und ausladenden Rähnen und Träften nach Tarif	7 000	—	4 600	—	2 400	—			
2	Vom Ruderverein Anerkennungsgebühr für die Erlaubnis zum Anlegen eines Bootshauses . . .	1	—	1	—					
3	Von W. Dopslaff desgl. eines Dampfers	1	—	1	—					
4	Vom Anferverein desgl. eines Anlegeprahms . . .	1	—	1	—					
Summe Tit. II.		7 003	—	4 603	—	2 400	—			
Tit. III. Einnahme von der Uferbahn und den dazu gehörigen Anlagen.										
1	Vom Spediteur Kiefflin Nachf. aus den Rangiergebühren 30 P von je 1 M für den Wagen bis 31. 3. 1910	2 800	—	2 800	—					
2	Von der Handelskammer Miete für den Platz zu dem großen Lagerschuppen unterhalb der Defensionskaserne laut Vertrag vom 20. 4. 1891 und 1. 4. 08 bis 1. 4. 1910	700	—	700	—					
Zu übertragen		3 500	—	3 500	—					

Nummer	Einnahme. Ufer. Tit. III, IV.	Betrag		Der vor- jährige Etat setzt aus		Also jetzt				Bemerkungen	
		M	P	M	P	mehr		weniger			
						M	P	M	P		
	Übertrag	3500	—	3500	—						
3	Miete für den Lagerschuppen vor dem Seglertore, Mietsdauer bis 1. 4. 1910 und zwar:										
	a. im Schuppen I.										
	Raum 1/2 von der Verkaufsvereinigung für Baumaterialien G. m. b. H.	400	—	400	—						
	" 3 von Liffack & Wolff	200	—	200	—						
	" 4 " Wollenberg	200	—	255	—			55	—		
	" 5 " Tarrey & Mroczkowski	200	—	200	—						
	" 6/7 " Wollenberg	400	—	400	—						
	" 8 " D. Wolff	230	—	230	—						
	" 9 " H. Thomas	210	—	210	—						
	" 10 " S. Ramizki	240	—	240	—						
	" 11 " L. Sajian	200	—	200	—						
	" 12 " P. Dietrich	235	—	235	—						
	b. im Schuppen II.										
	Raum 13—16 von H. Sajian	600	—	600	—						
	" 17 " Wollenberg	200	—	195	—	5	—				
	" 18/19 " Feibusch	300	—	300	—						
	" 20/21 " Ruttner	300	—	300	—						
	" 22 " W. Boettcher	185	—	185	—						
	Summe Tit. III.	7600	—	7650	—	5	—	55	—		
	Tit. IV. Einnahme von Grundstücken und Plätzen zwischen Stadt und Weichsel.										
1	An Pacht für das Schankhaus I vor dem Weißen Tor vom Pächter Zalemski bis 1. 4. 1911 .	1800	—	1800	—						
	Zu übertragen	1800	—	1800	—						

Nummer	Einnahme. Ufer. Tit. IV.	Betrag		Der vor- jährige Etat setzt aus		Also jetzt				Bemerkungen
						mehr		weniger		
		M.	℥	M.	℥	M.	℥	M.	℥	
	Übertrag	1 800	—	1 800	—					
2	Desgl. für das Schankhaus II vor dem Nonnentore von der Pächterin Wwe. Zittlau bis 1. 4. 1911	1 000	—	1 000	—					
3	Desgl. für das Schankhaus III vor dem Steintor vom Pächter Kruczowski bis 1. 4. 1910 . . .	750	—	750	—					
4	Vom Kaufmann Ferrari für einen Holzplatz von 735 qm unterhalb des Steintores bis 1. 4. 1909	189	—	189	—					
5	Vom Pächter Herzberg für einen Lagerplatz von 840 qm zwischen dem vorigen und dem Schank- haus III bis 1. 4. 1910	55	—	55	—					
6	Vom Pächter Kruczowski für einen Platz am Schank- haus III bis 1. 4. 1910	25	—	25	—					
7	Von der Firma W. Boettcher für einen Standplatz für Wagen zwischen Weissem und Brücken-Tor bis 1. 4. 1910	200	—	200	—					
8	Von Johannes Jä für einen Platz zum Wellblech- schuppen unterhalb der Defensionskaserne bis 1. 4. 1910	200	—	200	—					
9	Von der Bromberger Schleppschiffahrt-A. = G. für einen Platz zum Wellblechschuppen unterhalb der Defen- sionskaserne	200	—	200	—					
10	Von der Königlichen Wasserbauinspektion Anerken- nungsgebühr für einen Platz zur Errichtung eines Regelhäuschens und eines Signalmastes in der Nähe des Weissen Tores	1	—	1	—					
11	Vom Kaufmann N. Gottlieb desgl. für eine Holzbude am Finstern Tor	1	—	1	—					
12	Vom Badeaufsehrer Szydowski desgl. für eine Holz- bude am Weichselufer	1	—	1	—					
13	An Lagergeld für die Holzplätze am rechten Weichsel- ufer und Standgeld für Wagen u. s. w. . . .	2 400	—	2 400	—					
14	An Gebühren für die Benutzung des Hebefrans .	600	—	600	—					
	Summe Tit. IV.	7 422	—	7 422	—					

Nummer	Ufer. Tit. V. Wiederholung.	Betrag		Der vor- jährige Etat setzt aus		Also jetzt				Bemerkungen
						mehr		weniger		
		M	℥	M	℥	M	℥	M	℥	
	Tit. V. Außerordentliche Einnahmen.									
	Insgemein	15	—	15	—					
	Summe Tit. V. für sich.									
	Wiederholung.									
	Tit. I. Einnahme von der Fähre	6 150	—	6 150	—					
	„ II. Einnahme vom Ufer	7 003	—	4 603	—	2 400	—			
	„ III. Einnahme von der Uferbahn	7 600	—	7 650	—	5	—	55	—	
	„ IV. Einnahme von Grundstücken und Plätzen	7 422	—	7 422	—					
	„ V. Außerordentliche Einnahmen	15	—	15	—					
	Summe der Einnahme	28 190	—	25 840	—	2 405	—	55	—	

Nummer	Ausgabe. Ufer. Tit. I, II, III.	Betrag		Der vor- jährige Etat fest aus		Also jetzt				Bemerkungen
		M	P	M	P	mehr		weniger		
						M	P	M	P	
Tit. I. Ausgaben auf die Fähre.										
1	Zur Unterhaltung der Fähre- und Brückenanlagen, der Rampen und des Überganges über das Weichseleis	250	—	250	—					
2	Zur Unterhaltung der Schiffsbrücke über die polnische Weichsel	800	—	800	—					
3	An die Commercial-Union Verj.-Gesellschaft Prämie für die Versicherung der Schiffsbrücke von 10 000 M	15	—	15	—					
Summe Tit. I.		1 065	—	1 065	—					
Tit. II. Ausgaben auf das Ufer.										
	Zur Unterhaltung und Verbesserung des Weichselefers längs der Stadt und der Ausladeplätze .	650	—	650	—					
Summe Tit. II. für sich.										
Tit. III. Ausgaben auf die Uferbahn.										
1	Zur Unterhaltung und Verbesserung der Uferbahn und der Ladestraßen einschließlich der Reinigungskosten	1 460	—	1 460	—					
2	Für Beleuchtung der Uferanlagen an die Kammereikasse	600	—	600	—					
3	Zur Unterhaltung der städtischen Lagerchuppen und der Laderampe vor dem Seglertore	300	—	300	—					
4	a. Zur Herstellung der Rampe (einmalig)	1 200	—			1 200	—			
	b. " " " Dächer "	500	—			500	—			
5	An die Commercial-Union Verj.-Gesellschaft Prämie für die Versicherung des Schuppens I von 18 450 M 73,80 M Schuppens II nebst Laderampe von 18 200 M <u>72,80 "</u>	146	60	146	60					
6	Gemeindesteuer, Zuschlag zu 99 M Gebäudesteuer für die Lagerchuppen	190	—	190	—					
7	An die Festungsbaukasse Anerkennungsgebühr für Benutzung fiskalischen Ufergeländes im April j. Z.	1	—	1	—					
Summe Tit. III.		4 397	60	2 697	60	1 700	—			

Nummer	Ausgabe. Ufer. Tit. IV.	Betrag		Der vor- jährige Etat jetzt aus		Alto jetzt				Bemertungen
		M	P	M	P	mehr		weniger		
						M	P	M	P	
Tit. IV. Ausgaben auf die Verwaltung der Grundstücke und Plätze zwischen Stadt und Weichsel.										
1	Gehalt des Uferaufsehers, der als Polizeiergeant besoldet wird, an die Kammereikasse als Erstattung auf Tit. I. A., Ans. 1 e. 24 der Ausgabe . . .	1716	—	1617	—	99	—			
2	Zur Bewachung der Uferanlagen während der Nachtzeit	540	—			540	—			
3	Zur Unterhaltung der drei Schankhäuser und der Zollabfertigungsbude	300	—	300	—					
4	Zur Unterhaltung und Reinigung der öffentlichen Bedürfnisanstalten neben dem Zollhause und dem Schankhaus I. einschl. der Kosten für Abfuhr der Kloake	225	—	225	—					
5	Gemeindesteuer, Zuschlag zur Gebäudesteuer:									
	a. für das Schankhaus I von 60 //									
	b. " " " II " 33 "									
	c. " " " III " 30 //									
	zusammen von 123 //	235	—	235	—					
6	An die Commercial-Union Veri.-Gesellschaft Prämie für die Versicherung:									
	a. des Schankhauses I von 7850 //	1178		1178						
	b. des Schankhauses II desgl. 2½/100 von 7190 //	1798		1798						
	c. für das Schankhaus III von 8500 //	1280		1280						
	d. der Bedürfnisanstalten neben dem Zollhause und vor dem Nonnentor von 550 + 3000 //	480	—	30		450				
	e. der Zollabfertigungsbude und Einrichtungsgegenstände von 2500 //	630		630						
7	a. Für Unterhaltung des Hebefrans einschließlich für elektrischen Strom	300	—	300	—					
	b. Für Bedienung des Hebefrans sind von den belagsmäßig bei Tit. III, Ans. I. der Ausgabe nachgewiesenen Reinigungskosten für jede gebührenpflichtige Arbeitsstunde am Hebefran 25 Pfg. abzusetzen und hier zu verausgaben	8750		8750						
	Zu übertragen	3457	16	2813	66	643	50			

Nummer	Ausgabe. Ufer. Tit. IV, V.	Betrag		Der vor- jährige Etat jetzt aus		Auf jezt				Bemerkungen
		M	P	M	P	mehr		weniger		
						M	P	M	P	
	Übertrag	3 457	16	2 813	66	643	50			
	e. Für 2 malige Überführung des Kranes von und nach einer gesicherten Stelle bei Beginn und Ende der Schifffahrt	110	—	110	—					
	d. An den Kammereikapitalienfonds von 9959,71 M Darlehn zur Anschaffung des Kranes (ursprüngl. 12 623,72 M), 3½ % Zinsen . 348,59 M Tilgung 10 % und die ersparten Zinsen	1 704	20	1 073	02	631	18			
	Summe Tit. IV.	5 271	36	3 996	68	1 274	68			
	Tit. V. Zur Verzinsung und Tilgung.									
1	An die Kammereikasse von 35 138,70 M für die Anleihe zur Befestigung des Weichselufers im Jahre 1883/84 (vergleiche Kammereihaushaltsplan Tit. XI. B., Auf. 12 der Einnahme und Tit. XIII. C., Auf. 5 und XIV., Auf. 5 der Ausgabe (ursprüngl. 70 300 M) 3½ % Zinsen 1 229,85 M Tilgung 1½ % und die ersparten Zinsen	3 515	—	3 515	—					
	Die Schuld wird im Jahre 1921 getilgt sein.									
2	An den Kammereikapitalienfonds von 35 355,20 M für die Anleihe zum Bau der Uferbahn, zur Befestigung der Bachmündung, Kanalisierung vom Nonnentor zur Weichsel, Gerade- und Höherlegung und teilweisen Pflasterung der Uferstraße zwischen Brücken- und Steintor, sowie der anstoßenden Uferplätze und des Platzes vor dem Stadtbahnhofe, der Uferstraße an der Defensionskaserne, sowie zum Bau der Schankhäuser II und III und der beiden städtischen Lagerschuppen an der Uferbahn in den Jahren 1886/89 (ursprüngl. 110 344,79 M) 3½ % Zinsen . 1 190,33 M Tilgung 2½ % und die ersparten Zinsen	6 573	59	6 620	69			47	10	
	Die Schuld wird im Jahre 1917 getilgt sein.									
	Zu übertragen	10 088	59	10 135	69			47	10	

Nummer	Ausgabe. Ufer. Tit. V, VI. Wiederholung.	Betrag		Der vor- jährige Etat jetzt aus		Also jetzt				Bemerkungen
		M	P	M	P	mehr		weniger		
						M	P	M	P	
	Übertrag	10088	59	10135	69			47	10	
3	An die Kammereikasse von 73312,78 M für die Anleihe von 1901 zur Uferbefestigung und Erweiterung der Uferbahn in den Jahren 1898/99 (ursprüngl. 83158,79 M) 4% Zinsen 2932,51 M Tilgung 1½% und die ersparten Zinsen 1646,54 "	4579	05	4575	73	3	32			
	Die Schuld wird im Jahre 1935 getilgt sein.									
4	Von 25 000 M Anleihe zur Uferbefestigung 4% Zinsen 1000 M 1½% Tilgung und die ersparten Zinsen 375 "	1375	—			1375	—			
	Summe Tit. V.	16042	64	14711	42	1378	32	47	10	
	Tit. VI. Sonstige Ausgaben.									
1	An die Kammerei-Kasse werden abgeführt . . .	500	—	2450	—			1950	—	
2	Zusammen	263	40	269	30			5	90	
	Summe Tit. VI.	763	40	2719	30			1955	90	
	Wiederholung.									
	Tit. I. Ausgaben auf die Fähre	1065		1065	—					
	" II. " " das Ufer	650	—	650	—					
	" III. " " die Uferbahn und die dazu gehörigen Anlagen	4397	60	2697	60	1700	—			
	" IV. Ausgaben auf die Verwaltung der Grundstücke zwischen Stadt und Weichsel	5271	36	3996	68	1274	68			
	" V. Zur Verzinsung und Tilgung	16042	64	14711	42	1378	32	47	10	
	" VI. Sonstige Ausgaben	763	40	2719	30			1955	90	
	Summe der Ausgabe	28190	—	25840	—	4355	—	2003	—	

Absehluß.

Die Einnahme beträgt	28 190 . ^h
Die Ausgabe beträgt	28 190 "
	<hr/>
	Geht auf.

Thorn den 14. Januar 1909.

Der Magistrat.

Die Stadtverordnetenversammlung.

Haushaltsplan

für das

Stadttheater zu Thorn

für

1. April 1909/10.

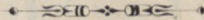

Nummer	Einnahme. Theater. Tit. I, II, III. Wiederholung.	Betrag		Der vor- jährige Etat jetzt aus		Also jetzt				Bemerkungen	
						mehr		weniger			
		M	℥	M	℥	M	℥	M	℥		
	Tit. I. Pachtgelder.										
	Für die Theater-Restaurations vom Pächter Pohl bis 1. 9. 1910	300	—	300	—						
	Summe Tit. I. für sich.										
	Tit. II. Zuschüsse.										
1	Von der Staatskassa jährliche Beihilfe zur Unter- haltung des Theaters	10 000	—	10 000	—						
2	Von der Kammereikasse Zuschuß	20 500	—	20 000	—	500	—				
	Summe Tit. II.	30 500	—	30 000	—	500	—				
	Tit. III. Sonstige Einnahmen.										
	Insgemein										
	Summe Tit. III. für sich.										
	Wiederholung.										
	Tit. I. Pachtgelder	300	—	300	—						
	" II. Zuschüsse	30 500	—	30 000	—	500	—				
	" III. Sonstige Einnahmen										
	Summe der Einnahme	30 800	—	30 300	—	500	—				

Nummer	Ausgabe. Theater. Tit. I, II, III.	Betrag		Der vor- jährige Etat jetzt aus		Aljo jetzt				Bemerkungen
						mehr		weniger		
						„	„	„	„	
Tit. I. Befoldungen.										
1	Dem Theatermeister Führ Gehalt	2500	—	2500	—					
2	Dem Hauswart Zielinski monatlich 75 <i>M</i> Gehalt, 5 <i>M</i> für Heizung und Beleuchtung und wöchentlich 40 Pf. Beitrag zur Kranken- und Invalidenver- sicherung	980	80	980	80					
	Summe Tit. I.	3480	80	3480	80					
Tit. II. Verzinsung und Tilgung.										
	Der Kammereidepositenkasse von 264480 <i>M</i> für die Anleihe von 1901 zum Theaterbau (ursprüngl. 300000 <i>M</i>) 4 % Zinsen 10579,20 <i>M</i> Tilgung 1½ % und die ersparten Zinsen 5420,— „ Die Anleihe wird im Jahre 1935 getilgt sein.	16519	20	16507	20	12	—			
	Summe Tit. II. für sich.									
Tit. III. Abgaben und Beiträge.										
1	Gemeindesteuer, Zuschlag zu 162 <i>M</i> Gebäudesteuer	301	32	301	32					
2	Kanalgebühr 25 % Zuschlag zur Gebäudesteuer von 544,50 <i>M</i>	136	13	136	13					
3	Wasserzins	250	—	250	—					
4	Der Commercial-Union Verj.-Gesellschaft Prämie von 544437 <i>M</i>	4095	—	4066	60	28	40			
5	Der Brandenburger Spiegelglas-Versicherungsgesell- schaft desgl. von 2050 <i>M</i>	56	—	56	—					
6	Der Frankfurter Transport- u. Versicherungs-Gesell- schaft desgl. von 100000 <i>M</i> Versicherung des Theaters gegen Wasserschaden	130	—	140	—			10	—	
	Summe Tit. III.	4968	45	4950	05	28	40	10	—	

Nummer	Ausgabe. Theater. Tit. IV, V. Wiederholung.	Betrag		Der vor- jährige Etat setzt aus		Also jetzt				Bemerkungen
		M	P	M	P	mehr		weniger		
						M	P	M	P	
Tit. IV. Unterhaltung des Theaters.										
1	a. Zur Unterhaltung der Gebäude und ihrer inneren Einrichtung	1 500	—	1 500	—					
	b. Zur Instandsetzung des Inventars und der maschinellen Gerätschaften, ausschl. der Beleuchtungskörper	500	—	170	—	330	—			
2	Zur Unterhaltung und Ergänzung sämtlicher Geräte, Gegenstände der Bühnenausstattung und sonstigen inneren Einrichtung und Zubehörstücke der Bühne	1 000	—	1 000	—					
3	Regelmäßige Jahresausgabe zur Neubeschaffung von Gegenständen zur Bühnenausstattung	1 000	—	1 000	—					
	Summe Tit. IV.	4 000	—	3 670	—	330	—			
Tit. V. Sonstige Ausgaben.										
1	Für Überwachung des Hauses durch die Feuerwehr	1 120	—	950	—	170	—			
2	" Beleuchtung der Theater-Restaurations dem Direktor lt. Vertrag	150	—	150	—					
3	" Beleuchtung im Gerätehause	90	—	90	—					
4	" Schornsteinreinigung	18	—	6 12	—	11 88	—			
5	Zusammen einschl. Beitrag für die Angestellten zur Berufsgenossenschaft	453 55		495 83					42 28	
	Summe Tit. V.	1 831 55		1 691 95		181 88			42 28	
Wiederholung.										
	Tit. I. Besoldungen	3 480 80		3 480 80						
	" II. Verzinsung und Tilgung	16 519 20		16 507 20		12	—			
	" III. Abgaben und Beiträge	4 968 45		4 950 05		28 40		10	—	
	" IV. Unterhaltung des Theaters	4 000	—	3 670	—	330	—			
	" V. Sonstige Ausgaben	1 831 55		1 691 95		181	—		42 28	
	Summe der Ausgabe	30 800	—	30 300	—	552 28			52 28	

Abschluß.

Die Einnahme beträgt 30 800 M
 Die Ausgabe beträgt 30 800 "
 Geht auf.

Thorn den $\frac{3}{16}$ Dezember 1908.

Der Magistrat.

Die Stadtverordnetenversammlung.

Haushaltsplan

für die

Verwaltung des Artusstifts zu Thorn

für

1. April 1909/10.

Nummer	Einnahme. Artusstift. Tit. I.	Betrag		Der vor- jährige Etat setzt aus		Also jetzt				Bemerkungen
		M	P	M	P	mehr		weniger		
						M	P	M	P	
Tit. I. Einkünfte vom Grundeigentum.										
A. Mietszins für das Grundstück Altstadt Nr. 152/4 Artushof.										
1	Für die Festräume, die Gasträume, Zwischengeschoss- und Wohnräume samt Einrichtung von der Firma L. Dammann & Kordes bis 1. April 1910	13 000	—	13 000	—					
2	Für den westlichen Laden im Erdgeschoss nebst Kontor und Kellerraum vom Kaufmann Doliva bis 1. April 1910	2 000	—	2 000	—					
3	Für den östlichen Laden im Erdgeschoss nebst Kontor und Kellerraum von der Firma A. Glückmann Katski bis 1. April 1910	2 400	—	2 400	—					
	Summe A	17 400	—	17 400	—					
B. Mietszins für das Grundstück Altstadt Nr. 181 Hinterhaus vom Artushof.										
	Von dem Lokomotivführer Julius Mettner bis 1. Oktober 1911	1 500	—	1 200	—	300	—			
	Summe B für sich.									
C. Mietszins für das Grundstück Altstadt Nr. 21 Junkerhof.										
1	a. Für das Erdgeschoss von der Witwe Dablaszki bis 1. April 1911	600	—	600	—					
	b. für den 1. Stock von dem Obersekretär Boelfner desgl.	600	—	600	—					
	c. für den 2. Stock von dem Buraufvorsteher Dietrich desgl.	400	—	400	—					
2	Von Hotelbesitzer Leutke für den vom Hof abgetrennten Platz bis 1. April 1910	450	—	450	—					
	Summe C	2 050	—	2 050	—					
	Hierzu B	1 500	—	1 200	—	300	—			
	" A	17 400	—	17 400	—					
	Summe Tit. I.	20 950	—	20 650	—	300	—			

Nummer	Einnahme. Artusstift. Tit. II. Wiederholung.	Betrag		Der vor- jährige Etat jetzt aus		Also jetzt				Bemerkungen
						mehr		weniger		
		fl	kr	fl	kr	fl	kr	fl	kr	
	Tit. II. An sonstigen Einnahmen.									
1	Zuschuß von der Kammereikasse Dieser Zuschuß wird bei der Kammereikasse als zinsloses Darlehn gebucht und soll aus späteren Mehrerträgen zurückgezahlt werden.	8 286	35	8 316	35			30	—	
2	Rückerstattung der nach Ausgabe Tit. II., Ans. 2—4 zu zahlenden Versicherungsprämien:									
	a. Vom Pächter des Artushofes	97	—	97	—					
	b. von den Pächtern der beiden Läden je 11,55 fl	23	10	23	10					
3	Rückerstattung der nach Ausgabe Tit. II., Ans. 7 zu zahlenden Kanalgebühr vom Pächter des Artus- hofes anteilig	283	55	283	55					
	Summe Tit. II.	8 690	—	8 720	—			30	—	
	Wiederholung.									
	Tit. I. Einkünfte vom Grundeigentum	20 950	—	20 650	—	300	—			
	„ II. Sonstige Einnahmen	8 690	—	8 720	—			30	—	
	Summe der Einnahme	29 640	—	29 370	—	300	—	30	—	

Nummer	Ausgabe. Artusstift. Tit. I, II.	Betrag		Der vor- jährige Etat fest ans		Also jetzt				Bemerkungen
		M	P	M	P	mehr		weniger		
						M	P	M	P	
Tit. I. Zinsen und Tilgung.										
1	Von den im Jahre 1827 aus dem Depositorium der milden Stiftungen geliehenen Kapital von 9000 M zu 4% und zwar:									
	a. An die Testament- und Almosen- haltung von	5 915	M	236	60	236	60			
	b. An die Krankenhauskasse von	1 506	"	60	24	60	24			
	c. An die Kasse des Katharinen- (Elenden-) Hospitals von	1 579	"	63	16	63	16			
2	An die Testament- und Almosenhaltung von dem durch Cession vom Kaufmann S. Reißner übernommenen, im Jahre 1829 angeliehenen Kapital zu 4% von	6 000	M	240	—	240	—			
3	An den Kammerei-Kapitalienfonds von 516 720,46 M Anleihe zum Neubau des Artushofes (ursprüngl. 584 036,15 M) 3½% Zinsen 18 039,05 M									
	Tilgung ½% und ersparte Zinsen 5 276,23 M			23 315	28	23 316	84			1 56
	Die Anleihe wird im Jahre 1952 getilgt sein.									
4	Von 26 500 M Anleihe zu Instandsetzungen 4% Zinsen 1 060 M									
	1% Tilgung und die ersparten Zinsen 265 M			1 325	—	1 060	—	265	—	
	Summe Tit. I.			25 240	28	24 976	84	265	—	1 56
Tit. II. An Abgaben und Versicherungsbeiträgen.										
1	Feuersozietätsbeiträge und zwar:									
	a. von 408 800 M Versicherung für das Gebäude Altstadt Nr. 152/4			204	40	204	40			
	b. von 32 700 M Versicherung für das Gebäude Altstadt Nr. 181			16	35	16	35			
	c. von 31 300 M Versicherung für das Gebäude Altstadt Nr. 21			15	65	15	65			
	Zu übertragen			236	40	236	40			

Nummer	Ausgabe. Artusstift. Tit. II, III.	Betrag		Der vor- jährige Etat setzt aus		Also jetzt				Bemerkungen
		M	S	M	S	mehr		weniger		
						M	S	M	S	
	Übertrag	236	40	236	40					
2	Prämie für die Versicherung des Hausgerätes $\frac{3}{4}$ ‰ von 25 000 M an die Commercial-Union (vergl. Cinn. Tit. II., Ans. 2)	18	80	18	80					
3	Prämie für Versicherung der belegten Spiegelgläser (Saalspiegel) im Artushof $1\frac{1}{2}$ ‰ von 3 350 M an die Brandenburger Spiegelglas-Versicherungs-Gesellschaft (vergl. Cinn. Tit. II., Ans. 2)	50	30	50	30					
4	Prämie für Versicherung der Schaufenster, Glaswände und Spiegelglascheiben daselbst $1\frac{1}{2}$ ‰ von 3 400 M an dieselbe (vergl. Cinn. Tit. II., Ans. 2)	51	—	51	—					
5	An die Kammerei-Kasse Zuschlag zur Gebäudesteuer als Gemeindesteuer und zwar:									
	a. für das Gebäude Altstadt Nr. 152/4 zu 480 M									
	b. " " " " " 181 " 66 "									
	c. " " " " " 21 " 78 "									
	zusammen zu 624 M	1 200	—	1 200	—					
6	An dieselbe Gebäudesteuerzuschlag als Kosten der Straßenreinigung für das Grundstück Altstadt Nr. 152/4	57	60	57	60					
7	An die Wasserwerkskasse 76 ‰ der Gebäudesteuer als Kanalgebühr für dieses Grundstück	364	80	364	80					
	Summe Tit. II.	1 978	90	1 978	90					
	Tit. III. Zur Unterhaltung der Gebäude.									
1	Zur Unterhaltung des Artushofes Altstadt Nr. 152/4, soweit nicht die Unterhaltungspflicht des Pächters und der Mieter eintritt	1 500	—	1 500	—					
2	Zur Unterhaltung und Ergänzung der inneren Einrichtung (übertragbar mit Ans. 1)	500	—	500	—					
3	Zur Unterhaltung des Gebäudes Altstadt Nr. 181	200	—	200	—					
4	Zur Unterhaltung des Gebäudes Altstadt Nr. 21	200	—	200	—					
	Summe Tit. III.	2 400	—	2 400	—					

Nummer	Ausgabe. Artusstift. Tit. IV. Wiederholung.	Betrag		Der vor- jährige Etat fest aus		Also jetzt				Bemerkungen
		M	P	M	P	mehr		weniger		
						M	P	M	P	
	Tit. IV. Sonstige Ausgaben.									
	Zur Beschaffung von Kassenbüchern, Schreibwaren und insgemein	20	82	14	26	6	56			
	Summe Tit. IV. für sich.									
	Wiederholung.									
	Tit. I. Zinsen und Tilgung	25	240 28	24	976 84	265	—		1	56
	" II. Abgaben und Versicherungsbeiträge . .	1	978 90	1	978 90					
	" III. Zur Unterhaltung der Gebäude . . .	2	400 —	2	400 —					
	" IV. Sonstige Ausgaben	20	82	14	26	6	56			
	Summe der Ausgabe	29	640 —	29	370 —	271	56		1	56

Abschluß.

Die Einnahme beträgt 29 640 M
 Die Ausgabe beträgt 29 640 M
 Geht auf.

Thorn den 30. Dezember 1908.
6. Januar 1909.

Der Magistrat.

Die Stadtverordnetenversammlung.

Haushaltsplan

für das

Kämmereigut Katharinenflur

für

1. April 1909/10.



Nummer	Einnahme. Katharinenflur. Tit. I.	Betrag		Der vor- jährige Etat seht aus		Also jetzt				Bemerkungen	
		M	P	M	P	mehr		weniger			
						M	P	M	P		
	Tit. I. Erträge aus der Bewirtschaftung.										
1	Es sind bestellt:										
	a. 200 Morgen Winter-Roggen: Es wird angenommen, daß der Morgen 4,5 Ztr., also 200 Morgen = $200 \times 4,5 = 900$ Ztr. Roggen bringen. Davon gehen ab zur Winterbestellung 240 Ztr., mithin bleiben zum Verkauf 660 Ztr. $\times 8$ M	5280	—								
	b. 20 Morgen Sommer-Roggen: Es wird angenommen, daß der Morgen 4 Ztr., also 20 Morgen = $20 \times 4 = 80$ Ztr. Roggen bringen, 80 Ztr. $\times 8$ M	640	—								
	c. 60 Morgen Kartoffeln: Es wird angenommen, daß der Morgen 50 Ztr., also 60 Morgen = $60 \times 50 = 3000$ Ztr. Kartoffeln bringen, 3000 M $\times 1,50$ M	4500	—								
	d. 10 Morgen Gemenge: Es wird angenommen, daß der Morgen 4 Ztr., also 10 Morgen = $10 \times 4 = 40$ Ztr. Gemenge bringen, 40 Ztr. $\times 7$ M	280	—								
	e. 10 Morgen Rüben, Wicken, Möhren	175	—								
2	Für die Viehweide	300	—								
3	" Stroh	2000	—								
4	Unvorhergesehene Einnahmen	200	—								
	Summe Tit. I.	13375	—	11330	—	2045	—				
	Tit. II. a. Zuschuß der Kammereikasse.	4825	—	3500	—	1325	—				
	b. Vergütung des früheren Pächters für die nicht ausgeführte vertragsmäßige Bestellung und für das nicht vorhandene Saatgut			2800	—			2800	—		
	Summe Tit. II.	4825	—	6300	—	1325	—	2800	—		
	Wiederholung.										
	Tit. I. Erträge aus der Bewirtschaftung	13375	—	11330	—	2045	—				
	" II. Zuschüsse	4825	—	6300	—	1325	—	2800	—		
	Summe der Einnahme	18200	—	17630	—	3370	—	2800	—		

Nummer	Ausgabe. Katharinenflur. Tit. I, II, III.	Betrag		Der vor- jährige Etat setzt aus		Also jetzt				Bemerkungen
		fl	gr	fl	gr	mehr		weniger		
Tit. I. Gehälter und Löhne.										
1	Dem Wirtschaftsbeamten Graß außer freier Wohnung, Gartenbenutzung, der Haltung von 1 Kuh, 2 Schweinen und Geflügel	1 200	—	1 200	—					
2	3 Justleuten Deputat außer freier Wohnung und Ackerland (Der Wert des Deputats wird pro Jahr und Justmann auf 700 fl veranschlagt.)	2 100	—	2 100	—					
3	Sonstige Arbeitslöhne (Die Beträge zu 2 u. 3 sind gegenseitig übertragbar.)	2 700	—	2 400	—	300	—			
	Summe Tit. I.	6 000	—	5 700	—	300	—			
Tit. II. Unterhaltung der Pferde.										
1	Futter für 8 Pferde jährlich (Es wird angenommen, daß durch Verabreichung von Grünfutter, Heu und Gemenge sich die Unterhaltung für diese Summe durchführen läßt.)	3 400	—	2 200	—	1 200	—			
2	Für Hufbeslag, Tierarzhonorar und Arzneikosten	200	—	200	—					
	Summe Tit. II.	3 600	—	2 400	—	1 200	—			
Tit. III. Für die Bewirtschaftung.										
1	Es sollen bestellt werden:									
	a. 10 Morgen Gemenge	100	—							
	b. 100 Morgen Lupinen	400	—							
	c. Rüben, Brucken und Möhren	20	—							
2	Für künstlichen Dünger (Die Beträge zu 1 a—c u. 2 sind gegenseitig übertragbar.)	700	—							
	Summe Tit. III.	1 220	—	2 212	—			992	—	

Nummer	Ausgabe. Katharinenflur. Tit. IV, V.	Betrag		Der vor- jährige Etat jetzt aus		Also jetzt				Bemerkungen
						mehr		weniger		
		fl	pf	fl	pf	fl	pf	fl	pf	
Tit. IV. Reparaturen der Maschinen und Wagen zc.										
1	Für Reparaturen der landwirtschaftlichen Maschinen	400	—	400	—					
2	Desgl. der Wagen	200	—	200	—					
3	Desgl. der Geschirre	100	—	100	—					
(Die Beträge sind gegenseitig übertragbar.)										
Summe Tit. IV.		700	—	700	—					
Tit. V. Abgaben und Lasten.										
1	Kreisabgaben (einschl. Provinzialabgaben), Unfall-, Landwirtschaftskammerbeiträge zc.	186	20	186	20					
2	Schulbeitrag an die Stadt Thorn lt. Vertrag vom Jahre 1843	60	—	60	—					
3	Anteilige Amtsunkosten an den Amtsvorsteher in Thornisch-Papau	60	—	60	—					
4	Anteilige Standesamts-Unkosten an das Standes- amt in Bachau	10	50	60	—				49	50
5	An die neue Westpreussische landchaftliche Provinzial- Feuer-Sozietäts-Direktion in Marienwerder Prämie von 35 850 fl Versicherungssumme	137	30	137	30					
6	Feuerversicherung des Inventars und der Ernte- vorräte	300	—	200	—	100	—			
7	Versicherung der Feldfrüchte gegen Hagelschaden .	450	—		—	450	—			
8	Zur Reparatur der Baulichkeiten	300	—	300	—					
Summe Tit. V.		1504	—	1003	50	550	—		49	50

Nummer	Ausgabe. Katharinenflur. Tit. VI, VII. Wiederholung.	Betrag		Der vor- jährige Etat setzt aus		Also jetzt				Bemerkungen
		M	P	M	P	mehr		weniger		
						M	P	M	P	
Tit. VI. Verzinsung und Tilgung.										
1	Der Direktion der Neuen Westpreussischen Landschaft in Marienwerder von noch 31 427,75 M (ursprünglich 33 500 M) 3½ % Zinsen 1 099,97 M ½ % Tilgung und die ersparten Zinsen 240,03 „	1 340	—	1 340	—					
	zahlbar einhalbjährlich vom 1. bis 15. Juni und vom 1. bis 15. Dezember jeden Jahres. Die Anleihe wird im Jahre 1963 getilgt sein.									
2	Den Geschwistern Otto und Erwin Rothardt (Vormünderin Ww. Minna Walter) in Danzig-Langfuhr 5 % Zinsen von noch . . . 6 666,66 M	333	33	625	—			291	67	
3	Der Kammereikasse 3½ % Zinsen von 22 689 M Darlehn	794	12	794	12					
4	Zur Verzinsung des Restkaufgeldes 3½ % von 60 000,— M	2 100	—	1 820	—	280	—			
5	Zur Verzinsung des Darlehns zum Ankauf der Pferde, 5 % von . . . 3 000,— „	150	—	150	—					
	Summe Tit. VI.	4 717	45	4 729	12	280	—	291	67	
	Tit. VII. Unvorhergesehene Ausgaben.	458	55	885	38			426	83	
	Summe Tit. VII. für sich.									
Wiederholung.										
	Tit. I. Gehälter, Löhne	6 000	—	5 700	—	300	—			
	„ II. Unterhaltung der Pferde	3 600	—	2 400	—	1 200	—			
	„ III. Für Bewirtschaftung	1 220	—	2 212	—			992	—	
	„ IV. Reparaturen der Maschinen und Wagen u.	700	—	700	—					
	„ V. Abgaben und Lasten	1 504	—	1 003	50	550	—	49	50	
	„ VI. Zinsen und Tilgung	4 717	45	4 729	12	280	—	291	67	
	„ VII. Insgemein	458	55	885	38			426	83	
	Summe der Ausgaben	18 200	—	17 630	—	2 330	—	1 760	—	

Abſchluß.

Die Einnahme beträgt	18 200 . <i>M</i>
Die Ausgabe beträgt	18 200 „
	<hr/>
	Geht auf.

Thorn den $\frac{11.}{24.}$ Februar 1909.

Der Magistrat.

Die Stadtverordnetenversammlung.

Haushaltsplan

für die

städtische Wasserleitung und Kanalisation zu Thorn

für

1. April 1909/10.

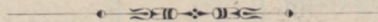

Nummer	Einnahme. A. Wasserleitung. Tit. I, II, III, IV, V.	Betrag		Der vor- jährige Etat setzt aus		Also jetzt				Bemerkungen
						mehr		weniger		
		M	℥	M	℥	M	℥	M	℥	
Tit. I. An Vergütungen für verbrauchtes Wasser.										
1	Wasserzins a. aus dem Bezirk Thorn 120 000 M									
	" b. desgl. Thorn-Moer 15 000 "	135 000	—	130 000	—	5 000	—			
2	Von der Stadtgemeinde für zur Straßenspülung, zu den Straßenbrunnen und zu Feuerlöschzwecken verbrauchtes Wasser	6 000	—	6 000	—					
3	Von der St. Johannis-Kirchengemeinde für Über- lassung des Wassers der Konduktleitung	3	—	3	—					
4	Vom Fabrikbesitzer C. Drevis Gebühr für Benutzung von 4 Hydranten zu je 3 M	12	—	12	—					
	Summe Tit. I.	141 015	—	136 015	—	5 000	—			
Tit. II. Wassermessermiete.										
	a. aus dem Bezirk Thorn	7 700	M							
	b. desgl. Thorn-Moer	2 000	"	9 700	—	9 500	—	200	—	
	Summe Tit. II. für sich.									
Tit. III. Rückerstattungen für Prüfung der Wassermesser.										
	Summe Tit. III. für sich.	15	—	15	—					
Tit. IV. Rückerstattungen für Anschlüsse und außerordentliche Arbeiten auf Bestellung (vergl. Tit. III. der Ausgabe)										
	Summe Tit. IV. für sich.	3 300	—	3 300	—					
Tit. V. Mietseinnahme.										
1	Vom Betriebsführer Droege 10 % des Gehalts . .	180	—	180	—					
2	" Spülmeister Krock	36	—	36	—					
3	Von demselben Pacht für den Obstgarten	50	—	50	—					
	Summe Tit. V.	266	—	266	—					

Nummer	Einnahme. A. Wasserleitung. Tit. VI, VII, VIII, IX. Wiederholung.	Betrag		Der vor- jährige Etat setzt aus		Also jetzt				Bemerkungen
		M	P	M	P	mehr		weniger		
						M	P	M	P	
	Tit. VI. Laufender Beitrag der städtischen Feuersozietät.	20 000	—	20 000	—					
	Summe Tit. VI. für sich.									
	Tit. VII. Vergütungen aus der Kämmerei-Kasse.									
1	Zuschuß für das Wasserwerk im Bezirk Thorn-Rocker	4 300	—	4 300	—					
	Für Besprengung der Straßen, Beschaffung der Schläuche und Hydrantenständer (Standrohre) .			4 000	—			4 000	—	
	Summe Tit. VII.	4 300	—	8 300	—			4 000	—	
	Tit. VIII. Zinsen vom Reservefonds.									
	Von 38 900 M zu 3½ %	1 361	50	1 151	50	210	—			
	Summe Tit. VIII. für sich.									
	Tit. IX. Insgemein.	12 50		12 50						
	Summe Tit. IX. für sich.									
	Wiederholung.									
	Tit. I. An Vergütungen für verbrauchtes Wasser	141 015	—	136 015	—	5 000	—			
	" II. Wassermessermiete	9 700	—	9 500	—	200	—			
	" III. Rückerstattung für Prüfung der Wasser- messer	15	—	15	—					
	" IV. desgl. für Anschlüsse	3 300	—	3 300	—					
	" V. Mieteinnahmen	266	—	266	—					
	" VI. Laufender Beitrag der städt. Feuersozietät	20 000	—	20 000	—					
	" VII. Vergütungen aus der Kämmereikasse .	4 300	—	8 300	—			4 000	—	
	" VIII. Zinsen vom Reservefonds	1 361	50	1 151	50	210	—			
	" IX. Insgemein	12 50		12 50						
	Summe der Einnahme	179 970	—	178 560	—	5 410	—	4 000	—	

Nummer	Ausgabe. A. Wasserleitung, Tit. I.	Betrag		Der vor- jährige Etat jetzt aus		Also jetzt				Bemerkungen
		M	P	M	P	mehr		weniger		
						M	P	M	P	
Tit. I. Gehälter und Löhne.										
1	Dem Betriebsführer Droege Gehalt einschließlich $\frac{1}{2} \times 400$ M pers. Zulage 1 800 M und 10 % Wohnungsgeldzuschuß 180 M (Stellengehalt 2 400 bis 3 200 M, steigend von 3 zu 3 Jahren um je 200 M, vom 1. April 1893. Die andere Hälfte zahlt die Kanalisationskasse.)	1 980	—	1 980	—					
2	Dem 1. Buchhalter Majorowski Gehalt 1 400 M und 10 % Wohnungsgeldzuschuß 140 M (Stellengehalt 2 100 M bis 2 900 M, steigend von 3 zu 3 Jahren um je 200 M vom 1. Oktober 1897. Die andere Hälfte zahlt die Kanalisationskasse)	1 540	—	1 485	—	55	—			
3	Dem Kassenassistenten Frieze Gehalt 850 M und 10 % Wohnungsgeldzuschuß 85 M (Stellengehalt 1 500 bis 2 500 M in Steigerungen von 5×3 Jahren um je 200 M vom 1. April 1906 ab. Die andere Hälfte des Gehalts zahlt die Gasanstaltskasse).	935	—	825	—	110	—			
4	Dem Vollziehungsbeamten Garske Gehalt einschließlich $\frac{1}{2} \times 100$ M pensionsfähiger persönlicher Zulage 665,— M und 10 % Wohnungsgeldzuschuß 66,50 M (Stellengehalt 900 bis 1 380 M steigend von 3 zu 3 Jahren um je 120 M vom 1. Juli 1900. Die andere Hälfte zahlt die Kanalisationskasse.)	731 50		682	—	49 50				
5	Dem Röhrenmeister Gehalt 850 — Die andere Hälfte zahlt die Kanalisationskasse.	850	—	850	—					
6	Dem Spülmeister Gehalt 1 200 —	1 200	—	1 200	—					
7	Dem Maschinenmeister des Wasserwerks Gehalt 1 800 — Wert der freien Wohnung 180 M	1 800	—	1 800	—					
8	Dem Maschinisten Gehalt 1 300 — Wert der freien Wohnung 130 M	1 300	—	1 300	—					
9	Dem Heizer des Wasserwerks Thorn Gehalt 1 000 — Wert der freien Wohnung 100 M	1 000	—	1 000	—					
10	Dem Heizer des Wasserwerks Thorn=Rocker Gehalt 900 — Wert der freien Wohnung 110 M	900	—	900	—					
11	Dem ständigen Hilfsarbeiter des Werks in Thorn	920	—	820	—	100	—			
12	Gehälter und Löhne für ständig beschäftigte Hilfs- schreiber und Arbeiter 8 000 —	8 000	—	7 000	—	1 000	—			
Summe Tit. I.		21 156 50		19 842	—	1 314 50				

Nummer	Ausgabe. A. Wasserleitung. Tit. II.	Betrag		Der vor- jährige Etat jetzt aus		Also jetzt				Bemerkungen
						mehr		weniger		
		ℳ	℥	ℳ	℥	ℳ	℥	ℳ	℥	
	Tit. II. Betriebskosten.									
1	Für das Wasserwerk in Thorn und Zweigwerk in Thorn-Mocker:									
	a. Brennstoffe	9500	—	8500	—	1000	—			
	b. Schmierstoffe	250	—	250	—					
	c. Putzstoffe	150	—	150	—					
	d. Sonstige Betriebs- und Beleuchtungsstoffe . .	350	—	350	—					
	e. Gasverbrauch der Motore und zur Beleuchtung im Wasserwerk Thorn-Mocker	1500	—	1500	—					
	f. Werkzeug und sonstige Geräte	150	—	150	—					
	g. Unterhaltung der Kessel und Maschinen für die Pump- und Beleuchtungsanlage	1500	—	1500	—					
	h. Unterhaltung sämtlicher elektrischen Anlagen der Wasserwerke (Blitzableiter, Wasserstands-Signal- apparate, elektrische Läutwerke und Fernsprecher mit der Stadt auschl. Lagerplatz) zur Hälfte, die andere Hälfte zahlt die Kanalisationskasse .	600	—	600	—					
	i. Unterhaltung der Baulichkeiten und Parkanlagen des Wasserwerks Thorn, sowie der Baulichkeiten des Werks in Thorn-Mocker (auschl. Wohnhaus)	1500	—	1000	—	500	—			
	k. Periodischer Anstrich der Hochbehälter (alle 4—5 Jahre einmalig)									
	l. Periodische Wasseruntersuchungen durch den Kreisarzt	200	—	200	—					
	m. Mitgliederbeitrag an den Verein für Wasser- versorgung und Abwässerbeseitigung $\frac{1}{2} \times 150$ ℳ, die andere Hälfte zahlt die Kanalisationskasse .	75	—	75	—					
	n. Desgl. an den Westpreussischen Verein zur Über- wachung von Dampfkesseln in Danzig für 2 Kessel je 24 ℳ und Porto	48	10	48	10					
	o. An die Frankfurter Transport- u. Verf.-Gesell- schaft in Frankfurt a. M. für Haftpflichtversicherung aus Wasserleitungsschäden	150	—	150	—					
	Zu übertragen	15 973	10	14 473	10	1 500	—			

Nummer	Ausgabe. A. Wasserleitung. Tit. II.	Betrag		Der vor- jährige Etat jetzt aus		Also jetzt				Bemerkungen
		M	P	M	P	mehr		weniger		
						M	P	M	P	
	Übertrag	15 973	10	14 473	10	1 500	—			
2	Wassermesser-Prüfungsstelle:									
	a. Arbeitslohn für Instandsetzung der Wassermesser	2 000	—	1 200	—	800	—			
	b. Ersatzteile für Wassermesser	1 000	—	600	—	400	—			
	c. Werkzeug und Hilfsstoffe (Dichtungs-, Schmier- und Pußstoffe) für Wassermesser	200	—	200	—					
3	Bauliche Unterhaltung der Sammelbrunnen, des Sammelkanals, der Rohrstrecke bis zum Wasserwerk, der gesamten Heberleitung einschl. des Heberbrunnens und des Wohnhauses an der Quellsfassung	800	—	800	—					
4	Für Ersatzteile des gesamten Straßen-Rohrnetzes (Innenstadt und Vorstädte) nebst Brunnen, Schiebern, Hydranten, Entleerungs- und Entlüftungsventilen, der Schieber- und Hydrantenschilder und Ständer, sowie für die zur Beseitigung von Rohrbrüchen und Undichtheiten und dergl. in der Leitung erforderlichen Stoffe und Bekleidungsstücke . .	4 500	—	4 000	—	500	—			
5	a. Baustoffe für Neuanschlüsse	1 500	—	1 500	—					
	b. Arbeits- und Fuhrlohne dafür	600	—	600	—					
6	Unterhaltung des Lagerplatzes zur Hälfte:									
	a. Unterhaltung der Baulichkeiten, Instandhaltung der Dienstwohnung und der Geschäftszimmer, der Umwehrung und der Wege des Platzes $\frac{1}{2} \times 300$ M	150	—	150	—					
	b. Werkzeug und sonstige Geräte $\frac{1}{2} \times 240$ M .	120	—	120	—					
	c. Brenn-, Beleuchtungs-, Schmier- und Pußstoffe, desgl. für Streckenbeleuchtung und die in Ans. 4 und 5 benannten Arbeiten $\frac{1}{2} \times 1000$ M .	500	—	500	—					
	d. Fernsprechanlage des Lagerplatzes $\frac{1}{2} \times 178$ M	89	—	89	—					
7	Instandsetzung der durch die Wasserleitung beschädigten Straßen- und sonstigen Anlagen einschließlich der Pflasterarbeiten über den Anschlußgräben . .	700	—	700	—					
8	a. Beiträge zur Berufsgenossenschaft der Gas- und Wasserwerke	400	—	400	—					
	b. " " Allgemeinen Ortskrankenkasse . .	180	—	130	—	50	—			
	c. " " Invaliden-Versicherung	140	—	140	—					
	Zu übertragen	28 852	10	25 602	10	3 250	—			

Nummer	Ausgabe. A. Wasserleitung. Tit. II, III, IV.	Betrag		Der vor- jährige Etat jetzt aus		N i e j e t				Bemerkungen
		M	P	M	P	mehr		weniger		
						M	P	M	P	
	Übertrag	28 852	10	25 602	10	3 250	—			
9	Laufende Ausgaben für Kassen- und Betriebs-Geschäftszimmer (Schreib- und Zeichenwaren, Zeitschriften, Bücher, Vordrucke, Versuchsgegenstände, sowie andere Einrichtungsstücke) und Porto-Ausgaben $\frac{1}{2} \times 700$ M	350	—	350	—					
10	Miete für das Kassenzimmer im Rathause an die Kammereikasse	500	—	150	—	350	—			
11	Miete für die Wohnung des Heizers im Wasserwerk Thorn-Moeker an die Gasanstaltskasse	60	—	60	—					
12	Entschädigung für die im Betrieb erforderlichen Lastfahrten $\frac{1}{2} \times 600$ M	300	—	300	—					
13	Entschädigung für Dienstfahrten $\frac{1}{2} \times 80$ M . . .	40	—	40	—					
14	Neubeschaffung von Wassermessern, Ersatz für die im Betriebe unbrauchbar gewordenen Messer und für Neubauten	3 000	—	3 000	—					
	Summe Tit. II.	33 102	10	29 502	10	3 600	—			
	Tit. III. Für Löhne und Baustoffe zu Anschlüssen und außerordentlichen Arbeiten auf Kosten der Besteller (vergl. Tit. IV. der Einnahme)	3 000	—	3 000	—					
	Summe Tit. III. für sich.									
	Für Besprengung der Straßen. Zur Beschaffung der Schläuche, Hydrantenständer, Geräte und zu Löhnen			4 000	—			4 000		
	Summe für sich.									
	Tit. IV. Abgaben und Lasten.									
1	a. An die Commercial-Union Verf.-Gesellschaft Prämie für die Versicherung der Gebäude, Maschinen u. s. w. des Wasserwerks von 323 300 und 1500 M 1 und $\frac{3}{100}$	327	80	327	80					
	Zu übertragen	327	80	327	80					

Nummer	Ausgabe. A. Wasserleitung. Tit. IV.	Betrag		Der vor- jährige Etat seht aus		Also jetzt				Bemerkungen
		M	P	M	P	mehr		weniger		
						M	P	M	P	
	Übertrag	327	80	327	80					
b.	An dieselbe für Arbeits- u. j. w. Geräte und Stoffe von 5000 M 1‰	5	—	5	—					
c.	An dieselbe für das Gebäude auf der Erweiterung des Wasserwerks von 3485 M 1½‰	5	30	5	30					
d.	An die Hamburg-Bremer Verf.-Gesellschaft Prämie für die Versicherung des in Thorn-Möcker gelegenen Wasserturms, des Maschinegebäudes nebst Hochbehälter, der Vor- und Hochdruckpumpen, liegenden Gasmotoren einschl. Rohrleitungen, Schieber, Windkessel, Gas- und Wassermesser, sämtlicher inneren Einrichtung der Enteisungsanlage ¾‰ von 84600 M	63	45	57	80	5	65			
e.	An dieselbe für zirka 400 Wassermesser in Thorn-Möcker verteilt einschl. Aufstellung und Hauptähne 2½‰ von 10000 M	25	—	25	—					
2	Gemeindesteuer, Zuschlag zur Gebäudesteuer	90	—	90	—					
3	An die Besitzer Graue, Szatkowski und Katarzynski Anerkennungsgebühr für Benutzung des ihnen gehörenden Geländes an der Schlachthausstraße zur Legung der Druckrohrleitung nach der Jakobs-Vorstadt je 3 M	9	—	9	—					
4	An die königliche Festungs-Baukasse hier desgl. für Benutzung fortifikatorischen Geländes für einen Brunnenschacht am Ende der Fischerstraße	—	50	—	50					
5	Desgl. an die Eisenbahn-Stationskasse Möcker für die Unterführung eines Wasserleitungsrohres durch die Bahnstrecken in der Spritz-, Geretz-, Linden- und Frix-Reuterstraße ½ von 3 M (die andere Hälfte zahlt die Gasanstaltskasse)	1	50	1	50					
	An die Kölnische Unfallversicherungs-Aktien-Gesellschaft Prämie für die Haftpflichtversicherung der ehemaligen Gemeinde Möcker für das Wasserwerk			12	50			12	50	
	Summe Tit. IV.	527	55	534	40	5	65	12	50	

Nummer	Ausgabe. A. Wasserleitung. Tit. VII. Wiederholung.	Betrag		Der vor- jährige Etat setzt aus		Also jetzt				Bemerkungen
		M	Pf	M	Pf	mehr		weniger		
	Tit. VII. Außerordentliche Ausgaben.									
1	Prämien und Sterbegelder	300	—			300	—			
2	Insgemein einschl. 50 M Unterhaltungskosten für das Fahrrad des Rohrmeisters	2110	—	1910	92	199	08			
	Summe Tit. VII.	2410	—	1910	92	499	08			
	Wiederholung.									
Tit.	I. Gehälter und Löhne	21156	50	19842	—	1314	50			
"	II. Betriebskosten	33102	10	29502	10	3600	—			
"	III. Für Löhne und Baustoffe zu Anschlüssen	3000	—	3000	—					
"	Für Besprengung der Straßen			4000	—			4000	—	
"	IV. Abgaben und Lasten	527	55	534	40	565	12	50		
"	V. Verzinsung und Tilgung	86773	85	86770	58	446	119			
"	VI. Überschuß an die Kanalisations-Kasse .	33000	—	33000	—					
"	VII. Außerordentliche Ausgaben	2410	—	1910	92	499	08			
	Summe der Ausgabe	179970	—	178560	—	5423	69	4013	69	

Abschluß A.

Die Einnahme beträgt 179 970 M
 Die Ausgabe beträgt 179 970 "
Geht auf.

Nummer	Einnahme. B. Kanalisation. Tit. I, II, III, IV, V.	Betrag		Der vor- jährige Etat jetzt aus		Also jetzt				Bemerkungen	
						mehr		weniger			
		M	Pf	M	Pf	M	Pf	M	Pf		
	Tit. I. Kanalisationsgebühren										
	bei 76 % der Gebäudesteuer	87 000	—	84 000	—	3 000	—				
	Summe Tit. I. für sich.										
	Tit. II. An Rückerstattungen										
	für Ausführung von Regenrohranschlüssen, Anschluß- leitungen und außerordentlichen Arbeiten auf Kosten der Besteller (vergl. Tit. III. der Ausgabe) . . .	2 300	—	1 500	—	800	—				
	Summe Tit. II. für sich.										
	Tit. III. Mietseinnahme.										
	Vom Betriebsführer Droege 10 % des Gehalts . .	180	—	180	—						
	Summe Tit. III. für sich.										
	Tit. IV. Vergütung von der Stadtgemeinde										
	für Abführung der Regen- und Schmutzwässer von den Straßen und öffentlichen Plätzen der Stadt . .	4 400	—	4 400	—						
	Summe Tit. IV. für sich.										
	Tit. V. Zuschuß aus der Wasserleitungskasse.										
		33 000	—	33 000	—						
	Summe Tit. V. für sich.										

Nummer	Einnahme. B. Kanalisation. Tit. VI, VII. Wiederholung.	Betrag		Der vor- jährige Stat jetzt aus		Also jetzt				Bemerkungen		
		M	P	M	P	mehr		weniger				
						M	P	M	P			
	Tit. VI. Zinsen vom Reservefonds.											
	Von 17100 M zu 3½ %	598	50	423	50	175	—					
	Summe Tit. VI. für sich.											
	Tit. VII. Insgemein.	6	50	7	50					1	—	
	Summe Tit. VII. für sich.											
	Wiederholung.											
	Tit. I. Kanalisationsgebühren	87	000	—	84	000	—	3	000	—		
	„ II. Rückerstattungen für Anschlüsse	2	300	—	1	500	—	800	—			
	„ III. Mietseinnahme	180	—	180	—							
	„ IV. Vergütung von der Stadtgemeinde	4	400	—	4	400	—					
	„ V. Zuschuß aus der Wasserleitungskasse	33	000	—	33	000	—					
	„ VI. Zinsen vom Reservefonds	598	50	423	50	175	—					
	„ VII. Insgemein	6	50	7	50					1	—	
	Summe der Einnahme	127	485	—	123	511	—	3	975	—	1	—

Nummer	Ausgabe. B. Kanalisation. Tit. I, II.	Betrag		Der vor- jährige Etat jetzt aus		Also jetzt				Bemerkungen
		ℳ	℥	ℳ	℥	mehr		weniger		
Tit. I. Gehälter und Löhne.										
1	Dem Betriebsführer Droege	1 980	—	1 980	—					
2	Dem 1. Buchhalter Majorowski	1 540	—	1 485	—	55	—			4. Zulage ab 1. 10. 09.
3	Dem Vollziehungsbeamten Garske	731	50	632	—	49	50			3. " " 1. 7. 09.
4	Dem Röhrenmeister Wert der freien Wohnung 120 ℳ	850	—	850	—					
5	Dem Heizer des Klärwerks Wert der freien Wohnung 117 ℳ	1 170	—	1 170	—					
6	Den auf dem Klärwerk ständig beschäftigten Arbeitern	2 500	—	2 000	—	500	—			
7	Löhne der sonst für die Kanalisation erforderlichen Arbeiter einschl. Reinigung und Spülung sämtlicher öffentlichen Bedürfnisanstalten, welche an die Kanalisation angeschlossen sind, sowie Schreib- und Zeichenhilfe	6 200	—	5 400	—	800	—			
	Prämien und Sterbegelder an Arbeiter			1 550	—			1 550	—	
	Summe Tit. I.	14 971	50	15 117	—	1 404	50	1 550	—	
Tit. II. Betriebskosten.										
1	Klärwerk:									
	a. Brennstoffe	1 300	—	1 300	—					
	b. Klärstoffe	500	—	500	—					
	c. Schmierstoffe	150	—	150	—					
	d. Fußstoffe	100	—	100	—					
	e. Sonstige Betriebsstoffe und Dichtungen	150	—	150	—					
	f. Werkzeug und sonstige Geräte	100	—	100	—					
	g. Gas- und Petroleumverbrauch	500	—	500	—					
	Zu übertragen	2 800	—	2 800	—					

Nummer	Ausgabe. B. Kanalisation. Tit. II.	Betrag		Der vor- jährige Etat fest aus		Also jetzt				Bemerkungen
						mehr		weniger		
		ℳ	₰	ℳ	₰	ℳ	₰	ℳ	₰	
	Übertrag	2 800	—	2 800	—					
	j. Unterhaltung der Kessel, Maschinen, Pumpen, Transmissionen, Aufzüge, Schlammfässer, Mischbottiche, Pressen, Kalklöschkästen, Rechen, Schlammverteiler, Überläufe und Absperrschieber, der Brunnen und Becken und der Schlammwagen .	2 000	—	2 000	—					
	i. Unterhaltung der elektrischen Anlagen, der Blitzableiter und der Fernsprecher (ausschließlich auf dem Bauhofe)	300	—	300	—					
	k. Unterhaltung der Baulichkeiten, Kanäle, Schächte, Zäune, Wege und Pflanzungen	1 000	—	1 000	—					
	l. Unterhaltung des Laboratoriums	100	—	100	—					
	m. Periodische Untersuchung der Abwässer durch den Kreisarzt und durch die Königl. Versuchs- und Prüfungsanstalt für Wasserversorgung und Abwässerbeseitigung in Berlin, sowie für sonstige allgemeine Gutachten	500	—	500	—					
	n. Mitgliederbeitrag an den Verein für Wasserversorgung und Abwässerbeseitigung $\frac{1}{2} \times 150$ ℳ	75	—	75	—					
	o. Desgl. an den Westpreussischen Verein zur Überwachung von Dampfkesseln in Danzig für 1 Kessel	24	10	24	10					
2	Kosten für Abfuhr der Heiz- und Klärrückstände	1 200	—	900	—	300	—			
3	Bauliche Unterhaltung des gesamten Kanalnetzes	1 000	—	1 000	—					
4	a. Für Ersatzteile des gesamten Kanalnetzes, der Schieber, Klappen, Steigeisen, Verschluss- und Schachtdeckel, der Straßensinkkastenroste u. s. w., Beschaffung der zur Reinigung erforderlichen Geräte, Werkzeuge und Bekleidungsstücke, sowie zur Unterhaltung der Sinkkasten	4 500	—	3 500	—	1 000	—			
	b. Arbeits- und Fuhrlohne für die Reinigung des gesamten Kanalnetzes, für Kanalspülung, Schachtreinigung, Entleerung der Straßensinkkästen .	4 000	—	3 000	—	1 000	—			
5	a. Für Baustoffe zu Neuanschlüssen und Abänderung der bestehenden Anschlüsse	1 000	—	1 000	—					
	b. Arbeits- und Fuhrlohne für die Anschlussarbeiten	500	—	500	—					
	Zu übertragen	18 999	10	16 699	10	2 300	—			

Nummer	Ausgabe. B. Kanalisation. Tit. II.	Betrag		Der vor- jährige Etat setzt aus		Also jetzt				Bemerkungen
						mehr		weniger		
		ℳ	ℳ	ℳ	ℳ	ℳ	ℳ	ℳ	ℳ	
	Übertrag	18 999	10	16 699	10	2 300	—			
6	Unterhaltung des Lagerplatzes zur Hälfte:									
	a. Unterhaltung der Baulichkeiten, Instandhaltung der Dienstwohnung und der Geschäftszimmer, der Umwehrung und der Wege des Platzes $\frac{1}{2} \times 300$ ℳ	150	—	150	—					
	b. Werkzeug und sonstige Geräte $\frac{1}{2} \times 240$ ℳ	120	—	120	—					
	c. Brenn-, Beleuchtungs-, Schmier- und Putzstoffe $\frac{1}{2} \times 1000$ ℳ	500	—	500	—					
	d. Fernsprechanlage $\frac{1}{2} \times 178$ ℳ	89	—	89	—					
7	Instandsetzung der durch die Kanalisation etwa beschädigten Straßen- und sonstigen Anlagen einschl. der Pflasterarbeiten über den Anschlußgräben	650	—	650	—					
8	a. Beiträge zur Berufsgenossenschaft der Gas- und Wasserwerke	350	—	350	—					
	b. " " allgemeinen Orts-Krankenkasse	160	—	110	—	50	—			
	c. " " Invalidenversicherung	120	—	120	—					
9	Laufende Ausgaben für Kassen- und Betriebsgeschäftszimmer (Schreib- und Zeichenwaren, Zeitschriften, Bücher, Vordrucke, Versuchsgegenstände sowie andere Einrichtungstücke) und Portoauslagen $\frac{1}{2} \times 700$ ℳ	350	—	350	—					
10	Miete für das Kassenzimmer im Rathause an die Kämmereikasse	500	—	150	—	350	—			
11	Entschädigung für die im Betriebe erforderlichen Lastfahrten $\frac{1}{2} \times 600$ ℳ	300	—	300	—					
12	Entschädigung für Dienstoffahrten $\frac{1}{2} \times 80$ ℳ	40	—	40	—					
	Summe Tit. II.	22 328	10	19 628	10	2 700	—			

Nummer	Ausgabe. B. Kanalisation. Tit. III, IV, V.	Betrag		Der vor- jährige Etat jetzt aus		Also jetzt				Bemerkungen	
		M	P	M	P	mehr		weniger			
						M	P	M	P		
	Tit. III. Für Löhne und Baustoffe										
	zur Ausführung der Regenrohranschlüsse, Anschluß- leitungen und außerordentlichen Arbeiten auf Kosten der Besteller (Vergl. Tit. II der Einnahme) . . .	2 000	—	1 300	—	700	—				
	Summe Tit. III. für sich.										
	Tit. IV. Abgaben und Lasten.										
1	Feuerversicherungsbeiträge an die Commercial-Union										
	a. Klärwerk: Beamtenwohnhaus 5 000 M $1\frac{0}{100}$ 5,— M Betriebsgebäude u. Maschinen 99 500 M $1\frac{1}{2}\frac{0}{100}$ 149,25 "										
	b. Lagerplatz: Gebäude und Umwehrung 31 150 M $1\frac{0}{100}$ 31,15 " Geräte und Baustoffe 18 000 M $1\frac{0}{100}$ 18,— "	203	40	203	40						
2	Gemeindesteuer, Zuschlag zur Gebäudesteuer . . .	90	—	90	—						
3	Anerkennungsgebühr für Ableitung des Wassers des Klärwerks durch den fiskalischen Außendeich in die Weichsel an die Königl. Kreisasse hier für die Strom- bauverwaltung, jährlich am 1. Januar	3	—	3	—						
	Summe Tit. IV.	296	40	296	40						
	Tit. V. Verzinsung und Tilgung.										
1	a. Zinsen von 734 954 M (ursprüngl. 1 000 000 M) Anleihe zu $3\frac{1}{2}\frac{0}{100}$ 25 723,39 M										
	b. Tilgung $1\frac{1}{2}\frac{0}{100}$ und die ersparten Zinsen 24 273,— "										
	c. Zum Reservefonds $\frac{1}{2}\frac{0}{100}$ der urspr. Summe 5 000,— "	54 996	39	54 997	70					131	
	Die Anleihe wird planmäßig im Jahre 1929 getilgt sein.										
	Zu übertragen	54 996	39	54 997	70					131	

Nummer	Ausgabe. B. Kanalisation. Tit. V, VI. Wiederholung.	Betrag		Der vor- jährige Etat setzt aus		Also jetzt				Bemerkungen	
						mehr		weniger			
		ℳ	ℳ	ℳ	ℳ	ℳ	ℳ	ℳ	ℳ		
	Übertrag	54 996	39	54 997	70					1 31	
2	a. Zinsen von 509 115,64 ℳ (urspr. 577 490,51 ℳ) Anleihe zu 4% 20 364,62 "										
	b. Tilgung 1½% und die ersparten Zinsen <u>11 434,31 "</u>	31 798	93	31 775	84	23 09					
	Die Anleihe wird planmäßig im Jahre 1935 getilgt sein.										
	Summe Tit. V.	86 795	32	86 773	54	23 09				1 31	
	Tit. VI. Insgemein.	1 093	68	395	96	697	72				
	Summe Tit. VI. für sich.										
	Wiederholung.										
	Tit. I. Gehälter und Löhne	14 971	50	15 117	—	1 404	50	1 550	—		
	„ II. Betriebskosten	22 328	10	19 628	10	2 700	—				
	„ III. Für Löhne und Baustoffe	2 000	—	1 300	—	700	—				
	„ IV. Abgaben und Lasten	296	40	296	40						
	„ V. Verzinsung und Tilgung	86 795	32	86 773	54	23 09				1 31	
	„ VI. Insgemein	1 093	68	395	96	697	72				
	Summe der Ausgabe	127 485	—	123 511	—	5 525	31	1 551	31		

Abschluß B.

Die Einnahme beträgt	127 485 . ^h
Die Ausgabe beträgt	127 485 . ^h
	<hr/>
	Geht auf.

Thorn den 30. Dezember 1908.
6. Januar 1909.

Der Magistrat.

Die Stadtverordnetenversammlung.

Haushaltsplan

für die

städtische Gasanstalt zu Thorn

für

1. April 1909/10.

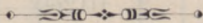

Nummer	Einnahme. Gasanstalt. Tit. I.	Betrag		Der vor- jährige Etat setzt aus		Also jetzt				Bemerkungen	
		M	Pf	M	Pf	mehr		weniger			
						M	Pf	M	Pf		
Tit. I. Verkaufte Erzeugnisse und Gasmessermiete.											
1	Es wird angenommen, daß der Gasverbrauch in diesem Jahre betragen wird:										
		cbm	zu	M	Pf						
	a. Auf dem Bahnhof	215 000	15	32 250	—						
	b. Privatverbrauch	1 185 000	16	189 600	—						
	c. Straßenbeleuchtung in Thorn	215 000	16	34 400	—						
	d. desgl. in Thorn-Moeder	70 000	16	11 200	—						
	e. Zum Kochen, Heizen und Betrieb von Gaskraftmaschinen, sowie zur Keller- und Gartenbeleuchtung	1 150 000	12	138 000	—						
		<u>2 835 000</u>	<u>—</u>	<u>405 450</u>	<u>—</u>	405 450	—	394 400	—	11 050	—
	Rechnet man zu vorstehenden 2 835 000 cbm Gas 210 000 cbm Verlust und Selbstverbrauch der Gasanstalt, so ergibt das eine Gaszerzeugung von 3 045 000 cbm Gas, die bei einer Ausbeute von 14,5 cbm aus dem Zentner 210 000 Zentner Kohlen erfordern.										
2	Es wird angenommen, daß von 100 Pfd. vergaster Kohlen 38 Pfd. Koks zum Verkauf kommen, mithin im Ganzen 79 800 Zentner Koks zu 1,20 M					95 760	—	92 772	—	2 988	—
3	Von 100 Pfd. Kohlen werden 4 Pfd. Teer gewonnen, daher von 210 000 Zentner Kohlen 8400 Zentner Teer					14 500	—	14 500	—		
4	1 000 Zentner ausgenutzte Reinigungsmaße zu 0,30 M					300	—	300	—		
5	54 000 kg verdichtetes Gaswasser zu 0,19 M					10 260	—	10 260	—		
6	Retortengraphit					300	—	300	—		
7	Gasmessermiete					6 500	—	6 500	—		
	Summe Tit. I.					<u>533 070</u>	<u>—</u>	<u>519 032</u>	<u>—</u>	<u>14 038</u>	<u>—</u>

Nummer	Einnahme. Gasanstalt. Tit. II, III. Wiederholung.	Betrag		Der vor- jährige Etat setzt aus		Also jetzt				Bemerkungen
						mehr		weniger		
		ℳ	℥	ℳ	℥	ℳ	℥	ℳ	℥	
	Tit. II. Anfertigung und Unterhaltung der Privat-Gasleitungen									
	wird angenommen mit	80 000	—	72 000	—	8 000	—			
	Summe Tit. II. für sich.									
	Tit. III. Sonstige Einnahmen.									
1	Für zu verkaufendes Schmelzeisen u. f. w.	250	—	400	—			150	—	
2	" " verkaufende Leertouren	160	—	160	—					
3	An Wiegegeld von der Zentesimalwaage	800	—	800	—					
4	Miete für den schiefen Turm, 2 Wohnungen zu je 100 ℳ, 1 zu 150 ℳ	350	—	350	—					
5	Miete für das Verwaltungsgebäude in Thorn-Möcker, 1 Wohnung zu 120 ℳ, 1 zu 60 ℳ	180	—	180	—					
6	Zinsen von dem Reservefonds der Gasanstalt	7 500	—	6 800	—	700	—			
7	Verzugszinsen, unvorhergesehene Einnahmen u. f. w. zum besonderen Nachweise	190	—	278	—			88	—	
	Summe Tit. III.	9 430	—	8 968	—	700	—	238	—	
	Wiederholung.									
	Tit. I. Verkaufte Erzeugnisse	533 070	—	519 032	—	14 038	—			
	" II. Privateinrichtungen	80 000	—	72 000	—	8 000	—			
	" III. Sonstige Einnahmen	9 430	—	8 968	—	462	—			
	Summe der Einnahme	622 500	—	600 000	—	22 500	—			

Nummer	Ausgabe. Gasanstalt. Tit. I.	Betrag		Der vor- jährige Etat jetzt aus		Also jetzt				Bemerkungen
		M	P	M	P	mehr		weniger		
						M	P	M	P	
Tit. I. Befoldungen und Pensionen.										
1	Dem Direktor Sorge Gehalt einschl. 1500 M pers. pensionsfähiger Zulage (Stellengehalt 3600 bis 4600 M in Stei- gerungen von 4 mal 3 Jahren um je 250 M vom 1. Oktober 1899 ab). Wert der freien Wohnung, Licht und Heizung 800 M	5850	—	5600	—	250	—			3. Zulage ab 1.10.08.
2	" Kassenassistenten Soth Gehalt . 1500 M und 10 % Wohnungsgeldzuschuß 150 " (Stellengehalt 1500—2500 M in Steigerungen von 5 mal 3 Jahren um je 200 M vom 1. Juli 1908 ab).	1650	—	2255	—			605	—	
3	" Kassenassistenten Frieße Gehalt . . 850 M und 10 % Wohnungsgeldzuschuß . 85 " (Stellengehalt 1500 bis 2500 M in Steige- rungen von 5 mal 3 Jahren um je 200 M vom 1. April 1906 ab. Die andere Hälfte des Gehalts zahlt die Wasserwerksverwaltung).	935	—	825	—	110	—			1. " " 1. 4. 09.
4	Fehlgeld: Dem Buchhalter Majorowski	60	—	60	—					
	" Materialienverwalter Hanschild	30	—	30	—					
5	" " " Befoldung	1500	—	1800	—			300	—	
6	N. N. Entschädigung dafür, daß er bis 8 Uhr abends im Bureau bleibt	300	—	300	—					
7	Dem Gasmeister Zurkschat Befoldung Wert der freien Wohnung, Licht und Heizung mit Koks 250 M	1500	—	1500	—					
8	" Rohrmeister Röhrenberg Befoldung Wert der freien Wohnung, Licht und Heizung mit Koks 360 M	1800	—	1800	—					
9	" Rohrmeister Destrreich Befoldung	1800	—	1800	—					
10	Für eine ständige Hilfskraft im Bureau	1320	—	1440	—			120	—	
11	" " weitere Hilfskraft im Bureau	1320	—	1080	—	240	—			
12	" " Schreibhilfe in der Gasanstaltskasse	960	—	840	—	120	—			
	Zu übertragen	19025	—	19330	—	720	—	1025	—	

Nummer	Ausgabe. Gasanstalt. Tit. I, II.	Betrag		Der vor- jährige Etat setzt aus		Also jetzt				Bemerkungen	
						mehr		weniger			
		ℳ	℥	ℳ	℥	ℳ	℥	ℳ	℥		
	Übertrag	19 025	—	19 330	—	720	—	1 025	—		
13	Dem Buchhalter a. D. Freudenreich Pension . . .	1 500	—	1 500	—						
14	„ Gasmeister a. D. Behrke Pension . . .	582	—	582	—						
15	Der Witwe des Gasdirektors Müller Wittwengeld	1 283	33	1 283	33						
16	„ „ „ Buchhalters Angermann „	500	—	500	—						
17	„ „ „ „ Reddemann widerrufliche Unterstützung . . .	360	—	360	—						
18	An die Kammereikasse zur Deckung der anteiligen allgemeinen Verwaltungskosten	6 000	—	6 000	—						
	Summe Tit. I.	29 250	33	29 555	33	720	—	1 025	—		
	Tit. II. Arbeitslohn bei der Gaserzeugung und der Laternenbedienung.										
1	a. 2 Vorarbeiter mit 2 mal 365 Tagen zu 3,10 ℳ	2 263	—	2 190	—	73	—				
	b. 16 Feuerarbeiter mit 16 mal 365 Tagen zu 2,80 „	16 352	—	13 797	—	2 555	—				
	c. 3 Boten zur Aufnahme der Gasmesserstände und Einzahlung der Rechnungen, 2 Boten monatlich 90 ℳ, einem 80 ℳ, außerdem jedem Boten 25 ℳ Fehlgeld jährlich	3 195	—	3 195	—						
	d. Für Botenlöhne, Beihilfe zur Aufnahme der Gasmesserstände u. s. w.	2 000	—	1 500	—	500	—				
	e. 4 Hofarbeiter mit 4 mal 365 Tagen zu 2,50 ℳ	3 650	—	1 752	—	1 898	—				
	12 desgl. mit 12 mal 365 Tagen zu 2,40 „	10 512	—	10 074	—	438	—				
2	a. 14 Laternenwärter mit 14 mal 365 Tagen zu 2,00 ℳ	10 220	—	8 955	20	1 264	80				
	b. Für Beaufsichtigung der Laternenwärter . . .	100	—	100	—						
	Summe Tit. II.	48 292	—	41 563	20	6 728	80				

Nummer	Ausgabe. Gasanstalt. Tit. III, IV, V.	Betrag		Der vor- jährige Etat jetzt aus		Also jetzt				Bemerkungen
		M	P	M	P	mehr		weniger		
						M	P	M	P	
Tit. III. Stoffe zur Erzeugung und Reinigung des Gases.										
1	Nach Tit. I, Ans. 1 der Einnahme sind erforderlich 210 000 Zentner Steinkohlen bis in den Schuppen zu 1,15 M	241 500	—	244 137	60			2 637	60	
2	Rafeneisenerz, Waschöl, Sägespähne zum Reinigen des Gases, Kalk zur Verdichtung des Gaswassers, Analysen, Fuhrlohne für Kalkschlammabfuhr u. s. w.	2 800	—	2 500	—	300	—			
	Summe Tit. III.	244 300	—	246 637	60	300	—	2 637	60	
Tit. IV. Zu Bauten.										
1	Zu Rohrreiserweiterungen	11 000	—	11 000	—					
2	Für unvorhergesehene Bauten	7 000	—	7 000	—					
3	Zur Ansammlung eines Baufonds für die Erweiterung der Gasanstalt	20 000	—	20 000	—					
	Summe Tit. IV.	38 000	—	38 000	—					
Tit. V. Unterhaltung der Gaswerke, der Gebäude, Rohrleitungen u. s. w.										
1	a. Unterhaltung der Retortendöfen	3 500	—	3 500	—					
	b. Instandsetzung derselben (außerordentlich) . .	15 000	—	10 000	—	5 000	—			
2	Unterhaltung sämtlicher Baulichkeiten	3 500	—	3 500	—					
3	" " Gerätschaften	3 500	—	3 500	—					
4	" " der Apparate und Maschinen	5 000	—	4 000	—	1 000	—			
5	Für Putzmittel, Schmieröl, Spiritus und sonstige Betriebsstoffe	2 500	—	2 500	—					
6	Unterhaltung der Kandelaber und Laternen . . .	4 500	—	4 000	—	500	—			
7	" " und Untersuchung des Rohrnetzes	9 000	—	8 000	—	1 000	—			
8	Umänderung, Instandhaltung und Neubeschaffung von Gasmessern	18 000	—	18 000	—					
	Summe Tit. V.	64 500	—	57 000	—	7 500	—			

Nummer	Ausgabe. Gasanstalt. Tit. VI.	Betrag		Der vor- jährige Etat setzt aus		Also jetzt				Bemerkungen	
						mehr		weniger			
		M	℥	M	℥	M	℥	M	℥		
Tit. VI. Abgaben und sonstige Verwaltungskosten.											
1	An die Kammereikasse:										
	a. Zuschlag zur Gewerbesteuer rund	3 500	—	3 500	—						
	b. " " Gebäudesteuer "	600	—	600	—						
	c. Desgl. als Beitrag zu den Straßenreinigungskosten	100	—	100	—						
2	Verzinsung des ursprüngl. 152 000 M betragenden Anlagekapitals für das Werk in Thorn-Möcker an die preussische Zentral-Boden-Kredit-Aktiengesellschaft in Berlin von noch 150 860 M 3 1/2 % Zinsen 5 280,10 M Tilgung 3/4 % und die ersparten Zinsen 1 179,90 " Verwaltungskosten 1/10 % 152,00 " Die Anleihe wird 1958 getilgt sein.	6 612	—	6 612	—						
3	Feuerversicherungsprämien:										
	a. An die Commercial-Union Prämie für die Versicherung der älteren Gebäude von 239 800 M Versicherungssumme 1 %/0	239	80	239	80						
	b. An dieselbe für das Verwaltungsgebäude von 62 500 M Versicherungssumme 3/4 %/0	46	88	46	88						
	c. An dieselbe für die Kohlen von 80 000 M Versicherungssumme 1 1/2 %/0	120	—	120	—						
	d. An dieselbe für die Geräte, Apparate, Maschinen, Vorräte, Gasmesser usw. von 363 000 M Versicherungssumme	544	50	544	50						
	e. An dieselbe für die dritte Gasbehältereinrichtung von 31 270 M Versicherungssumme 1 1/2 %/0	46	90	46	90						
	f. An dieselbe für die neue Gasbehälter- und Regler-Anlage einschl. der Gebäude am Nonnentor; zugleich für eventl. Erhöhung der Versicherungssumme rund	300	—	300	—						
	g. An die Hamburg-Bremer-Feuer-Versicherungsgesellschaft Prämie für die Versicherung des Gasanstaltsgebäudes in Thorn-Möcker von 16 600 M Versicherungssumme 3/4 %/0	12	50	22	50				10	—	
	Zu übertragen	12 122	58	12 132	58				10	—	

Nummer	Ausgabe. Gasanstalt. Tit. VI.	Betrag		Der vor- jährige Etat fest aus		Also jetzt				Bemerkungen
		M	P	M	P	mehr		weniger		
						M	P	M	P	
	Übertrag	12 122	58	12 132	58			10	—	
	h. An dieselbe für Retortendöfen mit Zubehör einschl. aller Geräte zc. in Thorn-Mocker von 24 200 M Versicherungssumme $1\frac{1}{4}\%$	30	25	27	50	2	75			
	i. An dieselbe für das Verwaltungsgebäude in Thorn-Mocker von 8 860 M Versicherungssumme $\frac{1}{2}\%$	4	43	3	85	—	58			
	k. An dieselbe für den Gasbehälter in Thorn-Mocker von 13 750 M Versicherungssumme zu $1\frac{1}{4}\%$	17	19	15	70	1	49			
	l. An dieselbe für ca. 100 Gasmesser innerhalb des Bezirks Thorn-Mocker verteilt von 2 400 M Versicherungssumme $\frac{3}{4}\%$	1	80	3	80			2	—	
	m. An die Brandenburger Spiegelglas-Versicherungsgesellschaft für 3 Schaufenster Scheiben zu je 250 M von 750 M Versicherungssumme	37	80	37	80					
4	a. Unfallversicherungsprämie für Arbeiter und Betriebsbeamte	1	300	1	300					
	b. Beiträge zur allgemeinen Ortskrankenkasse	900	—	650	—	250	—			
	c. " " Invalidenversicherung	800	—	650	—	150	—			
5	a. Kanalgebühr	250	—	250	—					
	b. Wassergeld für die Gasbehältergrundstücke	280	—	280	—					
	c. " " das Verwaltungsgebäude	120	—	120	—					
	d. " " die Gasanstalt	500	—	500	—					
6	a. An die Eisenbahn-Stationskasse hier Anerkennungsgebühr für eine Zweigleitung zur Brücke	3	—	3	—					
	b. desgl. an die Eisenbahn-Stationskasse Thorn-Mocker für die Unterführung eines Gasleitungsrohres durch die Bahnstrecken in die Spritz-, Geretz-, Linden- und Fritz-Reuterstraße $\frac{1}{2}$ von 3 M, die andere Hälfte zahlt die Wasserleitungskasse	1	50	1	50					
	c. desgl. an die Festungsbaukasse für die unterirdische Rohrleitung von der städt. Gasanstalt Thorn unter dem fortifikatorischen Gelände zur Uferstraße	—	50	—	50					
	Zu übertragen	16 369	05	15 976	23	404	82	12	—	

Nummer	Ausgabe. Gasanstalt. Tit. VI, VII, VIII.	Betrag		Der vor- jährige Etat jetzt aus		Allo jetzt				Bemerkungen
						mehr		weniger		
						ℳ	℥	ℳ	℥	
	Übertrag	16 369	05	15 976	23	404	82	12	—	
	d. desgl. an dieselbe für die unterirdischen Rohr- leitungen von der Bäckerstraße zur Gasbehälter- station am Ronnentor	—	50	—	50					
7	Gebühren für die Fernsprechan schlüsse und besonderen Becker	330	—	330	—					
8	Für Schreib- und Zeichenwaren, Vordrucke, Buch- binderarbeiten, Bekanntmachungen, Porto, Anshilfe bei schriftlichen und technischen Arbeiten	2 400	—	2 100	—	300	—			
9	Für anzukaufende Leertonnen	800	—	800	—					
10	Reiseentschädigung für den Direktor zum Besuch der Gasfachmänner-Versammlung	100	—	100	—					
11	Miete für den Kassenraum an die Kammerei-Kasse	500	—	300	—	200	—			
12	Beitrag an den Westpreussischen Verein zur Über- wachung von Dampfkesseln für 1 Kessel zu 21 ℳ und 2 zu je 24 ℳ nebst Porto	69	15	69	15					
13	Prämien und Sterbegelder	500	—	2 200	—			1 700	—	
14	Insgemein und unvorhergesehene Ausgaben . .	2 088	97	3 367	99			1 279	02	
	Summe Tit. VI.	23 157	67	25 243	87	904	82	2 991	02	
	Tit. VII. Einrichtung und Unterhaltung der Privatleitungen.									
1	Arbeitslohn	23 000	—	19 000	—	4 000	—			
2	Beleuchtungsgegenstände, Röhren und desgl. . .	57 000	—	53 000	—	4 000	—			
	Summe Tit. VII.	80 000	—	72 000	—	8 000	—			
	Tit. VIII. Überschuß.									
	An die Kammerei-Kasse abzuliefern	95 000	—	90 000	—	5 000	—			
	Summe Tit. VIII. für sich									

Nummer	Ausgabe. Gasanstalt. Wiederholung.	Betrag		Der vor- jährige Etat jetzt aus		Also jetzt				Bemerkungen	
						mehr		weniger			
		ℳ	ℙ	ℳ	ℙ	ℳ	ℙ	ℳ	ℙ		
Wiederholung.											
Tit.	I. Besoldungen und Pensionen	29 250	33	29 555	33					305	—
"	II. Arbeitslohn für die Gasarbeiter und Laternenwärter	48 292	—	41 563	20	6 728	80				
"	III. Stoffe zur Gaszerzeugung	244 300	—	246 637	60					2 337	60
"	IV. Zu Bauten	38 000	—	38 000	—						
"	V. Zur Unterhaltung der Gaswerke u. s. w.	64 500	—	57 000	—	7 500	—				
"	VI. Abgaben und sonstige Verwaltungskosten	23 157	67	25 243	87					2 086	20
"	VII. Einrichtung und Unterhaltung der Privat- leitungen	80 000	—	72 000	—	8 000	—				
"	VIII. Überschuß	95 000	—	90 000	—	5 000	—				
	Summe der Ausgabe	622 500	—	600 000	—	27 228	80	4 728	80		

Abschluß.

Die Einnahme beträgt 622 500 ℳ
 Die Ausgabe beträgt 622 500 „
Geht auf.

Thorn den $\frac{8.}{20.}$ Januar 1909.

Der Magistrat.

Die Stadtverordnetenversammlung.

Haushaltsplan

für das

städtische Krankenhaus zu Thorn

für

1. April 1909/10.

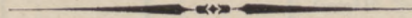

Nummer	Einnahme. Krankenhaus. Tit. I, II, III.	Betrag		Der vor- jährige Etat jetzt aus		Also jetzt				Bemerkungen	
		M	Pf	M	Pf	mehr		weniger			
						M	Pf	M	Pf		
	Tit. I. A. Zinsen von Kapitalien auf Grundstücken										
	zu 4 und $4\frac{1}{2}\%$ von 46 556 M	1 887	24	1 887	24						
	B. Von Kapitalien beim Depositorium der milden Stiftungen.										
1	Westpr. Pfandbriefe zu $3\frac{1}{2}\%$. . . 14 200 M	497	—	497	—						
2	Gnesener Stadtanleihe zu 4% . . . 1 200 "	48	—	48	—						
	Summe Tit. I.	2 432	24	2 432	24						
	Tit. II. An Mieten.										
	Von Gebrüder Pichert Miete für den früher Schlesinger- schen Garten, Neustadt Nr. 303 a und b	600	—	600	—						
	Vom Schlossermeister Rud. Thomas Miete für das Grundstück Neustadt Nr. 322 bis 1. 4. 1909			320	—			320	—		
	Summe Tit. II.	600	—	920	—			320	—		
	Tit. III. An erstatteten Kur-, Verpflegungs- und Begräbnis-Kosten und Einkaufsgeldern.										
1	Es werden gezahlt: Von Armenverbänden 1 M oder 0,50 M, von Privatpersonen 0,75—1,00—1,50—2—2,50—3, 4 und 5 M. Von der hies. Justizverwaltung und den hies. Krankenkassen 1,50 M, von aus- wärtigen Krankenkassen w. 2 M, laut Verwaltungs- ordnung	37 000	—	32 000	—	5 000	—				
2	Einkaufsgeld auf freie Kur von Dienst- und Arbeits- herrschaften auf Kopf und Jahr 4 M	4 000	—	3 050	—	950	—				
3	Desgl. von den unter Sittenkontrolle stehenden Personen	150	—	150	—						
	Summe Tit. III.	41 150	—	35 200	—	5 950	—				

Nummer	Einnahme. Krankenhaus. Tit. IV. Wiederholung.	Betrag		Der vor- jährige Etat setzt aus				Also jetzt				Bemerkungen	
				mehr		weniger							
		M	℥	M	℥	M	℥	M	℥	M	℥		
	Tit. IV. Verschiedene Einnahmen.												
1	Zur Ausgleichung des Haushaltsplanes, insbesondere zur Bestreitung der Kurkosten für arme Kranke sind aus der Kammerei-Kasse zuzuschießen . . .	13 300	—	15 100	—			1 800	—				
2	Einnahme aus der Desinfektionsanstalt	100	—	100	—								
3	Degl. aus dem Röntgen-Apparat für Benutzung des Apparats von Privaten und der mediko-mechanischen Einrichtung	1 000	—	1 000	—								
4	Zusammen	17 76		97 76				80	—				
	Summe Tit. IV.	14 417	76	16 297	76			1 880	—				
	Wiederholung.												
	Tit. I. Zinsen von ausstehenden Kapitalien . . .	2 432	24	2 432	24								
	„ II. An Mieten	600	—	920	—			320	—				
	„ III. An erstatteten Kur-, Verpflegungs- und Begräbniskosten u. s. w.	41 150	—	35 200	—	5 950	—						
	„ IV. Verschiedene Einnahmen	14 417	76	16 297	76			1 880	—				
	Summe der Einnahme	58 600	—	54 850	—	5 950	—	2 200	—				

Nummer	Ausgabe. Krankenhaus. Tit. I, II.	Betrag		Der vor- jährige Etat jetzt aus		Also jetzt				Bemerkungen
		M	P	M	P	mehr		weniger		
						M	P	M	P	
Tit. I. Verwaltungskosten.										
1	Dem ersten Krankenhausarzte Sanitätsrat Dr. Meyer Honorar	1800	—	1800	—					
2	Dem zweiten Krankenhausarzte Sanitätsrat Dr. Wentscher Honorar	1800	—	1800	—					
3	Dem Hilfsarzte Befoldung 150 M monatlich	1800	—	1800	—					
4	a. Für die Krankenschwestern	4800	—	3300	—	1500	—			
	b. Für die Ausbildung von Lehrschwestern	1200	—		—	1200	—			
5	Dem Heizer Lohn bis 25 M monatlich und 10 M zum Weihnachtsgeschenk	310	—	310	—					
6	Zwei Wärtern Lohn je bis 22 M monatlich und 10 M zum Weihnachtsgeschenk	548	—	548	—					
7	Fünf Mädchen Lohn je bis 15 M monatlich und 10 M zum Weihnachtsgeschenk	950	—	758	—	192	—			
8	Arbeitslohn an die Wäscherinnen nach Anweisung des Vorstehers	100	—	100	—					
	Anmerkung: Das zu 3—8 bezeichnete Personal erhält freie Kost und Wäschereinigung in der Anstalt.									
9	Dem Pfarrer der neustädt. evang. Kirche für gottesdienstliche Handlungen	40	—	40	—					
10	Dem Pfarrer der St. Jakobskirche desgl.	40	—	40	—					
	Summe Tit. I.	13388	—	10496	—	2892	—			
Tit. II. Zur Unterhaltung der Kranken.										
1	Für die Verpflegung der Kranken, 110 Köpfe gerechnet, und des gesamten Hauspersonals, 20 Personen:									
	a. An Fleischwaren	8500	—	8500	—					
	b. An Brot und Semmel	4300	—	4100	—	200	—			
	Zu übertragen	12800	—	12600	—	200	—			

Nummer	Ausgabe. Krankenhaus. Tit. II, III.	Betrag		Der vor- jährige Etat setzt aus		Also jetzt				Bemerkungen
		M	P	M	P	mehr		weniger		
						M	P	M	P	
	Übertrag	12 800	—	12 600	—	200	—			
	c. An Hülsenfrüchten, Mehl, Graupen, Grütze, Butter, Kartoffeln und anderen Waren	4 700	—	4 700	—					
	d. An kleineren Wirtschaftsausgaben, welche die Oberin gegen monatliche Rechnungslegung bestreitet	2 400	—	2 200	—	200	—			
2	Für Arzneien und Drogen, sowie Geräte u. s. w. in der Dispensieranstalt	2 200	—	2 200	—					
3	Für Verbandzeug (übertragbar mit Nr. 2) . . .	1 000	—	1 000	—					
4	„ Eis	60	—	60	—					
	An Begräbniskosten			100	—				100	—
	An außergewöhnlichen Ausgaben, welche entweder auf Verlangen der Kranken gemacht und von diesen bezahlt werden, oder welche von Armenverbänden u. s. w. zu erstatten sind			100	—				100	—
	Summe Tit. II.	23 160	—	22 960	—	400	—	200	—	
	Tit. III. Zur Unterhaltung der Hauseinrichtung.									
1	Zur Anschaffung und Unterhaltung der Kleidungs- stücke etc., Pantoffeln und Handtücher	850	—	850	—					
2	Zur Unterhaltung der Lagerstellen	1 000	—	1 000	—					
3	Für Seife und Soda	220	—	220	—					
4	Zur Beschaffung der Haus-, Stuben-, Küchen- und Badegeräte	800	—	800	—					
5	Für Geräte und Apparate zur Behandlung der Kranken	700	—	700	—					
6	Zur Beschaffung der Betriebsstoffe und Geräte für den Röntgenapparat	500	—	800	—				300	—
7	Gebühren an die Ärzte für Durchleuchtungen, Auf- nahmen und Behandlung mit dem Röntgen-Apparat für Private die Hälfte der Einnahme (vergl. Tit. IV, Ans. 3)	500	—	500	—					
	Summe Tit. III.	4 570	—	4 870	—				300	—

Nummer	Ausgabe. Krankenhaus. Tit. IV, V, VI.	Betrag		Der vor- jährige Etat jetzt aus		Also jetzt				Bemerkungen	
		M	P	M	P	mehr		weniger			
						M	P	M	P		
Tit. IV. Zur Heizung und Beleuchtung.											
1	Für Holz und Kohlen zur Beheizung der Wohn-, Kranken- und Badezimmer, zum Kochen der Speisen, sowie zum Waschen	3 000	—	2 800	—	200	—				
2	Zur Beleuchtung der Anstalt und für Kochgas, sowie für Gasöfen und für Elektrizitätsentnahme . . .	1 150	—	950	—	200	—				
	Summe Tit. IV.	4 150	—	3 750	—	400	—				
Tit. V. Zur Unterhaltung der Gebäude und zu Versicherungs-Beiträgen.											
1	Zur Unterhaltung der Gebäude	1 600	—	1 400	—	200	—				
2	Feuersozietätsbeitrag von 221 300 M Versicherungswert der Gebäude Neustadt Nr. 294/6, 297, 302, 303 und 322	160	65	110	65	50	—				
3	An die Commercial-Union Prämie für die Versicherung der Hauseinrichtung von 55 494 M	51	70	41	70	10	—				
4	Derselben Prämie für die Versicherung der Desinfektionsanstalt von 11 600 M	11	60	11	60						
5	Der Frankfurter Transport-, Möbel- und Glas-Verf.-Gesellschaft für die Versicherung gegen Rohrbrüche und Wasserschäden im Innern des Gebäudes von 200 000 M Versicherungssumme	50	—	50	—						
	Summe Tit. V.	1 873	95	1 613	95	260	—				
Tit. VI. Verschiedene Ausgaben.											
1	Für Reinigung der Schornsteine	60	—	40	92	19	08				
2	Wassergeld und Kanalgebühr (76 % von 600 M fingierter Gebäudesteuer)	1 400	—	1 300	—	100	—				
3	Für Schreibwaren und Vordrucke	80	—	80	—						
	Zu übertragen	1 540	—	1 420	92	119	08				

Nummer	Ausgabe. Krankenhaus. Tit. VI, VII.	Betrag		Der vor- jährige Etat setzt aus		Also jetzt				Bemerkungen
		M	P	M	P	mehr		weniger		
						M	P	M	P	
	Übertrag	1 540	—	1 420	92	119	08			
4	Zur Unterhaltung der Krankenbibliothek	20	—	20	—					
5	" " " ärztlichen Bibliothek	100	—	100	—					
6	Zur Weihnachtsbescherung der Kranken und des Hauspersonals an den Vorsteher der Anstalt . . .	200	—	200	—					
7	Für die Krankheitszählung	50	—	50	—					
8	Beiträge zur Invalidenversicherung für das Personal	120	—	33	80	86	20			
9	Fernsprechgebühr an das Kaiserliche Postamt hier (60 M Grundgebühr, 5 P Gesprächsgebühr, mindestens 20 M)	120	—	120	—					
10	Zur Ordnung und Bepflanzung des inneren Hofes des Krankenhauses	150	—	50	—	100	—			
11	Insgemein und zur Verfügung der Krankenhaus- deputation	174	82	181	79				6	97
	Summe Tit. VI.	2 474	82	2 176	51	305	28		6	97
	Tit. VII. Zur Verzinsung und Tilgung.									
1	Der städtischen Feuerzuzietätskasse von 21 215,97 M (urspr. 35 254,70 M) Anleihe zum Ankauf des Schlesinger'schen Grundstücks Neustadt Nr. 303, des ehemaligen Lohmühlengrundstücks Neustadt Nr. 297 und des Grundstücks Neustadt Nr. 322, 3 1/2 % Zinsen 733,63 M Tilgung 1 1/2 % und die ersparten Zinsen 1 020,18 " Die Anleihe wird im Jahre 1924 getilgt sein.	1 753	81	1 754	12				—	31
2	Der städtischen Sparkasse von 96 071,25 M (urspr. 144 588,42 M) Anleihe zum Bau des Krankenhaus- Neublocks und zur Anlage einer Wasserleitung hier und im alten Vorderhause, zum Ausbau der Küche und zur Einrichtung von Badezellen und zum Bau der Desinfektionsanstalt 3 1/2 % Zinsen 3 362,49 M Tilgung 1 1/2 % und die ersparten Zinsen 3 866,93 " Die Anleihe wird im Jahre 1926 getilgt sein.	7 229	42	7 229	42					
	Summe Tit. VII.	8 983	23	8 983	54				—	31

Nummer	Ausgabe. Krankenhaus. Wiederholung.	Betrag		Der vor- jährige Etat setzt aus		Also jetzt				Bemerkungen
						mehr		weniger		
		M	Pf	M	Pf	M	Pf	M	Pf	
Wiederholung.										
Tit. I.	Verwaltungskosten	13 388	—	10 496	—	2 892	—			
" II.	Zur Unterhaltung der Kranken	23 160	—	22 960	—	400	—	200	—	
" III.	" " " Hauseinrichtung	4 570	—	4 870	—			300	—	
" IV.	" Heizung und Beleuchtung	4 150	—	3 750	—	400	—			
" V.	" Unterhaltung der Gebäude	1 873	95	1 613	95	260	—			
" VI.	Verschiedene Ausgaben	2 474	82	2 176	51	305	28		6 97	
" VII.	Zur Verzinsung und Tilgung	8 983	23	8 983	54				— 31	
Summe der Ausgabe		58 600	—	54 850	—	4 257	28		507 28	

Abschluß.

Die Einnahme beträgt 58 600 M
 Die Ausgabe beträgt 58 600 "
 Geht auf.

Thorn den $\frac{28. \text{Januar}}{3. \text{Februar}}$ 1909.

Der Magistrat.

Die Stadtverordnetenversammlung.

Haushaltsplan

für das

städtische Wilhelm-Augusta-Stift zu Thorn

für

1. April 1909/10.



Nummer	Einnahme. Wilh.-Aug.-Stift. Tit. I.	Betrag		Der vor- jährige Etat setzt aus		Also jetzt				Bemerkungen
		M	P	M	P	mehr		weniger		
						M	P	M	P	
Tit. I. Zinsen von ausstehenden Kapitalien.										
A. Nur teilweise etatsmäßig zu verwendende Zinsen.										
1	Von 1714,62 M aus der Kordes'schen Jubiläumstiftung und zwar:									
a.	900 " Kaufgelderrest auf Neustadt Nr. 175 zu 4 %	36	—	36	—					
b.	600 " in 3 1/2 %igen Westpreuß. Pfandbriefen	21	—	21	—					
c.	100 " in 3 1/2 %iger Deutscher Reichsanleihe	3	50	3	50					
d.	100 " Barbestände zu 3 1/2 %	3	50			3	50			
	Von den Zinsen von a—c werden 30,25 M zur besseren Verpflegung der Siechen verwandt (vergl. Ausgabe Tit. VI, Ans. 5 a.), 30,25 M werden kapitalisiert (vergl. Ausgabe Tit. VII, Ans. 1)									
2	Von 1020 M in 3 1/2 % Westpr. Pfandbriefen aus der H. Schwarz-Heins'schen Stiftung	35	—	35	—					
	Von diesen Zinsen werden 25 M zur besseren Verpflegung der Siechen verwandt (vergl. Ausgabe Tit. VI, Ans. 5 b), 10 M werden kapitalisiert (vergl. Ausgabe Tit. VII, Ans. 2).									
B. Etatsmäßig zu verwendende Zinsen.										
	Von 8549,54 M									
a.	3100 M Kaufgelderrest auf Neustadt Nr. 175 zu 4 %	124	—	124	—					
b.	3650 " in 3 1/2 %igen Westpr. Pfandbriefen aus der Fräulein Julie Bauer'schen Stiftung	127	75	127	75					
c.	1750 " 3 1/2 % Westpr. Pfandbriefen aus eingebrachtem Vermögen	61	25	61	25					
	Summe Tit. I.	412	—	408	50	3	50			

Nummer	Einnahme. Wilh.-Aug.-Stift. Tit. II, III. Wiederholung.	Betrag		Der vor- jährige Etat jetzt aus		Also jetzt				Bemerkungen
						mehr		weniger		
		M	Pf	M	Pf	M	Pf	M	Pf	
Tit. II. An erstatteten Verpflegungskosten.										
1	Von auswärtigen Armenverbänden	180	—	180	—					
2	Von Verwandten, Versicherungsanstalten u. s. w. für im Hause untergebrachte Sieche	1350	—	1350	—					
	Summe Tit. II.	1530	—	1530	—					
Tit. III. Sonstige Einnahmen.										
1	Zuschuß von der Kammereikasse	8340	—	8310	—	30	—			
2	Insgemein	8	—	150	—	650				
	Summe Tit. III.	8348	—	8311 50	—	36 50				
Wiederholung.										
	Tit. I. Zinsen von ausstehenden Kapitalien . .	412	—	408 50	—	3 50				
	„ II. Erstattete Verpflegungskosten	1530	—	1530	—					
	„ III. Sonstige Einnahme	8348	—	8311 50	—	36 50				
	Summe der Einnahme	10290	—	10250	—	40	—			

Nummer	Ausgabe. Wilh.-Aug.-Stift. Tit. I, II.	Betrag		Der vor- jährige Etat jetzt aus		Also jetzt				Bemerkungen
		M	P	M	P	mehr		weniger		
						M	P	M	P	
Tit. I. Verwaltungskosten.										
1	Dem Hausarzt Dr. Steger Honorar	300	—	300	—					
2	An das Krankenhaus der Barmherzigkeit in Königs- berg i. Pr. für 2 Diakonissen zu 300 M	600	—	600	—					
3	a. Dem evangelischen Pfarrer Jacobi für mindestens vierteljährlich einmalige Abhaltung des Gottes- dienstes in der Anstalt	40	—	40	—					
	b. Dem Küster der altstädt. evang. Kirche für seine Mitwirkung dabei	10	—	10	—					
4	a. Dem kath. Pfarrer zu St. Marien für Abhaltung des Gottesdienstes wie unter 3 a	40	—	40	—					
	b. Dem Küster der St. Marienkirche für seine Mit- wirkung dabei	10	—	10	—					
5	Dem Hausdiener Lohn bis 20 M monatl. und 10 M Weihnachtsgeschenk	250	—	250	—					
6	Der Köchin desgl. bis 16 M monatl. und 8 M Weihnachtsgeschenk	200	—	200	—					
7	Arbeitslohn an die Wäscherinnen und an außer- ordentliche Hilfskräfte	80	—	80	—					
	Summe Tit. I.	1530	—	1530	—					
Tit. II. Zur Unterhaltung der Siechen und des Hauspersonals.										
1	Für die Verpflegung von etwa 47 Siechen, sowie des Hauspersonals von 4 Köpfen, nämlich der 2 Diakonissen, des Hausdieners und der Köchin (dagegen ungerechnet Wäscherin und etwaige andere Arbeitshilfe)									
	a. An Fleischwaren	1800	—	1800	—					
	Zu übertragen	1800	—	1800	—					

Nummer	Ausgabe. Wilh.-Aug.-Stift. Tit. II, III, IV.	Betrag		Der vor- jährige Etat setzt aus		Also jetzt				Bemerkungen
		M	P	M	P	mehr		weniger		
						M	P	M	P	
	Übertrag	1 800	—	1 800	—					
	b. An Brot und Semmel	1 700	—	1 700	—					
	c. An Hülsenfrüchten, Mehl, Graupen, Grütze, Kartoffeln, Butter und anderen Waren	1 400	—	1 400	—					
	d. An kleineren Wirtschaftsausgaben, welche die Oberin freihändig bestreitet	1 050	—	1 050	—					
2	Für Arzneien und Heilmittel	100	—	100	—					
3	An Begräbniskosten	100	—	100	—					
	Summe Tit. II.	6 150	—	6 150	—					
	Tit. III. Zur Unterhaltung der Hauseinrichtung.									
1	Für Kleidungsstücke, Wäsche, Schuhwerk u. s. w.	400	—	400	—					
2	" Unterhaltung der Lagerstellen	200	—	200	—					
3	" Seife und Soda	75	—	75	—					
4	Zur Beschaffung der Haus-, Stuben-, Bade- und Küchengeräte, des Werk- und Arbeitszeuges . .	160	—	160	—					
	Summe Tit. III.	835	—	835	—					
	Tit. IV. Zur Heizung und Beleuchtung.									
1	Für Holz, Kohlen und Koks	750	—	750	—					
2	Zur Beleuchtung der Zimmer, Flure und Wirtschafts- räume	50	—	50	—					
	Summe Tit. IV.	800	—	800	—					

Nummer	Ausgabe. Wilh.-Aug.-Stift. Tit. V, VI.	Betrag		Der vor- jährige Etat jetzt aus		Also jetzt				Bemerkungen
		M	P	M	P	mehr		weniger		
						M	P	M	P	
Tit. V. Zur Unterhaltung der Gebäude, sowie Feuerversicherung.										
1	Zu Unterhaltung der Gebäude, Bäume u. s. w. . .	350	—	320	—	30	—			
2	Der Commercial-Union Prämie für die Versicherung der Gebäude einschl. Leichenhalle, Versicherungssumme 58 300 M zu $\frac{1}{2}$ ‰	29	20	29	20					
3	Derselben Prämie für die mit 6 499 M versicherte Hauseinrichtung zu $\frac{2}{3}$ ‰	4	34	4	34					
4	Derselben Prämie für die mit 8 002 M versicherte Wäsche zu $\frac{2}{3}$ ‰	5	36	5	33	—	03			
Summe Tit. V.		388	90	358	87	30	03			
Tit. VI. Verschiedene Ausgaben.										
1	Für Reinigen der Schornsteine	18	—	6	12	11	88			
2	„ Instandhaltung des Gartens	50	—	50	—					
3	Wasserzins sowie 76 ‰ Kanalgebühr von 80 M fingierter Gebäudesteuer	260	—	260	—					
4	Zur Weihnachtsbescherung	60	—	60	—					
5	„ besseren Verpflegung der Siechen nach den Stiftungsurkunden:									
	a. aus der Cordes'schen Jubiläums-Stiftung . .	30	25	30	25					
	b. „ „ H. Schwarz-Heins'schen Stiftung . .	25	—	25	—					
6	Einkaufsgeld für den Hausdiener und die Köchin zur freien Kur im Krankenhaus zu 4 M . .	8	—	6	—	2	—			
Zu übertragen		451	25	437	37	13	88			

Nummer	Ausgabe. Wilh.-Aug.-Stift. Tit. VI, VII. Wiederholung.	Betrag		Der vor- jährige Etat jetzt aus		Also jetzt				Bemerkungen	
						mehr		weniger			
						fl.	fr.	fl.	fr.		fl.
	Übertrag	451	25	437	37	13	88				
7	Beiträge zur Invalidenversicherung für dieselben für je 52 Wochen und für 1 Waschfrau für 26 Wochen	10	66	10	66						
8	Insgemein und zur Verfügung der Verwaltungsdeputation (Droschken- und Trärgeld, Schreibwaren), sowie Pflege des Grabhügels des Fr. Julie Bauer mit 3 fl.	83	94	87	85				3	91	
	Summe Tit. VI.	545	85	535	88	13	88		3	91	
	Tit. VII. Festzulegende Zinsen von Kapitalien.										
1	Zur Kapitalisierung vergl. Tit. I, A. 1.	30	25	30	25						
2	" " " " I, A. 2.	10	—	10	—						
	Summe Tit. VII.	40	25	40	25						
	Wiederholung.										
Tit.	I. Verwaltungskosten	1	530	—	1	530	—				
"	II. Zur Unterhaltung der Sieden und des Hauspersonals	6	150	—	6	150	—				
"	III. Zur Unterhaltung der Hauseinrichtung	835	—	835	—						
"	IV. Heizung und Beleuchtung	800	—	800	—						
"	V. Unterhaltung der Gebäude, sowie Feuer- versicherung	388	90	358	87	30	03				
"	VI. Verschiedene Ausgaben	545	85	535	88	13	88		3	91	
"	VII. Festzulegende Zinsen von Kapitalien . .	40	25	40	25						
	Summe der Ausgabe	10	290	—	10	250	—	43	91	3	91

Abſchluß.

Die Einnahme beträgt	10 290	ℳ
Die Ausgabe beträgt	10 290	„
	<hr/>	
	Geht auf.	

Thorn den 10. Dezember 1908.
6. Januar 1909.

Der Magistrat.

Die Stadtverordnetenversammlung.

Haushaltsplan

für das

Siechenhaus Thorn=Mocker

für

1. April 1909/10.

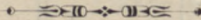

Nummer	Einnahme. Siechenhaus Thorn-Möcker. Tit. I, II, III.	Betrag		Der vor- jährige Etat seht aus		Also jetzt				Bemerkungen
						mehr		weniger		
		M	℥	M	℥	M	℥	M	℥	
	Tit. I. Zinsen von ausstehenden Kapitalien.									
	Nichts.									
	Tit. II. An erstatteten Verpflegungskosten.									
1	Von auswärtigen Armenverbänden	100	—	1 000	—			900	—	
2	„ Verwandten, Versicherungsanstalten u. s. w. für im Hause untergebrachte Sieche	2 000	—	900	—	1 100	—			
	Summe Tit. II.	2 100	—	1 900	—	1 100	—	900	—	
	Tit. III. Sonstige Einnahmen.									
1	Zuschuß von der Kammereikasse	4 920	—	5 130	—			210	—	
2	Insgemein									
	Summe Tit. III. für sich.									
	Wiederholung.									
	Tit. I. Zinsen von ausstehenden Kapitalien . .									
	„ II. An erstatteten Verpflegungskosten . . .	2 100	—	1 900	—	1 100	—	900	—	
	„ III. Sonstige Einnahmen	4 920	—	5 130	—			210	—	
	Summe der Einnahmen	7 020	—	7 030	—	1 100	—	1 110	—	

Nummer	Ausgabe. Siechenhaus Thorn-Moder. Tit. I, II.	Betrag		Der vor- jährige Etat jetzt aus		Also jetzt				Bemerkungen
						mehr		weniger		
		M	Pf	M	Pf	M	Pf	M	Pf	
Tit. I. Verwaltungskosten.										
1	An das evangelische Gemeinschafts-Mutterhaus in Bandsburg für Schwester Auguste	400	—	400	—					
	Für dieselbe Invalidenbeiträge	10	40	10	40					
2	An Schwester Auguste Reisekosten für den 4 wöchigen Urlaub jährlich	40	—	40	—					
3	Zur Annahme einer Vertretung während des Urlaubs der Schwester	60	—			60	—			
4	Für ärztliche Behandlung	50	—	50	—					
5	„ Seelsorge	60	—	60	—					
6	Der Köchin Lohn bis 15 M monatlich und 8 M Weihnachtsgeschenk	188	—	188	—					
7	Arbeitslohn an die Wäscherinnen und an außer- ordentliche Hilfskräfte	80	—	80	—					
	Summe Tit. I.	888	40	828	40	60	—			
Tit. II. Zur Unterhaltung der Siechen und des Hauspersonals.										
1	Für die Verpflegung von etwa 25 Siechen, sowie des Hauspersonals von 2 Köpfen, nämlich der Diakonissin und der Köchin:									
	a. An Fleischwaren	1 000	—	1 100	—			100	—	
	b. An Brot und Semmel	1 200	—	1 100	—	100	—			
	c. An Hülsenfrüchten, Mehl, Graupen, Grütze, Kar- toffeln und anderen Waren	900	—	850	—	50	—			
	d. An kleineren Wirtschaftsausgaben, welche die Vorsteherin freihändig bestreitet!	700	—	700	—					
2	Für Arzneien und Heilmittel	45	—	45	—					
3	An Begräbniskosten	60	—	60	—					
	Summe Tit. II.	3 905	—	3 855	—	150	—	100	—	

Nummer	Ausgabe. Siechenhaus Thorn-Moeker. Tit. III, IV, V.	Betrag		Der vor- jährige Etat setzt aus		Also jetzt				Bemerkungen
		M	P	M	P	mehr		weniger		
						M	P	M	P	
Tit. III. Zur Heizung und Beleuchtung.										
1	Für Holz, Kohlen und Koks	550	—	500	—	50	—			
2	" Beleuchtung	140	—	60	—	80	—			
Summe Tit. III.		690	—	560	—	130	—			
Tit. IV. Zur Unterhaltung der Hauseinrichtung.										
1	Für Kleidungsstücke, Wäsche, Schuhwerk u. s. w.	260	—	260	—					
2	" Unterhaltung der Lagerstellen	200	—	200	—					
3	" Seife und Soda	75	—	75	—					
4	Zur Beschaffung der Haus-, Stuben-, Küchengeräte, des Werk- und Arbeitszeuges	200	—	200	—					
5	Zur Beschaffung der fehlenden Bettwäsche, Kleidungs- stücke für die Siechen, z. künftig wegfallend .	250	—	250	—					
Summe Tit. IV.		985	—	985	—					
Tit. V. Zur Unterhaltung der Gebäude, sowie für Feuerversicherung.										
1	a. Zur Unterhaltung der Gebäude, Zäune u. s. w.	150	—	100	—	50	—			
	b. Für außerordentliche Instandsetzungen (einmalig)	150	—			150	—			
2	Für Instandsetzung des Gartens	30	—			30	—			
3	Der Hamburg-Bremer Verj.-Gesellschaft Prämie für die Versicherung der Gebäude und Einrichtung von 11 054 M	18	40	29	06				10	66
4	Der Commercial-Union Verj.-Gesellschaft Prämie für die Versicherung der hölzernen Umwehrung von 1 097 M	1	10			1	10			
	Zur Einrichtung eines Baderaumes und einer Wasch- kammer einmalig			500	—				500	—
Summe Tit. V.		349	50	629	06	231	10		510	66

Nummer	Ausgabe. Siechenhaus Thorn-Möcker. Tit. VI. Wiederholung.	Betrag		Der vor- jährige Etat seht aus		Also jetzt				Bemerkungen
						mehr		weniger		
		M	℥	M	℥	M	℥	M	℥	
Tit. VI. Verschiedene Ausgaben.										
1	Für Reinigung der Schornsteine	18	—	6	30	11	70			
2	Wasserzins	60	—	60	—					
3	Kloakenabfuhr	10	—	10	—					
4	Zur Weihnachtsbescherung	45	—	45	—					
5	Einkaufsgeld für die Köchin zur freien Kur im Krankenhanse	4	—	3	—	1	—			
6	Beiträge zur Invalidenversicherung für dieselbe für 52 Wochen und für 1 Waschfrau für 26 Wochen	8	06	8	06					
7	Insgemein und zur Verfügung der Verwaltungs- Deputation (Droschken- und Trärgeld, Schreib- waren)	57	04	40	18	16	86			
	Summe Tit. VI.	202	10	172	54	29	56			
Wiederholung.										
	Tit. I. Verwaltungskosten	888	40	828	40	60	—			
	„ II. Zur Unterhaltung der Siechen und des Hauspersonals	3	905	3	855	150	—	100	—	
	„ III. „ Heizung und Beleuchtung	690	—	560	—	130	—			
	„ IV. „ Unterhaltung der Hauseinrichtung	985	—	985	—					
	„ V. „ Unterhaltung der Gebäude, sowie für Feuerversicherung	349	50	629	06	231	10	510	66	
	„ VI. Verschiedene Ausgaben	202	10	172	54	29	56			
	Summe der Ausgaben	7	020	7	030	600	66	610	66	

Abchluß.

Die Einnahme beträgt	7 020 . ^h
Die Ausgabe beträgt	7 020 . ^h
	<hr/>
	Geht auf.

Thorn den 10. Dezember 1908.
6. Januar 1909.

Der Magistrat.

Die Stadtverordnetenversammlung.

Haushaltsplan

für das

Bürger-Hospital zu Thorn

für

1. April 1909/10.

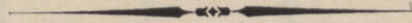

Nummer	Einnahme. Bürger-Hospital. Tit. I.	Betrag		Der vor- jährige Etat seht aus		Aljo jetzt				Bemerkungen
		M	Pf	M	Pf	mehr		weniger		
						M	Pf	M	Pf	
Tit. I. Zinsen von ausstehenden Kapitalien.										
A. Freies Kapital-Vermögen.										
	a. Von Kapitalien auf Grundstücken zu 4, 4 $\frac{1}{2}$ und 5 % von 113 585 M	4573	90	4621	90			48	—	
	b. " Wertpapieren beim Depositi- torium der milden Stiftungen:									
	Von Westpr. Pfandbriefen zu 3 $\frac{1}{2}$ % 16 600 "	581	—	605	50			24	50	
	" Thorer Stadtanleihe " 3 $\frac{1}{2}$ % 2 000 "	70	—	35	—	35	—			
	" " " " 4 % 450 "	18	—	18	—					
	" Gnesener " " 4 % 10 500 "	420	—	420	—					
	" Barbeständen " 3 $\frac{1}{2}$ % 3 000 "	105	—	56	88	48	12			
	Summe Tit. I. A. 146 135 M	5767	90	5757	28	83	12	72	50	
B. Legat-Kapitalien, deren Zinsen an die Hospitaliten zu verteilen sind.										
	a. Von Kapitalien auf Grundstücken zu 4 und 4 $\frac{1}{2}$ % 35 700 M	1459	50	1059	50	400	—			
	b. " Westpr. Pfandbriefen zu 3 $\frac{1}{2}$ % 700 "	24	50	24	50					
	c. " Barbeständen " 900 "	31	50			31	50			
	Summe Tit. I. B. 37 300 M	1515	50	1084	—	431	50			
	Hierzu " " I. A. 146 135 "	5767	90	5757	28	83	12	72	50	
	Summe Tit. I. 183 435 M	7283	40	6841	28	514	62	72	50	

*Kostenlos. 500 h.
Kümmen. 100 h.
Kontrolle. 300 h.*

Nummer	Einnahme. Bürger-Hospital. Tit. II, III. Wiederholung.	Betrag		Der vor- jährige Etat jetzt aus		Also jetzt				Bemerkungen
						mehr		weniger		
		M	Pf	M	Pf	M	Pf	M	Pf	
	Tit. II. Eintrittsgeld von neu aufgenommenen Hospitaliten.	1 800	—	1 800	—					
	Summe Tit. II. für sich.									
	Tit. III. Sonstige Einnahmen.									
1	Erlös für verkaufte Nachlassachen verstorbener Hospitaliten	600	—	600	—					
2	Zuschuß von der Kammereikasse zur Ausgleichung des Haushaltsplans	2 100	—	2 950	—			850	—	
3	Sußgemein	16 60		25 72					9 12	
	Summe Tit. III.	2 716 60		3 575 72					859 12	
	Wiederholung.									
	Tit. I. Zinsen von ausstehenden Kapitalien . .	7 283 40		6 841 28		514 62			72 50	
	„ II. Eintrittsgeld von neu aufgenommenen Hospitaliten	1 800	—	1 800	—					
	„ III. Sonstige Einnahmen	2 716 60		3 575 72					859 12	
	Summe der Einnahme	11 800	—	12 217	—	514 62			931 62	

Nummer	Ausgabe. Bürger-Hospital. Tit. I, II.	Betrag		Der vor- jährige Etat jetzt aus		Also jetzt				Bemerkungen
		M	P	M	P	mehr		weniger		
						M	P	M	P	
Tit. I. Besoldungen.										
1	Dem Hospitalvorsteher für die Buchführung und Rechnungsführung	100	—	100	—					
2	" Hospitalarzt Sanitätsrat Dr. Meyer für die ärztliche Behandlung kranker Hospitaliten .	150	—	150	—					
3	" Hospital-Altesten für die Aufsicht über die häusliche Ordnung, die Hausgeräte und Holzbestände	48	—	48	—					
4	a. Dem Heizer und Hauswart sowie für dessen Ehefrau monatlich 60 M, außerdem freie Wohnung, Heizung und Beleuchtung	720	—	660	—	60	—			
	b. Der Hospitalmagd	360	—	360	—					
	Summe Tit. I.	1378	—	1318	—	60	—			
Tit. II. Zur Unterhaltung der Hospitaliten.										
1	Verpflegungskosten für 36 Hospitaliten zu 1,30 M wöchentlich	2433	60	2433	60					
2	Legatzinsen zur gleichmäßigen Verteilung an die Hospitaliten ausschl. Dienstboten:									
	a. Vom Julius-Johanna Kusel'schen Legat am 9. April	400	— M							
	b. Vom Markus Wochinger'schen Legat von 900 M zu 4 1/2 % am 25. April	40,50	"							
	c. Vom Gottfried Crives'schen Legat von 8000 M zu 4 1/2 % am 7. Mai	360	— "							
	d. Vom Hesselbein'schen Legat von 700 M zu 4 % am 10. Mai	28	— "							
	e. Aus der Stadtrat Gustav und Henriette Weese'schen Stiftung am 16. Mai	150	— "							
	Zu übertragen	978,50	M	2433	60	2433	60			

Nummer	Ausgabe. Bürger-Hospital. Tit. II.	Betrag		Der vor- jährige Etat jezt aus		Also jetzt				Bemerkungen
						mehr		weniger		
		ℳ	℥	ℳ	℥	ℳ	℥	ℳ	℥	
	Übertrag 978,50 ℳ	2 433	60	2 433	60					
f.	Vom Johann Schulz'schen Legat von 400 ℳ zu $4\frac{1}{2}\%$ am 1. Juli . 18,— "									
g.	Vom Friedrich Langwald'schen Legat von 9000 ℳ zu $4\frac{1}{2}\%$ am 1. Juli 405,— "									
h.	Vom Anna Gnospius'schen Legat von 800 ℳ zu $4\frac{1}{2}\%$ am 26. Juli . 36,— "									
i.	Vom Elisabeth Fenger'schen Legat von 600 ℳ zu $4\frac{1}{2}\%$ am 19. November 27,— "									
k.	Vom Katharina Busch'schen Legat von 800 ℳ zu $4\frac{1}{2}\%$ am 25. November 36,— "									
l.	Vom Andreas Zernecke'schen Legat von 600 ℳ zu $4\frac{1}{2}\%$ am 30. No- vember 27,— "									
m.	Vom Adalbert Borkowski'schen Legat von 2000 ℳ zu $4\frac{1}{2}\%$ am 24. Dezember 90,— "									
n.	Vom Legat eines Ungenannten von 63 ℳ zu $4\frac{1}{2}\%$ am 24. Dezember 2,83 "									
o.	Vom Geschwister John'schen Legat von 1200 ℳ zu $4\frac{1}{2}\%$ am 24. Dezember 54,— "									
p.	Vom Dorothea Giring'schen Legat von 1000 ℳ zu $4\frac{1}{2}\%$ am 6. Februar 45,— "									
q.	Vom v. Kaluszynski'schen Legat von 300 ℳ zu $4\frac{1}{2}\%$ am 18. Februar <u>13,50 "</u>	1 732	83	1 332	83	400	—			
3	Arzneikosten für erkrankte Hospitaliten	200	—	200	—					
4	Begräbniskosten für verstorbene Hospitaliten	105	—	105	—					
	Summe Tit. II.	4 471	43	4 071	43	400	—			

Nummer	Ausgabe. Bürger-Hospital. Tit. III, IV, V.	Betrag		Der vor- jährige Etat setzt aus		Also jetzt				Bemerkungen
		M	P	M	P	mehr		weniger		
						M	P	M	P	
Tit. III. Zur Heizung und Beleuchtung.										
1	a. Für Brennstoffe (Koks und Holz)	1 400	—	1 400	—					
	b. „ Kochgas und Gas zum Heizen der Badesöfen	1 400	—	1 400	—					
2	Zur Beleuchtung	100	—	100	—					
Die Ansätze sind gegenseitig übertragbar.										
Summe Tit. III.		2 900	—	2 900	—					
Tit. IV. Zur Unterhaltung und Versicherung der Gebäude.										
1	a. Zur Instandhaltung der Gebäude und des Gartens	400	—	400	—					
	b. „ Anpflanzung von Linden (einmalig) . . .	100	—			100	—			
2	Für Reinigung und Unterhaltung der Wasserleitungs- und Kanalisationsanlagen an die Wasserwerkskasse	15	—	15	—					
3	Für Reinigung der Schornsteine	40	—	40	—					
4	Wasserzins und Kanalgebühr	250	—	250	—					
5	An die Commercial-Union Verf.-Gesellschaft Prämie für die Versicherung der Gebäude von 124 000 M Versicherungssumme $\frac{1}{2}\%$	62	—	62	—					
6	Derselben Prämie für die Versicherung des Haus- geräts des Hospitals und der Hospitaliten von 25 108 M Versicherungssumme $\frac{3}{4}\%$	18 84		7 20		11 64				
7	Der Frankfurter Transport-Verf.-Gesellschaft für die Versicherung gegen Wasserschäden von 124 000 M Versicherungssumme	33 10				33 10				
Summe Tit. IV.		918 94		774 20		144 74				
Tit. V. Sonstige verschiedene Ausgaben.										
1	Zur Unterhaltung und Ergänzung der Hausgeräte und Zimmer-Einrichtung	75	—	25	—	50	—			
Zu übertragen		75	—	25	—	50	—			

Nummer	Ausgabe. Bürger-Hospital. Wiederholung.	Betrag		Der vor- jährige Etat jetzt aus		Also jetzt				Bemerkungen
		ℳ	℥	ℳ	℥	mehr		weniger		
	Wiederholung.									
Tit. I.	Befoldungen	1378	—	1318	—	60	—			
" II.	Zur Unterhaltung der Hospitaliten . .	4471	43	4071	43	400	—			
" III.	Zur Heizung und Beleuchtung	2900	—	2900	—					
" IV.	Zur Unterhaltung und Versicherung der Gebäude	918	94	774	20	144	74			
" V.	Sonstige verschiedene Ausgaben	391	63	335	87	81	50	25	74	
" VI.	Zinsen und Tilgung	1740	—	2817	50			1077	50	
	Summe der Ausgaben	11800	—	12217	—	686	24	1103	24	

Abschluß.

Die Einnahme beträgt 11 800 ℳ
 Die Ausgabe beträgt 11 800 „
 Geht auf.

Thorn den 17. Dezember 1908.
 6. Januar 1909.

Der Magistrat.

Die Stadtverordnetenversammlung.

Haushaltsplan

der

städtischen Forst-Verwaltung

zu Thorn

für das Jahr 1. Oktober 1908/09.

Nummer	Einnahme Forst A. Tit. I., II.	Betrag		Der vor- jährige Etat jetzt aus		Also jetzt		Bemerkungen	
		M	P	M	P	mehr	weniger		
						M	P		M
A. Allgemeine Verwaltung und eigent- liche Forstverwaltung.									
Tit. I. Für Nutz- und Brennholz.									
	A. Aus dem außerordentlichen Überschuß für 1907/08	18000	—	16000	—	2000	—		
	B. Aus dem Einschlage für 1908/09								
1	Barbarken von rund 859 ha Holzbodenflächen .	17000	—	20600	—			3600	—
2	Olef " " 923 " " .	14000	—	12600	—	1400	—		
3	Guttau " " 787 " " .	26500	—	26800	—			300	—
4	Steinort " " 953 " " .	27500	—	30000	—			2500	—
	3522 ha Holzbodenfläche								
	Summe Tit. I.	103000	—	106000	—	3400	—	6400	—
Tit. II. Für Nebennutzungen.									
1	Für Raff- und Leeseholz, für konfisziertes Holz, Er- satzgelder für gestohlenes Holz und andere Forst- strafgelder	250	—	250	—				
2	Für Steine, Kies und Sand	900	—	1000	—			100	—
3	Für die Jagdnutzung und zwar:								
	a. aus der administrierten Jagd	1256	—	907	—	349	—		
	b. aus den Treibjagden	800	—	640	—	160	—		
4	Für verkaufte Pflanzen	600	—	600	—				
5	Für andere Nebennutzungen	150	—	150	—				
	Summe Tit. II.	3956	—	3547	—	509	—	100	—

Nummer	Einnahme Forst A. Tit. III.	Betrag		Der vor- jährige Etat jetzt aus		Also jetzt		Bemerkungen	
		M	Pf	M	Pf	mehr weniger			
						M	Pf		M
Tit. III. Von verpachteten Forstländereien.									
1	Für Benutzung eines Weges durch Zagen 113 nach dem Gestell zwischen Zagen 113 und 114 der Steinorter Forst, vom Eigentümer Gottlieb Bruschte-Scharnau, Anerkennungsgebühr jährlich am 1. Januar.	1	—	1	—				
2	Für Benutzung eines Weges über Forsthaus Guttau nach der Chaussee vom Besitzer Jakob Wunsch desgl.	50		50					
3	Für Benutzung eines Gestellweges in Guttau vom Lehrer Zwert-Schmolnig desgl.	50		50					
4	Für die alte Försterei Smolnik nebst den dazu gehörigen etwa 7,2 ha Acker und 3,09 ha Wiesenländereien								
	a. vom Pächter Müller anteilig	320	—	320	—				
	b. "Marohn" "Pachtdauer" bis 1. Oktober 1910.	315	—	315	—				
5	Für das frühere Hilfsförsterland zu Ollef, Pachtdauer bis 1. April 1909								
	a. Parzelle 7 vom Arbeiter Rösner	15	—	15	—				
	b. Parzelle 3, 4 und 6 vom Förster Würzburg	22	64	22	64				
6	Für ein 0,12 ha großes Stück Sandland in Guttau Zagen 86 vom Besitzer Telke-Bensau	2	—	2	—				
7	An Pacht für die städtischen Abholzungsländereien bei Fort IV und zwar								
	a. Für eine Parzelle von 5 Morgen südlich der Bromberger Chaussee vom Pächter Drevitz-Thorn, Pachtdauer bis 1. Oktober 1909	15	—	15	—				
	b. Für eine Parzelle von 8 Morgen südlich der Chaussee vom Pächter Bönjel-Gurske bis 1. Oktober 1910	24	—	24	—				
	c. Für eine Parzelle von 10 Morgen daselbst vom Pächter Marohn-Smolnik bis 1. Oktober 1911	30	—	30	—				
	d. Für eine Parzelle von 10 Morgen nördlich der Chaussee vom Pächter Ferdinand Raguse-Rosgarten bis 1. April 1910	30	—	30	—				
	Zu übertragen	775	64	775	64				

Nummer	Einnahme Forst A. Tit. III, IV.	Betrag		Der vor- jährige Etat jezt aus		Also jetzt		Bemerkungen
		M	P	M	P	mehr	weniger	
						M	P	
	Übertrag	775	64	775	64			
	e. Für eine Parzelle von 7 Morgen daselbst vom Pächter Heinrich Brißlaff = Roggarten bis 1. April 1910	21	—	21	—			
	f. Für eine Parzelle von 5 Morgen daselbst vom Pächter Ludwig Marohn-Smolnik bis 1. April 1910	15	—	15	—			
	g. Für eine Parzelle von 10 Morgen daselbst vom Pächter Reinhold-Roggarten, Pacht-dauer bis 1. Oktober 1910	30	—	30	—			
	h. Für eine Parzelle von 3 Morgen daselbst von demselben bis 1. Oktober 1909	9	—	9	—			
	i. Für eine Parzelle von 4,85 ha daselbst vom Pächter Gustav Becker-Schwarzbruch, Pacht-dauer bis 1. Oktober 1920	59	—			59	—	
	k. Für eine Parzelle von 2,3 ha daselbst vom Pächter David Vellin-Schwarzbruch, Pacht-dauer bis 1. Oktober 1920	28	—			28	—	
	l. Durch Einmieten von Weidevieh auf die Ab-holungsländereien	1500	—	1500	—			
	m. Vom Militär-fiskus für die Benutzung der Ab-holungsländereien zu Truppenübungen laufend auf 1 Jahr vom 1. Oktober ab	2000	—	2000	—			
	n. Desgl. vom Pionierbataillon Nr. 17 vom 1. Januar ab	200	—	200	—			
8	Vom Oberförster Loewe für eine Parzelle in Barbar-ken zur Anlage eines Wildackers von 0,28 ha	5	—	5	—			
9	Von demselben für die Fischerei-Nutzung in den Teichen und dem Graben in Barbarken	3	—	3	—			
	Summe Tit. III.	4645	64	4558	64	87	—	
	Tit. IV. Pachtzins für das Gasthaus Barbarken, nebst dazugehörigen etwa 11,25 ha Acker- und Wiesenländereien vom Pächter Arndt, Pacht-dauer bis 1. Oktober 1912	800	—	800	—			
	Summe Tit. IV. f. f.							

Nummer	Einnahme Forsjt A. Tit. V.	Betrag		Der vor- jährige Etat jezt aus		Also jezt				Bemerkungen	
		M	P	M	P	mehr		weniger			
						M	P	M	P		
	Tit. V. Aus dem Gute Olet und dem dazu gehörigen Grundbesize.										
1	Pacht für die Parzellen vom Vorwerk Chorab bis 1. April 1919 und zwar:										
	a. Parzelle 1 = 2,788 ha vom Pächter Friedrich Kosch-Ziegelwiese	105	—	105	—						
	b. Parzelle 2 = 2,433 ha vom Pächter A. Sieg- Ziegelwiese	105	—	105	—						
	c. Parzelle 4 = 4,386 ha vom Pächter Joh. Heise- Ziegelwiese	104	—	104	—						
	d. Parzelle 5 = 3,365 ha vom Pächter Gustav Krüger-Swierczynner Wiese	91	—	91	—						
	e. Parzelle 6 = 3,210 ha vom Pächter Otto Zabel-Ziegelwiese	91	—	91	—						
	f. Parzelle 7 = 3,142 ha vom Pächter Hugo Rose- Kornter Hütung	84	—	84	—						
	g. Parzelle 8 = 2,843 ha vom Pächter Lüdke- Swierczynner Wiese	84	—	84	—						
	h. Parzelle 9 = 2,494 ha vom Pächter Gustav Heise-Kornter Hütung	70	—	70	—						
	i. Parzelle 10 = 5,756 ha vom Pächter L. Boldt- Schwarzbruch	138	—	138	—						
	k. Parzelle 11 = 6,710 ha vom Pächter Gustav Krüger-Swierczynner Wiese	200	—	200	—						
	l. Parzelle 12/13 = 3,009 ha vom Pächter Ad. Hübner-Ziegelwiese	84	—	84	—						
	m. Parzelle 14 = 2,174 ha vom Pächter Joh. Haupt daselbst	56	—	56	—						
	n. Parzelle 15 = 2,095 ha vom Pächter Otto Schulz-Schwarzbruch	56	—	56	—						
	o. Parzelle 16 = 1,903 ha vom Pächter August Lange-Ziegelwiese	64	—	64	—						
	p. Parzelle 18 = 3,143 ha vom Pächter Emil Berg	70	—	70	—						
	Zu übertragen	1402	—	1402	—						

Nummer	Einnahme Forst A. Tit. V.	Betrag		Der vor- jährige Etat setzt aus		Also jetzt				Bemerkungen
						mehr		weniger		
		M	℥	M	℥	M	℥	M	℥	
	Übertrag	1402	—	1402	—					
	q. Parzelle 19 = 13,132 ha vom Pächter August Lange-Ziegelwiese	56	—	56	—					
	r. Parzelle 20 = 3,091 ha vom Pächter Adolf Hübner	69	—	69	—					
	s. Parzelle 21 = 1,689 ha vom Pächter Curt Fenske-Korpyter Hütung	45	—	45	—					
	t. Parzelle 25 = 1,484 ha vom Pächter Fr. Haupt-Ziegelwiese	40	—	40	—					
	u. Parzelle 27 = 1,593 ha vom Pächter Robert Boldt-Swierczynner Wiese	40	—	40	—					
	v. Parzelle 28/29 = 3,086 ha vom Pächter Fr. Troyke daselbst	70	—	70	—					
	w. für 4 Arbeiterwohnungen je 40 M von Heise, Lewandowski, Sabš und Jakob	160	—	160	—					
	Ferner bis 1. April 1913:									
	x. für Parzelle 3 = 2,183 ha vom Pächter Heinrich Becker-Ziegelwiese	75	—	75	—					
	y. für Parzelle 17 = 3,451 ha von demselben	106	—	106	—					
2	Pacht für Parzelle 22 = 1,385 ha vom Förster Würzburg auf 1 Jahr	3	—	3	—					
3	Pacht für die sogenannten Lulfauer Wiesen von 25,864 ha Größe vom Eigentümer Peter Wunsch-Swierczynner Wiese, Pachtdauer bis 1. April 1919	724	20	724	20					
4	Für das Einwohnerhaus am Berge nebst 0,919 ha Land im Sagen 59/60 vom Arbeiter Johann Lewandowski	60	—	60	—					
5	Für das Einwohnerhaus unterm Berge und 1 ha Land im Sagen 61 b vom Holzarbeiter Hermann Rösner	63	—	63	—					
	Summe Tit. V.	2913	20	2913	20					

Nummer	Einnahme Forst A. Tit. VI, VII. Wiederholung.	Betrag		Der vor- jährige Etat jezt aus		Also jetzt		Bemerkungen	
						mehr	weniger		
		M	℥	M	℥	M	℥		M
1	Tit. VI. Überschuf aus der Verwaltung B.	2000	—	2800	—			800	—
2	Summe Tit. VI f. f.								
3	Tit. VII. Außerordentliche Einnahmen.								
	Bon Pächtern und Einwohnern der Forstgutsbezirke Beiträge zu den Kreisabgaben	180	—	180	—				
	Aus den Einnahmen der Nebenverwaltung als Anteil am Oberförstergehalt, für Rechnungsführung, Druckkosten, Gratifikation der Hilfsförster	1000	—	1000	—				
	Aus unvorherzusehenden Einnahmen	505	16	477	16	28	—		
	Summe Tit. VII.	1685	16	1657	16	28	—		
	Wiederholung.								
	Tit. I. Für Ruß- und Brennholz	103000	—	106000	—	3400	—	6400	—
	Tit. II. Für Nebennutzungen	3956	—	3547	—	509	—	100	—
	Tit. III. Von verpachteten Forstländereien	4645	64	4558	64	87	—		
	Tit. IV. Von dem Gasthause Barbarken	800	—	800	—				
	Tit. V. Aus dem Gute Ollef und dem dazugehö- rigen Grundbesitze	2913	20	2913	20				
	Tit. VI. Überschuf aus der Verwaltung B	2000	—	2800	—			800	—
	Tit. VII. Außerordentliche Einnahmen	1685	16	1657	16	28	—		
	Summe der Einnahmen	119000	—	122276	—	4024	—	7300	—

Nummer	Ausgabe Forst A. Tit. I.	Betrag		Der vor- jährige Etat jetzt aus		Also jetzt		Bemerkungen
						mehr	weniger	
		<i>M</i>	<i>Pf</i>	<i>M</i>	<i>Pf</i>	<i>M</i>	<i>Pf</i>	
Tit. I. Befoldungen.								
1	A. Dem Oberförster a. Fr. Loewe (Dienstalter vom 1. Februar 1908)							
	a. Gehalt 2500—3500 <i>M</i> steigend 5 × von 3 zu 3 Jahren um je 200 <i>M</i>	2500	—	2900	—		400	—
	b. Dienstaufwandskosten einschl. Pferdegelder . .	1800	—	1800	—			
	c. Dienstländerei-Nutzung oder bar	450	—	450	—			
	d. Deputatholz 100 rm Klobenholz zu 3 <i>M</i> in natura.							
	Persönliche Gehaltszulage			300	—		300	—
	B. An die Zweigverwaltung C. Miete für die Dienstwohnung des Oberförsters	1000	—	1000	—			
2	Dem Förster Großmann I zu Barbarfen (Dienst- alter vom 1. Oktober 1903)							
	a. bares Gehalt	1500	—	1500	—			
	(Das Stellengehalt beträgt 1400 bis 2100 <i>M</i> und steigt nach den Gehaltsstufen der königlichen Förster von 3 zu 3 Jahren um 100 <i>M</i>)							
	b. Nutzung der Försterei (90 <i>M</i>) nebst 12,383 ha Dienstland (150 <i>M</i>)							
	c. Deputatholz 40 rm Knüppelholz zu 3 <i>M</i> (120 <i>M</i>)							
3	Dem Förster Würzburg zu Ollef (Dienstalter vom 1. April 1901)							
	a. bares Gehalt (Stellengehalt wie bei Nr. 2)	1600	—	1600	—			
	b. Nutzung der Försterei (90 <i>M</i>) nebst 12,692 ha Dienstland (150 <i>M</i>)							
	c. Deputatholz 40 rm Knüppelholz zu 3 <i>M</i> (120 <i>M</i>)							
4	Dem Förster Wurm zu Guttan (Dienstalter vom 1. Oktober 1901)							
	a. bares Gehalt (Stellengehalt wie bei Nr. 2)	1600	—	1600	—			
	Zu übertragen	10450	—	11150	—		700	—

Nummer	Ausgabe Forst A. Tit. I.	Betrag		Der vor- jährige Etat setzt aus		Also jetzt				Bemerkungen
						mehr		weniger		
		M	℥	M	℥	M	℥	M	℥	
	übertrag	10450	—	11150	—			700	—	
5	Dem Förster Mollenhauer zu Steinort (Dienstalter vom 1. Oktober 1907)									
	b. Nutzung der Försterei (90 M) nebst 10,734 ha Dienstland (150 M)									
	c. Deputatholz 40 rm Knüppelholz zu 3 M (120 M)									
	a. bares Gehalt	1400	—	1400	—					
	b. pensionsfähige Stellenzulage	75	—	75	—					
	c. Nutzung der Försterei (90 M) nebst 6,367 ha Dienstland (75 M)									
	d. Deputatholz 40 rm Knüppelholz zu 3 M (120 M)									
6	Dem Hilfsförster N. N. zu Guttan									
	a. monatliche Remuneration von 72 M	864	—	864	—					
	b. Nutzung der Hilfsförsterei (10 % des Gehalts = 86,40 M)									
	c. Deputatholz 30 rm Knüppelholz zu 3 M (90 M)									
	d. Kleidergelder jährlich	30	—	30	—					
	e. einmalige Remuneration jährlich	100	—	100	—					
7	Dem Hilfsförster Brandt zu Ollef									
	a. monatliche Remuneration von 60 M (Beginn der Militärdienstzeit 1. Oktober 1904)	720	—	720	—					
	b. Nutzung der Hilfsförsterei (10 % des Gehalts = 72 M)									
	c. Deputatholz 24 rm Knüppelholz zu 3 M (72 M)									
	d. Kleidergelder jährlich	30	—	30	—					
	e. einmalige Remuneration jährlich	100	—	100	—					
	Zu übertragen	13769	—	14469	—			700	—	

Nummer	Ausgabe Forst A. Tit. I, II.	Betrag		Der vor- jährige Etat jetzt ans		Also jetzt				Bemerkungen
						mehr		weniger		
						M	℥	M	℥	
	Übertrag	13769	—	14469	—			700	—	
8	Dem Hilfsförster Gartschock zu Weißhof									
	a. monatliche Remuneration von 60 M (Beginn der Militärdienstzeit 1. Oktober 1902)	720	—	720	—					
	b. freie Wohnung oder bar 10 % des Gehalts	72	—	72	—					
	c. Schreibgehilfenzulage monatlich 6 M	72	—	72	—					
	d. Deputatholz monatlich 2 rm Knüppelholz oder 6 M = 72 M									
	e. Kleidergelder jährlich	30	—	30	—					
	f. einmalige Remuneration jährlich	100	—	100	—					
9	Dem Förster a. D. Sakobi Pension	1410	—	1410	—					
	und persönliche Zulage	90	—	90	—					
10	Dem Förster a. D. Görge's Pension	1410	—	1410	—					
11	Der Witwe des Försters Effer Witwen- und Waisengeld unverändert bis 30. Juni 1913	480	—	528	—			48	—	
12	Der Witwe des Försters Krauß Witwengeld	200	—	200	—					
13	Der Witwe des Försters Hardt Witwengeld	654	—	654	—					
14	Der Witwe des Hilfsförsters a. D. v. Lojewski Witwengeld	240	—	240	—					
	Summe Tit. I.	19247	—	19995	—			748	—	
	Tit. II. Werbungskosten und Rückerlöbne.									
1	Im Schutzbezirk Barbarfen	3200	—	2900	—	300	—			
2	Im Schutzbezirk Ollef	2700	—	2200	—	500	—			
3	Im Schutzbezirk Guttan	4600	—	3600	—	1000	—			
4	Im Schutzbezirk Steinort	4800	—	4200	—	600	—			
	(übertragbar)									
	Summe Tit. II.	15300	—	12900	—	2400	—			

Nummer	Ausgabe Forst A. Tit. III, IV.	Betrag		Der vor- jährige Etat jetzt aus		Also jetzt				Bemerkungen
						mehr		weniger		
		M	℥	M	℥	M	℥	M	℥	
Tit. III. Zu Forstkulturen und Wald-Begebau.										
1	Im Schutzbezirk Barbarfen	2900	—	2900	—					
2	Im Schutzbezirk Ollef	2550	—	2700	—			150	—	
3	Im Schutzbezirk Guttau	2800	—	2600	—	200	—			
4	Im Schutzbezirk Steinort	2750	—	2900	—				150	—
	(übertragbar)									
	Summe Tit. III.	11000	—	11100	—	200	—	300	—	
Tit. IV. Verwaltungskosten.										
1	Zu Tagegeldern und Reisekosten der Verwaltungs- Deputierten bei Revierbereisungen, sowie des Kassenbeamten und der Förster für Wahrnehmung der Holzverkaufstermine	500	—	600	—			100	—	
2	Zu Druckkosten für Bekanntmachungen, Vordrucke, Porto, Buchbinderarbeit, Schreibbedürfnisse, sowie für Fernspreckgebühren, Amts-, Kreisblatt und Gesetzsammlung der Förster als stellvertretende Gutsvorsteher	800	—	800	—					
3	Für Verwaltung und Rechnungsführung der Forst- kasse an die Kammereikasse	3000	—	3000	—					
4	Dem Förster Würzburg-Ollef für die Verwaltung der Gutsvorstehergeschäfte in Ollef jährlich . .	200	—	200	—					
	Summe Tit. IV.	4500	—	4600	—			100	—	

Nummer	Ausgabe Forst A. Tit. V, VI, VII.	Betrag		Der vor- jährige Etat jetzt aus		Also jetzt				Bemerkungen
						mehr		weniger		
		M	Pf	M	Pf	M	Pf	M	Pf	
	Tit. V. Zur baulichen Unterhaltung der Förstereien.									
	Zur Unterhaltung der Förstereigebäude in Barbarken, Dleß, Guttau und Steinort, sowie der Hilfsförstereien Guttau und Dleß und der Einwohnerhäuser in Chorab	1300	—	2000	—			700	—	
	Summe Tit. V. f. f.									
	Tit. VI. Zur Unterhaltung und Ergänzung der Gerätschaften									
		400	—	300	—	100	—			
	Summe Tit. VI. f. f.									
	Tit. VII. Abgaben, Versicherungsbeiträge und andere Lasten.									
1	Kreisabgaben für Rotwasser, Dleß, Guttau und Steinort	3000	—	2800	—	200	—			
2	Für den Smierczyner Wald Gemeindeabgaben . .	10	—	10	—					
3	Für das Grundstück Scharnau Nr. 23 (Försterdienstland zu Steinort) Gemeindeabgaben . .	15	—	15	—					
4	Für das Grundstück Guttau Nr. 38, 40 und 45 (Hilfsförsterei)									
	a. Gemeindeabgaben	17	49	17	49					
	b. Feuerversicherungsprämie für die Gebäude von 8700 M bei der Commercial-Union	28	—	28	—					
5	Für das Grundstück Schmolln Nr. 13 (Försterdienstland zu Guttau)									
	a. Rente an die Rentenbank	42	—	42	—					
	b. Gemeindeabgaben	16	—	16	—					
	Zu übertragen	3128	49	2928	49	200	—			

Nummer	Ausgabe Forst A. Tit. VII.	Betrag		Der vor- jährige Etat jetzt aus		Also jetzt		Bemerkungen
						mehr	weniger	
		M	℥	M	℥	M	℥	
	Übertrag	3128	49	2928	49	200	—	
6	Deichbeitrag für die sogenannte Försterdienstwiese in Schmolln und für das Grundstück Schmolln Nr. 13	31	75	31	75			
7	Für die Försterei Guttau Prämie von 20050 M Versicherungssumme bei der Commercial-Union	21	—	21	—			
8	Für das Gebäude der Försterei Steinort von 17200 M Versicherungssumme bei derselben	50	88	50	88			
9	Für das Forsthaus zu Ollek 1 ‰ von 16500 M bei derselben	16	50	16	50			
10	Für das Gebäude der Hilfsförsterei Ollek 1 ‰ von 9400 M bei derselben	9	40	8	55	85		
11	Für die Gebäude der Hilfsförsterei Barbarken 1 ‰ von 14000 M bei derselben	14	—	14	—			
12	Beiträge zu den Amtsverwaltungskosten							
	a. für den Forstgutsbezirk Guttau an das Amt Schwarzbuch	3	—	3	—			
	b. für den Forstgutsbezirk Steinort an das Amt Bösendorf	15	—	15	—			
	c. für den Forstgutsbezirk Ollek an das Amt Schönwalde	155	—			155	—	
13	Beiträge zu den Standesamtskosten							
	a. für den Forstgutsbezirk Ollek an das Amt Schönwalde	9	80	9	80			
	b. für den Forstgutsbezirk Guttau an das Amt Schmolln	1	—	1	—			
	c. für den Forstgutsbezirk Steinort an das Amt Gr.-Bösendorf	1	50	1	50			
14	Beiträge an die Landwirtschaftskammer für die städtischen Forsten	45	—	45	—			
15	Schulbeitrag für den Förster Großmann in Barbarken an die Schulkasse Schönwalde	55	—			55	—	
16	Beiträge für Invalidenversicherung der Forstarbeiter	200	—	200	—			
	Zu übertragen	3757	32	3346	47	410	85	

Nummer	Ausgabe Forst A. Tit. VII, VIII.	Betrag		Der vor- jährige Etat jezt aus		Also jetzt				Bemerkungen
						mehr		weniger		
		M	ℳ	M	ℳ	M	ℳ	M	ℳ	
	Übertrag	3757	32	3346	47	410	85			
17	Anfallversicherungsbeitrag für den forstwirtschaftlichen Betrieb an die land- und forstwirtschaftliche Berufsgenossenschaft	750	—	700	—	50	—			
18	Der im Forstgutsbezirk Rotwasser heimatsberechtigten Armen Marie Mischkewiß Unterstützung 6 M monatlich	72	—	72	—					
	Für den im Forstgutsbezirk Barbarfen heimatsberechtigten Förster Esser Pflegekosten für die Srenanstalt Konradstein jährlich			70	—			70	—	
	Summe Tit. VII.	4579	32	4188	47	460	85	70	—	
Tit. VIII. Ausgaben für das Gasthaus, den Nebenzug und die Parkanlagen zu Barbarfen.										
1	Prämie für die Versicherung der Gebäude einschl. des Kruges bei der Commercial-Union von 24400 M Versicherungssumme	61	80	61	80					
2	Zur baulichen Unterhaltung, soweit sie nicht dem Pächter vertragsmäßig obliegt, einmalig laufend	200	—	200	—	500	—	500	—	
3	Zur Unterhaltung und Verbesserung der Hof- und Parkanlagen und Anschaffung von Bänken in Barbarfen	500	—	500	—					
4	Zur Wegeverbesserung, insbesondere Ausbesserung des Weges nach dem Gasthause Barbarfen.	138	20	138	20					
5	Für Anschluß an das öffentliche Fernsprechnetz	100	—	100	—					
	Summe Tit. VIII.	1000	—	1500	—			500	—	

Nummer	Ausgabe Forst A. Tit. IX.	Betrag		Der vor- jährige Etat fest aus		Also jetzt		Bemerkungen
		M	Pf	M	Pf	mehr weniger		
						M	Pf	
	Tit. IX. Ausgaben für das Gut Olleß nebst Chorab.							
1	Dem Kammerei-Kapitalienfonds für ursprünglich 6060,— M, jetzt noch 5158,09 M Kaufgeld für den Swierczpner Wald							
	a. 4% Zinsen		206,32					
	b. 2% Tilgung nebst den ersparten Zinsen	363	60	363	60			
	Die Anleihe wird im Jahre 1929 getilgt sein.							
2	Rente an die Rentenbank		27 20		27 20			
3	Schulbeitrag für Olleß an die Schule zu Swier- czynko rund		200 —		200 —			
4	Prämie für die Feuerversicherung der Gebäude zu Olleß bei der Commercial-Union 1½ % von 26500 M		39 75		39 75			
5	Desgl. für die Gebäude zu Chorab 1 bzw. 2 % von 21850 M		33 70		33 70			
6	Abgaben für die Kornyer Parzellen an die Gemeinde Koryt		3 —		3 —			
7	An die Siedenhauskasse für den Unterhalt des Ortsarmen Kosmarinowski 15 M monatlich		180 —		180 —			
	An die Witwe Piotrowska Unterstützung				144 —		144 —	
8	Für den in der Idiotenanstalt zu Rastenburg auf- genommener Förstersohn Hans Würzburg Pflege- kostenbeitrag jährlich		85 —		70 —	15 —		
	Summe Tit. IX.		932 25		1061 25	15 —	144 —	

Nummer	Ausgabe Forst A. Tit. X.	Betrag		Der vor- jährige Etat setzt aus		Also jetzt		Bemerkungen
						mehr	weniger	
		M	℥	M	℥	M	℥	
	Tit. X. Außerordentliche Ausgaben.							
1	a. Schußgelder an die Forstschußbeamten							
	rückständige einmalig				200		200	
	laufend jährlich	300		300				
	b. für Wildpflege	500		400		100		
	c. Für Anpachtung von Enklaven und zwar:							
	an Minkoley-Bensau vom 1. Oktober 1905 bis 1. Oktober 1909	10		10				
	an Huhse-Schwarzbruch vom 1. Oktober 1905 bis 1. Oktober 1908				10		10	
	an den Gemeindevorstand Schwarzbruch	3		3				
	an Scheerer-Gurske für Eichbusch bis 1. Oktober 1909	10		10				
2	Manfogelder für den Forstgeldheber	20		20				
3	Beitrag zum Deutschen Forstverein	20		20				
4	Für die Unterhaltung der Lehm- und Kieswege, soweit dies nicht im Kulturplan besonders vorgeesehen ist	1400		800		600		
5	Für Festlegen von Sandschollen auf der Abholzung, für Einzäunungen, Anbringen von Warnungs- tafeln u. s. w.	1000		1000				
6	Zur teilweisen Bepflanzung der durch das Katharinen- flurer Gelände führenden Papauer Landstraße mit Alleebäumen und zur Nachbesserung der Kulturen einmalig	300				300		
7	Zur Bepflanzung der Wege auf der Abholzung einmalig	200				200		
8	Zur Nachbesserung der Aufforstung des Geländes an den Sammelbrunnen	100		100				
9	Zur Unterhaltung der Brücken u. s. w.	200		100		100		
10	Für Anschluß der 4 Förstereien an das öffentliche Fernspreknetz jährliche Gebühr	365		365				
	Zu übertragen	4428		3338		1300	210	

Nummer	Ausgabe Forst A. Tit. X, XI.	Betrag		Der vor- jährige Etat jetzt aus		Also jetzt		Bemerkungen
		M	P	M	P	mehr	weniger	
						M	P	
	Übertrag	4428	—	3338	—	1300	210	
11	Insektenverteilungsfonds	500	—	500	—			
12	Für unvorhergesehene Armen-Unterstützungen . . .	200	—	200	—			
13	Insgemein	613	43	593	28	20	15	
	Summe Tit. X.	5741	43	4631	28	1320	15	210
	Tit. XI. Überschuß.							
1	An die Kammereikasse abzuführen	50500	—	55500	—		5000	
2	An die Zweigverwaltung C (Weißhof)	4500	—	4500	—			
	Summe Tit. XI.	55000	—	60000	—		5000	

Nummer	Ausgabe Forst A. Wiederholung.	Betrag		Der vor- jährige Etat fest aus		Also jetzt				Bemerkungen	
		M	Pf	M	Pf	mehr		weniger			
						M	Pf	M	Pf		
Wiederholung.											
Tit. I.	Befoldungen	19247	—	19995	—					748	—
Tit. II.	Berbungskosten und Rückerlöbne . .	15300	—	12900	—	2400	—				
Tit. III.	Forstkulturen	11000	—	11100	—					100	—
Tit. IV.	Verwaltungskosten	4500	—	4600	—					100	—
Tit. V.	Bauliche Unterhaltung der Förstereien .	1300	—	2000	—					700	—
Tit. VI.	Unterhaltung und Ergänzung der Ge- rätſchaften	400	—	300	—	100					
Tit. VII.	Abgaben, Verſicherungsbeiträge und an- dere Laſten	4579	32	4188	47	460	85			70	—
Tit. VIII.	Ausgaben für das Gaſthaus Barbarken	1000	—	1500	—					500	—
Tit. IX.	Ausgaben für das Gut Ollef und Chorab	932	25	1061	25	15	—			144	—
Tit. X.	Außerordentliche Ausgaben	5741	43	4631	28	1320	15			210	—
Tit. XI.	Überschuß	55000	—	60000	—					5000	—
Summe der Ausgaben		119000	—	122276	—	4296	—			7572	—

Abſchluß A.

Die Einnahme beträgt 119 000 M

Die Ausgabe beträgt 119 000 M

Geht auf.

Nummer	Einnahme Forst B. Tit. I, II.	Betrag		Der vor- jährige Etat setzt aus		Also jetzt		Bemerkungen
		M	Pf	M	Pf	mehr	weniger	
						M	Pf	
B. Verwaltung der vorstädtischen Wäldchen, Parks und Rämpenländereien.								
Tit. I. An Naturalnutzungen.								
1	Für Holz aus den Weidenhegern auf der Ziegeleikämpe	4300	—	6000	—	1700	—	
2	Für Trocken- und Windbruchholz, sowie Durchforstungsreisig aus den vorstädtischen Wäldchen .	800	—	700	—	100	—	
3	Für Pflanzen aus der städtischen Baumschule . . .	300	—	300	—			
4	Für Sand, Kies, Erde, Steine	50	—	50	—			
5	Für andere Nebennutzungen	250	—	250	—			
	Summe Tit. I.	5700	—	7300	—	100	—	1700
Tit. II. An Pacht- und Mieterträgen für Ländereien.								
1	Für 3 Parzellen im Schlage 3 der Ziegeleikämpe unterhalb des Winterhafens:							
	a. für die Parzelle 4 von 2,407 ha vom Eigentümer H. Beller-Roßgarten, Pachtdauer bis 11. November 1910	140	—	140	—			
	b. für die Parzelle 5 von 2,289 ha von der 1. Eskadron Ulanen-Regiments Nr. 4, Pachtdauer bis 1. Oktober 1910	118	—	118	—			
	c. für die Parzelle Nr. 6 von 2,384 ha vom Oberförster Loewe jährlich vom 1. Oktober ab .	64	—	64	—			
2	Für die Wiesenparzelle 1 von etwa 2 ha Größe von Soppart bis 1. Oktober 1910	78	—	78	—			
	Zu übertragen	400	—	400	—			

Nummer	Einnahme Forst B. Tit. II.	Betrag		Der vor- jährige Etat setzt aus		Also jetzt		Bemerkungen
						mehr	weniger	
		M	Fl	M	Fl	M	Fl	
	Übertrag	400	—	400	—			
3	Für 9 Parzellen der Ziegeleikämpe unterhalb Czarka-Kämpe							
	a. für die Parzelle 8 von 8,751 ha im Schlage 8 vom Major v. Wiffel bis 11. November 1910 .	340	—	225	—	115	—	
	b. für die Parzelle 9 von 5,588 ha im Schlage 10 vom Major Ludendorff bis 11. November 1910	130	—	130	—			
	c. für die Parzelle 10 von 4,286 ha im Schlage 10 vom Rittmeister von Ufermann	115	—	115	—			
	d. für die Parzelle 11 von 4,139 ha im Schlage 11 vom Eigentümer Ludwig Segler-Thorn . .	200	—	200	—			
	e. für die Parzelle 12 von 1,520 ha im Schlage 12 vom Eigentümer Rienas-Blottgarten	85	—	85	—			
	f. für die Parzelle 14 im Schlage 8 (Nordseite) von etwa 1,91 ha Größe von der 2. Eskadron Mlanen-Regiments Nr. 4	71	—	71	—			
	g. für die Parzelle 15 im Schlage 9 (Nordseite) von etwa 0,91 ha Größe vom Pächter Kasnowski- Neu-Weißhof	63	—	63	—			
	h. für die Parzelle 16 im Schlage 10 (Nordseite) von etwa 1,40 ha Größe vom Pächter Edel- Winkenau	100	—	100	—			
	i. für die Parzelle 17 im Schlage 11 (Nordseite) von etwa 1,50 ha Größe von demselben . . .	110	—	110	—			
4	Für die sogenannte Trift hinter der Mlanenkaserne vom Pächter Julius Konrad bis 1. Oktober 1914	20	—	20	—			
5	Für eine Parzelle östlich der sog. Pionierchauffee von ca. 14 ha Größe vom Kaufm. Paech bis 30. 9. 1923	347	20			347	20	
6	Für die am Ziegeleigasthause belegene 3,20 ha große Wiese im Schlage 5 der Ziegeleikämpe von der Höcherlbräu-Aktien-Gesellschaft-Culm, Pacht- dauer bis 1. Oktober 1910	96	—	96	—			
7	Für 0,40 ha Sandland auf der Bromberger Vor- stadt (ehemalige Pappelbaumschule) vom Droschken- besitzer Kosłowski	12	—	12	—			
	Zu übertragen	2089	20	1627	—	462	20	

Nummer	Einnahme Forst B. Tit. II.	Betrag		Der vor- jährige Etat jezt aus		Also jezt				Bemerkungen
		M	Pf	M	Pf	mehr		weniger		
						M	Pf	M	Pf	
	Übertrag	2089	90	1627	—	462	20			
8	Für einen etwa 0,50 ha großen Platz in den Bäckerbergen zwischen Kirchhof- und verlängerter Heppnerstraße vom Baugewerksmeister Rinow bis 1. April 1909	40	—	40	—					
9	Für Aufstellung von Verkaufsbuden bei besonderen Veranlassungen im Ziegeleiparke, sowie für Wäschetrockenplätze in den Bäckerbergen	20	—	20	—					
10	Anerkennungsgebühr für Benutzung eines Weges bei Neu-Weißhof vom Eigentümer Swirski	—	50	—	50					
11	Desgl. für einen Zugang nach dem Wäldchen von der Gartenwirtschaft Waldhäuschen	—	50	—	50					
12	Desgl. von Eduard Thiels für eine auf städtisches Land gebaute Ecke seines Hauses in der Kasernenstraße (am 1. Januar j. Js.)	—	50	—	50					
	Von Walter Albrecht desgl. für Benutzung eines etwa 2 m breiten Geländestreifens in den Bäckerbergen am Zittlau'schen Grundstück zwischen Mellien- und Waldstraße zu einer Seilerbahn (am 1. Oktober j. Js.)				1			1		
13	Von B. Leiser desgl. an der Waldstraße	—	50	—	50					
14	Von Pawlowski für eine Fläche von 0,88 ha der Ziegeleikämpe als Schiffsbauplatz bis 1. April 1920	106	—			106	—			
15	Vom Pionierbataillon Nr. 17 für Legung einer Wasserleitung durch die Kämpen nach dem Wasserübungsplatz Anerkennungsgebühr.	—	50	—	50					
16	Für die Grasnutzung in den Lehmgruben des Ziegeleiwäldchens vom Oberförster Loewe	3	—	3	—					
17	Für die Fischereinutzung in den Wasserlöchern auf der Ziegeleikämpe von demselben	5	—	5	—					
18	Für die Fischerei- und Eisnutzung im sogenannten toten Weichselarm vom Hafen abwärts bis zur Ziegeleikämpe vom Fischer Franz Szydlowski, Pachtbauer bis 1. Oktober 1910	345	—	345	—					
19	Vom Ankerverein Miete für 10 Anlegeplätze von Kraftentauen in der Ziegeleikämpe	20	—	20	—					
	Zu übertragen	2630	70	2063	50	568	20	1	—	

Nummer	Einnahme Forst B. Tit. II, III, IV, V.	Betrag		Der vor- jährige Etat setzt aus		Also jetzt		Bemerkungen
		M	Pf	M	Pf	mehr	weniger	
		M	Pf	M	Pf	M	Pf	
	Übertrag	2630	70	2063	50	568	20	1 —
20	Anerkennungsgebühr für die Errichtung eines Bootshauses auf städtischem Gelände vom Königl. Gymnasium zu Thorn jährlich vom 1. Oktober 1906 25 Jahre lang	1	—	1	—			
	Summe Tit. II.	2631	70	2064	50	568	20	1 —
	Tit. III. Einnahme vom Ziegeleigasthause.							
1	Für das Gasthaus und die dabei befindlichen Gartenanlagen von der Höchtersbräu-Aktien-Gesellschaft in Culm, Pachtdauer bis 1. Oktober 1910	2800	—	2800	—			
2	Von derselben für das ehemalige Ziegelmeisterhaus nebst Scheune bis 1. Oktober 1910	150	—	150	—			
	Summe Tit. III.	2950	—	2950	—			
	Tit. IV. Pacht für das Gasthaus auf der Czarkämpfe (ehemals Stronsk Nr. 4)							
	Vom Pächter Kaufmann Paech vom 1. April 1906 ab jährlich bis 1. April 1912	850	—	850	—			
	Summe Tit. IV f. f.							
	Tit. V. Außerordentliche Einnahmen.							
	Insgemein	98	30	100	50			2 20
	Summe Tit. V f. f.							

Nummer	Einnahme Forst B. Wiederholung.	Betrag		Der vor- jährige Etat seht aus		Alto jezt				Bemerkungen
						mehr		weniger		
		M	Fl	M	Fl	M	Fl	M	Fl	
Wiederholung.										
Tit. I.	An Naturalnutzungen	5700	—	7300	—	100	—	1700	—	
Tit. II.	An Pacht- u. Mietserträgen für Ländereien	2631	70	2064	50	568	20	1	—	
Tit. III.	Vom Ziegelei-Gasthause	2950	—	2950	—					
Tit. IV.	Vom Gasthause auf der Czarka-Kämpfe .	850	—	850	—					
Tit. V.	Außerordentliche Einnahmen	98	30	100	50			2	20	
	Summe der Einnahmen	12230	—	13265	—	668	20	1703	20	

Nummer	Ausgabe Forst B. Tit. I, II.	Betrag		Der vor- jährige Etat jetzt aus		Also jetzt		Bemerkungen	
		M	P	M	P	mehr weniger			
						M	P		M
Tit. I. Besoldungen.									
1	Pauschvergütung an die Hauptverwaltung als Anteil am Oberförstergehalt, für Rechnungsführung der Forstkasse, Drucksachen, Gratifikation der Hilfsförster	1000	—	1000	—				
2	Dem Hilfsförster Reipert in Thorn (Dienstalter vom 1. Oktober 1903)								
	a. bares Gehalt	1500	—	1300	—	200	—		
	1400 — 2100 M steigend nach den Gehaltsstufen der Königl. Förster von 3 zu 3 Jahren mit 3×100 M und 4×75 M								
	b. Nutzung der Hilfsförsterei (90 M) nebst 5,867 ha Land, Parzelle 7 und 13 der Ziegeleikämpe (60 M)								
	c. Deputatholz 40 rm Knüppelholz zu 3 M (120 M)								
3	Für eine Hilfskraft zur Beaufsichtigung des städtischen Wäldchens und der Bäckerberge								
	a. bar monatlich 60 M	720	—	720	—				
	b. Wohnungsgeldzuschuß 10 % des jeweiligen Gehalts	72	—	72	—				
	c. Deputatholz 30 rm Knüppelholz zu 3 M (90 M)								
4	Der Witwe des Hilfsförsters Stade Unterstützung .	200	—	200	—				
	Summe Tit. I.	3492	—	3292	—	200	—		
Tit. II. Holzwerbungskosten.									
1	In den Weidenhegern auf der Ziegeleikämpe und zwar beim Abtrieb von Weiden und überständigen Bäumen, sowie zur Gewinnung von Stecklingen	100	—	200	—			100	—
2	In den vorstädtischen Wäldchen für Aufarbeitung abständiger Bäume	400	—	500	—			100	—
	Summe Tit. II.	500	—	700	—			200	—

Nummer	Ausgabe Forst B. Tit. III, IV.	Betrag		Der vor- jährige Etat setzt aus		Also jetzt		Bemerkungen		
						mehr	weniger			
		M	℥	M	℥	M	℥		M	℥
Tit. III. Kulturkosten.										
1	Zur Nachbesserung und Ergänzung der älteren Weidenheger und zur Reinhaltung von Unkraut . . .	400	—	500	—			100	—	
2	Zur Unterhaltung und Erweiterung der Anlagen im Ziegelei-Wäldchen und Ziegeleiparke und zur Schaffung von Park- und Promenadenanlagen in der näheren Umgebung der Stadt	2000	—	2000	—					
3	Zur Unterhaltung der städtischen Baumschulen . . .	300	—	500	—			200	—	
4	Zur Anlage und Unterhaltung der Promenaden in den Bäderbergen, zur Aufforstung der Öbländereien daselbst, Bindung des Fluglandes, Herstellung und Einzäunung von Wegen	500	—	500	—					
5	Zur Anlage und Unterhaltung von Abfuhrwegen in der Ziegeleikämpfe	100	—	100	—					
6	Wasserzins für die Besprengung der Anlagen, den Kubikmeter Wasser zu 10 Pf.	100	—	100	—					
	Summe Tit. III.	3400	—	3700	—			300	—	
Tit. IV. Zur Unterhaltung der Gebäude.										
1	Für die Hilfsförsterei Thorn	130	—	100	—	30	—			
2	Für die sogenannte Hirtenkate	20	—	20	—					
	Summe Tit. IV.	150	—	120	—	30	—			

Nummer	Ausgabe Forst B. Tit. V, VI.	Betrag		Der vor- jährige Etat jetzt aus		Also jetzt		Bemerkungen	
		M	Pf	M	Pf	mehr	weniger		
						M	Pf		M
Tit. V. Ausgaben für das Ziegelei-Gasthaus.									
1	Zur Unterhaltung der Gebäude und des Gartens .	500	—	500	—				
2	Feuerversicherungsprämie an die Commercial-Union für Gebäude und Gartenhallen $1\frac{1}{2}\%$ von 33 650 M.	50	50	50	50				
3	Desgl. für das Ziegelmeisterhaus nebst Scheune 1% von 4645 M	4	70	4	70				
4	Für eine Fernsprecheinrichtung im Ziegeleigasthause an das Telegraphenamts hier	150	—	140	—	10	—		
5	Der Feuerkassenschatz von 2281,20 M (ursprünglich 10,900 M) Bauanleihe								
	a. Zinsen $3\frac{1}{2}\%$	79	84						
	b. Tilgung 3% und die ersparten Zinsen 628,66 M	708	50	708	50				
	Die Anleihe wird im Jahre 1911/12 getilgt sein.								
	Summe Tit. V.	1413	70	1403	70	10	—		
Tit. VI. Ausgaben für das Grundstück Czarka-Kämpe (ehem. Stronsk Nr. 4).									
1	Domänenrente (fällig 1. Oktober) an den Gemeindevorstand in Stronsk nur für den Monat Oktober 1908, dann fortfallend	73	—	8	80			8	07
2	171% Zuschlag zu 22,38 M Grundsteuer als Gemeindesteuer an die Steuerkasse	38	27	38	27				
	(Den Zuschlag zur Gebäudesteuer und die Feuerversicherungsprämie zahlt der Pächter.)								
3	Zuschlag zur Grundsteuer als Beitrag an die landwirtschaftliche Berufsgenossenschaft	3	—	3	—				
4	Zur Unterhaltung der Gebäude, soweit sie nicht dem Pächter laut Vertrag obliegt	75	—	50	—	25	—		
	Summe Tit. VI.	117	—	100	07	25	—	8	07

Nummer	Ausgabe Forst B. Wiederholung.	Betrag		Der vor- jährige Etat jetzt aus				Also jetzt		Bemerkungen
		M	P	M	P	mehr		weniger		
						M	P	M	P	
Wiederholung.										
Tit. I.	Befoldungen	3492	—	3292	—	200	—			
Tit. II.	Holzwerbungs-kosten	500	—	700	—			200	—	
Tit. III.	Kulturkosten	3400	—	3700	—			300	—	
Tit. IV.	Zur Unterhaltung der Gebäude	150	—	120	—	30	—			
Tit. V.	Ausgaben für das Ziegeleigasthaus	1413	70	1403	70	10	—			
Tit. VI.	Ausgaben für das Grundstück Czarkakämpe	117	—	100	07	25	—		8	07
Tit. VII.	Abgaben und Versicherungsbeiträge	443	28	451	78				8	50
Tit. VIII.	Außerordentliche Ausgaben	714	02	697	45	16	57			
Tit. IX.	An die Verwaltung A als Überschuß abzuführen	2000	—	2800	—			800	—	
	Summe der Ausgaben	12230	—	13265	—	281	57	1316	57	

Abschluß B.

Die Einnahme beträgt . . . 12 230 M

Die Ausgabe beträgt . . . 12 230 M

Geht auf.

Nummer	Einnahme Forst C. Tit. I, II.	Betrag		Der vor- jährige Etat setzt aus		Also jetzt		Bemerkungen
		M	Pf	M	Pf	mehr	weniger	
		M	Pf	M	Pf	M	Pf	
C. Verwaltung des Gutes Weißhof.								
Tit. I. An Naturalnutzungen.								
1	Für Trocken- und Durchforstungsholz aus dem Park und den älteren Waldparzellen	450	—	400	—	50	—	
2	Für Erde, Sand, Lehm, Kies, Steine u. s. w.	100	—	100	—			
	Summe Tit. I.	550	—	500	—	50	—	
Tit. II. An Pacht und Mietserträgen.								
1	Für 33 Landparzellen:							
	Parzelle 1 von 1,34 ha							
a.	Parzelle 2 von 1,46 ha von Karl Grete-Neu-Weißhof bis 1. Oktober 1910	36	—	36	—			
b.	Parzelle 3 von 1,45 ha vom Fleischermeister Geduhn-Thorn bis 1. April 1911	48	—	48	—			
c.	Parzelle 4 von 2,188 ha vom Eigentümer Beyer-Mocker bis 1. April 1911	54	—	54	—			
	ferner bis 1. Oktober 1910:							
d.	Parzelle 5 von 2,618 ha vom Gastwirt Sanke-Neu-Weißhof	53	—	53	—			
e.	Parzelle 6 von 4,33 ha, Parzelle 8 von 4,38 ha, Parzelle 10 von 5,40 ha von Joseph Kasnowski-Lindenhof	335	17	342	—		6 83	
f.	Parzelle 7 von 4,52 ha von Johann Sanke-Neu-Weißhof	114	—	114	—			
g.	Parzelle 9 von 4,26 ha von Rinow-Thorn	79	56	90	—		10 44	
h.	Parzelle 11 von 3,69 ha, Parzelle 23 von 3,52 ha, Parzelle 24 von 2,07 ha, Parzelle 35 von 1,20 ha von Johann Stropp-Mocker	377	74	377	74			
	Zu übertragen	1097	47	1114	74		17 27	

Nummer	Einnahme Forst C. Tit. II.	Betrag		Der vor- jährige Etat jetzt aus		Also jetzt		Bemerkungen
		M	Pf	M	Pf	mehr weniger		
						M	Pf	
	Übertrag	1097	47	1114	74			17 27
i.	Parzelle 15 von 3,90 ha, Parzelle 16 von 5,82 ha gepachtet von Herrn Sand vom 1. April 1906 ab auf 12 Jahre	215	59	215	59			
	Parzelle 17 von 3,31 ha							
k.	Parzelle 18 von 2,47 ha von Julius Gläse-Mocker	60	—	60	—			
	Parzelle 19 von 2,16 ha							
	Parzelle 20 von 1,17 ha							
	Parzelle 21 von 1,72 ha							
l.	Parzelle 22 von 1,72 ha, Parzelle 32 von 13,7235 von Herrn Kiefer-Thorn	419	44	419	44			
	Parzelle 25 von 2,58 ha							
m.	Parzelle 26 von 2,53 ha, Parzelle 27 von 2,47 ha, Parzelle 28 von 2,40 ha, Parzelle 29 von 2,26 ha von Adolf Czuchalski-Leszcz	112	—	112	—			
n.	Parzelle 30 von 2,14 ha, Parzelle 31 von 2,93 ha von Ludwig Trojaner-Mocker	147	—	147	—			
o.	Parzelle 33 von 12,88 ha (1,50 ha ist zur Abänderung einer Forstfläche abgeteilt) und Parzelle 34 von 2,92 ha von Robert Tilk-Thorn	436	—	436	—			
p.	Parzelle 36 von 13,97 ha bis 1. April 1916 unentgeltlich an die Obst- und Gemüsebau-Bewertungs-Genossenschaft verpachtet.							
2	Für 4 Parzellen mit je einer Wohnung in den 2 Einwohnerhäusern, Pachtdauer bis 1. Oktober 1910							
a.	Parzelle 37 von 2,60 ha von F. Kaminski-Weißhof (von derselben sind 1,50 ha in Forstkultur genommen, dafür sind dem Pächter von der Parzelle 33 1,50 ha überlassen)	120	—	120	—			
b.	Parzelle 38 von 3,083 ha von Stawski-Weißhof	120	—	120	—			
c.	Parzelle 39 von 2,65 ha von Krzeminski-Weißhof	128	—	128	—			
d.	Parzelle 40 von 2,92 ha von Franz Zielinski-Weißhof	120	—	120	—			
	Zu übertragen	2975	50	2992	77			17 27

Nummer	Einnahme Forst C. Tit. II.	Betrag		Der vor- jährige Etat jetzt aus		Also jetzt		Bemerkungen	
		M	Pf	M	Pf	mehr weniger			
						M	Pf		M
	Übertrag	2975	50	2992	77			17	27
3	Für 6 Parzellen des ehemals Loewenberg'schen Grundstücks (Pachtzeit bis 1. Oktober 1910) und zwar:								
	a. Parzelle 1 vom Tischlermeister Otto Przybill-Thorn	10	50	10	50				
	b. Parzelle 2 vom Eigentümer Ludwig Trojaner-Mocker	23	50	23	50				
	c. Parzelle 3 vom Fuhrmann Friedrich Henkelmann-Neu-Weißhof	27	50	27	50				
	d. Parzelle 4 vom Zimmermann Wilhelm Kirchherr-Neu-Weißhof	22	—	22	—				
	e. Parzelle 5 vom Maurer August Koszcinski-Mocker	14	—	14	—				
	f. für eine Parzelle von 14,63 ha, welche als Artillerie-Übungsfläche an die Garnisonverwaltung verpachtet ist, vom 1. Oktober 1900 ab auf unbestimmte Dauer	585	20	585	20				
4	Für Hergabe des Gutshauses als Oberförster-Dienstwohnung von der Verwaltung A	1000	—	1000	—				
5	Von der Königl. Garnisonverwaltung Thorn für die Ableitung der Küchen-, Spül- und Ausgußwässer, sowie des Regen- und Grundwassers vom Fort IV (Friedrich der Große) auf Weißhofer Gelände laut Vertrag, zahlbar am 1. April j. Js.	150	—	150	—				
6	Vom Infanterie-Regiment Nr. 176 Anerkennungsgebühr für Benutzung eines Fußweges von der Ringstraße nach Fort Friedrich der Große	—	50	—	50				
7	Desgl. für Benutzung eines Weges zum Scheibenstand	—	50	—	50				
	Summe Tit. II.	4809	20	4826	47			17	27

Nummer	Einnahme Forst C. Tit. III, Wiederholung.	Betrag		Der vor- jährige Etat setzt aus		Also jetzt				Bemerkungen
						mehr		weniger		
		M	Fl	M	Fl	M	Fl	M	Fl	
Tit. III. Außerordentliche Einnahmen.										
1	Von den 4 Pächtern der 2 Einwohnerhäuser Rück- erstattung des Feuerversicherungsbeitrages	33	84	33	84					
2	An unvorhergesehenen Einnahmen	106	96	139	69			32	73	
3	Zuschuß aus der Hauptverwaltung A zum Ausgleich des Haushaltsplanes	4500	—	4500	—					
	Summe Tit. III.	4640	80	4673	53			32	73	
Wiederholung.										
	Tit. I. An Naturalnutzungen	550	—	500	—	50	—			
	Tit. II. An Pacht- und Mieterträgen	4809	20	4826	47			17	27	
	Tit. III. Außerordentliche Einnahmen	4640	80	4673	53			32	73	
	Summe der Einnahmen	10000	—	10000	—	50	—	50	—	

Nummer	Ausgabe Fort C. Tit. I, II, III, IV.	Betrag		Der vor- jährige Etat jetzt aus		Also jetzt		Bemerkungen
						mehr	weniger	
		M	℥	M	℥	M	℥	
	Tit. I. Werbungskosten und Löhne.							
	Für Aufarbeitung und Rücken von Holz, Aufsehen von Steinen, Lehm, Kies u. s. w.	400	—	500	—		100	—
	Summe Tit. I. f. f.							
	Tit. II. Unterhaltung und Ergänzung der Ge- rätshäften	150	—	100	—	50	—	
	Summe Tit. II. f. f.							
	Tit. III. Zur Unterhaltung der Gebäude.							
	a. außerordentlich (letzmalig)	500	—	500	—			
	b. laufend	500	—	500	—			
	Summe Tit. III.	1000	—	1000	—			
	Tit. IV. Abgaben und Versicherungsbeiträge.							
1	Beiträge für Invalidenversicherung der Arbeiter. .	80	—	80	—			
2	An die Westpr. Feuerzozietät Prämie für die Feuer- versicherung der Gebäude in Höhe von 33 880 M	187	36	187	36			
3	Abgabe für eine Fernsprecheinrichtung mit Becker .	153	—	143	—	10	—	
4	Anerkennungsgebühr für 6 Auffahrten vom Gelände des Gutes Weißhof auf die reichsfiskalische Ring- chauffee vom Fort Herzog Albrecht bis zur Culmer Chauffee je 50 Pf. jährlich an die Königliche Fortifikation hier, zahlbar im Monat April j. Js.	3	—	3	—			
	Zu übertragen	423	36	413	36	10	—	

Nummer	Ausgabe Forst C. Tit. IV, V, VI, VII.	Betrag		Der vor- jährige Etat jezt aus		Also jetzt				Bemerkungen
						mehr		weniger		
		M	℥	M	℥	M	℥	M	℥	
	Übertrag	423	36	413	36	10	—			
5	Kreisabgaben	200	—	200	—					
6	Armenlasten	25	—	25	—					
7	Beitrag zu den Amtsunkosten	40	—	36	—	4	—			
8	Beitrag zu den Standesamtskosten	6	92	6	92					
	Summe Tit. IV.	695	28	681	28	14	—			
	Tit. V. Zur Verzinsung der Gutschulden.									
1	An den Kammerei-Kapitalienfonds zur Verzinsung der Schuld zum Ankauf von Weißhof, 4 % von 105 542,01 M	4221	68	4221	68					
	Summe Tit. V. f. f.									
	Tit. VI. Zu Forstkulturen.									
1	Für Forstkulturen	2000	—	2000	—					
2	Für Wegebau	200	—	200	—					
	Summe Tit. VI.	2200	—	2200	—					
	Tit. VII. Für die Parkanlagen.									
1	Zur Unterhaltung der vorhandenen Anlagen . . .	300	—	300	—					
2	Zur Erweiterung der Anlagen (letztmalig) . . .	400	—	400	—					
	Summe Tit. VII.	700	—	700	—					

Nummer	Ausgabe Forst C. Tit. VIII, IX, Wiederholung.	Betrag		Der vor- jährige Etat jetzt aus		Also jetzt				Bemerkungen
						mehr		weniger		
		M	℥	M	℥	M	℥	M	℥	
Tit. VIII. Wasserzins.										
1	Für Bepflanzung der Anlagen, 1 cbm zu 10 ℥.	200	—	150	—	50	—			
2	Für die Wohnung, 1 cbm zu 25 ℥.	75	—	75	—					
	Summe Tit. VIII.	275	—	225	—	50	—			
Tit. IX. Insgemein.										
	Summe Tit. IX. f. j.	358	04	372	04			14	—	
Wiederholung.										
Tit. I.	Werbungskosten und Löhne	400	—	500	—			100	—	
Tit. II.	Unterhaltung und Ergänzung der Gerätschaften	150	—	100	—	50	—			
Tit. III.	Zur Unterhaltung der Gebäude	1000	—	1000	—					
Tit. IV.	Abgaben und Versicherungsbeiträge	695	28	681	28	14	—			
Tit. V.	Zur Verzinsung der Gutschulden	4221	68	4221	68					
Tit. VI.	Zu Forstkulturen	2200	—	2200	—					
Tit. VII.	Für die Parkanlagen	700	—	700	—					
Tit. VIII.	Wasserzins	275	—	225	—	50	—			
Tit. IX.	Insgemein	358	04	372	04			14	—	
	Summe der Ausgaben	10000	—	10000	—	114	—	114	—	

Abschluß C.

Die Einnahme beträgt	10 000 M
Die Ausgabe beträgt	10 000 M
	<hr/>
	Geht auf.

Thorn, den $\frac{3.}{9.}$ September 1908.

Der Magistrat.

Die Stadtverordnetenversammlung.

Haushaltsplan

für das

St. Jakobs-Hospital zu Thorn

für

1. April 1907/10.



Nummer	Einnahme. St. Jakobs-Hospital. Tit. V, VI. Wiederholung.	Betrag		Der vor- jährige Etat fest aus		Also jetzt				Bemerkungen
						mehr		weniger		
		ℳ	℥	ℳ	℥	ℳ	℥	ℳ	℥	
Tit. V. An Zuschüssen.										
1	Von dem Provinzialverbande jährlicher Zuschuß	2000	—	2000	—					
2	Aus dem Verwendungsfonds der städt. Sparkasse Zuschuß zur Unterhaltung der neu eingerichteten 8 Stellen, welche mit Stadtarmen belegt sind, jährlich	261	—	261	—					
	Summe Tit. V.	2261	—	2261	—					
Tit. VI. Sonstige Einnahmen.										
1	An Erlös für verkaufte Nachlassachen	71	—	71	—					
2	Zusgemein	137	—	150	—			—	13	
	Summe Tit. VI.	7237	—	7250	—			—	13	
Wiederholung.										
	Tit. I. Zinsen von ausstehenden Kapitalien	2122	63	1967	50	256	13	101	—	
	„ II. An Pachtgefällen	37	—	37	—					
	„ III. Gaben und Geschenke	19	—	19	—					
	„ IV. Eintrittsgeld von neu aufgenommenen Hospitaliten	150	—	150	—					
	„ V. Zuschüsse	2261	—	2261	—					
	„ VI. Sonstige Einnahmen	7237	—	7250	—			—	13	
	Summe der Einnahme.	4662	—	4507	—	256	13	101	13	

Nummer	Ausgabe. St. Jakobs-Hospital. Tit. I, II.	Betrag		Der vor- jährige Etat fest aus		Also jetzt				Bemerkungen
		M	P	M	P	mehr		weniger		
						M	P	M	P	
Tit. I. An Verwaltungskosten.										
1	Der Kammereikasse für die Kassenverwaltung und Rechnungslegung	72	—	72	—					
2	Dem Hospitalarzte Sanitätsrat Dr. Meyer für die ärztliche Behandlung kranker Hospitaliten . .	50	—	50	—					
3	Dem Hospital-Altesten für Beaufsichtigung des Holzes, der Hausgeräte u. s. w.	6	—	6	—					
4	Dem Hospitaldiener Lohn nebst freier Wohnung, Holz und Licht	108	—	108	—					
	Summe Tit. I.	236	—	236	—					
Tit. II. Zur Unterhaltung der Hospitaliten.										
1	Verpflegungskosten und zwar:									
	a. Für 12 Hospitaliten zu 1,50 M wöchentlich oder 78 M jährlich	936	—							
	b. Zuschuß für durchschnittlich 2 Kranke zu 0,60 M wöchentlich rund . . .	63	—	999	—	999	—			
2	Legatzinsen zur Verteilung an die Hospitaliten:									
	a. Vom Maurermeister Hesselbein'schen Legat von 700 M zu 3½ % am 10. Mai	24,50	M							
	b. Vom Geschwister John'schen Legat von 1 200 M zu 4 % am 24. Dezember	48	—	72	50	72	50			
2a	Zuschuß aus der laufenden Verwaltung für den Ausfall bei den Legatzinsen in Folge der Herabsetzung des Zinsfußes von 5 % auf 4 und 3½ %	22	50	22	50					
3	Arzneikosten für erkrankte Hospitaliten	45	—	45	—					
4	Begräbniskosten für verstorbene Hospitaliten . .	35	—	35	—					
	Summe Tit. II.	1 174	—	1 174	—					

Nummer	Ausgabe. St. Jakobs-Hospital. Tit. III, IV, V.	Betrag		Der vor- jährige Etat setzt aus		Also jetzt				Bemerkungen
						mehr		weniger		
		M	℥	M	℥	M	℥	M	℥	
Tit. III. Zur Heizung und Beleuchtung.										
1	Für 134 rm Brennholz zu 8,30 M einschl. aller Nebenkosten	1112	20	1112	20					
2	Zur Beleuchtung und zwar :									
a.	Für 1840 Stück Stearinlichte für die Hospitaliten einschl. Diener zu 40 ℥ für 8 Stück		92,—							
b.	Für Gas zur Beleuchtung der Küche und des Flurs	137	—	128	—	9	—			
	Summe Tit. III.	1249	20	1240	20	9	—			
Tit. IV. Zur Unterhaltung und Versicherung der Gebäude.										
1	Zur Instandhaltung der Gebäude	250	—	250	—					
2	Für Reinigung der Schornsteine	32	72	30	80	1	92			
3	Wasserszins und Kanalgebühr (76 % von 84 M Gebäudesteuer)	200	—	200	—					
4	Feuersozietätsbeitrag von 35 400 M	17	70	17	70					
	Summe Tit. IV.	500	42	498	50	192	—			
Tit. V. Sonstige verschiedene Ausgaben.										
1	Zur Unterhaltung und Ergänzung der Hausgeräte	15	—	15	—					
2	An die Commercial-Union Verf.-Gesellschaft Prämie für die Versicherung des Hausgeräts der Hospitaliten von 5900 M	4	42	5	85				1	43
3	Für Besen, Schaufeln und Sand	12	—	12	—					
4	Beiträge zur Invaliditäts- und Altersversicherung und insgemein	220	96	75	45	145	51			
	Summe Tit. V.	252	38	108	30	145	51		1	43

Nummer	Ausgabe. St. Jakobs-Hospital. Tit. VI. Wiederholung.		Betrag		Der vor- jährige Etat setzt aus		Also jetzt				Bemerkungen
							mehr		weniger		
	M	℥	M	℥	M	℥	M	℥			
	Tit. VI. Zur Kapitalisierung.		1 250	—	1 250	—					
	Summe Tit. VIII. für sich										
	Wiederholung.										
	Tit. I. Verwaltungskosten		236	—	236	—					
	" II. Zur Unterhaltung der Hospitaliten . .		1 174	—	1 174	—					
	" III. " Heizung und Beleuchtung		1 249	20	1 240	20	9	—			
	" IV. " Unterhaltung und Versicherung der Gebäude		500	42	498	50	1	92			
	" V. Sonstige verschiedene Ausgaben		252	38	108	30	145	51		1 43	
	" VI. Zur Kapitalisierung		1 250	—	1 250	—					
	Summe der Ausgabe		4 662	—	4 507	—	156	43		1 43	

Absehluß.

Die Einnahme beträgt 4 662 M
 Die Ausgabe beträgt 4 662 "
 Geht auf.

Thorn den $\frac{10. \text{ Januar}}{30. \text{ Februar}}$ 1907.

Der Magistrat.

Die Stadtverordnetenversammlung.

Haushaltsplan

für das

Katharinen- (Elenden-) Hospital zu Thorn

für

1. April 1907/10.

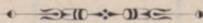

Nummer	Ausgabe. Katharinen-Hospital. Tit. I.	Betrag		Der vor- jährige Etat setzt aus		Alto jetzt				Bemerkungen
						mehr		weniger		
		ℳ	℥	ℳ	℥	ℳ	℥	ℳ	℥	
	Tit. I. A. Zinsen von Kapitalien auf Grund- stücken.									
	Von 30 679 ℳ zu 4, 4 $\frac{1}{2}$ und 5 %	1 279	66	1 477	66			198	—	
	B. Von Kapitalien beim Depositorium der milden Stiftungen.									
1	Von 15 700 ℳ Westpr. Pfandbriefen zu 3 $\frac{1}{2}$ %	549	50	469	—	80	50			
2	Von 5 100 ℳ Barbeständen zu 3 $\frac{1}{2}$ % . . .	178	50			178	50			
	Anmerkung: In diesen Kapitalien sind folgende Legate enthalten, deren Zinsen an die Hospitaliten verteilt werden.									
	Das Anton Heinrich'sche Legat von 1620 = 1 000 ℳ									
	„ Philipp Busch'sche „ „ 1624 = 500 „									
	„ Mark. Mörchinger'sche „ „ 1626 = 200 „									
	„ Katharina Busch'sche „ „ 1628 = 200 „									
	„ Jacob Rüdiger'sche „ „ 1628 = 170 „									
	„ Gottfried Crives'sche „ „ 1639 = 4 000 „									
	„ Dorothea Kronberger'sche „ „ 1716 = 50 „									
	„ Johann Schulz'sche „ „ 1743 = 200 „									
	„ Anna Gnospius'sche „ „ 1756 = 400 „									
	„ Adolf Borkowski'sche „ „ 1757 = 1 000 „									
	„ Andreas Berneke'sche „ „ 1758 = 300 „									
	„ Elisabeth Fenger'sche „ „ 1762 = 300 „									
	„ Paul Wiczorek'sche „ „ 1764 = 300 „									
	„ Geschwister John'sche „ „ 1869 = 900 „									
	„ Edmund Wolfk'sche „ „ 1884 = 6 150 „									
	Summe 15 670 „									
	Summe Tit. I.	2 007	66	1 946	66	259	—	198	—	

Nummer	Einnahme. Katharinen-Hospital. Tit. II, III, IV. Wiederholung.	Betrag		Der vor- jährige Etat fest aus		Also jetzt				Bemerkungen
		M	P	M	P	mehr		weniger		
						M	P	M	P	
	Tit. II. An Eintrittsgeldern von neu aufgenom- menen Hospitaliten	300	—	300	—					
	Summe Tit. II. für sich.									
	Tit. III. An Zuschüssen.									
1	Von der städt. Sparkasse an jährlichem Zuschuß zur Unterhaltung der nach der Erweiterung des Hospitalis im Jahre 1860 neu errichteten acht Hospitalitenstellen	1 230	—	1 230	—					
2	Zuschuß von der Kammerei-Kasse	280	—	340	—			60	—	
	Summe Tit. III.	1 510	—	1 570	—			60	—	
	Tit. IV. Sonstige Einnahmen.									
1	Erlös für verkaufte Nachlassachen	200	—	200	—					
2	Insgemein	3 34		3 34						
	Summe Tit. IV.	2 03 34		2 03 34						
	Wiederholung.									
	Tit. I. Zinsen von ausstehenden Kapitalien . .	2 007 66		1 946 66		259	—	198	—	
	„ II. Eintrittsgeld von neu aufgenommenen Hospitaliten	300	—	300	—					
	„ III. Zuschüsse	1 510	—	1 570	—			60	—	
	„ IV. Sonstige Einnahmen	203 34		203 34						
	Summe der Einnahme	4 021	—	4 020	—	259	—	258	—	

Nummer	Ausgabe. Katharinen-Hospital. Tit. I, II.	Betrag		Der vor- jährige Etat setzt aus		Also jetzt				Bemerkungen
						mehr		weniger		
		ℳ	℥	ℳ	℥	ℳ	℥	ℳ	℥	
Tit. I. An Verwaltungskosten.										
1	Dem Hospitalarzte Sanitätsrat Dr. Meyer für die ärztliche Behandlung kranker Hospitaliten	60		60						
2	" Hospital=Ältesten für die Aufsicht über die Hausgeräte, das Brennholz und sonstige innere Ordnung	8		8						
3	" Dem Hospitaldiener Lohn neben freier Wohnung und Holz	108		108						
4	" Pfarrer der neuft. evang. Kirche für die Seelsorge der Hospitaliten	20		20						
	Summe Tit. I.	196		196						
Tit. II. Zur Unterhaltung der Hospitaliten.										
1	Berpfl egungskosten für 23 Hospitaliten ausschl. Hospitaldiener zu 1,20 ℳ wöchentlich oder 62,40 ℳ jährlich	1435	20	1435	20					
2	Legatzinsen zur gleichmäßigen Verteilung unter die Hospitaliten ausschl. Hospitaldiener (mindestens jährlich je 32,65 ℳ) und zwar:									
	a. Vom Jakob Müdiger'schen Legat von 170 ℳ zu 4 % am 5. März	6,80								
	b. Vom Markus Mochinger'schen Legat von 200 ℳ zu 4 % am 25. April	8,—								
	c. Vom Philipp Buch'schen Legat von 500 ℳ zu 4 % am 1. Mai	20,—								
	d. Vom Gottfried Crives'schen Legat von 4000 ℳ zu 4 % am 7. Mai	160,—								
	e. Vom Anton Heinrich'schen Legat von 1000 ℳ zu 4 % zu Johanni	40,—								
	f. Vom Dorothea Kronberger'schen Legat von 50 ℳ zu 4 % zu Johanni	2,—								
	g. Vom Paul Wiczorek'schen Legat von 300 ℳ zu 4 % am 1. Juli	12,—								
	h. Vom Anna Gnospius'schen Legat von 400 ℳ zu 4 % am 26. Juli	16,—								
	Zu übertragen 264,80 ℳ	1435	20	1435	20					

Nummer	Ausgabe. Katharinen-Hospital. Tit. II, III, IV.	Betrag		Der vor- jährige Etat jetzt aus		Also jetzt				Bemerkungen
		ℳ	℥	ℳ	℥	mehr		weniger		
		ℳ	℥	ℳ	℥	ℳ	℥	ℳ	℥	
	Übertrag 264,80 ℳ	1435	20	1435	20					
i.	Vom Johann Schulz'schen Legat von 200 ℳ zu 4 % zu Michaeli 8,— "									
k.	Vom Elisabeth Fenger'schen Legat von 300 ℳ zu 4 % am 19. Novbr. 12,— "									
l.	Vom Edmund Wolfi'schen Legat von 6150 ℳ u. zw. von 6000 ℳ zu 4½ % und von 150 ℳ zu 3½ % am 19. November 275,25 "									
m.	Vom Katharina Busch'schen Legat von 200 ℳ zu 4 % am 25. November 8,— "									
n.	Vom Andreas Zernecke'schen Legat von 300 ℳ zu 4 % am 30. November 12,— "									
o.	Vom Adalbert Borkowski'schen Legat von 1000 ℳ zu 4 % am 24. De- zember 40,— "									
p.	Vom Geschwister John'schen Legat von 900 ℳ zu 4 % am 24. De- zember 36,— "	656	05	656	05					
3	Zuschuß aus der laufenden Verwaltung für den Ausfall bei den Legatzinsen in Folge Herabsetzung des Zinsfußes von 5 auf 4 %	95	20	95	20					
4	Arzneikosten für erkrankte Hospitaliten	72	—	72	—					
5	Begräbniskosten für verstorbene Hospitaliten	30	—	30	—					
	Summe Tit. II.	2288	45	2288	45					
	Tit. III. Zur Heizung und Beleuchtung.									
1	Für 127 rm Brennholz zu 8,30 ℳ einschl. aller Nebenkosten	1054	10	1054	10					
2	Für Beleuchtung der Flure und Treppen	24	—	24	—					
	Summe Tit. III.	1078	10	1078	10					
	Tit. IV. Zur Unterhaltung und Versicherung der Gebäude.									
1	Zur Instandhaltung der Gebäude	200	—	200	—					
2	Für Reinigen der Schornsteine	24	56	23	12	1	44			
	Zu übertragen	224	50	223	12	1	44			

Nummer	Ausgabe. Katharinen-Hospital. Tit. IV, V. Wiederholung.	Betrag		Der vor- jährige Etat jetzt aus		Also jetzt				Bemerkungen
		M	P	M	P	mehr		weniger		
						M	P	M	P	
	Übertrag	224	50	223	12	1	44			
3	Wasserzins und Kanalgebühr (76 % von 84 M Gebäudesteuer)	150	—	150	—					
4	Feuerlozietätsbeitrag von 15 900 M	7	95	7	95					
	Summe Tit. IV.	382	51	381	07	1	44			
	Tit. V. Sonstige verschiedene Ausgaben.									
1	Zur Unterhaltung und Ergänzung der Hausgeräte	9	—	9	—					
2	An die Commercial-Union Verf.-Gesellschaft Prämie für Versicherung des Hausgeräts der Hospitaliten von 6 900 M	5	18	5	18					
3	Für Besen, Schaufeln und Sand	10	—	10	—					
4	Beiträge zur Invalidentät- und Altersversicherung und insgemein	51	76	52	20			—	44	
	Summe Tit. V.	75	94	76	38			—	44	
	Wiederholung.									
	Tit. I. Verwaltungskosten	196	—	196	—					
	„ II. Zur Unterhaltung der Hospitaliten	2 288	45	2 288	45					
	„ III. „ Heizung und Beleuchtung	1 078	10	1 078	10					
	„ IV. „ Unterhaltung und Versicherung der Gebäude	382	51	381	07	1	44	—	44	
	„ V. Sonstige verschiedene Ausgaben	75	94	76	38					
	Summe der Ausgabe	4 021	—	4 020	—	1	44	—	44	

Ab schluß.

Die Einnahme beträgt 4 021 M
 Die Ausgabe beträgt 4 021 „
 Geht auf.

Thorn den $\frac{10.}{30.}$ Januar 1907.

Der Magistrat.

Die Stadtverordnetenversammlung.

Haushaltsplan

für das

St. Georgen-Hospital zu Thorn

für

1. April 1907/10.

Nummer	Einnahme. St. Georgen-Hospital. Tit. I.	Betrag		Der vor- jährige Stat setzt aus		Also jetzt				Bemerkungen	
		M	P	M	P	mehr		weniger			
						M	P	M	P		
	Tit. I. A. Zinsen von Kapitalien auf Grund- stücken.										
	Von 52 150 M zu 4 %	2 141	—	1 646	—	495	—				
	B. Von Kapitalien beim Depositorium der milden Stiftungen.										
1	Von 3 237,50 M in Westpr. Pfandbriefen zu 3½ %	113	31	498	31			385	—		
2	„ 2 100,— „ konsolid. Staatsanleihe zu 3½ %	73	50	73	50						
3	„ 2 500,— „ Barbeständen zu 3½ % . . .	87	50			87	50				
	Anmerkung: In diesen Kapitalien sind folgende Legate enthalten, deren Zinsen nicht an die Hospitaliten zu verteilen sind:										
	Das Georg Gabler'sche Legat von 1685 = 1 000 M										
	„ Kronberger'sche „ „ 1716 = 3 050 „										
	„ Philipp Busch'sche „ „ 1622 = 500 „										
	„ Jacob Rüdiger'sche „ „ 1628 = 84 „										
	4 634 M										
	C. Legat-Kapitalien auf Grundstücken, deren Zinsen an die Hospitaliten zu verteilen sind.										
	Von 5 250 M zu 4 %	210	—	210	—						
	D. Von Kapitalien beim Depositorium der milden Stiftungen.										
	Von 12 562,50 M in Westpr. Pfandbriefen zu 3½ %	439	69	439	69						
	Anmerkung: In diesen Kapitalien sind folgende Legat enthalten, deren Zinsen an die Hospitaliten zu verteilen sind:										
	Das Gottfr. Crives'sche Legat von 1639 = 4 000 M										
	„ Katharina Busch'sche „ „ 1624 = 200 „										
	„ Mark. Wochinger'sche „ „ 1626 = 200 „										
	„ Adalb. Borkowski'sche „ „ 1757 = 1 000 „										
	„ Andreas Bernese'sche „ „ 1758 = 300 „										
	Zu übertragen 5 700 M	3 065	—	2 867	50	582	50	385	—		

Nummer	Einnahme. St. Georgen-Hospital. Tit. I, II, III. Wiederholung.	Betrag		Der vor- jährige Etat setzt aus		Also jetzt				Bemerkungen
		M	P	M	P	mehr		weniger		
						M	P	M	P	
	Übertrag 5 700,— M	3 065	—	2 867	50	582	50	385	—	
	Das Joh. Schulz'sche Legat v. 1743 = 200,— "									
	" Sop. Roziorkiewicz'sche " " 1743 = 300,— "									
	" Anna Gnospius'sche " " 1761 = 400,— "									
	" Elisabeth Fenger'sche " " 1762 = 300,— "									
	" Simon Hegner'sche " " 1851 = 562,50 "									
	" Geschwister John'sche " " 1869 = 1 200,— "									
	" Mindt-Engelke'sche " " 1874 = 3 000,— "									
	" Edmund Wolfi'sche " " 1884 = 6 150,— "									
	17 812,50 M									
	Summe Tit. I.	3 065	—	2 867	50	582	50	385	—	
	Tit. II. Eintrittsgeld von neu aufgenommenen Hospitaliten.	150	—	150	—					
	Summe Tit. II. für sich.									
	Tit. III. Sonstige Einnahmen.									
1	Erlös für verkaufte Nachlasssachen verstorbenen Hospitaliten	170	—	170	—					
2	Vom Depositorium der milden Stiftungen Zinsen der C. Wendisch'en Stiftung von 18 600 M und zwar 75 % der jährlichen Zinsen. 25 % gehen zur Stiftungsmafse	583	13			583	13			
	Zuschuß aus dem Verwendungsfonds der städtischen Sparkasse			300	—			300	—	
	Summe Tit. III.	753	13	470	—	583	13	300	—	
	Wiederholung.									
	Tit. I. Zinsen von ausstehenden Kapitalien . .	3 065	—	2 867	50	582	50	385	—	
	" II. Eintrittsgeld von neu aufgenommenen Hospitaliten	150	—	150	—					
	" III. Sonstige Einnahmen	753	13	470	—	583	13	300	—	
	Summe der Einnahme	3 968	13	3 487	50	1 165	63	685	—	

Nummer	Ausgabe. St. Georgen-Hospital. Tit. I, II.	Betrag		Der vor- jährige Etat jetzt aus		Also jetzt				Bemerkungen
		M	Pf	M	Pf	mehr		weniger		
						M	Pf	M	Pf	
Tit. I. Befoldungen.										
1	Dem Hospitalarzte Sanitätsrat Dr. Meyer für die Behandlung kranker Hospitaliten	50	—	50	—					
2	" Hospital-Altesten für die Aufsicht über die Hausgeräte und Holzbestände	12	—	12	—					
	Summe Tit. I.	62	—	62	—					
Tit. II. Zur Unterhaltung der Hospitaliten.										
1	Berpflegungskosten für 20 Hospitaliten und 2 Dienst- boten zu 1,20 M wöchentlich	1372	80	998	40	374	40			
2	Legatzinsen zur gleichmäßigen Verteilung an die 14 Hospitaliten:									
	a. Vom Markus Kochinger'schen Legat von 200 M zu 4 % am 25. April 8,— M									
	b. Vom Simon Heppner'schen Legat von 562,50 M zu 4 % am 26. April 22,50 "									
	c. Vom Gottfried Crives'schen Legat von 4000 M zu 4 % am 7. Mai . 160,— "									
	d. Vom Anna Gnospius'schen Legat von 400 M zu 4 % am 26. Juli . . 16,— "									
	e. Vom Johann Schulz'schen Legat von 200 M zu 4 % zu Michaeli . . 8,— "									
	f. Vom Sophie Koziorfiewicz'schen Legat von 300 M zu 4 % zu Michaeli 12,— "									
	g. Vom Elisabeth Fenger'schen Legat von 300 M zu 4 % am 19. November 12,— M									
	h. Vom Edmund Wolki'schen Legat von 6150 M zu 3 $\frac{1}{2}$ % am 19. November 215,25 "									
	i. Vom Katharina Busch'schen Legat von 200 M zu 4 % am 25. November 8,— "									
	k. Vom Andreas Zernecke'schen Legat von 300 M zu 4 % am 30. November 12,— "									
	Zu übertragen 473,75 M	1372	80	998	40	374	40			

Nummer	Ausgabe. St. Georgen-Hospital. Tit. II, III, IV, V.	Betrag		Der vor- jährige Etat jetzt aus	Also jetzt				Bemerkungen
					mehr		weniger		
		M	℥		M	℥	M	℥	
	Übertrag 473,75 M	1 372	80	998	40	374	40		
1.	Vom Adalbert Borkowski'schen Legat von 1 000 M zu 4 % am 24. Dezbr. 40,— "								
m.	Vom Geschwister John'schen Legat von 1 200 M zu 4 % am 24. Dezember 48,— "	561	75	561	75				
2a	Der verehelichten Juli Dopslaff, verm. Hartmann, geb. Gerth Zinsen des Mindt-Engelke'schen Legats von 3 000 M zu 4 %	120	—	120	—				
3	Arzneikosten für erkrankte Hospitaliten	100	—	100	—				
4	Begräbniskosten für verstorbene Hospitaliten	45	—	45	—				
	Summe Tit. II.	2 199	55	1 825	15	374	40		
	Tit. III. Zur Heizung und Beleuchtung.								
1	Für 112 rm Holz zu 7,50 M einschl. aller Nebenkosten	933	60	933	60				
2	Zur Beleuchtung	16	—	16	—				
	Summe Tit. III.	949	60	949	60				
	Tit. IV. Zur Unterhaltung und Versicherung der Gebäude.								
1	Zur Instandhaltung des Hospital-Gebäudes	400	—	400	—				
2	Feuersozietäts-Beitrag von 19 700 M	9	85	9	85				
3	Für Reinigung der Schornsteine	24	—	24	—				
4	Wasserzins und Kanalgebühr (76 % von 84 M Gebäudesteuer)	130	—	110	—	20	—		
	Summe Tit. IV.	563	85	543	85	20	—		
	Tit. V. Sonstige verschiedene Ausgaben.								
1	Zur Unterhaltung und Ergänzung der Hausgeräte	7	—	7	—				
2	An die Commercial-Union Verf.-Gesellschaft Prämie für die Versicherung des Hausgeräts der Hospitaliten von 10 000 M	7	50	7	50				
3	Für Besen, Schaufeln und Sand	6	—	6	—				
	Zu übertragen	20	50	20	50				

Nummer	Ausgabe. St. Georgen-Hospital. Tit. V, VI. Wiederholung.	Betrag		Der vor- jährige Etat jetzt aus		Also jetzt				Bemerkungen
		M	P	M	P	mehr		weniger		
						M	P	M	P	
	Übertrag	20	50	20	50					
4	Der Hospitalitin Greckel für eingezahltes Einkaufsgeld von 600 M Zinsen zu $3\frac{1}{2}\%$	21	—	21	—					
5	" Hospitalitin Lipke desgl. von 700 M	24	50	24	50					
6	" " Hempel desgl. von 150 M	5	25	5	25					
7	" " Snaack " " 150 "	5	25	5	25					
8	" " Leichnitz " " 100 "	3	50			3	50			
9	Für Schreibbedarf, Einbinden der Bücher und Rechnungslegung	18	—	18	—					
10	Beiträge zur Invaliditäts- und Altersversicherung und insgemein	15	13	12	40	2	73			
	Summe Tit. V;	113	13	106	90	6	23			
	Tit. VI. Zur Kapitalisierung.									
	an Einnahme Überschuß	80	—			80	—			
	Summe Tit. VI. für sich.									
	Wiederholung.									
	Tit. I. Besoldungen	62	—	62	—					
	" II. Zur Unterhaltung der Hospitaliten	2 199	55	1 825	15	374	40			
	" III. Zur Heizung und Beleuchtung	949	60	949	60					
	" IV. Zur Unterhaltung und Versicherung der Gebäude	563	85	543	85	20	—			
	" V. Sonstige verschiedene Ausgaben	113	13	106	90	6	23			
	" VI. Zur Kapitalisierung	80	—			80	—			
	Summe der Ausgabe	3 968	13	3 487	50	480	63			

Abchluß.

Die Einnahme beträgt 3 968,13 M
 Die Ausgabe beträgt 3 968,13 "
 Geht auf.

Thorn den 31. Januar
 23. Februar 1907.

Der Magistrat.

Die Stadtverordnetenversammlung.

Haushaltsplan

für die

Testament- und Almosenhaltung zu Thorn

für

1. April 1907/10.



Nummer	Einnahme. Testament- und Almosenhaltung. Tit. I, II, III. Wiederholung.	Betrag		Der vor- jährige Etat seht aus		Alto jezt				Bemerkungen	
		M	P	M	P	mehr		weniger			
						M	P	M	P		
	Tit. I. A. Zinsen von ausstehenden Kapitalien auf Grundstücken.										
	Von 235 180 M zu 4 und 4 $\frac{1}{2}$ %	9 479	70	10 450	30	153	—	1 123	60		
	B. Von Wertpapieren beim Depositorium der milden Stiftungen.										
1	Von 200 M Deutscher Reichsanleihe zu 3 $\frac{1}{2}$ %	7	—	7	—						
2	„ 24 600 M Westpr. Pfandbriefe zu 3 $\frac{1}{2}$ %	361	—	420	—	441	—				
	„ 12 000 M Barbeständen zu 3 $\frac{1}{2}$ %	423	15			423	15				
	Summe Tit. I.	10 770	85	10 877	30	1 017	15	1 123	60		
	Tit. II. Miete von dem Grundstücke der Haltung.										
	Vom katholischen Schullehrer-Seminar für das Grundstück Neustadt Nr. 216	800	—	700	—	400	—	300	—		
	Summe Tit. II. für sich.										
	Tit. III. Insgemein.	79	15	22	70	56	45				
	Summe Tit. III. für sich.										
	Wiederholung.										
	Tit. I. Zinsen von ausstehenden Kapitalien	10 770	85	10 877	30	1 017	15	1 123	60		
	„ II. Miete von Grundstücken	800	—	700	—	400	—	300	—		
	„ III. Insgemein	79	15	22	70	56	45				
	Summe der Einnahme	11 650	—	11 600	—	1 473	60	1 423	60		

Nummer	Ausgabe. Testament- und Almosenhaltung. Tit. I, II.	Betrag		Der vor- jährige Etat seht aus		Also jetzt				Bemerkungen
						mehr		weniger		
						ℳ	℥	ℳ	℥	
	Tit. I. Beitrag zu den allgemeinen Verwaltungs- kosten.									
1	Für die Kassen- und Rechnungsführung (zur Kämmerei-Kasse)	200	—	200	—					
2	Dem Haltungsboten (zur Kämmerei-Kasse)	40	—	40	—					
	Summe Tit. I.	240	—	240	—					
	Tit. II. A. Zuschüsse zur Befoldung der evan- gelischen Geistlichen und Kirchen-Unterbeamten.									
1	Der Pfarrstellen-Kasse der altstädt. evangelischen Kirche für den ersten Prediger	1 069	—	1 069	—					
2	Der selben Kasse für den zweiten Prediger	293	33	293	33					
3	Der Pfarrstellen-Kasse der neustädt. evangelischen Kirche für den Prediger	866	—	866	—					
4	" Pfarrstellen-Kasse der St. Georgen-Gemeinde für den Prediger	497	73	497	73					
5	" Küstereistellen-Kasse der altstädt. evangelischen Kirche	58	33	58	33					
6	" Küstereistellen-Kasse der evangel. St. Georgen- Gemeinde	34	80	34	80					
7	Dem Kantor der altstädtischen evang. Kirche Organist Steinwender	176	33	176	33					
8	" Organisten der altstädtischen evang. Kirche Steinwender	86	—	86	—					
9	" Kirchendiener der altstädt. evang. Kirche Hein	10	89	10	89					
10	" Kantor der neustädt. evang. Kirche Pleger Gehaltszulage	54	—	54	—					
	Summe Tit. II. A.	3 146	41	3 146	41					
	B. Zur Befoldung der Lehrer.									
	An die Stadt-Schulen-Kasse	1 160	—	1 160	—					
	Summe Tit. II. A. B.	4 306	41	4 306	41					

Nummer	Ausgabe. Testament- und Almosenhaltung. Tit. III, IV.	Betrag		Der vor- jährige Etat setzt aus		Also jetzt				Bemerkungen
						mehr		weniger		
		<i>M</i>	<i>S</i>	<i>M</i>	<i>S</i>	<i>M</i>	<i>S</i>	<i>M</i>	<i>S</i>	
Tit. III. Zur Unterhaltung und Erziehung armer Waisenkinder.										
1	Der Waisenhaus-Kasse	4 200	—	4 200	—					
2	Der Kammerei-Kasse zur Unterhaltung derjenigen Waisenkinder, welche sich zur Aufnahme in das Waisenhaus ihres Alters wegen noch nicht eignen und daher bei Pflegemüttern untergebracht werden müssen, sowie zur Unterstützung armer Witwen, denen die Erziehung ihrer Kinder selbst obliegt	507	50	507	50					
Summe Tit. III.		4 707	50	4 707	50					
Tit. IV. Zu Unterstützungen, vorzüglich an arme Witwen von Beamten und Lehrern.										
1	Der Witwe des Predigers Bernhardt monatlich 15 <i>M</i>	180	—	180	—					
2	" " " Kastellans Clericus monatlich 24 "	288	—	288	—					
3	" " " Armendieners Finkeldey monatl. 6 "	72	—	72	—					
4	Dem Fräulein Klara Gessel monatlich 20 <i>M</i> . .	240	—	240	—					
5	" " " C. Janson monatlich 21 <i>M</i> . . .	252	—	180	—	72	—			
6	Der Witwe des Kanzleiboten Jansch monatlich 6 <i>M</i>	72	—	72	—					
7	" " " Polizeisergeanten Jacobi monatl. 4 "	48	—		—	48	—			
8	" " " Lehrers Krause monatlich 15 "	180	—	180	—					
9	" " " Stadtschretärs Majorowski monatlich 35,83 ¹ / ₃ <i>M</i>	430	—	396	—	34	—			
10	Der R. R. monatlich 9 <i>M</i>	108	—	108	—					
11	Der Witwe des Bauaufsehers Sommer monatl. 5 <i>M</i>	60	—		—	60	—			
12	Dem Fr. Johanna Voigt und zur Verteilung . .			214	—			214	—	
Summe Tit. IV.		1 930	—	1 930	—	214	—	214	—	

Nummer	Ausgabe. Testament- und Almosenhaltung. Wiederholung.	Betrag		Der vor- jährige Etat jetzt aus		Also jetzt				Bemerkungen	
						mehr		weniger			
		M	℥	M	℥	M	℥	M	℥		
	Wiederholung.										
	Tit. I. Allgemeine Verwaltungskosten	240	—	240	—						
	" II. Zuschuß zur Befoldung der evangelischen Geistlichen, Kirchen-Unterbeamten und Lehrer	4 306	41	4 306	41						
	" III. Zur Unterhaltung und Erziehung armer Waisenfinder	4 707	50	4 707	50						
	" IV. Zu Unterstützungen, vorzüglich an arme Witwen von Beamten und Lehrern . .	1 930	—	1 930	—	214	—	214	—		
	" V. Zur Unterhaltung und Verwaltung des Grundstücks	396	65	339	80	63	30				
	" VI. Sonstige Ausgaben	19	44	26	29					6 85	
	" VII. Zur Kapitalisierung	50	—	50	—						
	Summe der Ausgabe	11 650	—	11 600	—	277	30	227	30		

Abschluß.

Die Einnahme beträgt 11 650 M
 Die Ausgabe beträgt 11 650 "
 Geht auf.

Thorn den 22. November 1906.
 5. Januar 1907.

Der Magistrat.

Die Stadtverordnetenversammlung.

Haushaltsplan

für das

städtische Kinderheim zu Thorn

für

1. April 1909/12.



Nummer	Einnahme. Kinderheim. Tit. II, III, IV, V. Wiederholung.	Betrag		Der vor- jährige Etat seht aus		Also jetzt				Bemerkungen
						mehr		weniger		
		ℳ	℥	ℳ	℥	ℳ	℥	ℳ	℥	
	Tit. II. Zuschuß aus der Kammereikasse.	13 750	—	11 170	—	2 580	—			
	Summe Tit. II. für sich.									
	Tit. III. Sonstige Einnahmen.									
1	Erstattete Unterhaltungskosten für Kinder	500	—	400	—	100	—			
2	Zusgemein	12 50		10	—	2 50				
	Summe Tit. III.	512 50		410	—	102 50				
	Tit. IV. Kollekten, Sammlungen, Gaben, Geschenke u. s. w. zur besonderen Verwendung zum Besten der Zöglinge. (Vergl. Ausgabe Tit. IX.)									
1	Ertrag der in den Kirchen alljährlich abzuhaltenden Kollekten	50	—	40	—	10	—			
2	Aus den Almosenbüchsen in den Kirchen	30	—	30	—					
3	„ der Almosenbüchse im Standesamt	30	—	30	—					
4	Gaben und Geschenke, überwiesene Strafen u. s. w.	10	—	10	—					
	Summe Tit. IV.	120	—	110	—	10	—			
	Tit. V. Zuwendungen zur besonderen Verwendung laut Bestimmung der Geschenkgeber. (Durchlaufend, vergl. Ausgabe Tit. X)	20	—	20	—					
	Summe Tit. V. für sich.									
	Wiederholung.									
	Tit. I. Zinsen von ausstehenden Kapitalien	1 417 50		1 300	—	310	—	192 50		
	„ II. Zuschuß aus der Kammerei-Kasse	13 750	—	11 170	—	2 580	—			
	„ III. Sonstige Einnahmen	512 50		410	—	102 50				
	„ IV. Kollekten, Sammlungen, Gaben, Geschenke u. s. w. zur besonderen Verwendung zum Besten der Zöglinge	120	—	110	—	10	—			
	„ V. Zuwendungen zur besonderen Verwendung laut Bestimmung der Geschenkgeber	20	—	20	—					
	Summe der Einnahme	15 820	—	13 010	—	3 002 50		192 50		

Nummer	Ausgabe. Kinderheim. Tit. I, II.	Betrag		Der vor- jährige Etat setzt aus		Also jetzt				Bemerkungen
		M	P	M	P	mehr		weniger		
						M	P	M	P	
Tit. I. Besoldungen und Verwaltungskosten.										
1	Dem Diakon Schulz bei freier Wohnung und Ver- pfl e g u n g zc. (einschl. der Kinder unter 15 Jahren) Gehalt 300 M, steigend von 3 zu 3 Jahren um 60 M bis zum Höchstbetrage von 600 M . . . Das Dienstal ter rechnet vom 1. Oktober 1903.	420	—	360	—	60	—			
2	Dessen Ehefrau für die Wirtschaftsarbeit außer freier Wohnung und Verpfl e g u n g zc.	150	—			150	—			
3	Dem Privatbeamten-Verein zu Magdeburg Beitrag für Schulz zur Pensions- und Witwenkasse der Berufsarbeiter für innere Mission halbjährlich 40 M im Voraus	80	—			80	—			
4	Lohn für 2 Dienstmädchen außer freier Wohnung und Kost je bis 13 M monatlich	360	—	420	—			60	—	
5	Weihnachtsgeheim für dieselben je 10 M	20	—			20	—			
6	Der Krankenkasse Abonnementskosten für 2 Dienst- mädchen je 4 M	8	—			8	—			
7	Invaliden-Versicherungsbeiträge für den Diakon zu 36 Pfg., für dessen Ehefrau zu 20 Pfg., für die Dienstmädchen je 7 Pfg.	36	40			36	40			
8	Dem Anstaltsarzt Medizinalrat Dr. Steger Honorar	200	—	200	—					
9	Sächliche Verwaltungskosten	20	—	20	—					
	Summe Tit. I	1294	40	1000	—	354	40	60	—	
Tit. II. Zum Unterhalt des Personals und der Zöglinge.										
1	a. Für Fleischwaren	1800	—	}	6022	50	1679	50		
	b. „ Brotwaren	2730	—							
	c. „ Kartoffeln, Gemüse, Hülsenfrüchte und Kolo- nialwaren	1972	—							
	d. Zu kleineren Wirtschaftsausgaben (Auf. 1 a—c sind übertragbar)	1200	—							
	Zu übertragen	7702	—	6022	50	1679	50			

Nummer	Ausgabe. Kinderheim. Tit. II, III, IV.	Betrag		Der vor- jährige Etat setzt aus		Also jetzt				Bemerkungen
		M	P	M	P	mehr		weniger		
						M	P	M	P	
	Übertrag	7 702	—	6 022	50	1 679	50			
2	Arzneikosten	100	—	100	—					
3	Begräbniskosten	100	—	100	—					
	übertragbar									
	Summe Tit. II.	7 902	—	6 222	50	1 679	50			
	Tit. III. Zur Unterhaltung und Ergänzung der Ausstattungsgegenstände, sowie zu Reinigungs- und Unterrichtszwecken.									
1	a. Für Kleidung der Zöglinge, sowie für Wäsche und Schmiere	1 800	—	1 500	—	300	—			
	b. Zur Beschaffung von Einsegnungskleidern	200	—			200	—			
2	Für Bürsten, Kämmen	10	—	10	—					
3	„ Unterhaltung der Lagerstellen	350	—	300	—	50	—			
4	„ Schulbücher und Schreibwaren	140	—	120	—	20	—			
5	„ Unterricht in der Anstalt	200	—	200	—					
6	„ Haus-, Stuben- und Küchengeräte, sowie für Werk- und Arbeitszeug	100	—	70	—	30	—			
7	„ Seife und Soda zum täglichen Waschen der Kinder und zur Reinigung der Leib- und Bettwäsche	120	—	100	—	20	—			
	Summe Tit. III.	2 920	—	2 300	—	620	—			
	Tit. IV. Ausgaben auf die Grundstücksverwaltung.									
1	Zur Unterhaltung der Gebäude, Zäune u. s. w.	300	—	300	—					
2	„ „ des Gartens	75	—	75	—					
3	Für Reinigung der Schornsteine	10	—	3 08		6 92				
4	An die Commercial-Union Feuerversicherungsprämie									
	a. $\frac{1}{2}$ ‰ von 64 000 M für die Gebäude	32	—	26 80		5 20				
	b. $\frac{2}{3}$ ‰ „ 5 300 „ für die Hauseinrichtung	3 54		3 53		— 01				
5	Wasserzins	158 80		158 80						
6	Kanalgebühr 76 ‰ von 120 M Gebäudesteuer	91 20		91 20						
	Summe Tit. IV.	670 54		658 41		12 13				

Nummer	Ausgabe. Kinderheim. Tit. V, VI, VII, VIII, IX.	Betrag		Der vor- jährige Etat jetzt aus		Also jetzt				Bemerkungen
		M	P	M	P	mehr		weniger		
						M	P	M	P	
Tit. V. Heizung und Beleuchtung.										
1	Für Holz, Kohlen und Koks	900	—	700	—	200	—			
2	" Beleuchtung	150	—	150	—					
	Summe Tit. V.	1050	—	850	—	200	—			
Tit. VI. Zinsen und Tilgung.										
	Der städt. Sparkasse von 11 869,20 M Kestbauschuld (ursprüngl. 33 300 M) 4 % Zinsen 474,77 M									
	1 % Tilgung und die ersparten Zinsen 1 190,23 "	1 665	—	1 665	—					
	Die Schuld wird im Jahre 1917 getilgt sein.									
	Summe Tit. VI. für sich.									
Tit. VII. Sonstige Ausgaben.										
	Insgemein	27 56		23 59		3 97				
	Summe Tit. VII. für sich.									
Tit. VIII. Verwendung der Legatzinsen laut Verordnungen.										
	Zinsen der Legate von Prowe, Heppner, Krives und Wiercinski zu Prämien für Kinder . . .	40 50		40 50						
	Summe Tit. VIII. für sich.									
Tit. IX. Besondere Aufwendungen zum Besten der Zöglinge.										
	(Teilweise aus den Einnahmen Tit. IV.)									
1	Zur Weihnachtsbescherung für die Zöglinge . . .	100	—	100	—					
2	" besseren Verpflegung an Festtagen	100	—	100	—					
3	Zu sonstigen festlichen Zwecken	30	—	30	—					
	Summe Tit. IX.	230	—	230	—					

Nummer	Ausgabe. Kinderheim. Tit. X. Wiederholung.	Betrag		Der vor- jährige Etat jetzt aus		Also jetzt				Bemerkungen
						mehr		weniger		
		M	Pf	M	Pf	M	Pf	M	Pf	
	Tit. X. Zur besonderen Verwendung der Ein- nahmen aus Tit. V. laut Bestimmung der Ge- schenkegeber.	20	—	20	—					
	Summe Tit. X. für sich.									
	Wiederholung.									
Tit.	I. Befoldungen und Verwaltungskosten	1 294	40	1 000	—	354	40	60	—	
"	II. Zum Unterhalt des Personals und der Zöglinge	7 902	—	6 222	50	1 679	50			
"	III. Zur Unterhaltung und Ergänzung der Ausrüstungsstücke, sowie zu Reinigungs- und Unterrichtszwecken	2 920	—	2 300	—	620	—			
"	IV. Ausgaben für die Grundstücks-Verwaltung	670	54	658	41	12	13			
"	V. Heizung und Beleuchtung	1 050	—	850	—	200	—			
"	VI. Zinsen und Tilgung	1 665	—	1 665	—					
"	VII. Verschiedene Ausgaben	27	56	23	59	3	97			
"	VIII. Verwendung der Legatzinsen	40	50	40	50					
"	IX. Besondere Aufwendungen zum Besten der Zöglinge	230	—	230	—					
"	X. Zur besonderen Verwendung der Ein- nahmen aus Titel V laut Bestimmung der Geschenkegeber	20	—	20	—					
	Summe der Ausgaben	15 820	—	13 010	—	2 870	—	60	—	

Abschluß.

Die Einnahme beträgt	15 820 <i>M</i>
Die Ausgabe beträgt	15 820 <i>„</i>
	<hr/>
	Geht auf.

Thorn den $\frac{17. \text{Dezember } 1908.}{20. \text{Januar } 1909.}$

Der Magistrat.

Die Stadtverordnetenversammlung.

Haushaltsplan

für das

städtische Waisenhaus zu Thorn

für

1. April 1909/12.

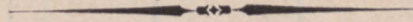

Nummer	Einnahme. Waisenhaus. Tit. II, III, IV.	Betrag		Der vor- jährige Etat seht aus		Also jetzt				Bemerkungen
		M	P	M	P	mehr		weniger		
						M	P	M	P	
Tit. II. Zuschüsse.										
1	Von der Testament- und Almosenhaltung	4 200	—	4 200	—					
2	„ „ Kammerei-Kasse Entschädigung für die aufgehobene Hauskollekte	628	53	628	53					
3	„ derselben zum Ausgleich des Haushaltplans	2 200	—	980	—	1 220	—			
4	Vom Depositorium der milden Stiftungen:									
	a. Aus dem Koerner'schen Legate zur Erhöhung der Weihnachtsprämie für einen Zögling auf 20 M	8	—	8	—					
	b. Die Hälfte der Zinsen aus dem Oberbürgermeister Koerner'schen Kinderfestfonds zur Veranstaltung eines Sommerfestes für die Zöglinge der Waisen- anstalten (von 2 100 M zu 4½ % und 900 M zu 3½ %, (vergl. Ausgabe Tit. VII, Pos. 9)	63	—	59	50	3	50			
	Summe Tit. II.	7 099	53	5 876	03	1 223	50			
Tit. III. Kollekten und Sammlungen, sowie sonstige Einnahmen zu allgemeinen Zwecken der Anstalt.										
1	Ertrag aus den jährlich zu Weihnachten in sämtlichen Kirchen abzuhaltenden Kollekten	200	—	200	—					
2	Aus den Almosenbüchsen in den Kirchen	35	—	35	—					
3	„ der Almosenbüchse im Waisenhanse	1 50		1 50						
4	Zusägemein	36	37	60	57				24	20
	Summe Tit. III.	272	87	297	07				24	20
Tit. IV. Geschenke und Sammlungen zur be- sonderen Verwendung zum Besten der Zöglinge.										
(Durchlaufend, vergl. Ausgabe Tit. VIII)										
1	Aus der Almosenbüchse im Standesamt	35	—	35	—					
2	Gaben und Geschenke, überwiesene Strafen u. s. w.	35	—	35	—					
	Summe Tit. IV.	70	—	70	—					

Nummer	Einnahme. Waisenhaus. Tit. V. Wiederholung.	Betrag		Der vor- jährige Etat jetzt aus		Also jetzt				Bemerkungen
						mehr		weniger		
		ℳ	℥	ℳ	℥	ℳ	℥	ℳ	℥	
	Tit. V. Zuwendungen zur besonderen Verwendung laut Bestimmung der Geschenkgeber. (Durchlaufend, vergl. Ausgabe Tit. IX.)	30	—	30	—					
	Summe Tit. V. für sich.									
	Wiederholung.									
	Tit. I. Zinsen von ausstehenden Kapitalien . . .	1567	60	1576	90	225	10	234	40	
	„ II. Zuschüsse	7099	53	5876	03	1223	50			
	„ III. Kollekten und Sammlungen, sowie sonstige Einnahmen	272	87	297	07			24	20	
	„ IV. Geschenke und Sammlungen	70	—	70	—					
	„ V. Zuwendungen	30	—	30	—					
	Summe der Einnahme	9040	—	7850	—	1448	60	258	60	

Nummer	Ausgabe. Waisenhaus. Tit. I, II, III.	Betrag		Der vor- jährige Etat jezt aus		Also jetzt				Bemertungen
						mehr		weniger		
		M	℥	M	℥	M	℥	M	℥	
Tit. I. Allgemeine Verwaltungskosten.										
1	Den Waisenwaver Bachrischen Eheleuten:									
	a. Gehalt	500	—	360	—	140	—			
	b. Lohn und Kostgeld für eine Magd	250	—	210	—	40	—			
2	Dem Anstaltsarzte Dr. Steger Honorar	100	—	100	—					
3	Sächliche Verwaltungskosten	20	—	20	—					
	Summe Tit. I.	870	—	690	—	180	—			
Tit II. Für Unterhaltung der Zöglinge.										
1	Verpflegungskosten für 40 Kinder zu 30 Pfg. für Kind und Tag	4380	—	3723	—	657	—			
2	Arzneikosten	75	—	75	—					
3	Begräbniskosten	75	—	75	—					
	übertragbar									
	Summe Tit. II.	4530	—	3873	—	657	—			
Tit. III. Zur Unterhaltung und Ergänzung der Ausstattungsgegenstände, sowie zu Reinigungs- und Unterrichtszwecken.										
1	a. Für Bekleidung einschl. für Wäsche, Schmiere	1200	—	1050	—	150	—			
	b. „ Einsegnungskleider	120	—		—	120	—			
2	Für Unterhaltung der Lagerstellen, sowie für Hand- tücher und Bettwäsche	150	—	50	—	100	—			
3	„ Schulbücher und Schreibwaren	100	—	100	—					
4	„ Unterricht in der Anstalt	100	—	100	—					
5	„ Haus-, Stuben- und Küchengeräte, Werk- und Arbeitszeug	100	—	150	—			50	—	
	Zu übertragen	1770	—	1450	—	370	—	50	—	

Nummer	Ausgabe. Waisenhaus. Tit. III, IV, V.	Betrag		Der vor- jährige Etat setzt aus		Also jetzt				Bemerkungen
		M	Pf	M	Pf	mehr		weniger		
						M	Pf	M	Pf	
	Übertrag	1 770	—	1 450	—	370	—	50	—	
6	Dem Waisenvater laut Vertrag zur Anschaffung und Unterhaltung der Töpfe, Tiegel, Schüsseln, Teller und Löffel	9	—	9	—					
7	Demselben laut Vertrag für Seife und Soda zur Wäschereinigung, Körperreinigung, zu Kämmen, Bürsten u. s. w.	90	—	89	—	1	—			
	Summe Tit. III.	1 869	—	1 548	—	371	—	50	—	
	Tit. IV. Ausgaben auf die Grundstücksverwaltung.									
1	Zur Unterhaltung der Gebäude, Zäune u. s. w.	400	—	400	—					
2	" " des Gartens	75	—	75	—					
3	Für Reinigung der Schornsteine	30	—	10 24	—	19 76	—			
4	" " " Abtritte	36	—	40	—			4	—	
5	An die Commercial-Union Feuerversicherungsprämie a. $\frac{1}{2}$ ‰ von 36 100 M für die Gebäude	18 10	—	21 62	—			3 52	—	
	b. $\frac{2}{3}$ ‰ " 5 400 " " " Hauseinrichtung	3 60	—	3 60	—					
6	Wasserzins	85	—	65	—	20	—			
7	Kanalgebühr 25 ‰ von 60 M Gebäudesteuer	15	—	15	—					
	Summe Tit. IV.	662 70	—	630 46	—	39 76	—	7 52	—	
	Tit. V. Für Heizung und Beleuchtung.									
1	Für Holz, Kohlen und Koks	500	—	500	—					
2	" Beleuchtung	100	—	100	—					
	Summe Tit. V.	600	—	600	—					

Nummer	Ausgabe. Waisenhaus. Tit. VI, VII.	Betrag		Der vor- jährige Etat jetzt aus		Also jetzt				Bemerkungen	
		M	P	M	P	mehr		weniger			
						M	P	M	P		
Tit. VI. Sonstige Ausgaben.											
	Insgemein	55	30	59	04					3	74
	Summe Tit. VI. für sich.										
Tit. VII. Verwendung der Legatzinsen laut Verordnung.											
1	Von 300 M Legat des Oberbürgermeisters Koerner einem fleißigen Waisenhaus- zögling die jährlichen Zinsen als Prämie nebst den aus der Koerner'schen Stif- tung für die Waisenanstalten zuzu- schießenden	12,—	M	8,—	"	20	—	20	—		
2	Von 300 M Legat des Kaufmanns Krupinski wie vor	12	—	12	—						
3	" 300 " " " " L. Neumann .	12	—	12	—						
4	" 150 " " " " A. Gieldzynski wie vor	6	—	6	—						
5	" 300 " " " " aus der Oberbürgermeister Wisse- lind'schen Denkmalsstiftung wie vor	10	50	10	50						
6	" 300 M Legat des Pfarrers Hugo Biercinski wie vor	10	50	10	50						
7	" 600 " " " Kaufmanns Giraud die jährlichen Zinsen zur Anschaffung von Weih- nachtsgeschenken für die Waisenkinder	24	—	24	—						
8	Der verehelichten Julie Dopslaff geb. Gerth, verm. Hartmann Zinsen der Mindt-Engelke'schen Stiftung	120	—	120	—						
9	Zur Veranstaltung eines Sommerfestes aus den Zinsen des Koerner'schen Kinderfestfonds (vergl. Einnahme Tit. II, Pos. 4. b.)	63	—	59	50	3	50				
	Summe Tit. VII.	278	—	274	50	3	50				

Nummer	Ausgabe. Waisenhaus. Tit. VIII, IX. Wiederholung.	Betrag		Der vor- jährige Etat seht aus		Aljo jezt				Bemerkungen
						mehr		weniger		
		ℳ	℥	ℳ	℥	ℳ	℥	ℳ	℥	
	Tit. VIII. Besondere Aufwendungen zum Besten der Zöglinge aus den Einnahmen Tit. IV.									
1	Zur Weihnachtsbescherung für die Zöglinge . . .	50	—	50	—					
2	„ besseren Verpflegung an Festtagen	75	—	75	—					
3	Zu sonstigen festlichen Zwecken	20	—	20	—					
	Summe Tit. VIII.	145	—	145	—					
	Tit. IX. Zur besonderen Verwendung der Einnahmen aus Tit. V laut Bestimmung der Geschenkgeber.									
	Summe Tit. IX. für sich.	30	—	30	—					
	Wiederholung.									
Tit.	I. Befoldungen und Verwaltungskosten	870	—	690	—	180	—			
„	II. Zum Unterhalt der Zöglinge	4530	—	3873	—	657	—			
„	III. Zur Unterhaltung und Ergänzung der Ausstattungsgegenstände, sowie zu Reinigungs- und Unterrichtszwecken	1869	—	1548	—	371	—	50	—	
„	IV. Ausgaben auf die Grundstücksverwaltung	662	70	630	46	39	76	7	53	
„	V. Für Heizung und Beleuchtung	600	—	600	—					
„	VI. Sonstige Ausgaben	55	30	59	04			3	74	
„	VII. Verwendung der Legatzinsen laut Verordnung	278	—	274	50	3	50			
„	VIII. Besondere Aufwendungen zum Besten der Zöglinge	145	—	145	—					
„	IX. Zur besonderen Verwendung der Einnahmen aus Titel V laut Bestimmung der Geschenkgeber	30	—	30	—					
	Summe der Ausgaben	9040	—	7850	—	1251	26	61	26	

Abchluß.

Die Einnahme beträgt	9 040 . <i>h</i>
Die Ausgabe beträgt	9 040 „
	<hr/>
	Geht auf.

Thorn den 17. Dezember 1908.
20. Januar 1909.

Der Magistrat.

Die Stadtverordnetenversammlung.

Haushaltsplan

für die

städtische Gewerbekasse zu Thorn

für

1. April 1909/12.

Nummer	Einnahme. Gewerbekasse. Tit. I, II. Wiederholung.	Betrag		Der vor- jährige Etat jetzt aus		Also jetzt				Bemerkungen	
						mehr		weniger			
		M	℥	M	℥	M	℥	M	℥		
	Tit. I. A. Zinsen von ausstehenden Kapitalien auf Grundstücken.										
	Von 3000 M zu 4 %	120	—	120	—						
	B. Von Kapitalien beim Depositorium der milden Stiftungen.										
	Von 23300 M in Westpreussischen Pfandbriefen zu 3½ % einschl. 1000 M Robert Tilkscher Stiftung	815	50	815	50						
	Summe Tit. I.	935	50	935	50						
	Tit. II. Sonstige Einnahmen.										
1	Von der Kammerei-Kasse (Tit. X, Pos. 40 der Ausgabe) feststehender Jahresbeitrag der Einnahmen aus herrenlosen Verlassenschaften laut § 3 des Statuts vom 19. Juli 1851	90	—	90	—						
2	Unvorhergesehene Einnahmen, Beiträge, Eintrittsgelder, Geschenke u. s. w.										
	Summe Tit. II.	90	—	90	—						
	Wiederholung.										
	Tit. I. Zinsen von ausstehenden Kapitalien	935	50	935	50						
	„ II. Sonstige Einnahmen	90	—	90	—						
	Summe der Einnahme	1025	50	1025	50						

Nummer	Ausgabe. Gewerbefasse. Wiederholung.	Betrag		Der vor- jährige Etat jetzt aus		Also jetzt				Bemerkungen
		M	P	M	P	mehr		weniger		
						M	P	M	P	
	Wiederholung.									
	Tit. I. Vertragsmäßig feststehende Ausgaben . .	425	—	425	—					
	„ II. Zu Stipendien und Prämien	460	—	460	—					
	„ III. Außerordentliche Ausgaben	140	50	140	50					
	Summe der Ausgabe	1025	50	1025	50					

Abschluß.

Die Einnahme beträgt 1025,50 M

Die Ausgabe beträgt 1025,50 „

Geht auf.

Thorn den $\frac{26. \text{ November}}{2. \text{ Dezember}}$ 1908.

Der Magistrat.

Die Stadtverordnetenversammlung.

Haushaltsplan

für die

evangelische Präparandenanstalt zu Thorn

für

1. April 1909/12.

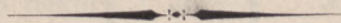

Nummer	Einnahme. Evang. Präparanden-Anstalt. Tit. I, II. Wiederholung.	Betrag		Der vor- jährige Etat jezt aus		Also jezt				Bemerkungen	
		M	P	M	P	mehr		weniger			
						M	P	M	P		
	Tit. I. Vom Grundeigentum.										
	Miete für die Benutzung der Anstalt durch das Provinzial-Schul-Kollegium	1500	—	1500	—						
	Summe Tit. I für sich.										
	Tit. II. Zuschüsse.										
	Von der Kammereikasse Zuschuß zum Ausgleich des Haushaltsplanes	2175	—	2175	—						
	Summe Tit. II für sich.										
	Wiederholung.										
	Tit. I. Vom Grundeigentum	1500	—	1500	—						
	„ II. Zuschüsse	2175	—	2175	—						
	Summe der Einnahme	3675	—	3675	—						

Nummer	Ausgabe. Evangelische Präparandenanstalt. Tit. I—IV.	Betrag		Der vor- jährige Etat jetzt aus		Also jetzt				Bemerkungen	
		M	P	M	P	mehr		weniger			
						M	P	M	P		
	Tit. I. Zinsen und Tilgung.										
	Der Kammerei-Depositenkasse 64350 M für die Anleihe von 1906 zum Bau der Anstalt (ursprüngl. 65000 M) 4 % Zinsen 2574,00 M Tilgung 1 % und die ersparten Zinsen 669,12 "	3251	—	3250	—	1	—				
	Summe Tit. I für sich.										
	Tit. II. Abgaben und Beiträge.										
1	Gemeindesteuer als Zuschlag zu 16,80 M veranlagter Gebäudesteuer für die Dienstwohnung	32	—	32	—						
2	Kanalgebühr 76 % von 60 M fingierter Gebäude- steuer	45	60	45	60						
3	Prämie für Versicherung der Gebäude bei der Commercial-Union von 65000 M $\frac{1}{2}$ %	32	50	32	50						
	Summe Tit. II.	110	10	110	10						
	Tit. III. Bauliche Unterhaltung.										
	Zur Instandhaltung der Gebäude, soweit nicht die Ver- pflichtung des Fiskus zu kleinen Instandsetzungen im Innern bis zu 15 M für jeden Fall eintritt	300	—	300	—						
	Summe Tit. III für sich.										
	Tit. IV. Sonstige Ausgaben.										
	Für Kassenbücher, Mietsstempel und insgemein	13	90	14	90			1	—		
	Summe Tit. IV für sich.										

Nummer	Ausgabe. Evangelische Präparandenanstalt. Wiederholung.	Betrag		Der vor- jährige Etat setzt aus		Also jetzt				Bemerkungen	
		M	Pf	M	Pf	mehr		weniger			
						M	Pf	M	Pf		
	Wiederholung.										
	Tit. I. Zinsen und Tilgung	3 251	—	3 250	—	1	—				
	„ II. Abgaben und Beiträge	110	10	110	10						
	„ III. Bauliche Unterhaltung	300	—	300	—						
	„ IV. Sonstige Ausgaben	13	90	14	90				1	—	
	Summe der Ausgaben	3 675	—	3 675	—	1	—		1	—	

Abschluß.

Die Einnahme beträgt 3 675 M
 Die Ausgabe beträgt 3 675 „
 Geht auf.

Thorn den $\frac{19. \text{ November}}{2. \text{ Dezember}}$ 1908.

Der Magistrat.

Die Stadtverordnetenversammlung.

Haushaltsplan

für die

katholische Präparandenanstalt zu Thorn

für

1. April 1909/12.



Nummer	Einnahme. Katholische Präparandenanstalt. Tit. I, II. Wiederholung.	Betrag		Der vor- jährige Etat seht aus		Also jetzt				Bemerkungen	
		M	P	M	P	mehr		weniger			
						M	P	M	P		
	Tit. I. Vom Grundeigentum.										
	Miete für Benutzung der Anstalt durch das Provinzial- Schul-Kollegium	1500	—	1500	—						
	Summe Tit. I für sich.										
	Tit. II. Zuschüsse.										
	Von der Kammereikasse Zuschuß zum Ausgleich des Haushaltsplanes	1825	—	1820	—	5	—				
	Summe Tit. II für sich.										
	Wiederholung.										
	Tit. I. Vom Grundeigentum	1500	—	1500	—						
	„ II. Zuschüsse	1825	—	1820	—	5	—				
	Summe der Einnahme	3325	—	3320	—	5	—				

Nummer	Ausgabe. Katholische Präparandenanstalt. Wiederholung.	Betrag		Der vor- jährige Etat setzt aus		Also jetzt				Bemerkungen
		M	P	M	P	mehr		weniger		
						M	P	M	P	
	Wiederholung.									
	Tit. I. Zinsen und Tilgung	2901	—	2895	—	6	—			
	„ II. Abgaben und Beiträge	113	60	113	60					
	„ III. Bauliche Unterhaltung	300	—	300	—					
	„ IV. Sonstige Ausgaben	10	40	11	40				1	
	Summe der Ausgaben	3325	—	3320	—	6	—		1	

Abschluß.

Die Einnahme beträgt 3325 M
 Die Ausgabe beträgt 3325 „
 Geht auf.

Thorn den $\frac{19. \text{ November}}{2. \text{ Dezember}}$ 1908.

Der Magistrat.

Die Stadtverordnetenversammlung.

Biblioteka Główna UMK



300044794315

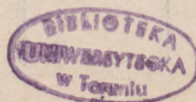

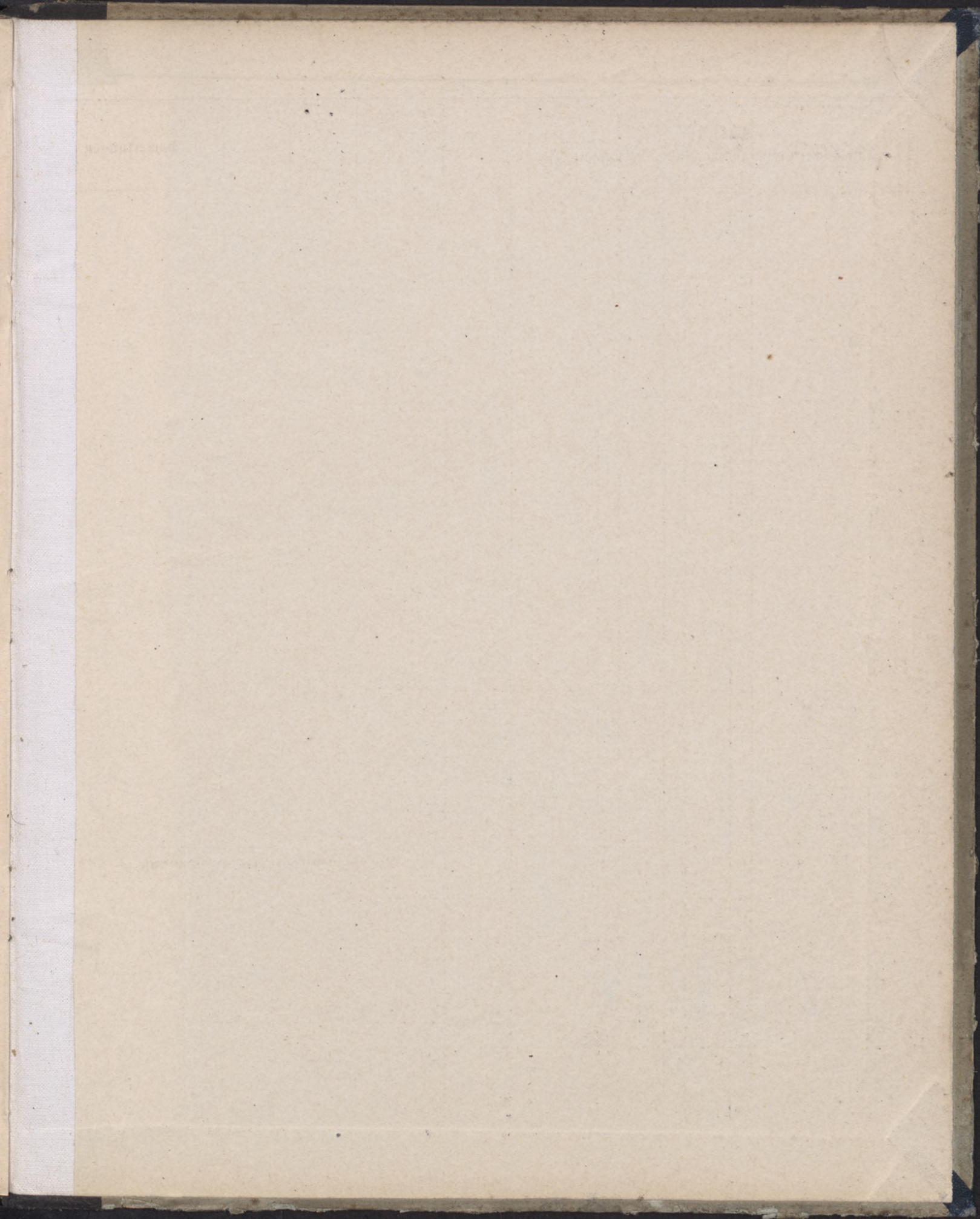

Biblioteka Główna UMK



300044794315

Biblioteka Główna UMK



300044794315

