

Biblioteka
U. M. K.
Toruń

015201/
1928/29

1928-29.

015201/
1928/29

1166

~~3/107~~

BUDŻET

POMORSKIEJ IZBY ROLNICZEJ

ROK 1928/29.



T O R U Ń 1 9 2 7 R O K U

CZCIONKAMI POMORS

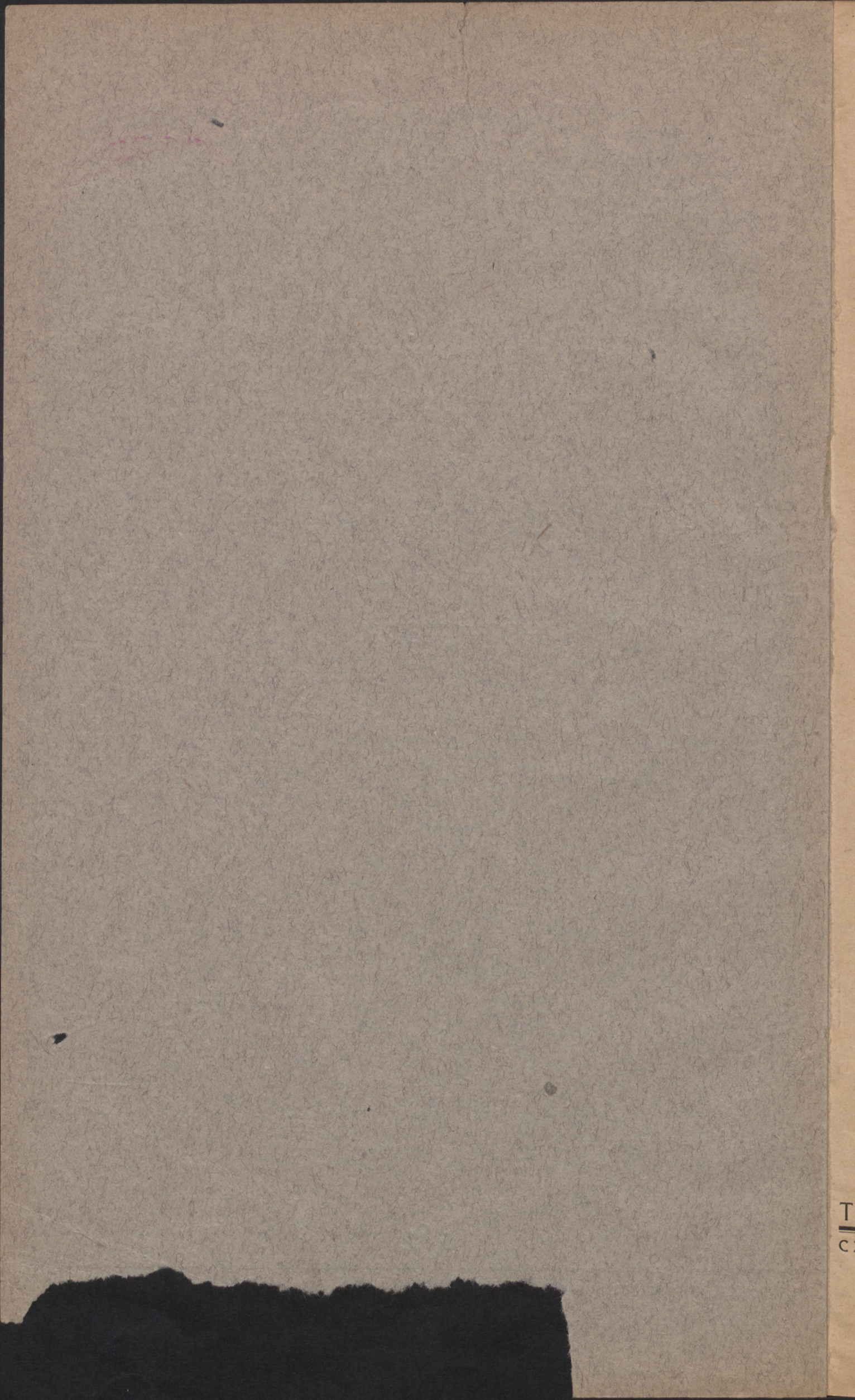

T
C

1166
~~3401~~

BUDŻET

POMORSKIEJ IZBY ROLNICZEJ

Rok 1928/29.



T O R U Ń 1 9 2 7 R O K U
CZCIONKAMI POMORSKIEJ DRUKARNI ROLNICZEJ S. A. w TORUNIU

015201



111

Z E S T A W I E N I E

PRELIMINARZA POM. IZBY ROLNICZEJ NA ROK BUDŻETOWY 1928/29.

Dział		Dochody w zł	Rozchody w zł	— Niedobór + Nadwyżka w zł	Procentowe pokrycie podatkami	Procent ogólnego budżetowego rozchodu
I.	Wydział Produkcji Rolnej . . .	161.478	143.183	+ 18.295	4.21	9.65
II.	„ Oświaty Rolniczej . . .	335.468	486.262	— 150.794	35.06	32.82
III.	„ Leśnictwa	31.883	41.695	— 9.812	2.26	2.82
IV.	„ Weterynarji	41.650	42.909	— 1.259	0.29	2.89
V.	„ Hodowli Inwentarza . . .	121.770	217.974	— 96.204	22.58	14.73
VI.	„ Meljoracji Rolnych . . .	87.400	83.234	+ 4.166	0.96	5.61
VII.	„ Rachunk. Gospod.	53.980	57.841	— 3.861	0.80	3.90
VIII.	Stacja Doświadczalna	77.322	118.098	— 40.776	9.30	7.96
IX.	Kłosa	78.460	82.592	— 4.132	0.95	5.57
X.	Wydział Ekonomiczny	—	23.060	— 23.060	5.25	1.55
XI.	Administracja Izby	39.500	113.813	— 74.313	16.90	7.67
XII.	Stałe dochody i ciężary . . .	19.638	71.630	— 51.992	11.78	4.83
		1.048.549	1.482.291	— 456.203	105.17	100.00
				+ 22.461	5.17	
	Do pokrycia podatkami w wysokości 4.2% od czystego do- chodu katastr.			433.742	100.00	

Z E S T A W I E N I E

DOCHODÓW PRELIMINARZA BUDŻETOWEGO IZBY ZA ROK 1928/29

Z PODZIAŁEM NA ŹRÓDŁA.

Dział		Subwencje państwowe w zł		Subwencje Wydz. Pow. i innych organizacji w zł	Pożyczki państw. w zł	Dochody własne w zł		Razem zł
		Zwyczaj.	Nadzw.			Zwyczajne	Nadzw.	
I.	Wydział Produkcji Rolnej . .	27.978				133.500		161.478
II.	„ Oświaty Rolniczej . .	177.558	21.877		42.583	92.850	600	335.468
III.	„ Leśnictwa	6.533				25.350		31.883
IV.	„ Weterynarji	6.800				34.850		41.650
V.	„ Hodowli Inwentarza .	92.420		10.800	5.000	13.550		121.770
VI.	„ Meljoracji Rolnych .	2.000				85.400		87.400
VII.	„ Rachunk. Gospod. . .	3.777				50.280		53.980
VIII.	Stacja Doświadczalna . . .	34.422		6.300		36.600		77.322
IX.	Kłosa	1.800		3.600		73.060		78.460
X.	Wydział Ekonomiczny . . .							
XI.	Administracja Izby					39.500		39.500
XII.	Stałe dochody i ciężary . .					19.638		19.638
	Podatki 4.2% od czystego do- chodu katastraln.					433.742		433.742
	Razem:	353.211	21.877	20.700	47.583	1.038.320	600	1.482.291

Dział I.
Produkcja Rolna

Zestawienie

Dochód	161.478,— zł
Rozchód	<u>143.183,— zł</u>
Nadwyżka	<u>18.295,— zł</u>

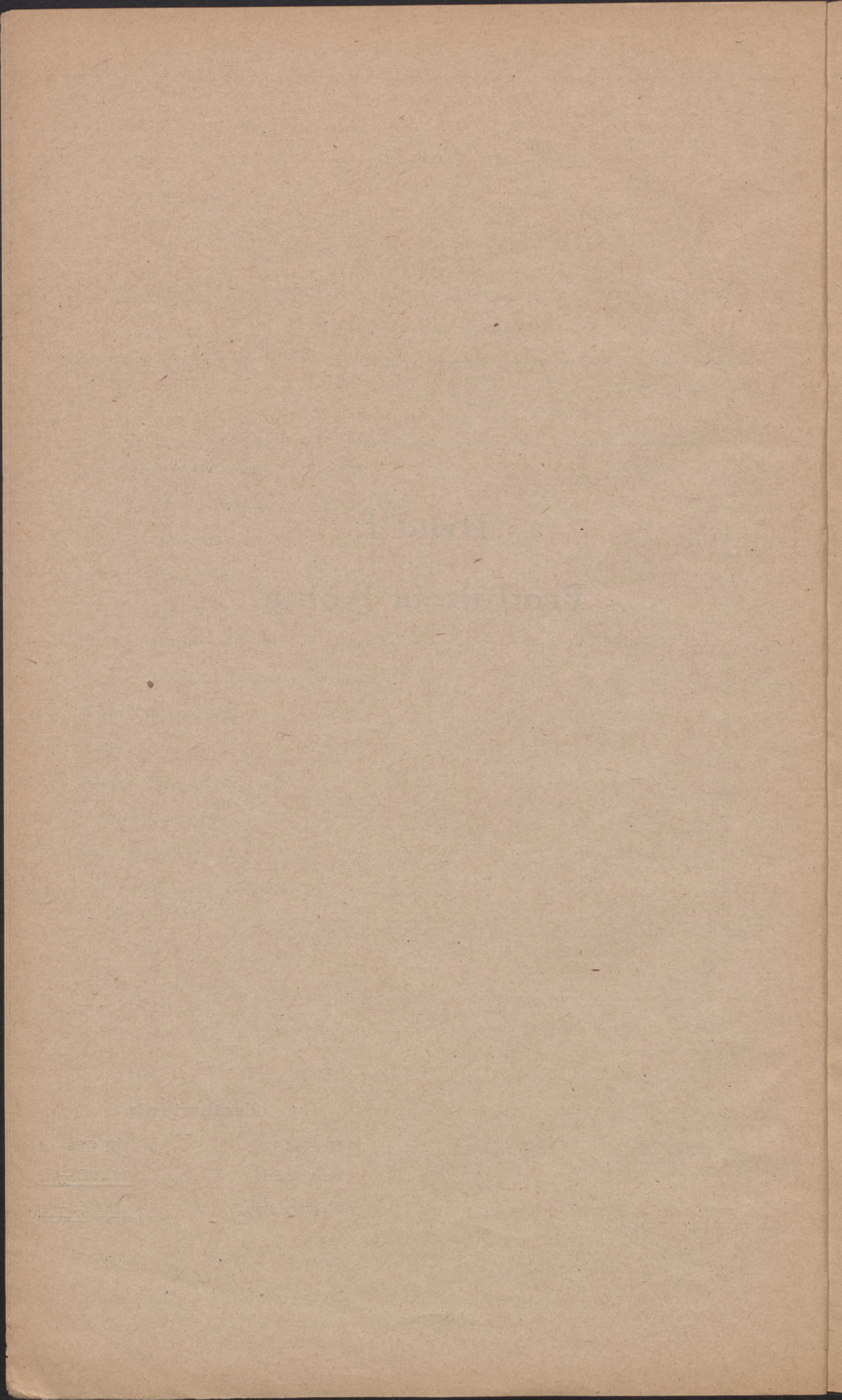

Para- graf	Pozy- cja	T r e ś ć	Kwota preliminowana w zł		R a z e m
			Zwyczajne	Nadzwyczajne	
		Dochody			
		B.			
		Subwencja Ministerstwa	27 978,—	—	27.978,—
		D.			
		Dochody własne.			
		Rozdział I.			
		Referat Rolny.			
5	4	Orzeczenie rzeczoznawcze	200,—	—	
	6	Zwrot kosztów podróży za wyjazdy na żądanie urzędów	1.500,—	—	
	7	Różne dochody	200,—	—	1.900,—
6	1	Gospodarstwo „Dzwierzno“	60.000,—	—	60.000,—
		Rozdział III.			
		Referat Nasienny.			
5	1	Uznawanie ziemiopłodów	16.000,—	—	
	2	Świadectwo na ulgowy przewóz i kartki kwalifikacyjne	1.200,—	—	17.200,—
		Rozdział IV.			
		Referat Ogrodniczy.			
5	5	Urządzenie ogrodów i parków	400,—	—	400,—
6	1	Szkołki drzew Łysomice	54.000,—	—	54.000,—
		Razem			161.478,—
		Rozchody.			
		Rozdział I.			
		Referat Rolny.			
1	1	Pobory urzędników	16 869,—	—	16.869,—
2	1	Koszta podróży naczelnika wydz. w spra- wach natury ogólnej	1.000,—	—	
	2	Koszta podróży Kom. Rolnej	300,—	—	
	3	Koszta podróży za wyjazdy na żądanie urzędów	2.500,—	—	3.800,—
		Do przeniesienia			20.669,—

Para- graf	Pozy- cja	T r e ś ć	Kwota preliminowana w zł		R a z e m
			Zwyczajne	Nadzwyczajne	
		Z przeniesienia			
3	1	Materiały pis., druki i t. p.	700,—	—	
	2	Oplaty ubezp. i Kasa Chorych	1.464,—	—	
	3	Porto, telef. i telegramy	1.500,—	—	3.664,—
5	1	Konkursy i premjewanie gosp. włośc.	4.500,—	—	
	2	Subwencj. wzorowych gnojowni u włościan	1.000,—	—	
	3	Wzorowe fermy włościan	900,—	—	
	4	Orzeczenie rzeczoznawcze	100,—	—	
	6	Różne rozchody	300,—	—	5.300,—
		Rozdział II.			
		Referat Doświadczalny.			
1	1	Pobory urzędników	8.628,—	—	8.628,—
2	1	Koszta podr. Ref. doświadczeń	300,—	—	300,—
5	1	Prowadzenie doświadczeń nawozowych zbiorowych u włościan	6.300,—	—	
	2	Prowadzenie doświadczeń i demonstracji nawozowych przy szkołach powszechnych	500,—	—	
5	3	Prowadzenie demonstracji nawozowych oraz kursów i pogadań przy garni- zonach wojskowych	200,—	—	
	4	Kursy instruktorskie dla personelu zakła- dającego doświadczenia	600,—	—	
	5	Najprostsze badania gleboznawcze w zwią- zku z doświadczeniami	500,—	—	
	6	Organizacja kół doświadcz.	10.000,—	—	18.100,—
		Rozdział III.			
		Referat Nasienny.			
1	1	Pobory urzędników	4.577,—	—	4.577,—
2	1	Koszta podróży Referenta Nasiennego	400,—	—	
	2	„ „ Komisarza Nasiennego	700,—	—	
5	1	Uznawanie ziemiopłodów	2.000,—	—	
	2	Świadectwa na ulgowy przewóz i kartki kwalifikacyjne	400,—	—	
	3	Analiza nasion uznanych	525,—	—	
	4	Doświadczenia odmianowe, dzielnicowe	2.700,—	—	
	5	Doświadczenia odmian popularnych	4.600,—	—	11.325,—
6	1	Oplata do Sekcji Centralnej dla Spraw Nasiennictwa	1.500,—	—	1.500,—
		Do przeniesienia			75.663,—

Para- graf	Pozy- cja	T r e ś ć	Kwota preliminowana w zł		R a z e m
			Zwyczajne	Nadzwyczajne	
		Z przeniesienia		—	75.663,—
		Rozdział IV.			
		Referat Ogrodniczy.			
1	1	Pobory urzędników	4.992,—	—	4.992,—
2	1	Koszta podróży instruktora ogrodniczego	1.000,—	—	
	2	Koszta podróży Kom. Ogrodn.	400,—	—	1.400,—
5	1	Dostarczenie drzewek dla włościan po ulgowych cenach	3.000,—	—	
	2	Zakładanie wzorowych sadów handl. dla dla włościan	3.000,—	—	
	3	Kursa ogrodnicze	1.600,—	—	
	4	Lustracja sadów włościańskich i fachowe porady na miejscu	1.000,—	—	
	5	Urządzenia ogrodów i parków (w większej własności)	100,—	—	
	6	Wystawy ogrodnicze	4.000,—	—	12.700,—
6	1	Szkołki drzew „Łysomice“	48.078,—	—	48.078,—
7	1	Subwencja dla Polskiego Związku Zrze- szeń Ogrodniczych	350,—	—	350,—
		Razem		—	<u>143.183,—</u>

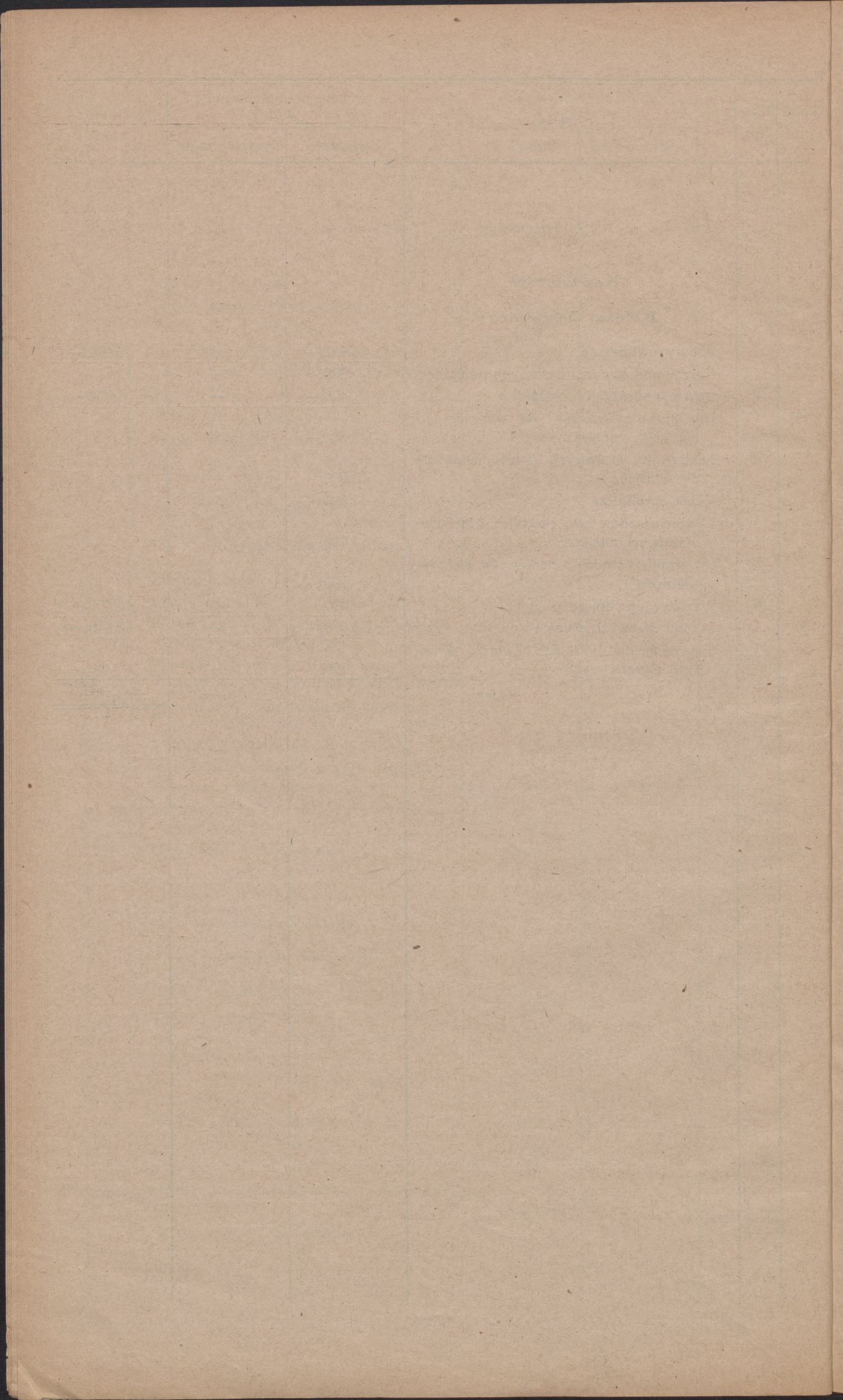

Dział II.
Oświata Rolnicza.

Zestawienie.

Rozchód	486.262,— zł
Dochód	<u>335.468,— zł</u>
Niedobór	<u><u>150.794,— zł</u></u>

Para- graf	Pozy- cja	T r e ś ć	Kwota preliminowana w zł		R a z e m
			Zwyczajne	Nadzwyczajne	
		Dochody.			
		B.			
		Subwencje państwowe	62.860,—	—	62.860,—
		D.			
		Dochody własne			
		Rozdział I.			
		Wydział oświaty rolniczej.			
5		Czesne na kursach ogrodnich . . .	1.250,—	—	1.250,—
		Razem . . .			64.110,—
		Rozdział I.			
		Wydział Oświaty Rolniczy.			
		Rozchody.			
1	1	Pobory urzędników Wydziału	14.384,—	—	
	2	3 instruktorski gosp. domow (ryczałt) .	—	5 400,—	19.784,—
2	1	Koszta podr. urzęd. Wydz. i Kan. Szkolnej	3.000,—	—	
	2	Koszta wyjazdów na Kółka	8.000,—	—	
	3	Oplaty ubez. i Kasa Chorych	732,—	—	
	4	Koszta przeniesienia nauczycieli	1.000,—	—	12.732,—
3	1	Materiały pisemne, druki itp.	500,—	—	
	2	Prenumerata pism fachowych	500,—	—	
	3	Porto, telef. i telegramy	900,—	—	1.900,—
5	1	Kluby rolnicze	—	2.000,—	
	2	Na przeczocza do aparatu „Scientia“	1.000,—	—	
	3	Organizacje rolnicze:			
		a) subw. dla Pom. Tow. Roln.	42.000,—	—	
		b) „ „ organ. współdz.	12.000,—	—	
		c) „ „ kursów w Napromku	500,—	—	
		e) „ „ Działdowa	1.000,—	—	
		d) Kursa ogrodnicze	4.760,—	—	63.260,—
7	1	Raty i odsetki pożycz. Min.	14.634,—	—	
	2	Raty i odsetki Państw. Bank. Rolnemu	13.181,—	—	27.815,—
		Razem . . .			125.491,—

Para- graf	Pozy- cja	T r e ś ć	Kwota preliminowana w zł		R a z e m
			Zwyczajne	Nadzwyczajne	
		Rozdział II.			
		Szkoła Rolnicza w Brodnicy.			
		Dochody.			
		B.			
		Subwencje	9.089,—	225,—	9.314,—
		D.			
		Dochody własne:			
5		a) Czesne	1.200,—	—	
		b) Uczniowie za mieszkanie	200,—	—	1.400,—
		E.			
		Pożyczki państwowe	—	450,—	450,—
		Razem . . .			11.164,—
		Rozchody.			
1	1	ã) Pobory nauczycieli	10.673,—	—	
		a) Sił dochodzących	960,—	—	
	2	Woźny	360,—	—	11.993,—
2	1	Podróże służbowe	150,—	—	
	2	Opłaty ubezpieczeń itp.	750,—	—	900,—
3	1	Wydatki kancelaryjne, druki	100,—	—	
	2	Sprzęty i ich konserwacja	—	900,—	
	3	Porto, telefony, telegramy	100,—	—	1.100,—
4	1	Komorne	1.800,—	—	
	2	Opał i światło	1.430,—	—	
	3	Remont, instalacje itp.	100,—	—	3.330,—
5	1	Pomoce naukowe	250,—	—	
	2	Nieprzewidziane	100,—	—	350,—
		Razem . . .			17.673,—
		Rozdział III.			
		Szkoła Rolnicza w Kowalewie.			
		Dochody.			
		B.			
		Subwencje Państwowe	13.452,—	—	13.452,—
		Do przeniesienia . . .	—	—	13.452,—

Para- graf	Pozy- cja	T r e ś ć	Kwota preliminowana w zł		R a z e m
			Zwyczajne	Nadzwyczajne	
		Z przeniesienia			13.452,—
		D.			
5		Dochody własne:			
		a) Czesne	2.200,—	—	
		b) Uczniowie za internat	1.800,—	—	
		c) Dochody z gospodarstwa	11.500,—	—	15.500,—
		Razem			28.952,—
		Rozchody.			
1	1	a) Pobory nauczycieli	17.146,—	—	
		b) Sił dochodzących	1.000,—	—	
	2	Woźny	300,—	—	18.446,—
2	1	Podróże służbowe	150,—	—	
	2	Opłaty ubezpiecz. itp.	800,—	—	950,—
3	1	Wydatki kancelaryjne	200,—	—	
	2	Sprzęty i ich konserwacja	300,—	—	
	3	Porto, telefony, telegramy	150,—	—	650,—
4	1	Komorne	200,—	—	
	2	Opał i światło	1.000,—	—	
	3	Remont, instalacje itp.	200,—	—	1.400,—
5	1	Pomoce naukowe	250,—	—	
	2	Nieprzewidziane	100,—	—	
	3	Internat	1.800,—	—	
	4	Gospodarstwo szkolne	11.000,—	—	13.150,—
		Razem			34.596,—
		Rozdział IV.			
		Szkoła Roln. w Świeciu,			
		Dochody.			
		B.			
		Subwencje	9.980,—	—	9.980,—
		D,			
5		Dochody własne			
		a) Czesne	1.200,—	—	
		b) Z internatu	800,—	—	2.000,—
		Razem			11.980,—
		Rozchody.			
1	1	Pobory nauczycielskie	13.968,—	—	
		„ sił dochodzących	900,—	—	
	2	Woźny	150,—	—	15.018,—
		Do przeniesienia;	—	—	15.018,—

Para- graf	Pozy- cja	T r e ś ć	Kwota preliminowana w zł		R a z e m
			Zwyczajne	Nadzwyczajne	
		Z przeniesienia	—	—	15.018,—
2	1	Podróże służbowe	200,—	—	
	2	Oplaty świadc. ubezpiecz.	400,—	—	600,—
3	1	Wydatki kancelaryjne	100,—	—	
	2	Sprzęty i ich konserwacja	400,—	—	
	3	Porto, telefony i telegramy	100,—	—	600,—
4	1	Komorne	160,—	—	
	2	Opał i światło	1000,—	—	
	3	Remont i utrzymanie gmachu	1080,—	—	2.240,—
5	1	Pomoce naukowe	250,—	—	
	2	Nieprzewidziane	100,—	—	
	3	Internat	800,—	—	1.150,—
		Razem			19.608,—
Rozdział V.					
Szkoła Roln. w Świeciu (niemiecka).					
Dochody.					
B.					
		Subwencje państwowe	7.855,—	—	7.805,—
D.					
Dochody własne:					
5		Czesne	1.200,—	—	1.200,—
		Razem:			9.005,—
Rozchody.					
1	1	Pobory nauczycieli	11.378,—	—	
		„ sił dochodzących	900,—	—	
	2	Woźny	150,—	—	12.428,—
2	1	Podróże służbowe	150,—	—	
	2	Oplaty, świadczenia ubezpiecz.	350,—	—	500,—
3	1	Wydatki kancelaryjne	100,—	—	
	2	Sprzęty i ich konserwacja	200,—	—	
	3	Porto, telef., telegramy	50,—	—	350,—
4	1	Komorne	160,—	—	
	2	Opał i światło	500,—	—	
	3	Remont, instalacje itp.	200,—	—	860,—
		Do przeniesienia			14.138,—

Para- graf	Pozy- cja	T r e ś ć	Kwota preliminowana w zł		R a z e m
			Zwyczajne	Nadzwyczajne	
		Z przeniesienia			14.138,—
4	1	Pomoce naukowe	200,—	—	
	2	Nieprzewidziane	100,—	—	
	3	Osada Marjanki	800,—	—	1.180,—
		Razem			15.318,—
Rozdział VI.					
Szkoła Roln. w Kościerzynie.					
Dochody.					
B.					
		Subwencje państwowe	8.061,—	—	8.061,—
D.					
		Dochody własne.			
5		Czesne	1.200,—	—	1.200,—
		Razem			9.261,—
Rozchody.					
1	1	a) Pobory nauczycieli	10.856,—	—	
	2	b) „ sił dochodowych	900,—	—	
	3	Woźny	300,—	—	12 056,—
2	1	Podróże służbowe	150,—	—	
	2	Oplaty, świadc. ubezpiecz.	400,—	—	550,—
3	1	Wydatki kancelaryjne	100,—	—	
	2	Sprzęty i ich konserwacja	400,—	—	
	3	Porto telef., telegramy	100,—	—	600,—
4	1	Komorne	1.000,—	—	
	2	Opał i światło	1.000,—	—	
	3	Remont i utrzymanie gmachu.	500,—	—	2.500,—
5	1	Pomoce naukowe	250,—	—	
	2	Nieprzewidziane.	100,—	—	
	3	Internat.	300,—	—	650,—
		Razem			16.356,—

Para- graf	Pozy- cja	T r e ś ć	Kwota preliminowana w zł		R a z e m
			Zwyczajne	Nadzwyczajne	
		Rozdział VII.			
		Szkoła Roln. w Bielawkach			
		Dochody.			
		B.			
		Subwencje państwowe	10.990,—	8.540,—	19.530,—
		D.			
		Dochody własne.			
5		a) Czesne	1.200,—	—	
		b) z gospod. szkolnego	12.000,—	—	
		c) Internat	—	600,—	13.800,—
		E.			
		Pożyczki państwowe	—	17.100,—	17.100,—
		Razem			50.430,—
		Rozchody.			
1	1	Pobory nauczycieli	14.421,—	—	
		„ sił dochodzących	500,—	—	
	2	Woźny	250,—	—	15.171,—
2	1	Podróże służbowe	200,—	—	
	2	Opłaty, świadc. ubezpiecz	300,—	—	500,—
3	1	Wydatki kancelaryjne	120,—	—	
	2	Sprzęty i ich konserwacja	300,—	—	
	3	Porto, telef., telegramy	150,—	—	570,—
4	2	Opał i światło	1.000,—	—	
	3	Remont i utrzymanie gmachu	1.000,—	—	2.000,—
5	1	Pomoce naukowe	250,—	—	
	2	Nieprzewidziane	100,—	—	
	3	Gospodarstwo szkolne	12.000,—	21.500,—	
	4	Internat	—	12.700,—	46.550,—
		Razem			64.791,—

Para- graf	Pozy- cja	T r e ś ć	Kwota preliminowana w zł		R a z e m
			Zwyczajne	Nadzwyczajne	
		Rodział VIII.			
		Szkoła Roln. w Pawłowie.			
		Dochody.			
		B.			
		Subwencje państwowe	11.502,—	—	11.502,—
		D.			
		Dochody własne.			
5		a) Czesne	1.000,—	—	
		b) dochody z gospod. szkolnego . . .	15.000,—	—	
		c) Internat	600,—	—	16.600,—
		Razem			28.102,—
		Rozchody.			
1	1	a) Pobory nauczycieli	13.201,—	—	
		b) „ sił dochodzących	500,—	—	
	2	Woźny	300,—	—	14 001,—
2	1	Podróże służbowe	100,—	—	
	2	Oplaty, świadc. ubezpiecz.	300,—	—	400,—
3	1	Wydatki kancelaryjne	150,—	—	
	2	Sprzęty i ich konserwacja	—	2.450,—	
	3	Porto, telef., telegramy	150,—	—	2.750,—
4	2	Opał i światło	1.820,—	—	
	3	Remont i utrzymanie gmachu	300,—	—	2.120,—
5	1	Pomoce naukowe	250,—	—	
	2	Nieprzewidziane	100,—	—	
	3	Gospodarstwo szkolne	12.000,—	—	12 350,—
		Razem			31.621,—
		Rozdział IX.			
		Szkoła Rolnicza w Wejherowie			
		Dochody.			
		B.			
		Subwencje państwowe	8.810,—	2.925,—	11.735,—
		D.			
5		Dochody własne			
		Czesne	1.000,—	—	1 000,—
		E.			
		Pożyczki państwowe	—	5.860,—	5.860,—
		Razem			18.595,—

Para- graf	Pozy- cja	T r e ś ć	Kwota preliminowana w zł		R a z e m
			Zwyczajne	Nadzwyczajne	
Rozchody.					
1	1	a) Pobory nauczycieli	11.895,—	—	
		b) „ naucz. pom. doch.	1.000,—	—	
	2	Woźny	360,—	—	13.255,—
2	1	Podróże służbowe	100,—	—	
	2	Oplaty, świadc. ubez.	500,—	—	600,—
3	1	Wydatki kancelaryjne	130,—	—	
	2	Sprzęty i ich konserwacja	—	1.700,—	
	3	Porto, telef., telegramy	90,—	—	1.920,—
4	1	Komorne	1.800,—	—	
	2	Opał i światło	1.000,—	—	
	3	Remont i utrzymanie gmachu	200,—	—	3.000,—
5	1	Pomoce naukowe	250,—	—	
	2	Nieprzewidziane	100,—	—	350,—
6	1	Przeniesienie szkoły na gospod. rolne	—	3.000,—	
	2	Uruchomienie gospodarstwa rolnego	—	10.000,—	13.000,—
		Razem			32.125,—
Rozdział X.					
Szkoła Rolnicza w Byszwałdzie					
Dochody.					
B.					
		Subwencje państwowe	11.770,—	8 549,—	20 319,—
D.					
5		Dochody własne:			
		a) Czesne	1.200,—	—	
		b) gospodarstwo szkolne	15.000,—	—	
		c) internat	500,—	—	16.700,—
E.					
		Pożyczki państwowe		17.098,—	17.098,—
		Razem			54 117,—
Rozchody.					
1	1	Pobory nauczycieli	13.738,—	—	
	1	„ sił dochodzących	500,—	—	
	3	Woźny	150,—	—	14.388,—
		Do przeniesienia			14.388,—

Para- graf	Pozy- cja	T r e ś ć	Kwota preliminowana w zł		R a z e m
			Zwyczajne	Nadzwyczajne	
		Z przeniesienia			14,388,—
2	1	Podróże służbowe	150,—	—	
	2	Oplaty, świadcz. ubezpiec.	400,—	—	550,—
3	1	Wydatki kancelaryjne	100,—	—	
	2	Sprzęty i ich konserwacja	500,—	—	
	3	Porto, telef. i telegraf.	100,—	—	700,—
4	1	Opał i światło	1.500,—	—	
	2	Remont i utrzymanie gmachu	1.500,—	—	3.000,—
5	1	Pomoce naukowe	250,—	—	
	2	Nieprzewidziane.	100,—	—	
	3	Internat	250,—	—	
	4	Gospod. szkolne	12 000,—	—	
	5	Przebud. budyn. gospod.	—	34.196,—	46.796,—
		Razem			65.434,—
Rozdział II.					
Szkoła Rolnicza w Kałdusie.					
Dochody.					
B.					
		Subwencje państwowe	7 970,—	625,—	8.595,—
D.					
		Dochody własne			
5	a)	Czesne	1.200,—	—	
	b)	Internat	500,—	—	1.700,—
E.					
		Pożyczki państwowe		1.250,—	1.250,—
		Razem			11.545,—
Rozchody.					
1	1	a) Pobory nauczycieli	8.764,—	—	
	b)	„ sił dochodzących.	500,—	—	
	2	Woźny	390,—	—	9.654,—
2	1	Podróże służbowe	150,—	—	
	2	Oplaty, świadcz. ubezpiec.	350,—	—	500,—
3	1	Wydatki kancelaryjne	100,—	—	
	2	Sprzęty i ich konserwacja	800,—	—	
	3	Porto, telef., telegramy	100,—	—	1.000,—
4	1	Komorne	2.000,—	—	2.000,—
		Do przeniesienia	—	—	13.154,—

Para- graf	Pozy- cja	T r e ś ć	Kwota preliminowana w zł		R a z e m
			Zwyczajne	Nadzwyczajne	
		Z przeniesienia			13.154,—
4	2	Opał i światło	1.000,—	—	
	3	Remont i instalacje	1.000,—	—	2.000,—
5	1	Pomoce naukowe	250,—	—	
	2	Nieprzewidziane	100,—	—	
	3	Internat	—	2.500,—	2.850,—
		Razem			14.004,—
Rozdział XII.					
Szkoła Rolnicza w Kowalewie.					
(żeńska)					
Dochody.					
B.					
		Subwencje państwowe	15.269,—	1.013,—	16.282,—
D.					
		Dochody własne			
5		a) Czesne	600,—	—	
		b) Dochody z gospod.	5.500,—	—	
		c) Uczennice z internatu	15.000,—	—	21.100,—
E.					
		Pożyczka państwowa	—	825,—	825,—
		Razem			38.207,—
Rozchody.					
1	1	Pobory nauczycielek	15.772,—	—	
	2	Woźny	1.260,—	—	17.032,—
2	1	Koszta podróży	200,—	—	
	2	Oplaty. świadc. ubezpiec.	1.000,—	—	
3	1	Wydatki kancelaryjne	200,—	—	
	2	Sprzęty i ich konserwacja	—	1.613,—	
	3	Porto, telef., telegramy	150,—	—	1.963,—
4	1	Komorne	250,—	—	
	2	Opał i światło	1.000,—	—	
	3	Remont i instalacja	1.500,—	—	2.750,—
5	1	Pomoce naukowe	300,—	600,—	
	2	Nieprzewidziane	100,—	—	
	3	Gospodarstwo szkolne	5.000,—	—	
	4	Internat	17.500,—	—	23.500,—
		Razem			45.245,—

Dział III.
Leśnictwo

Zestawienie.

Rozchód	41.695,— zł
Dochód	<u>31.883,— zł</u>
Niedobór	<u><u>9.812,— zł</u></u>

Dial III.
District

...

...

...

Para- raf	Pozy- cja	T r e ś ć	Kwota preliminowana w zł		R a z e m
			Zwyczajne	Nadzwyczajne	
		Dochody			
		B.			
		Subwencje Ministerstwa	6.533,—	—	6.533,—
		D.			
		Dochody własne.	—	—	—
		Rozdział I.			
		Wydział Leśnictwa.			
5	1	Stała porada i jednor. inspekcja	12.150,—	—	
	2	Rachunkowość leśna	300,—	—	
	3	Ze sprzedaży nasion i sadzonek leśnych	2.500,—	—	
	4	Za plany gospodarcze i inne pomiary	9.120,—	—	24.070,—
		Rozdział II.			
		Lasy Włociańskie.			
5	1	Za plany włociańskie	400,—	—	
	2	Ze sprzedaży sadzonek i nas. dla włocian	480,—	—	
	6	Ze sprzedaży sadzonek wikl.	400,—	—	1.280,—
					<u>31.883,—</u>
		Rozchody			
		Rozdział I.			
		Wydział Leśnictwa.			
1	1	Pobory urzędników	16.408,—	—	16.408,—
2	1	Podróże ogólnej natury urzęd. oraz po- dróże służbowe	1.106,—	—	
	2	Podróże komisji leśnej	700,—	—	
	3	Oplaty ubezp. i kasa chorych	1.464,—	—	3.270,—
3	1	Materiały pis., druki ogł. i t. p.	700,—	—	
	2	Przyrządy rysunk. i miern. i konser.	250,—	—	
	3	Porto, telef. teleg. i znaczki	1300,—	—	2.250,—
5	1	Stała porada leśna i jedn. insp.	3.150,—	—	
	2	Rachunkowość leśna	200,—	—	
	3	Wykonanie planów gosp. dodatkowych i inne pomiary	2.790,—	—	
	4	Różne rozchody	500,—	—	
	5	Prenumerata pism fachowych	500,—	—	7.140,—
					<u>29.068,—</u>

Para- graf	Pozy- cja	T r e ś ć	Kwota preliminowana w zł		R a z e m
			Zwyczajne	Nadzwyczajne	
		Z przeniesienia			29.068,—
		Rozdział II.			
		Lasy Włociańskie.			
1	1	Pobory urzędników	5.327,—	—	5.327,—
2	1	Podróże służbowe	650,—	—	650,—
3	1	Materiały pis. i rysunk. oraz druki	100,—	—	
	3	Porto, telef., teleg., zakup znaczków stempl. i przesyłka sadzonek	550,—	—	650,—
5	1	Urządzenie lasów włociańskich	750,—	—	
	2	Zalesienie nieużytków, szkółki, nasiona leśne	2.650,—	—	
	3	Rozpowszechnianie wiedzy leśnej	600,—	—	
	4	Propaganda hodowli wierzby koszykarskiej	250,—	—	
	5	Urządzenie plantacji wiklin	250,—	—	
	6	Dostarczenie sadz. wiklin	1.500,—	—	6.000,—
					<u>12.627,—</u>

Dział IV.
Weterynarja.

Zestawienie.

Rozchód	42.909,— zł
Dochód	<u>41.650,— zł</u>
Niedobór	<u>1.259,— zł</u>

Dist. IV
W. 1000

1000
1000
1000

Para- graf	Pozy- cja	T r e ś ć	Kwota preliminowana w zł		R a z e m
			Zwyczajne	Nadzwyczajne	
		Dochody.			
		B.			
		Subwencje Ministerstwa	6.800,—	—	6.800,—
		D.			
		Dochody własne.			
		Rozdział I.			
		Wydział weterynarji.			
5	1	Orzeczenie rzeczoznawcze	100,—	—	
	2	Różne dochody	50,—	—	
		Walka z gruźlicą u bydła	18,000,—	—	18.150,—
		Rozdział II.			
		Lotny podkuwacz koni	1.700,—	—	1.700,—
		Rozdział III.			
		Obrót surowicą i szczepionką	15.000,—	—	15.000,—
		Razem			41.650,—
		Rozchody.			
		Rozdział I.			
1	1	Pobory urzędników	12.358,—	—	12.358,—
2	1	Podróże służbowe	300,—	—	300,—
3	2	Oplaty ubezpieczenia i kasa chorych	1.464,—	—	
	1	Materiał pisarski, druki i t. p.	350,—	—	
	3	Porto, telefony i telegramy	900,—	—	2.714,—
5	1	Orzeczenie rzeczoznawcze	100,—	—	
	2	Różne rozchody	300,—	—	400,—
					15,772,—
		Rozdział II.			
		Walka z gruźlicą u bydła.			
1	1	Pobory urzędników	5.885,—	—	
	2	Wynagrodzenie woźnego	2.552,—	—	8,437,—
2	1	Podróże służbowe	5.000,—	—	5.000,—
3	1	Wydatki biurowe, materiał pisarski	50,—	—	
		„ „ sprzęty, przybory	50,—	—	
		„ „ porto, telef. telngr.	100,—	—	200,—
5	1	Przyrządy i instrumenty	800,—	—	
	2	Zakup i utrzymanie zwierz. dośw.	500,—	—	
	3	Koszta badań bakteriologicznych	500,—	—	1.800,—
		Razem			15.437,—
		Do przeniesienia			31.209,—

Para- graf	Pozy- cja	T r e ś ć	Kwota preliminarowa w zł		R a z e m
			Zwyczajne	Nadzwyczajne	
		Z przeniesienia . . .			31.209,—
		Rozdział III.			
		Obrót surowicą i szczepionką			
5	2	Zakup surowicy i szczepionki	10.000,—	—	10.000,—
		Rozdział IV.			
		Lotny podkuwacz koni.			
2	1	Podróże służbowe	1.525,—	—	
2	2	Oplaty ubezpieczeniowe	175,—	—	1.700,—
		Razem			42.909,—

Dział V.

Hodowla Inwentarza

Zestawienie.

Rozchód	217.974,— zł
Dochód	<u>121.770,— zł</u>
Niedobór	<u><u>96.204,— zł</u></u>

Para- graf	Pozy- cja	T r e ś ć	Kwota preliminowana w zł		R a z e m
			Zwyczajne	Nadzwyczajne	
		Dochody			
		B.			
		Subwencje Ministerstwa	92,420	—	92.420
		C.			
		Subwencje Samorządów	10,800	—	10.800
		D.			
		Dochody własne.			
		Rozdział III.			
		Hodowla Bydła.			
5	1	Stacje stadników	2.500	—	
	7	Pom. Tow. Hodowl. bydła	1.750	—	
	6	Kontrola mlecz. w obor włościańskich	1.000	—	5.250
		Rozdział IV.			
		Hodowla Trzody Chlewnej.			
5	1	Wpisowe z kursów, z dziedziny hodowli trzody chlewnej	250	—	
	2	Stacje knurów	300	—	
	3	Pom. Tow. Hod. Trzody chlewnej	500	—	1.050
		Rozdział V.			
		Hodowla Owiec.			
5	1	Klasyfikacja owczarni	5.100	—	
	3	Kursa owczarskie	300	—	
	4	Kontrola owczarni czol.	1.500	—	6.900
		Rozdział VI.			
		Hodowla Drobnego Inwentarza.			
	1	Kursa i popularyzacja wiedzy w zakresie Hodowli drobiu	150	—	
	1	Uznawanie gniazd zarodowych	200	—	350
		E.			
		Pożyczki z Państw. Banku Rolnego na bu- dowę fermy drobiu	—	5.000	5.000
		Razem			121.770

Para- graf	Pozy- cja	T r e ś ć	Kwota preliminowana w zł		R a z e m
			Zwyczajne	Nadzwyczajne	
Rozchody.					
Rozdział I.					
Wydział Hodowli Inwentarza.					
1	1	Pobory urzędników	42.710	—	42.710
2	2	Koszta podróży urzędników	4.000	—	
	1	Koszta podróży Komisji Hodowlanej	1.200	—	5.200
3	2	Opłaty ubez. i Kasa chorych	1.464	—	
	3	Porto, telefon i telegramy	2.000	—	
3	1	Materiały pismienne, druki itp.	1.000	—	4.464
5	1	Prenumerata pism fachowych	500	—	
	2	Nieprzewidziane	300	—	800
					53 174
Rozdział II.					
Hodowla Koni.					
2	1	Koszta podróży kom. hod. koni i urzęd- ników	1.200	—	1.200
5	1	Premjowanie ogierów	2.000	—	
	2	Premjowanie klaczy i źrebiąt	3.000	—	
	3	Licencja ogierów	2.500	—	
	4	Rejestracja klaczy, organizacja związków hodowli koni, kursy podkuwaczy i księgi stadne	4.800	—	
	5	Popieranie prób zdatn. koni	2.000	—	
	6	Obesłanie działu końskiego Ogólno-Krajo- wej Wystawy w Poznaniu	1.000	—	15.300
					16.500
Rozdział III.					
Hodowla bydła rogatego					
	1	Stacje stadn. (40 st. à 550 zł sub) plus koszta podróży	24 000	—	
5	2	Nagradzanie inwentarza żywego i zawody gospodarstw hodowl.	35.000	—	
	3	Licencje stadników	9.000	—	
	4	9 inspekcji hodowl	9.000	—	
	5	9 pomocników hod. (prakt.)	21.600	—	
	6	Koszta przygotowania Wystawy bydła wło- ściańskiego na Ogólno-Krajową Wy- stawę w Poznaniu	3.000	—	
	9	Kontrola mlec. wśród obór włościańsk. Pom. Tow. Hod. bydła	6.000	—	
	7	Pom. Tow. Hod. bydła	1.750	—	
	8	Popieranie organizacji włościańskich kółek hodowl.	3 000	—	112.350
Do przeniesienia					182.024

Para- graf	Pozy- cja	T r e ś ć	Kwota preliminowana w zł		R a z e m
			Zwyczajne	Nadzwyczajne	
		Z przeniesienia . . .			182.024,—
		Rozdział IV.			
		Hodowla trzody chlewnej.			
5	1	Kursa z dziedziny hodowli trzody chlewnej	500,—	—	
	2	Stacje knurów (36 stacji à 125 zł. sub.) .	4 500,—	—	
	3	Pomorski Związek Hodow. trzody chlewnej	500,—	—	5.500,—
		Rozdział V.			
		Hodowla owiec.			
2	1	Koszta podróży inspekt. i podkom. chowu owiec	2.000,—	—	2.000,—
5	1	Kierownictwo owczarni	1.200,—	—	
	2	Stacje tryków i gniazd. owiec krajowych	3.000,—	—	
	3	Kursa owczarskie	300,—	—	
	4	Kontrola owczarni czołowych i pośrednictwo materiału rozplodowego	750,—	—	5.250,—
		Rozdział VI.			
		Hodowla drobnego inwentarza			
2	1	Koszta podróży inspektora i podkom. ho- dowli drobiu	1.800,—	—	1.800,—
5	1	Popularyzacja i kursy wiedzy w zakresie hodowli drobiu	500,—	—	
	2	Fermy drobiu przy Szkole Rolniczej . .	—	5.000,—	
	3	Wystawy i nagradz. wzorowych kurników	1.500,—	—	
	4	Popieranie Kółek Hodowli i Pom. Tow. hodowli drobiu	500,—	—	
	5	Uznawanie gniazd zarodowych	200,—	—	
	6	Konkursy nieśności	500,—	—	
	7	Hodowla królików	500,—	—	8.700,—
		Rozdział VII.			
		Rybactwo.			
5	1	Wydawnictwo czasopisma „Żeglarz Polski“	1.800,—	—	1.800,—
2	1	Wydatki związane z rybactwem koszty podróży podkomisji i urzędników. . .	500,—	—	500,—
		Do przeniesienia . .			207.574,—

Para- graf	Pozy- cja	T r e ś ć	Kwota preliminowana w zł		R a z e m
			Zwyczajne	Nadzwyczajne	
		Z przeniesienia . . .			
		Rozdział VIII.			
		Pszczelnictwo.			
1	1	Częściowe uposażenie instrukt. pszczeln.	2.400,—	—	2.400,—
2	1	Koszty podróży instr. pszczeln.	1.200,—	—	1.200,—
					3.600,—
		Rozdział IX.			
6	1	Pokrycie niedoboru w Pom. Tow. Rew. w Toruniu (dz. mlecz.)	4.800,—	—	4.800,—
		Rozdział X.			
5	1	Organizacja działu mleczarskiego	2.000,—	—	2.000,—
		Razem			217.974,—

Dział VI.
Meljoracje.

Zestawienie.

Dochód	87.400,— zł
Rozchód	<u>83.234,— zł</u>
Nadwyżka	<u><u>4.166,— zł</u></u>

Distal VI
Majorca

Distal VI
Majorca

Para- graf	Pozy- cja	T r e ś ć	Kwota preliminarowa w zł		R a z e m
			Zwyczajne	Nadzwyczajne	
		Dochody			
		B.			
		Subwencje Ministerstwa	2.000,—	—	2.000,—
		D.			
		Dochody własne			
		Wydział Meljoracyjny.			
		Rozdział I.			
2	1	Koszty podróży	1.000,—	—	1.000,—
5	1	Ekspertyzy meljoracyjne meljoracyjne	6 00,—	—	
	2	Zdjęcia i projekty meljoracyjne	48.050,—	—	
	3	Koszty podróży personelu	3.500,—	—	
	4	Płace akordowe za sporz. proj.	6.000,—	—	
	5	Płaty za analizy gleby	1.300,—	—	
	6	Materiały rysunkowe	1.200,—	—	
	7	Druki i formularze	250,—	—	
	8	Kontrola i kierown. robót wykon.	20.000,—	—	
		Koszty podróży personelu	3.000,—	—	
	9	Różne dochody	500,—	—	84.400,—
		Razem			87.400,—
		Rozchody.			
		Wydział Meljoracyjny.			
		Rozdział I.			
1	1	Pobory urzędników	55.620,—	—	55.620,—
2	1	Koszty podróży urzędników Wydz. natury ogólnej i komisji	9.00,—	—	
3	3	Oplaty, ubezpiecz. i Kasa chorych	1.464,—	—	2.364,—
3	1	Materiały pisemne, druki i t. p.	1.050,—	—	
	2	Zakup i konserwacja instrumentów.	2.500,—	—	
	2a	Książki, mapy i czasopisma fachowe	750,—	—	
	3	Porto, telefony i telegramy	1.800,—	—	6.100,—
	1	Ekspertyzy meljoracyjne i koszty podróży Projekty meljoracyjne	1.000,—	—	
5	3	Koszty podróży personelu	3.500,—	—	
	4	Płace akordowe za sporządzone projekty	6.000,—	—	
	5	Oplaty za analizy gleby	1.300,—	—	
	6	Materiały rysunkowe	1.200,—	—	13.000,—
		Do przeniesienia			77.084,—

Para- graf	Pozy- cja	T r e ś ć	Kwota preliminowana w zł		R a z e m
			Zwyczajne	Nadzwyczajne	
		Z przeniesienia			77.084,—
5	7	Druki i formularze	250,—	—	
	8	Kierownik i kontr. robót wykon.	3.000,—	—	
	9	Różne wydatki	200,—	—	3.450,—
6		Propaganda meljoracji			
	1	Koszty podróży	2.000,—	—	2.000,—
7	1	Wycieczki naukowe	700,—	—	700,—
		Razem			83,234,—

Dział VII.
Księgowość
i Rachunkowość
Rolnicza.

Zestawienie.

Rozchód	57.841,— zł
Dochód	<u>53.980,— zł</u>
Niedobór	<u><u>3.861,— zł</u></u>

Dist VII

Bojarski

Bojarski

Bojarski

Bojarski

Bojarski

Bojarski

Bojarski

Bojarski

Bojarski

Bojarski

Para- graf	Pozy- cja	T r e ś ć	Kwota preliminowana w zł		R a z e m
			Zwyczajne	Nadzwyczajne	
		Dochody.			
		B.			
		Subwencje Ministerstwa	3.700,—	—	3.700,—
		D.			
		Dochody własne.			-
		Rozdział I.			
		Wydział Rachunk. Gosp.			
2		Zwrot kosztów podróży	4.000,—	—	
5		Oplaty za rachunki folwarczne	23.400,—	—	
5		Za księgi gospodarcze	14.000,—	—	
		Orzeczenia i czynności doryw.	1.200,—	—	42.600,—
		Rozdział III.			
		Rachunk. Gosp. Małoroln. dla P. I. P.			
5		Częściowy zwrot kosztów prowadzenia rachunkowości dla Puław	6.480,—	—	6.480,—
		Rozdział IV.			
		Propaganda Rach. Włośc.			
5		Sprzedaż ksiąg dla gospod. włościańskich Razem . . .	1.200,—	—	1.200,— 53.980,—
		Rozchody.			
		Rozdział I.			
		Wydział Rachunk. Gosp.			
1	1	Pobory urzędników i prakt.	25.046,—	—	25.046,—
2	1	Podróże urzędników	3.500,—	—	
	2	Podróże Komisji Wydział.	400,—	—	
	2a	Koszty zjazdu kier. biur. rach.	500,—	—	
	3	Oplaty ubezpiecz. i kasa chorych	1.464,—	—	5.864,—
3	1	Materiały pisar., druki i t. p.	800,—	—	
	2	Ogłoszenia i reklamy oraz prenumerata pism	550,—	—	1.350,—
		Do przeniesienia . . .			32.260,—

Para- graf	Pozy- cja	T r e ś ć	Kwota preliminowana w zł		R a z e m
			Zwyczajne	Nadzwyczajne	
		Z przeniesienia			32.260,—
	3	Porto, telef. i telegramy	1.500,—		
	4	Przybory biurowe	650,—	—	2.150,—
5	1	Nakład ksiąg i druk. gosp.	8.000,—	--	8.000,—
					42.410,—
		Rozdział II.			
		Statystyka i Badanie Kosztów Produkcji			
1	1	Pobory urzędników	2 644,—	—	
2	1	Podróże służbowe	1.000,—		3.644,—
		Rozdział III.			
		Rachunkowość Gospodarcza Małorolna dla Państw. Instytutu Naukowego w Puławach.			
1	1	Pobory urzędników	5.177,—	—	5.177,—
2	1	Podróże służbowe	1.000,—	—	1.000,—
3	1	Portorja, druki i t. p.	500,—		500,—
					6.677,—
		Rozdział IV.			
		Propaganda Rachunkowości Włościańskiej.			
1	1	Pobory urzędników	2110,—	—	2.110,—
2	1	Podróże służbowe	500,—	—	500,—
3	1	Kursy rachunkowości dla włościan. . .	1000,—	—	1.000,—
5	1	Premjowanie rachunkowości włościańskiej	1.500,—	—	1.500,—
					5 110,—
		Razem			57.841,—

Dział VIII.

Stacja Doświadczalna.

Zestawienie.

Rozchód	118.098— zł
Dochód	<u>77.322,— zł</u>
Niedobór	<u><u>40.776,— zł</u></u>

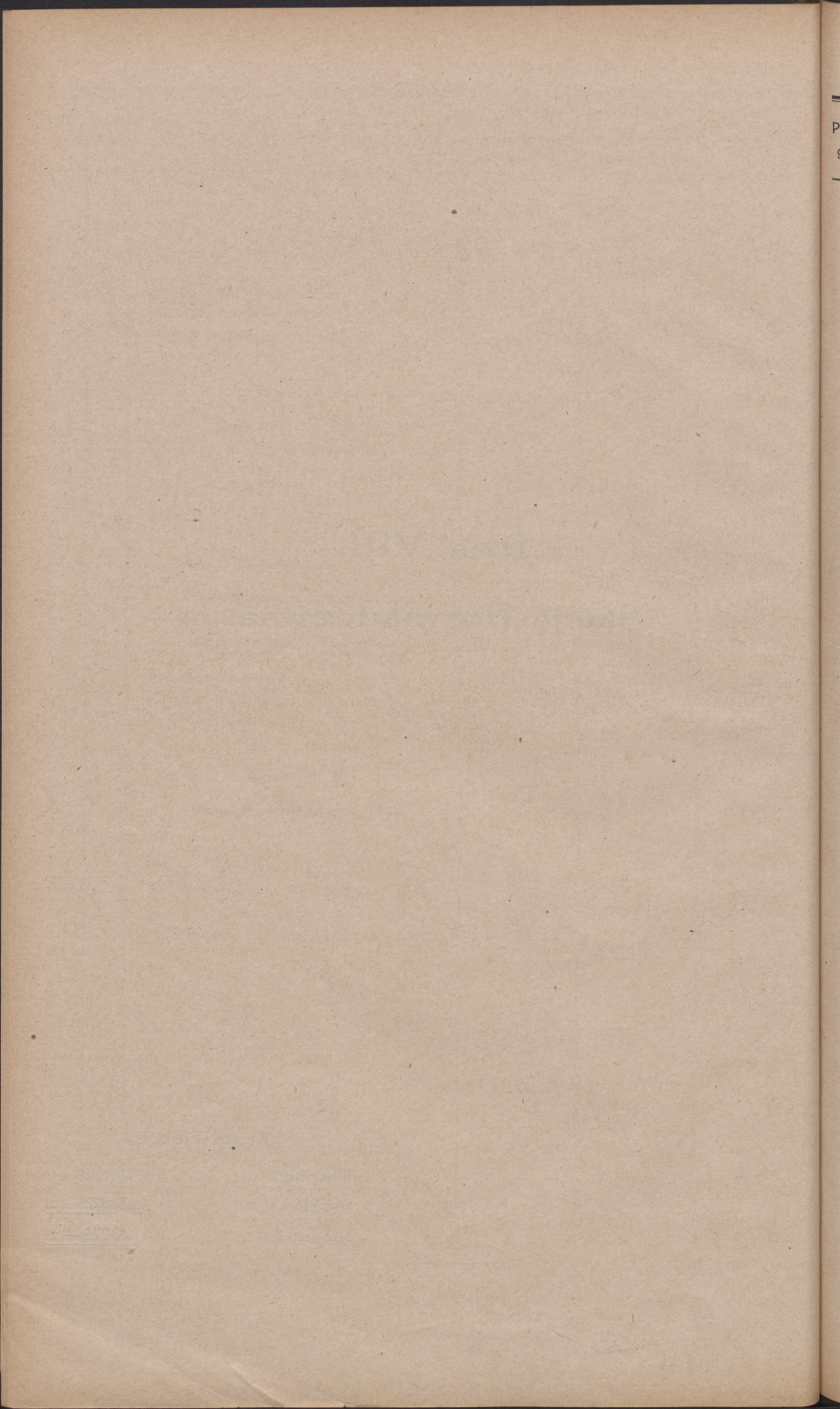

Para- graf	Pozy- cja	T r e ś ć	Kwota preliminowana w zł		R a z e m
			Zwyczajne	Nadzwyczajne	
		Dochody			
		B.			
		Subwencja Ministerstwa	34 422,—	—	34.422,—
		C.			
		Subwenc. Rady Nacz. Pol. Prz. Cukr.	—	6.300	6.300,—
		D.			
		Dochody własne.			
		Rozdział I.			
5	5	Dochód z analiz botan.	5.000,—	—	
	6	Dochód z oznaczeń rzecz.	300,—	—	
	8	Dochód z wydanych św. zdrow. ziem.	4.000,—	—	9.300,—
		Rozdział II.			
5	1	Dochód z analiz chemiczn.	12.000,—	—	12.000,—
		Rozdział III.			
		Dochód z pola doświad.	15.300,—	—	15.300,—
					<u>77.322,—</u>
		Rozchody.			
		Rozdział I.			
1	1	Pobory urzędników St. Dośw.	39.763,—	—	
	2	Pobory służby St. Dośw.	2.270,—	540,—	42.523,—
	1	Ubezpieczenia i Kasa Chor.	1.464,—	—	
	2	Koszty podróży urz. i Kom. Dośw.	2.720,—	—	4.184,—
3	1	Materiały pisarskie i druki	700,—	—	
	2	Sprzęty, przybory i konserwacja	300,—	—	
	3	Porto, telefony i telegramy	1.500,—	—	2.500,—
4	1	Komorne	2.160,—	2.400,—	
	2	Opał i światło	1.630,—	870,—	
	3	Remont i instalacja (nowy lokal dla oddz. botanicz.) plan budynku dla stacji	500,—	3.500,—	11.060,—
5	1	Składki do Zw. Zakł. Dośw. Stacji Oceny Nasion, Zw. Glebozn.	120,—	—	
	3	Przyrządy dla pracowni botanicz.	3.000,—	—	
	4	Prąd techniczny i przybory do niego	500,—	—	
	5	Wydatki na analizy botaniczne	500,—	—	4.120,—
		Do przeniesienia			64.387,—

Para- graf	Pozy- cja	T r e ś ć	Kwota preliminowana w zł		R a z e m
			Zwyczajne	Nadzwyczajne	
		Z przeniesienia			64.387,—
	6	Orzeczenia rzeczoznawcze	100,—	—	
	7	Stany zbóż	1.000,—	—	
	8	Wydatki związane z ochr. roślin	500,—	—	
	9	Badanie zdrowotności ziemniak.	1.000,—	—	
	10	Książki, czasopisma, zbiory naukowe i ta- blice stacji	500,—	—	
	11	Różne inne wydatki i 20% od analiz na dobro naczelnej stacji	1.550,—	—	
	12	Wydawnictwa	1.500,—	—	
	13	Doświadczalnictwo na łąkach	2.500,—	—	
	14	Różne	200,—	—	8 850,—
					<u>73.237,—</u>
		Rozdział II.			
		Pracownia Chemiczna.			
3	1	Druki, sprawozdania i ogłoszenia	300,—	—	300,—
5	1	Wydatki na analizy chemiczne	1 800,—	—	
	2	Inwestycje na pracownię chem.	3 685,—	—	
	3	Badania naukowe chemiczne	500,—	—	
	4	Różne	2.000,—	—	6.285,—
					<u>6.585,—</u>
		Rozdział III.			
		Pole Dośw. w Dzwierznie.			
1	1	Pobory urzędników	8.067,—	—	
	2	Wynagrodzenie służby	1.800,—	—	9.867,—
2	1	Opłaty ubezpieczeniowe	540,—	—	
	2	Koszty podróży urzędników w sprawach polach	600,—	—	1.140,—
2	1	Materiały pisarskie, rysunkowe i druki	100,—	—	
	2	Sprzęty biurowe	—	146,—	
	3	Porto, telefony i telegramy	45,—	—	291,—
	1	Komorne	360,—	—	
	2	Opał i światło	800,—	—	
	3	Remont, instalacja	200,—	—	1.360,—
	1	Czynsz dzierżawny	2.931,—	—	
	2	Podatki, ubezp. i ciężary	1.427,—	—	
	3	Budowa gnojowni	—	1.000,—	
	4	Remont budynków gospodarskich	—	3.000,—	
	5	Ogrodzenie i przeniesienie stacji meteor.	—	60,—	
	6	Zakup narzędzi roln. i inwentarza pocią- gowego dla pola Dośw.	—	7.200,—	
	7	Przybory do wytyczania i wyznaczenia poletek i inne	150,—	—	15.768,—
		Do przeniesienia			108.248,—

Para- graf	Pozy- cja	T r e ś ć	Kwota preliminarowa w zł		R a z e m
			Zwyczajne	Nadzwyczajne	
		Z przeniesienia			108.248,—
8		Kucie i leczenie koni	500,—	—	
9		Robocizna piesza i konna	6.000,—	—	
10		Nawożenie nasion	3.000,—	—	
11		Pracownia pola	—	500,—	
12		Książki i czasopisma fach.	150,—	—	
13		Różne	200,—	—	9.850,—
		Razem			<u>118.098,—</u>

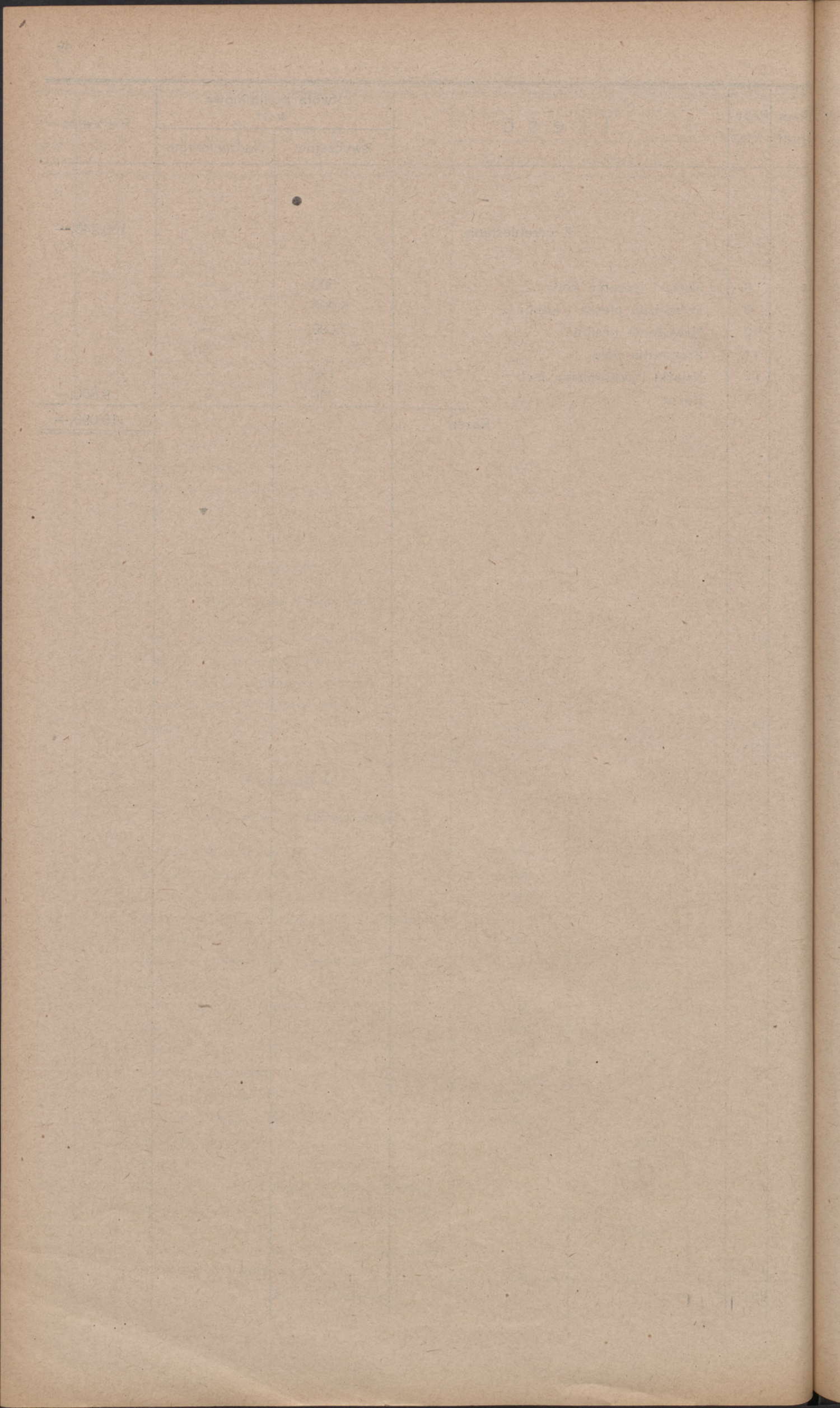

Dział IX.

Kłosa.

Zestawienie.

Rozchód	82.592,— zł
Dochód	<u>78.460,— zł</u>
Niedobór	<u><u>4.132,— zł</u></u>

Detail IX

Block

Continued

1000	1000
1000	1000
1000	1000

Para- graf	Pozy- cja	T r e ś ć	Kwota preliminowana w zł		R a z e m
			Zwyczajne	Nadzwyczajne	
		Dochody.			
		B.			
		Subwencje Ministerstwa	1.800,—	—	1.800,—
		C.			
		Subwencje innych organizacji	3.600,—	—	3.600,—
		D.			
		Dochody własne.			
		Rozdział I.			
		Redakcja i Administracja			
		„Kłosów“.			
5		Prenumerata	33.000,—	—	
		Ogłoszenia	39.760,—	—	
		Różne dochody	300,—	—	73.060,—
		Razem			78.460,—
		Rozchody.			
		Redakcja i administracja „Kłosów“.			
		Rozdział I.			
1	1	Pobory urzędników	14.584,—	—	14.584,—
2	1	Podróże służbowe	350,—	—	350,—
3	1	Materiały pisarskie, druki itp.	460,—	—	
	2	Sprzęty	50,—	—	
	3	Oplaty ubezpiecz. i kasa chorych	732,—	—	
	3a	Porto, telefon i telegr.	700,—	—	1.942,—
4	1	Druk Kłosów na lepszym papierze	43.940,—	—	
	2	Honorarja autorskie	4.800,—	—	
	3	Klisze	3.500,—	—	
	4	Pocztowe opłaty	2.600,—	—	
	5	Prowizja od ogłoszeń	7.276,—	—	
	6	Numery nadzwyczajne	2.000,—	—	
	7	Premja dla prenumerat. całorocznych	1.200,—	—	
	8	Różne	400,—	—	65.716,—
		Razem			82.592,—

Dział X.
Prawno-Ekonomiczny.

Zestawienie.

Rozchód	23.060,— zł
Dochód	<u>—</u>
Niedobór	<u><u>23.060,— zł</u></u>

Para- graf	Pozy- cja	T r e ś ć	Kwota preliminowana w zł		R a z e m
			Zwyczajne	Nadzwyczajne	
		Rozdział I.			
		Wydział Prawno-Ekonomiczny.			
		Rozchody.			
1	1	Pobory urzędników	14.460,—	—	14.460,—
2	1	Podróże służbowe członków komisji . . .	2.500,—	—	
	2	Ubezpie. i Kasa Chorych	500,—	—	3 000,—
3	1	Materiały pisarskie druki	100,—	—	
	3	Porto, telef. teleg.	300,—	—	400,—
5	1	Syndyk konto sądowe	1.500,—	—	
	2	Prace statystyczne	4.000,—	—	
	3	Różne	100,—	—	5 600,—
		Razem . . .			23.460,—

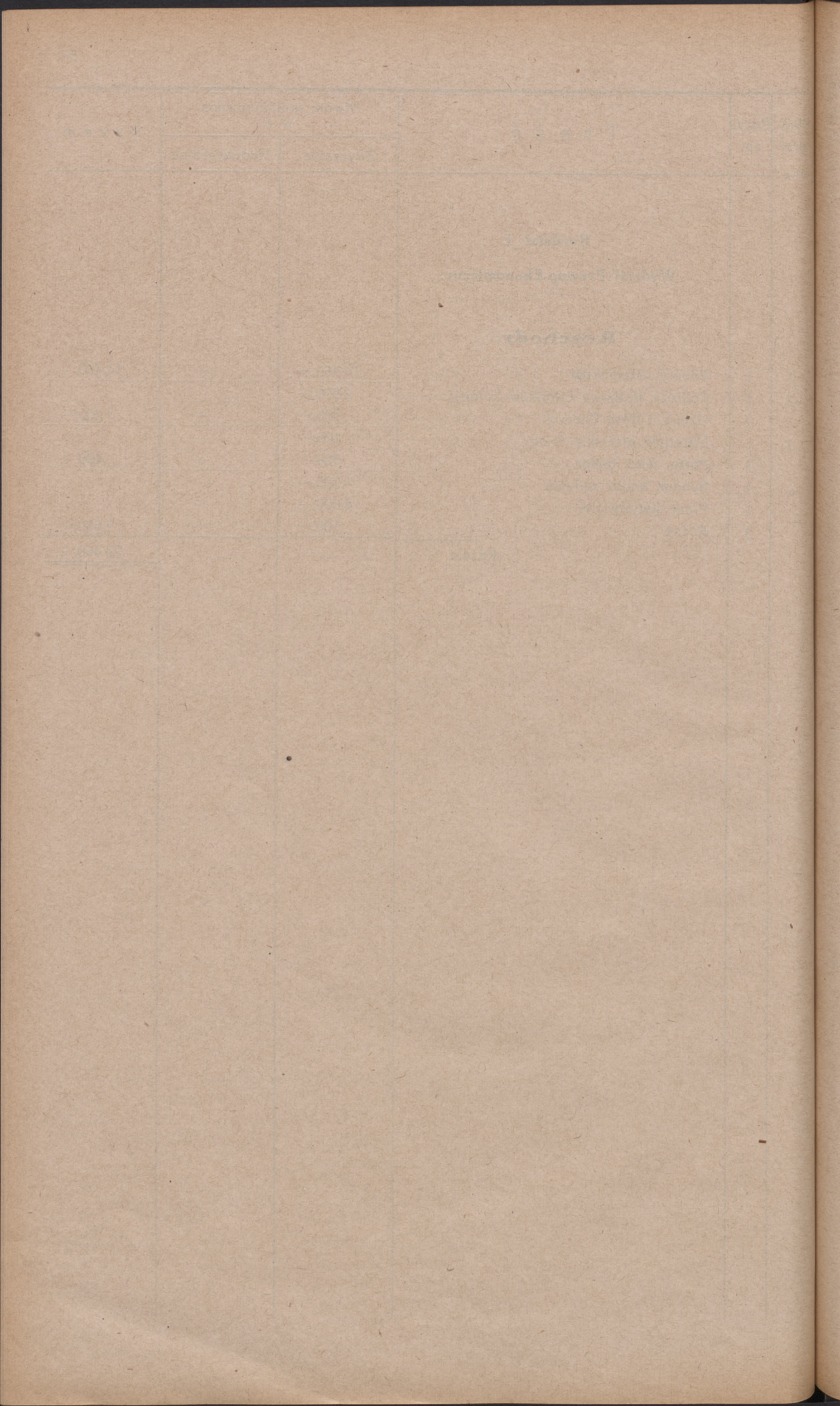

Dział XI.
Administracja Izby.

Zestawienie.

Rozchód	113.813,— zł
Dochód	<u>39.500,— zł</u>
Niedobór	<u><u>74.313,— zł</u></u>

Dist. XI.

Administrative Table

Table

Table

Para- graf	Pozy- cja	T r e ś ć	Kwota preliminowana w zł		R a z e m
			Zwyczajne	Nadzwyczajne	
Rozdział I.					
Administracja Izby.					
Dochody.					
Dochody własne.					
2	3	Zwrot zaliczek długoter.	5.000,—	—	5.000,—
3	1	Za materiały pism.	200,—	—	
	2	Zwrot za teleg. tel. port.	4.000,—	—	4.200,—
5	4	Różne	300,—	—	
	5	Należności z 1927 r.	30.000,—	—	30.300,—
Razem . . .					<u>39.500,—</u>
Rozchody.					
1	1	Pobory urzędników	57.728,—	—	
	2	Woźny, służba, gońcy	5.383,—	—	63.111,—
2	1	Podróże służbowe	2.800,—	—	
	2	Opłaty ubez., Kasa chorych	3.700,—	—	
	3	Zaliczki długoterm.	5.000,—	—	11.500,—
3	1	Materiały piśmienne, druki	400,—	—	
	2	Sprzęty biurowe	—	1.500,—	
	3	Porto, telef., teleg.	2.100,—	—	
	4	Druk rocznego spraw. i budżet	3.000,—	—	7.000,—
5	1	Prenumerata pism fach. i uzup. bibliot.	3.300,—	—	
	2	Manko kasjera	120,—	—	
	3	Rewizja rocznego rach.	700,—	—	
	4	Różne wydatki	500,—	—	4.620,—
6	1	Odszkodowanie funkcyjne i koszty podróży Plenum Izby Prezydenta, Zarządu i Komisji Budżet.	23.582,—	—	23.582,—
7	1	Wydatki niep. do dysp. Zarządu Izby	4.000,—	—	4.000,—
Razem . . .					<u>113.813,—</u>

Date		Description		Amount	
1892	Jan 1	Balance		100.00	
1892	Jan 15	To Cash	50.00		
1892	Feb 1	By Cash	25.00		
1892	Mar 1	To Cash	75.00		
1892	Apr 1	By Cash	30.00		
1892	May 1	To Cash	60.00		
1892	Jun 1	By Cash	40.00		
1892	Jul 1	To Cash	80.00		
1892	Aug 1	By Cash	50.00		
1892	Sep 1	To Cash	90.00		
1892	Oct 1	By Cash	60.00		
1892	Nov 1	To Cash	70.00		
1892	Dec 1	By Cash	45.00		
1893	Jan 1	To Cash	55.00		
1893	Feb 1	By Cash	35.00		
1893	Mar 1	To Cash	65.00		
1893	Apr 1	By Cash	45.00		
1893	May 1	To Cash	85.00		
1893	Jun 1	By Cash	55.00		
1893	Jul 1	To Cash	95.00		
1893	Aug 1	By Cash	65.00		
1893	Sep 1	To Cash	75.00		
1893	Oct 1	By Cash	50.00		
1893	Nov 1	To Cash	80.00		
1893	Dec 1	By Cash	55.00		
1894	Jan 1	To Cash	60.00		
1894	Feb 1	By Cash	40.00		
1894	Mar 1	To Cash	70.00		
1894	Apr 1	By Cash	50.00		
1894	May 1	To Cash	80.00		
1894	Jun 1	By Cash	60.00		
1894	Jul 1	To Cash	90.00		
1894	Aug 1	By Cash	70.00		
1894	Sep 1	To Cash	85.00		
1894	Oct 1	By Cash	60.00		
1894	Nov 1	To Cash	75.00		
1894	Dec 1	By Cash	50.00		
1895	Jan 1	To Cash	65.00		
1895	Feb 1	By Cash	45.00		
1895	Mar 1	To Cash	75.00		
1895	Apr 1	By Cash	55.00		
1895	May 1	To Cash	85.00		
1895	Jun 1	By Cash	65.00		
1895	Jul 1	To Cash	95.00		
1895	Aug 1	By Cash	75.00		
1895	Sep 1	To Cash	80.00		
1895	Oct 1	By Cash	55.00		
1895	Nov 1	To Cash	70.00		
1895	Dec 1	By Cash	45.00		

Dział XII.

Stałe dochody i ciężary Izby.

Zestawienie.

Rozchód	71.630,— zł
Dochód	<u>19.638,— zł</u>
Niedobór	<u><u>51.992,— zł</u></u>

Brain XII

State doctrine i cistary labo.

Notations

1857
1858
1859

1857
1858
1859

Para- graf	Pozy- cja	T r e ś ć	Kwota preliminowana w zł		R a z e m
			Zwyczajne	Nadzwyczajne	
Rozdział I.					
Stałe dochody i ciężary Izby.					
Dochód.					
7	1	Procenty bankowe i %% z papierów war- tościowe i akcje	10.088,—	—	10.088,—
10	1	Dzierżawa placu Izby ul. Bydgoska 56 . .	400,—	—	400,—
11	1	Fundusz emeryt. i procenty	9.150,—	—	9 150,—
Razem					19.638,—
Podatki na Izbę.					
B.					
Rozchody.					
4	1	Komorne	1.720,—	—	
	2	Opał, światło utrzymanie porządku	4.710,—	—	
	3	Remont instalacje	500,—	—	
	4	Asekuracja bud. i inw.	744,—	—	7.674,—
7	1	Odsetki w bankach pryw.	1.500,—	—	
	3	Oplaty stemplowe i weksl.	940,—	—	2.440,—
8	1	Składka członk. do Zw. P. O. R.	1 500,—	—	1.500,—
9	1	Samochód obsługa garaż	12.676,—	—	12.676,—
10	1	Plac Izby	120,—	—	120,—
11	1	Emerytury i fundusz emerytalny	25.320,—	—	
13	2	Przeniesienia urzędników	1.500,—	—	26.820,—
	1	Nieużytkowane funduszy w 27 r.	15.000,—	—	15.000,—
14	1	Koszta ściągania podatków	5.400,—	—	5.400,—
Razem					71.630,—

Wszystkie wydatki mogą być uskutecznione tylko na cele wymienione w pozycjach budżetu i tylko w granicach tamże ustalonych. Przesunięcia w poszczególnych pozycjach danego, paragrafu mogą być przeprowadzane jedynie na podstawie pisemnej zgody Prezydenta Izby; przesunięcia w poszczególnych paragrafach na podstawie uchwały Zarządu Pomorskiej Izby Rolniczej na wniosek Prezydenta Izby; przesunięcia w rozdziałach na podstawie uchwały Zarządu P. I. R. możliwie po wysłuchaniu opinii Komisji Budżetowej. Sumy budżetowe na stronie rozchodów w poszczególnych działach mogą być przesunięte na podstawie uchwały plenum Izby.

O ile zachodzą nadwyżki w dochodach poszczególnych działów a nie zachodzi możliwość odpowiedniego zużytkowania ich w ramach budżetowych tegoż działu Zarząd w razie koniecznej potrzeby może pozwolić na przelew uzyskanych nadwyżek na inne działy.

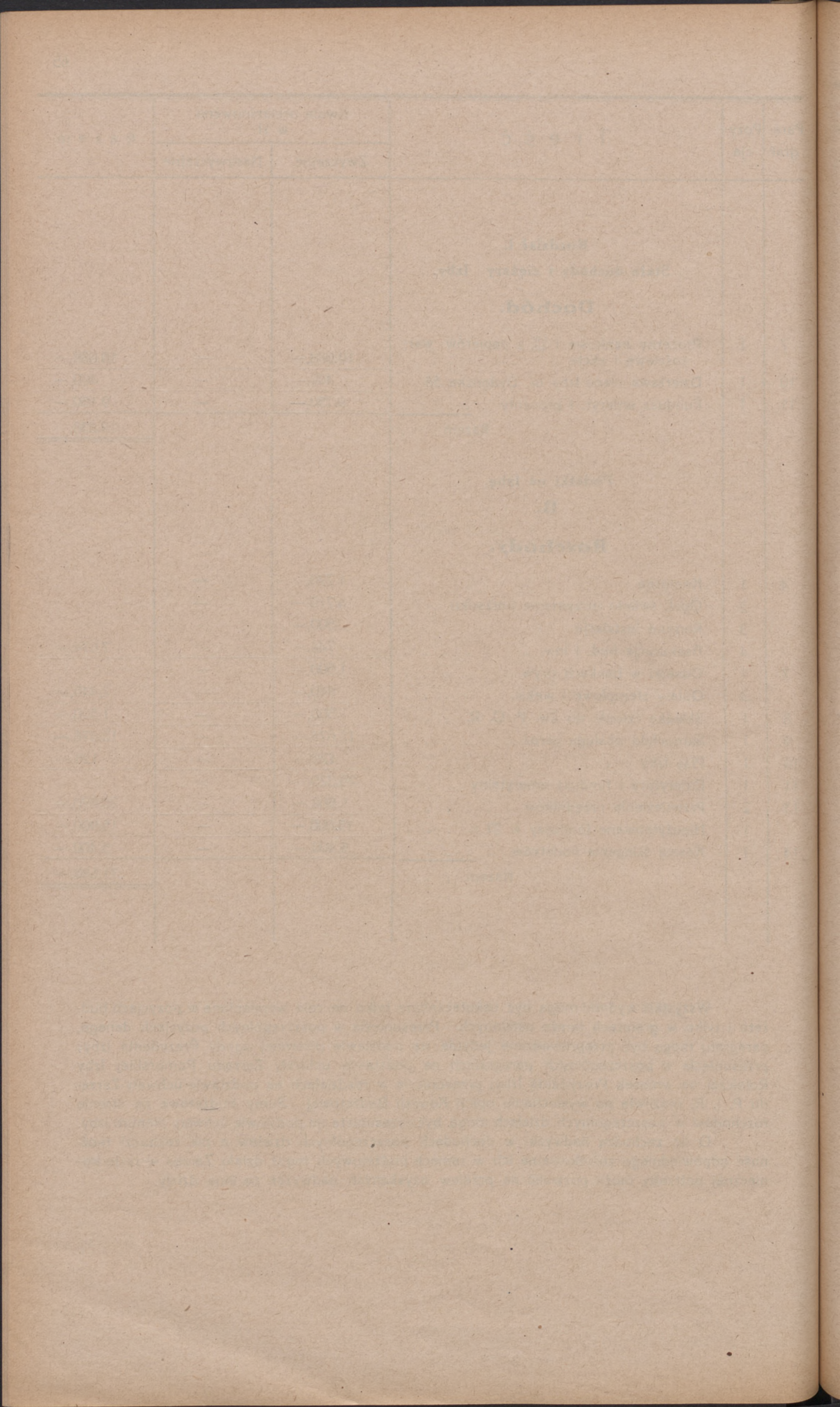

KOMENTARZE

DO PRELIMINARZA BUDŻETOWEGO IZBY

NA OKRES

1928/29.

KOMENTARZE

DO PRZEDMIARZY BUDŻETOWEGO LBY

1958-59

Par.	Poz.	T r e ś ć	zł
DZIAŁ I. WYDZIAŁ PRODUKCJI ROLNEJ.			
DOCHODY.			
		B. Subwencje Ministerstwa Rolnictwa	27.978,—
		Preliminuje się subwencje Ministerstwa na następujące pozycje:	
		1. Konkursy i premj. gospod. włośc.	4.500,—
		2. Wzorowe gnojownie	1.000,—
		3. Fermy włościańskie	900,—
		4. Dostarcz. drzewek dla włośc. po ulg. cenach	2.500,—
		5. Urządzanie wzorowych sadów u włościan	2.500,—
		6. Lustracja sadów włościańskich	1.000,—
		7. Wystawy ogrodnicze	2.000,—
		8. Koszty podróży na żądanie Ministerstwa	1.000,—
		9. Dośw. odm. i nawoz. tak ściśle jak i popul.	4.000,—
		10. Pobory ref. doświadczeń VII b	2.278,—
		11. Kursa dla instr. doświadczalnictwa	300,—
		12. Koła doświadczalne	5.000,—
		13. Kursa ogrodnicze	1.000,—
		Razem	27.978,—
		D. Dochody własne:	
ROZDZIAŁ I.			
REFERAT ROLNY.			
		a) Orzeczenia rzeczoznawcze.	
		<p>Przy orzeczeniach rzeczoznawczych pobiera się od interesowanych kwoty cośkolwiek wyższe od rzeczywistych wydatków. Z uzyskanych w ten sposób nadpłat przewiduje się nadwyżkę dochodu nad rozchodami (które preliminuje się na 100 zł.) o kwotę 100 zł., razem więc dochód brutto</p>	200,—
		b) Zwrot kosztów podróży za wyjazdy na żądanie urzędów.	
		<p>Naczelnik Wydziału Produkcji Rolnej wyjeżdża na żądanie urzędów państwowych jako rzeczoznawca z ramienia Izby, głównie na żądanie Okręgowego Urzędu Ziemskiego w sprawach związanych z reformą rolną. Przewiduje się zwrot części kosztów wyjazdów naczelnika Wydziału przez odnośne urzędy państwowe.</p>	
		c) Różne dochody.	
		Preliminuje się nieprzewidzianych wpływów na	200,—
		d) Gospodarstwo „Dźwierzno“.	
		<p>Preliminuje się na okres budżetowy 1928/29 czysty dochód z Dźwierzna w wysokości</p>	60.000,—

T r e ś ć

Zł

ROZDZIAŁ III.

REFERAT NASIENNY.

a) Uznawanie ziemiopłodów.

Dochód oparto na danych roku zeszłego, przewidując te same opłaty i ten sam areal.

b) Kartki do worków i świadectwa ulgowe.

Dochód oparto na danych z roku zeszłego.

ROZDZIAŁ IV.

REFERAT OGRODNICZY.

a) Urządzenie ogrodów i parków u większej własności.

Za urządzenie ogrodów i parków u większej własności pobiera się od interesowanych opłaty wyższe od rzeczywistych kosztów a przewidziane w odnośnej taryfie. Z tych nadpłat przewiduje się zwyczaję dochodów nad rozchodami (które prelinuje się na 100 zł.) o kwotę 300 zł., razem więc dochód brutto na

400,—

b) Szkółki drzew Łysomic.

Wykazany dochód według preliminarza szkółek.

ROZCHODY.

ROZDZIAŁ I.

REFERAT ROLNY.

L. p.	Charakter służb	V	VI	VII	VIII	IX	X	XI	XII	XIII	XIV	XV	XVI	bez stopn. sl.	Ra- zem
1	nacz. wydziału	I													I
2	ref. doświadcz		I												I
3	" nasienny			I											I
4	" ogrodniczy			2*											2
5	asyst. doświadcz.				I										I
6	sekr. starszy					I									I
7	sekretarz							I							I
8	kancelista								I	I	I				2
		I	I	3	I	I		I	I	I					10

*) w tem jeden referat w pozycji rozchód Szkółek Drzew w Łysomicach.

2 1 W tej pozycji prelinuje się tylko wyjazdy w sprawach ogólnych, których nie da się ściśle podciągnąć pod odnośne pozycje poszczególnych agend. Koszta podróży naczelnika wydziału przewiduje się na 1000 zł. uwzględniając, że często wyjeżdża w sprawach ogólnych na konferencje do Warszawy, zebrania i t. p. Liczy się 10 wyjazdów po 100 zł.

2 2 Przewiduje się po 2 zebrania Komisji à 150 zł. W Komisji rolnej bierze udział 4 członków.

Par.	Poz.	T r e ś ć	Zł
2	3	Na żądanie Ministerstwa naczelnik Wydziału wyjeżdża bardzo często w sprawach w związku z reformą rolną jako delegat Ministerstwa Rolnictwa (badanie podstaw do wyłączeń z art. 5, pozostawienia większych ośrodków z maj. państw. i t. p.). Koszta w ostatnim roku wyniosły ca 3500 zł. Część zwraca O. U. Z. Na pokrycie reszty kosztów preliniuje się subwencję 1000 zł.	
3	1	Według faktycznego zapotrzebowania.	
	2	Obliczono w myśl odnośnych przepisów.	
	3	Rzeczywiste wydatki.	
5	1	Przewiduje się zorganizowanie konkursu gospodarstwa włośc. w ten sposób, że udział weźmie około 200 gospodarstw ze szczególnem uwzględnieniem Kaszub. Wszystkie zgłoszone gospodarstwa zlustuje specjalna Komisja.	
		Na koszta podróży przewiduje się około 1500 zł. resztę t. j. ca 3000 złotych na premje, które będą przyznane przeważnie w naturze, zależnie od potrzeb gospodarstwa i uznania Komisji.	
	2	Celem zachęcenia włościan do budowy wzorowych gnojowni zamierza się udzielić subwencji na 5 gnojowni po 150—250 zł. każda. Z kwoty 1000 zł. przewiduje się też 100 zł. na plany.	
	3	10 gospodarstw włośc. będzie prowadzonych według specjalnych wskazówek i pod fachową kontrolą Wydziału. Na koszta podróży po 2 dojazdy do każdego gospodarstwa à 40—45 zł. preliniuje się łączną kwotę .	900,—
	4	Patrz umotywowanie pozycji dochodowej.	
	6	Nieprzewidziane rozchody.	
ROZDZIAŁ II.			
REFERAT DOŚWIADCZALNY.			
1	1	Patrz tabela w referacie rolnym.	
2	1	Koszta podróży referenta dla spraw doświadczalnictwa preliniuje się 4 wyjazdy po 70—80 zł. t. j.	300,—
5	1	W roku 1928 preliniuje się:	
	a)	200 doświadczeń popularnych nawozowych licząc koszta rzeczowe (nawozy) na 1 dośw. 10 zł. — razem	2.000,—
		Do założenia i sprzętu potrzeba 400 dojazdów à 10 zł.	4.000,—
		Nadto przewiduje się założenie 10 obszerniejszych demonstracji (obszar ½ ha) z uprawą i nawożeniem kosztem à 30 zł. z dojazdem	300,—
	b)	Preliniuje się bezpłatne dostarczenie 50 szkołom powszechnym nawozów sztucznych na demonstracje doświadczalne na gruntach szkolnych. Koszt opakowania i przesyłki nawozów na 1 dośw. 10 zł. — razem	500,—
	c)	Na zapoczątkowanie kursów i demonstracji nawozowych i t. p. przy garnizonach wojskowych preliniuje się łączną kwotę	200,—
	d)	Na zapoczątkowanie najprostszych badań gleboznawczych w związku z doświadczen. (przyrządy, odczynniki i t. p.) preliniuje się łączną kwotę	500,—
	e)	Preliniuje się 25 doświadczeń odmianowych (dzielnicowych) 27—15 odmianami.	
		Potrzeba nasion oryg. zbóż 1630 kg.	
		Potrzeba nasion ziemniaków 3000 kg.	
		Koszt zakupu tych nasion	1.475,—
		Koszt ich rozsyłki	500,—

Par.	Poz.	Treść	Zł
		Koszta podróży do zakładania i zbioru — 25 podróży à 25 zł.	625,—
		Dokupno buraczków	100,—
		f) Preliminuje się założenie 180 dośw. odmianowych popularnych. Potrzeba 2800 kg. nasion oryż. zbóż i 1600 kg. ziemniaków.	
		Koszt nasion	1.752,—
		Koszt rozsyłki	900,—
		360 dojazdów po 5 zł.	1.800,—
		Koszta dojazdów w ostatnim wypadku liczy się tylko à 5 zł., gdyż przewidyje się je łącznie z innymi.	
		Umotywowanie zawarte przy pozycji 1. Jak wyżej.	
2		Dla ujednostajnienia techniki przeprowadzania doświadczeń wśród personelu zakładającego dośw. przewiduje się 2 dniowy kurs. Udział weźmie 10 pracowników. Koszta jednego przejazdu i djeta za 2 dni à 60 zł.	
3			
4			
		Umotywowanie przy pozycji 1. Dla 2 kół istniejących i 3 obecnie organizowanych przewiduje się subwencje rocznie po 1500 zł. — razem	7.500,—
5		(subw. P. I. R. pokrywa ca 25% wydatków Koła).	
6		Dla ewent. jeszcze jednego koła	1.000,—
		Na koszta dojazdów organizacyjnych, kontrolnych i t. p. (około 30 wyjazdów po ca 50 zł.) preliminuje się	1.500,—
		ROZDZIAŁ III.	
		REFERAT NASIENNY.	
		Patrz tabela w referacie rolnym.	
1	1	Dla referenta działu nasiennego przewiduje się 5 wyjazdów do Warszawy i Poznania po 80 zł. t. j.	400,—
2	1	Komisja Nasienna 7 członków. Licząc po 50 zł. wynoszą koszta jednego przyjazdu 350 zł. Dwa zebrania	700,—
	2	Według rzeczywistych kosztów objazdów w roku 1927.	
5	1	Patrz umotywowanie odnośnej pozycji dochodu.	
	2	Preliminuje się wykonanie 150 analiz po 3,50 zł. za analizę.	
	3	Umotywowanie w rozdz. II par. 5 poz. 1.	
	4	Jak wyżej.	
	5	Według umowy należy się 10% od dochodu za uznawanie ziemiopłodów.	
6	1		
		ROZDZIAŁ IV.	
		REFERAT OGRODNICZY.	
1	1	Patrz tabela w referacie rolnym.	
2	1	W kosztach referenta ogrodniczego przewiduje się wyjazdy na Zjazdy w Warszawie i t. p. Przewidyje się 20 wyjazdów po 50 zł. — razem	1.000,—

Par.	Poz.	T r e ś ć	Zł
2	2	Komisja ogrodnicza 3 członków. Preliminuje się 2 zebrania à 100 zł.	
5	1	Preliminuje się dostarczenie ca 2500 szt. drzewek owocowych dla włościan i osadników z ulgą 25—50%. Przyjmując cenę drzewka średnio na 4 zł. kosztowałyby 2500 drzewek ca	10.000,—
		Na pokrycie średnio ca 30% tej kwoty preliminuje się	3.000,—
	2	Zamierza się założenie 10 sadów owocowych handlowych u włościan i osadników każdy o obszarze $\frac{1}{2}$ —1 ha średnio $\frac{3}{4}$ ha.	
		Na 10 sadów potrzeba średnio około 750 sztuk drzewek i ca 2500 sztuk sadzonek na żywopłoty. Koszta drzewek i sadzonek wynoszą ca	4.200,—
		Izba przyzna 50% ulgi t. j. 2100 zł. oprócz tego koszta podróży instruktora dwurazowo do każdego sadu dla zbadania terenu i założenia sadu t. j. 20 wyjazdów po 50 zł. — 1000 zł. Okrągło preliminuje się	3.000,—
	3	Preliminuje się urządzenie 20 kursów 3 dniowych ogrodniczo-sadowniczych dla włościan, nauczycieli, oraz droźników, koszta dojazdu prelegentów na 1 kurs preliminuje się na 80 zł. — razem	1.600,—
	4	Celem zbadania często bardzo zaniedbanych sadów włość. (szczególnie przy dawnych kolonjach niem.) i pouczenia na miejscu o racjonalnem pielęgnowaniu sadów zamierzona jest 2 miesięczna podróż objazdowa instruktora ogrod.	
		Na 60 dni podróży preliminuje się kwotę 1000 zł (koszta niższe niż w innych wypadkach, gdyż podróż będzie często od gminy do gminy ewentl. bezpłatną furmanką).	
	5	Patrz umotywowanie odnośnej pozycji dochodowej.	
	6	Preliminuje się 2 wystawy powiatowe w Kościerzynie i Działdowie. Na koszta urządzenia i premje tych 2 wystaw preliminuje się 1000 zł. (koszta dojazdów instruktora 150 zł., premje 850 zł.).	
		Nadto grupa ogrodników w Toruniu przygotowuje wystawę ogrodniczą okręgową przy współudziale P. I. R. Zamierza się udzielić subwencji na koszta urządzenia w kwocie	3.000,—
6	1	Rozchód wykazany w preliminarzu szkólek.	
7	1	Subwencja dla Polskiego Związku Zrzeszeń Ogrodniczych jest stałą — rocznie	350,—

Par.	Poz.	Treść	zł																																																																																																																
DZIAŁ II.																																																																																																																			
WYDZIAŁ OŚWIATY ROLNICZEJ.																																																																																																																			
DOCHODY.																																																																																																																			
ROZDZIAŁ I.																																																																																																																			
A. Subwencje państwowe.																																																																																																																			
	1	Przewiduje się 320 wyjazdów na kółka-rolnicze z odczytami po przeciętnej sumie 25 zł. za wyjazd, z tego z subwencji państwowych na 200 wyjazdów	5 000,—																																																																																																																
	2	Preliminuje się 2000 zł. na zorganizowanie przy 10 szkołach rolniczych klubów rolniczych na wzór amerykańskich po 200 zł. na każdy klub na zakup materiału i nagród. Z tego z subwencji Ministerstwa	1.700,—																																																																																																																
	3	Preliminuje się zaangażowanie 3 instruktorek na kursa gospodarstwa kobiecego. Pobory 150 zł. miesięcznie $\times 3 = 450$ zł. $\times 12$	5.400,—																																																																																																																
	4	Subwencja dla Pomorskiego Towarzystwa Rolniczego	42.000,—																																																																																																																
	5	Subwencja dla organizacji współdzielczych	6.000,—																																																																																																																
	6	Subwencja na kursa ogrodnicze	2.760,—																																																																																																																
		Razem	62.860,—																																																																																																																
D. Dochody własne.																																																																																																																			
		Czesne na kursach ogrodniczych 25 uczni $\times 50$	1 250,—																																																																																																																
		Ogółem	64.110,—																																																																																																																
ROZCHODY.																																																																																																																			
ROZDZIAŁ I.																																																																																																																			
1	1	<table border="1" style="width: 100%; border-collapse: collapse;"> <thead> <tr> <th>L. P.</th> <th>Charakter służb.</th> <th>V</th> <th>VI</th> <th>VII</th> <th>VIII</th> <th>IX</th> <th>X</th> <th>XI</th> <th>XII</th> <th>XIII</th> <th>XIV</th> <th>XV</th> <th>XVI</th> <th>Bez stop. służb.</th> <th>Razem</th> </tr> </thead> <tbody> <tr> <td>1</td> <td>nacz. wydziału</td> <td>1</td> <td></td> <td></td> <td></td> <td></td> <td></td> <td></td> <td></td> <td></td> <td></td> <td></td> <td></td> <td></td> <td>1</td> </tr> <tr> <td>2</td> <td>sekretarz</td> <td></td> <td></td> <td></td> <td></td> <td>1</td> <td></td> <td></td> <td></td> <td></td> <td></td> <td></td> <td></td> <td></td> <td>1</td> </tr> <tr> <td>3</td> <td>kancelista</td> <td></td> <td></td> <td></td> <td></td> <td></td> <td></td> <td></td> <td></td> <td></td> <td></td> <td></td> <td>1</td> <td></td> <td>1</td> </tr> <tr> <td>4</td> <td>kierow. szkół roln.</td> <td></td> <td>1</td> <td>7</td> <td>2</td> <td></td> <td></td> <td></td> <td></td> <td></td> <td></td> <td></td> <td></td> <td></td> <td>10</td> </tr> <tr> <td>5</td> <td>nauczyciel „ „</td> <td></td> <td></td> <td></td> <td>12</td> <td>7</td> <td>3</td> <td>1</td> <td></td> <td></td> <td></td> <td></td> <td></td> <td></td> <td>23</td> </tr> <tr> <td></td> <td></td> <td>1</td> <td>1</td> <td>7</td> <td>14</td> <td>8</td> <td>3</td> <td>1</td> <td></td> <td></td> <td></td> <td></td> <td>1</td> <td></td> <td>36</td> </tr> </tbody> </table>	L. P.	Charakter służb.	V	VI	VII	VIII	IX	X	XI	XII	XIII	XIV	XV	XVI	Bez stop. służb.	Razem	1	nacz. wydziału	1													1	2	sekretarz					1									1	3	kancelista												1		1	4	kierow. szkół roln.		1	7	2										10	5	nauczyciel „ „				12	7	3	1							23			1	1	7	14	8	3	1					1		36	
L. P.	Charakter służb.	V	VI	VII	VIII	IX	X	XI	XII	XIII	XIV	XV	XVI	Bez stop. służb.	Razem																																																																																																				
1	nacz. wydziału	1													1																																																																																																				
2	sekretarz					1									1																																																																																																				
3	kancelista												1		1																																																																																																				
4	kierow. szkół roln.		1	7	2										10																																																																																																				
5	nauczyciel „ „				12	7	3	1							23																																																																																																				
		1	1	7	14	8	3	1					1		36																																																																																																				
	2	Preliminuje się zaangażowanie 3 instruktorek gospodarstwa kobiecego z poborami ryczałtowymi 150 zł. miesięcznie $\times 3 = 450$ zł. $\times 12 = 5400$ zł. Siły te użyte będą na lotne kursa 6 tygodniowe, których ogółem przewiduje się 25.																																																																																																																	
2	1	Przewiduje się jedno zebranie 12 członków Komisji po 50 zł. na osobę. Przewiduje się 4 wyjazdy naczelnika wydziału do każdej z 12 szkół, t. j. 48 wyjazdów $\times 50$ zł. przeciętnie.																																																																																																																	
	2	Przewiduje się 320 wyjazdów na zebrania kółek rolniczych z referatami $\times 25$ zł. za wyjazd.																																																																																																																	
	3	Oplaty ubezpieczenia i kasa chorych według rzeczywistych kosztów.																																																																																																																	

Par.	Poz	T r e ś ć	Zł
	4	Przewiduje się przeniesienie w ciągu roku 4 nauczycieli; koszt przeniesienia przeciętnie po 250 zł.	
3	2	Zorganizowanie 10 klubów rolniczych à 200 zł. przy siedzibach szkół dla byłych wychowanków szkół. Kwota przeznaczona na zakup materiału i nagród.	
	3	Na zakup 100 filmów do aparatów Scientia ofiarowanych przez Ministerstwo; dotychczas szkoły posiadają po 3 filmy czysto naukowe. Cena filmu 10 zł.	
	4	a) i b) Według wymiaru z lat ubiegłych. c) i d) Subwencja dla prywatnych kursów rolniczych żeńskich w Działdowie 1000 zł., w Napromku 500 zł. e) Na kursa ogrodnicze w Toruniu: najem lokalu 800 zł., opał 500 zł., wydatki kancelaryjne 150 zł., obsługa 200 zł., kierownictwo kursu 500 zł., za 432 godz. wykładu à 5 zł. = 2260 zł., na środki naukowe 250 zł., na wycieczki 100 zł.	
Szkoła rolnicza w Brodnicy.			
DOCHODY.			
A. Subwencje państwowe.			
	a)	Na pobory kierownika i nauczyciela według dotychczasowego wymiaru	8.889,—
	b)	Na pomoce naukowe i uzupełnienie biblioteki	200,—
	c)	Na uzupełnienie urzędnika do poz. 2 por. 3 subwencja w wysokości 25% preliminowanych wydatków	225,—
			9 314,—
D. Dochody własne.			
	a)	Czesne 30 uczniów à 40 zł.	1.200,—
	b)	20 uczniów za internat przez 5 mies. po 2 zł.	200,—
			1.400,—
E. Pożyczki państwowe.			
		50% pożyczki na zakup urządzenia szkolnego do par. 3 poz. 2	450,—
		Razem	11.164,—
ROZCHODY.			
1	1	240 godz. wykładów sił dochodzących à 4 zł.	
	2	Woźny à 30 zł. miesięcznie.	
2	1	Przewiduje się 5 wyjazdów à 30 zł. w interesach szkoły.	
	2	Kasa chorych, ubezpieczenie według norm ustawowych.	
3	1	Na wydatki kancelaryjne, druki stosownie do wydatków za ubiegłe lata.	
	2	Uzupełnienie ławek i stołów 150 zł., zakup 15 łóżek żelaznych do internatu à 50 zł. = 750 zł.	
	3	Porto, telefony, telegramy wedle średnio przeciętnej z lat ubiegłych.	
4	1	Komorne według umowy.	
	2	Drzewo 80 zł., węgiel 200 zł., koks 550 zł., oraz przewóz koksu 350 zł., światło 250 zł.	
	3	Niezbędny drobny remont i uzupełnienia.	
5	1	Uzupełnienie biblioteki i dokupno chemikalji i naprawy przyrządów fizycznych i chemicznych.	

Par.	Poz.	T r e ś ć	Zł
Szkoła Rolnicza w Kowalewie.			
DOCHODY.			
A. Subwencje państwowe.			
		a) Na pobory kierownika i 2 nauczycieli według dotychczasowego wymiaru	13.252,—
		b) Na pomoce naukowe i uzupełnienie biblioteki	200,—
			13.452,—
D. Dochody własne.			
		a) Czesne 37 uczniów po 60 zł.	2.200,—
		b) Uczniowie za internat	1.800,—
		c) Z gospodarstwa szkolnego	11.500,—
		Razem	28.952,—
ROZCHODY.			
1	1	250 godz. wykładów sił dochodzących à 4 zł.	
	2	Woźny à 25 zł. miesięcznie.	
2	1	Podróże służbowe jak Brodnica.	
	2	Oplaty ubezpieczenia, świadczenia, kasa chorych jak Brodnica.	
3	1	Wydatki kancelaryjne jak Brodnica z tem, że jako w szkole całorocznej wydatki o 100 zł. zwiększone.	
	2	Na konserwacje sprzętów szkolnych i internatu.	
	3	Rzeczywiste wydatki.	
4	1	Komorne wedle umowy.	
	2	20 ton węgla dla szkoły i mieszkań nauczycielskich, światło, zwózka węgla.	
	3	Niezbędny drobny remont w szkole.	
5	1	Jak Brodnica.	
	2	Oplata czynszu.	
	3	Rozchód według osobnego preliminarza.	
Szkoła Rolnicza w Świeciu.			
DOCHODY.			
A. Subwencje państwowe.			
		a) Na pobory kierownika i naucz. fachow. według dotychczasowych norm	9.780,—
		b) Na pomoce naukowe i uzupełnienie biblioteki	200,—
		Razem	9.980,—
D. Dochody własne.			
		a) Czesne 30 uczni à 40.— zł.	1.200,—
		Razem	1.200,—

Par.	Poz.	T r e ś ć	Zł
ROZCHODY.			
1	1	225 godz. wykładów sił dochodzących à 4 zł.	
	2	Woźny à 25 zł. miesięcznie.	
2	1	Preliminuje się 5 podróży w sprawach szkolnych à 40 zł.	
	2	Jak Brodnica.	
3	1	Jak Brodnica.	
	2	Konserwacja urządzenia i drobne reparacje.	
	3	Jak w Brodnicy.	
4	1	Komorne według umowy.	
	2	20 ton koksu, węgiel i drzewo dla szkoły i mieszk. 4 pokoj. kierown.	
	3	Drobne reparacje bieżące, odrestaurowanie 1 pokoju mieszkalnego, pomalowanie okien w salach szkolnych i pomalowanie okien w mieszkaniach nauczycielskich.	
5	1	Jak w Brodnicy.	
	3	Wydatki na internat według kosztorysu.	
Szkoła Rolnicza w Świeciu (niemiecka).			
DOCHODY.			
A. Subwencje państwowe.			
	a)	Na pobory 2 nauczycieli według norm dotychczasowych	7.605,—
	b)	Na pomoce naukowe i uzupełnienie biblioteki	200,—
			<u>7.805,—</u>
D. Dochody własne.			
	a)	Czesne 20 uczni à 60 zł. (szk. jednoroczna)	1.200,—
Razem			<u><u>1.200,—</u></u>
ROZCHODY.			
1	1	225 godz. wykładów sił dochodzących à 4 zł.	
	2	Woźny à 25 zł. miesięcznie.	
2	1	Jak w Brodnicy.	
	2	Jak szkoła w Świeciu (polska), bez dopłaty za służące.	
3	1	Jak w Brodnicy.	
	2	Konserwacja sprzętów, drobne naprawy.	
	3	50% jak w szkole polskiej.	
4	1	Komorne według umowy.	
	2	10 ton węgla, drzewo na podpałkę i transport.	
	3	Drobny remont, bielienie itp.	
5	1	Jak szkoła w Bronicy z tem, że szkoła używa również pomoce naukowe szkoły polskiej, wobec czego pozycja niższa.	
	3	Według kosztorysu.	

Par.	Poz.	T r e ś ć	zł
Szkoła Rolnicza w Kościerzynie.			
DOCHODY.			
A. Subwencje państwowe.			
		a) Na pobory kierownika szkoły i nauczyciela według dotychczasowych norm	7 861,—
		b) Na uzupełnienie biblioteki i pomoce naukowe	200,—
D. Dochody własne.			
		a) Czesne 30 uczni à 40 zł.	1 200,—
			Razem
			9 261,—
ROZCHODY.			
1	1	225 godz. wykładów sił dochodzących à 4 zł.	
	2	Woźny à 25 zł. miesięcznie.	
2	1	Jak w Brodnicy.	
	2	Według przepisanych norm.	
3	1	Jak szkoła w Świeciu.	
	2	Jak szkoła w Świeciu.	
	3	Jak szkoła w Świeciu.	
4	1	Według umowy.	
	2	Jak w Świeciu.	
	3	Zachodzi potrzeba naprawy piwnic, podmurowania okien piwnicznych, reparacja sklepu itp. drobne prace, zastrzeżone umową najmu.	
5	1	Jak w Brodnicy.	
	2	Na zakup łóżek do internatu.	
Szkoła Rolnicza w Bielawkach.			
DOCHODY.			
A. Subwencje państwowe.			
		a) Na pobory kierownika i 2 nauczycieli według dotychczasowych norm	10.790,—
		b) Na pomoce naukowe i bibliotekę	200,—
		c) Na inwentarz żywy i martwy dla gospodarstwa szkolnego 25% sumy ogólnej tytułem subwencji państwowej	5.370,—
		d) Na urządzenie internatu dto	3.170,—
			19.530,—
D. Dochody własne.			
		a) Czesne 30 uczni à 40 zł.	1.200,—
		b) Dochody z gospodarstwa szkolnego	12 000,—
		c) Internat	600,—
			13.800,—
E. Pożyczki państwowe.			
		a) Na inwentarz dla gosp. szkoln. 50% ogólnej sumy koszt.	10.750,—
		b) Na urządzenie internatu dtto.	6.350,—
			17 100,—
			Razem
			50.430,—

Par.	Poz.	Treść	Zł
ROZCHODY.			
1	1	125 godz. wykładów sił dochodzących à 4 zł.	
	2	Woźny po 20 zł. mies., świąteczne 10 zł.	
2	1	Preliminuje się 5 wyjazdów w sprawach szkolnictwa à 40 zł.	
	2	Według przepisowych norm.	
3	1	Wydatki kancelaryjne.	
	2	Jak w Kowalewie.	
	3	Jak w Kowalewie.	
4	2	Jak w Świeciu.	
	3	Remont mieszkania kierownika i nauczyciela oraz pomieszczenia dla uczniów po ustąpieniu dotychczasowego dzierżawcy.	
5	1	Pomoce naukowe jak w innych szkołach z tem, że dodaje się 50 zł. jako dla szkoły mniej zasobnej	
5	3	10.000 zł. na prace w gospodarstwie i 21.500 zł. na zakup inwentarza żywego i martwego według zapotrzebowania.	
	4	Na urządzenie internatu według kosztorysu.	
Szkoła Rolnicza w Pawłowie.			
DOCHODY.			
A. Subwencje państwowe.			
	a)	Na pobory kierownika i 2 nauczycieli według dotychczasowego wymiaru	11.302,—
	b)	Na pomoce naukowe i uzupełnienie biblioteki	200,—
			<u>11.502,—</u>
D. Dochody własne.			
	a)	Czesne 25 uczniów à 40 zł.	1.000,—
	b)	Dochody z gospodarstwa szkolnego	15.000,—
	c)	Internat	600,—
		Razem	<u>16.600,—</u>
			<u>28.102,—</u>
ROZCHODY.			
1	1	125 godz. wykładów sił dochodzących à 4 zł.	
	2	Woźny à 25 zł. miesięcznie.	
2	1	Przewiduje się 4 podróże w sprawach szkolnictwa à 25 zł.	
	2	Według przepisowych norm.	
3	1	Według doświadczenia z lat ubiegłych.	
	2	Uzupełnienie urządzenia: 5 szaf à 250 zł., stoły 300 zł., naczynia stołowe 450 zł. i urządzenie pokoju gościnnego 450 zł.	
	3	Porto, telefony i telegramy 150 zł. jako dla szkoły z gospodarstwem.	
4	2	450 ctn. węgla i 850 litr. nafty à 25 gr. Szkoła posiada duży internat i mieszkanie 3 naucz.	
	3	Bieżący remont i utrzymanie gmachu.	
5	1	Jak w innych szkołach.	
	3	Według osobnego preliminarza.	

Par.	Poz.	T r e ś ć	Zł
Szkoła Rolnicza w Wejherowie.			
DOCHODY.			
A. Subwencje państwowe.			
	a)	Na pobory kierownika i naucz. fach. według dotychczasowego wymiaru	8.610,—
	b)	Na pomoce naukowe i uzupełnienie biblioteki	200,—
	c)	Na 10 stołów 800 zł., 20 stołków 300 zł., 3 szafy 600 zł., razem 1700 zł., z tego subwencji państwowej 25%	425,—
	d)	Uruchomienie gospodarstwa szkolnego	2 500,—
			11.735,—
D. Dochody własne.			
	a)	Czėsne 25 uczni à 40 zł.	1.000,—
E. Pożyczki państwowe.			
	a)	Na zakup urządzenia szkolnego w wysokości 50% ogólnej sumy	850,—
	b)	Na uruchomienie gospodarstwa szkolnego	5 000,—
		Razem	18.595,—
ROZCHODY.			
1	1	250 godz. wykładów sił dochodzących à 4 zł.	
	2	Woźny à 30 zł. miesięcznie.	
2	1	Preliminuje się 2 wyjazdy à 50 zł. w sprawach służbowych.	
	2	Według norm ustawowych.	
3	1	Według doświadczenia z lat ubiegłych.	
	2	Zakup 10 stołów 800 zł., 20 stołków 300 zł., 3 szaf 600 zł.	
	3	Portorja jak poz. 1.	
4	1	Komorne: przewiduje się zmianę budynku, wobec czego komorne liczy się według najwyższej dotąd płaconej stawki (jak budynek sądowy w Kowalewie).	
	2	Jak szkoła w Świeciu.	
	3	Na drobny remont i utrzymanie gmachu.	
5	1	Jak w innych szkołach.	
6	1	Na koszty przeniesienia szkoły na wieś i uruchomienie gospodarstwa szkol- nego, według osobnego kosztorysu.	
Szkoła Rolnicza w Byszwałdzie.			
DOCHODY.			
A. Subwencje państwowe.			
	a)	Na pobory kierownika i 2 nauczycieli według dotychczasowego wymiaru	11.570,—
	b)	Na pomoce naukowe i uzupełnienie biblioteki	200,—
	c)	Na przebudowę szkoły w Byszwałdzie według przedłożonego kosztorysu w ogólnej sumie 34.196 zł., z tego subwencji 25%	8.549,—
		Do przeniesienia	20.319,—

Par.	Poz.	T r e ś ć	Zł
		Z przeniesienia	20.319,—
		D. Dochody własne.	
	a)	Dochody z gospodarstwa szkolnego	15 000,—
	b)	Czesne 30 uczni à 40 zł.	1.200,—
	c)	Internat	500,—
			<u>16.700,—</u>
		E. Pożyczki państwowe.	
		Na przebudowę budynków gospodarczych szkoły rolniczej w Byszałdzie 50% ogólnej sumy kosztorysowej	17.098,—
		Razem	<u>54 117,—</u>
		ROZCHODY.	
1	1	125 godz. wykładów sił dochodzących à 4 zł.	
	2	Oplata ryczałtowa.	
2	1	5 podróży służbowych à 30 zł.	
	2	Według przepisanych norm.	
3	1	Jak w Brodnicy.	
	2	Uzupełnienie urzędnika szkoły i internatu.	
	3	Jak w Brodnicy.	
4	1	850 litrów nafty 260 zł., 450 ctn. węgla 1250 zł. Opala się szkołę, internat Woźny à 30 zł. miesięcznie.	
	2	Remont: przebudowanie werandy, pomalowanie okien, drzwi i podłóg.	
5	1	Jak w Brodnicy.	
	2	Nieprzewidziane.	
	3	Pobielenie internatu, drobne reparacje i inwestycje.	
	4	Wydatki gospodarstwa szkolnego według osobnego preliminarza.	
	5	Przebudowa budynków gospodarczych według kosztorysu przedłożonego Ministerstwu.	
		Szkoła Rolnicza w Kałdusie.	
		DOCHODY.	
		A. Subwencje państwowe.	
	a)	Pobory kierownika i nauczyciela według dotychczasowych norm	7.770,—
	b)	Pomoce naukowe i uzupełnienie biblioteki	200,—
	c)	Na urządzenie szkoły i internatu 25% ogólnej sumy kosztorysu	625,—
			<u>8.595,—</u>
		D. Dochody własne.	
	a)	Czesne 30 uczni à 40 zł.	1.200,—
	b)	Internat	500,—
		E. Pożyczki państwowe.	
		Na urządzenie internatu 50% ogólnej sumy kosztorysu	1.250,—
		Razem	<u>11.545,—</u>

Par.	Poz.	T r e ś ć	Zł
ROZCHODY.			
1	1	125 godz. wykładu sił dochodzących à 4 zł.	
	2	Woźny à 30 zł. mies. + 30 zł. świąteczne.	
2	1	Przewiduje się 10 podróży à 25 zł.	
	2	Według norm przepisanych.	
3	1	Jak w Brodnicy.	
	2	Urządzenie 1 sali na sypialnie dla uczni, naprawa dotychczasowych sprzętów, zakup naczyń stołowych i kuchennych.	
	3	Jak w Brodnicy.	
4	1	Komorne za szkołę i mieszkanie kierownika według umowy.	
	2	Jak w Świeciu.	
	3	Remont internatu, szkoły i mieszkanie kierownika.	
5	1	Uzupełnienie biblioteki, pomocy naukowych, uzupełnienie chemikalji.	
	3	Na urządzenie internatu: zakupno stołów, taboretów, krzeseł, tablic szkolnych, wieszaków, szaf podwójnych, łóżek, na zakup lamp i urządzenie instalacji.	
Szkoła Rolnicza żeńska w Kowalewie.			
DOCHODY.			
A. Subwencje państwowe.			
	a)	Na pobory kierowniczk i 4 nauczycielek według norm dotychczasowych	15.069,—
	b)	Na zakup radja	600,—
	c)	Na pomoce naukowe i uzupełnienie biblioteki	200,—
	d)	Na urządzenie szkolnego według kosztorysu	413,—
D. Dochody własne.			
	a)	Czesne 20 uczenic à 30 zł.	600,—
	b)	Dochody z gospodarstwa podwórzowego i ogrodu	5.500,—
	c)	Uczenice za internat 30 uczenic à 50 zł. miesięcznie przez 10 miesięcy	15.000,—
E. Pożyczki państwowe.			
	a)	Na uzupełnienie urządzenia szkolnego 50% kosztorysu	825,—
		Razem	38.207,—
ROZCHODY.			
1	2	Woźny stały à 75 zł. miesięcznie — 900 zł., służąca à 30 zł. miesięcznie — 360 zł.	
2	1	Przewiduje się 10 wyjazdów w sprawach szkolnych à 20 zł.	
	2	Według przepisanych norm.	
3	1	Na podstawie doświadczenia lat ubiegłych.	
	2	Według osobnego kosztorysu.	
	3	Jak poz. 1.	
4	1	Komorne według umowy.	
	2	Jak w Świeciu.	
	3	Odnowienie zewnętrzne budynku podłóg i sufitów 300 zł., utrzymanie parku.	
5	1	Zakup aparatu radja, uzupełnienie biblioteki i pomocy naukowych.	
	3	Według osobnego preliminarza.	
	4	Na koszta wyżywienia 30 uczenic przez 10 miesięcy i 5 nauczycielek przez 11 miesięcy po 50 zł. miesięcznie od osoby.	

Par. Poz.

T r e ś ć

Zł

DZIAŁ III.

WYDZIAŁ LEŚNICTWA.

DOCHODY.

B. Subwencje Ministerstwa Rolnictwa.

6.533

Preliminuje się subwencje Ministerstwa na następujące pozycje:

1. Zakładanie plantacji wiklin, propaganda i dostarczenie sadzonek	2.000
2. Pobory referenta	2.278
3. Zalesienie nieużytków	1.855
4. Kursa leśne	400

D. Dochody własne.

1. *Stala porada* — dochód prelininuje się według ustalonych opłat.
2. *Rachunkowość leśna* — dochód wpłynie ze sprzedaży druków leśnych.
3. *Ze sprzedaży nasion* i sadzonek prowizja za pośrednictwo w zakupie.
4. *Za plany gospodarcze*. Przewiduje się urządzenie lasów na przestrzeni 2000 ha licząc po 3,50 zł. od ha plus 20% na sporządzenie kopji. Dalej przyjęto, że sporządzi Wydział 3 plany dodatkowe, oraz dokona pomiarów w dwóch majątkach rolnych.
5. *Lasy włościańskie*. Wykazany dochód obliczono na podstawie zgłoszeń na urządzenie lasów, które wykonuje Wydział za cenę niższą od faktycznych kosztów. Przy sprzedaży nasion i sadzonek leśnych dla włościan, pobiera Wydział $\frac{1}{3}$ własnych kosztów. Tę $\frac{1}{3}$ część spłacają rolnicy w pięciu równych rocznych ratach. Pozatem prelininuje się dochód ze sprzedaży sadzonek wikliny, które wydział dostarczy po ulgowych cenach.

ROZCHODY.

WYDZIAŁ LEŚNICTWA.

ROZDZIAŁ I.

L. p.	Charakt. służbowy	V	VI	VII	VIII	IX	X	XI	XII	XIII	XIV	XV	XVI	bez stop. służb.	Ra- zem
1	naczelnik wydz.	I													I
2	referent leśny			I											I
3	mierniczy					I									I
4	sekretarz						I								I
5	kancelista												I		I
		I		I		I	I						I		5

Par.	Poz.	T r e ś ć	Zł
2	1	Przewidziano 2 wyjazdy naczelnika do Warszawy à 100 zł. i 1 wyjazd 2 urzędników do Niemiec celem zapoznania się z tamtejszym leśnictwem à 200 zł. = 400 zł. Pozatem preliminuje się jeden wyjazd referenta do Małopolski, celem zaznajomienia się z gospodarstwem wiklinowem.	
	2	Przewidziano 2 posiedzenia Komisji Leśnej, licząc 7 członków à 50 zł. × 2.	
	3	Obliczenie na podstawie obowiązujących przepisów.	
3	1	Preliminowana kwota 500 zł. przeznaczoną jest na zakup materiałów rysunkowych, następnie na okólniki o treści fachowej, arkusze pytań do statystyki leśnej, wreszcie na ogłoszenia w pismach o sprzedażach drewna i t. p.	
	2	Przewidziano kupno 1 łąty niwelacyjnej oraz rektyfikację dwóch instrumentów.	
	3	Rzeczywiste zapotrzebowanie.	
5	1	Preliminowana kwota obejmuje koszty wyjazdów związanych ze stałą jednorazową poradą. Dni dojazdowych w celu wykonania stałej porady oblicza się w roku na 110, w tem 60 dni z dietami à 25 zł. i 50 dni z dietami à 15 zł., które dają sumę 2250 zł. Na koszty dojazdu przewidziana jest kwota 750 zł. Razem koszty podróży preliminuje się na 3000 zł. oraz 150 zł. dla trzech wyjazdów w sprawach jednorazowej porady.	
	2	Preliminowana kwota 200 zł. przewidziana jest na zakup druków do biurowości leśnej.	
	3	Koszta wykonania planów leśnych na ogólną powierzchnię 2000 ha, trzech planów dodatkowych i koszty sporządzenia pomiarów i map dla 2 majątków rolnych.	
ROZDZIAŁ II.			
LASY WŁOŚCIANSKIE.			
1	1	Patrz tabelka w rozdziale I.	
2	1	Podróże propagandowe w związku z zalesieniem nieużytków (podróże 4 à 50 zł.), trzy podróże z odczytami o lesie, oraz sześć wyjazdów w sprawach związanych z urządzeniem lasu, z dostawą sadzonek i t. p.	
3	1	Na zakup przyborów rysunkowych i druków dla urzędzeń lasów i t. p.	
	3	Na zakup znaczków stemplowych do planów i rachunków, oraz na porto, opakowanie nasion i sadzonek.	
5	1	Przewiduje się urządzenie 500 ha lasów włościańskich.	
	2	Na zakupno 600.000 sztuk sadzonek leśnych à 3,50 zł. za 1000 sztuk oraz za 550 zł. nasion leśnych.	
	3	Projektuje się urządzenie 2 kursów à 3 dni. W preliminowanej sumie znajdują się 200 zł. na opłacenie lokalu i zakupno słomy dla słuchaczy, 300 zł. jako honorarjum dla prelegentów (6 dni à 50 zł.) i 100 zł. na wydawnictwo popularnej broszurki o zalesianiu nieużytków.	
	4	Na wydawnictwo broszurki o wiklinie i dwa wyjazdy z odczytami.	
	5	Na zakup sadzonek wiklinowych celem urządzenia rozsadników.	
	6	Na zakup sadzonek wiklinowych dla małorolnych.	

Par.	Poz.	Treść	Zł
------	------	-------	----

DZIAŁ IV.

WYDZIAŁ WETERYNARJI.

DOCHODY.

B. Subwencje Ministerstwa Rolnictwa.

6.800,—

Preliminuje się na:

1. Koszta podróży	5.000,—
2. Przyrządy i instrumenty	800,—
3. Zakup i utrzymanie zwierząt dośw.	500,—
4. Koszta badań bakteriologicznych	500,—

D. Dochody własne.

Rozdział I. Walka z gruźlicą u bydła. Przewiduje się dochód ze zbadania 6000 sztuk bydła na gruźlicę po 3 zł. od szt. 18.000,—

Rozdział II. Lotny podkuwacz, preliminuje się przeciętny dochód ostatnich lat.

Rozdział III. Obrót surowicą, szczepionkami, preliminuje się dochód roku ubiegłego.

ROZCHODY.

ROZDZIAŁ I.

WYDZIAŁ WETERYNARJI.

L. p.	Charakter służb	V	VI	VII	VIII	IX	X	XI	XII	XIII	XIV	XV	XVI	bez stopn. służb.	Ra- zem
1	nacz. wydziału		I												I
2	lekarz weteryn			I											I
3	sekretarz					I									I
4	laborantka								I						I
5	kancelista											I	I		2
6	woźny													I	I
			I	I		I			I			I	I	I	7

2 1 Przewiduje się koszta podróży komisji wet. 150 zł. oraz 3 podróże à 50 zł. naczelnika wydziału w sprawach ogólnych.

3 1 Rzeczywiste wydatki odpowiadające zapotrzebowaniu względnie obliczone w myśl odnośnych przepisów.

ROZDZIAŁ II.

Walka z gruźlicą u bydła.

1 1 Patrz tabelka w rozdziale I.

Par.	Poz.	T r e ś ć	Zł
1	2	Woźny działu tępienia gruźlicy w Bydgoszczy kl. XV d. 212,60 × 12 + 20%	2.551,16
2	1	Wyjazdy lekarzy wet. do obór zarodowych (ca 160 obór na terenie Pomorza) celem przeprowadzenia klinicznego badania bydła na gruźlicę. Przewiduje się około 60 podróży 3—4 dniowych po 90 zł.	
3	1	Wydatki biurowe działu tępienia gruźlicy, który dla braku własnego urządzenia laboratoryjnego za zezwoleniem Ministerstwa Rolnictwa mieści się w Państwowym Instytucie Hygieny Zwierząt w Bydgoszczy, korzystając bezpłatnie z tamtejszego urządzenia laboratoryjnego.	
5	1	Zakup i konserwacja niezbędnych instrumentów oraz sprzętów lek. wet. jak: strzykawki, maski, próbówki, tuberkulina, środki lecznicze, oraz bielizna lek. Zakup i utrzymanie świnek morskich. Roczne zapotrzebowanie około 200 sztuk (pokrywa się częściowo z własnej hodowli, reszta z dokupna). Zakup niezbędnych chemikalji i przyborów laboratoryjnych jak: barwiki, formalina, wata, szkła, mydło i t. p.	
ROZDZIAŁ III.			
Zakup surowicy.			
Zakup stosowny do zapotrzebowania (preliminuje się przeciętny obrót z ostatnich 3 lat).			
ROZDZIAŁ IV.			
Lotny podkuwacz.			
2	1	Lotny podkuwacz koni (według zawartej z nim umowy) nie pobiera pensji. Za podróże służbowe otrzymuje zwrot rzeczywistych kosztów przejazdu oraz dietyienne w wysokości 15 zł. za dobę. Preliminuje się wydatki za podróże na podstawie wydatków roku ubiegłego.	
	2	Podkuwacz koni ubezpieczony jest od nieszczęśliwych wypadków w Towarzystwie Ubezpieczeń „Patria“ w Poznaniu. Roczna premja wynosi 175 zł.	

Par.	Poz.	T r e ś ć	Zł
DZIAŁ V.			
WYDZIAŁ HODOWLI INWENTARZY.			
DOCHODY.			
		B. Subwencje Ministerstwa Rolnictwa	92.420,—
		Preliminuje się subwencje Ministerstwa na następujące pozycje:	
		Na częściowe uposażenie naczelnika wydziału	2.820,—
		Na częściowe uposażenie kier. działu włośc.	1.800,—
		Na częściowe uposażenie inspektora hod. owiec	1.800,—
		Na częściowe uposażenie inspektora hod. drobiu	2.400,—
		Na częściowe uposażenie instruktora pszczelnictwa dla Pomorsk. Związku Tow. Pszczelniczych	2.400,—
		Na premjowanie klaczy i źrebiąt	1.400,—
		Na premjowanie ogierów	2.000,—
		Na rejestrację klaczy i dla Pom. Tow. Hod. Koni	4.800,—
		Na licencję ogierów	2.500,—
		Na popieranie prób zdolności koni	1.000,—
		Na nagradzanie inw. żyw. na pokazach hodowl.	22.000,—
		Na 9 inspekcji hodowlanych	7.000,—
		Na pobory 9 pomocników hodowlanych	21.600,—
		Kontrola mleczności	4.000,—
		Popieranie i organ. włośc. kólek hod.	2.000,—
		Stacje tryków i gniazda owiec krajowych	2.000,—
		Kursy i popul. wiedzy w zakresie hod. drobiu	350,—
		Wystawy i nagradzanie wzorowych kurników	250,—
		Popieranie kólek i Pom. Zw. Hod. Drobiu	250,—
		Konkursy nieśności	500,—
		Hodowla królików	250,—
		Organizacja działu mleczarskiego	1.000,—
		Organizacja czasopisma „Żeglarz Polski“	1.800,—
		Rybacktwo (koszta podr. podkom. i urzędników)	500,—
		Koszta rozjazdów instr. pszczeln.	1.200,—
		Pokrycie niedoboru w Pom. Zw. Rew. w Toruniu (w dziale mleczarskim)	4.800,—
		Razem	92.420,—
ROZDZIAŁ II.			
		C. Subwencje samorządów	
		Od Wydz. Pow. na premjow. klaczy (suma równa się tegoroczn.)	1.000,—
		Od Wydz. Pow. na popieranie prób zdolności koni	500,—
		Od Starostwa Krajowego na stacje stadników	1.500,—
		Poszczególne Wydz. Pow. na premjowanie inwentarza	7.500,—
		Poszczególne Wydz. Pow. na utrzymanie Inspekcji Hodowlanych	300,—
		Razem	10.800,—

Par.	Poz.	T r e ś ć	Zł
ROZDZIAŁ III.			
D. Dochody własne.			
<i>Stacje stadników.</i>			
		Likwidacja trzech starych stacji stadników	2.500,—
<i>Pom. Tow. Hod. Bydła.</i>			
		1,5% należnej prowizji za sprzedany przez Tow. materiał zarodowy (za około 120.000 zł.)	1.750,—
<i>Kontrola mleczności wśród obór włościańskich.</i>			
		Tytułem opłaty od krów, licząc 250—500 sztuk po 2—4 zł. od krowy — razem	1.000,—
ROZDZIAŁ IV.			
<i>Wpisowe z kursów z dziedziny trzody chlewnej.</i>			
		Celem szerzenia wiedzy w zakresie racjonalnego rozwoju hodowli trzody chlewnej i ustalenia wymogów co do eksportu trzody chlewnej zamierza Izba urządzić dwa kursy. Z opłat za wpisowe od 25 słuchaczy à 5 zł.	250,—
<i>Stacje knurów.</i>			
		Likwidacja 2 starych stacji knurów, licząc po 150 zł.	300,—
<i>Pom. Zw. Hod. Trzody Chlewnej.</i>			
		Tytułem 1,5% należnej prowizji od Zw. Hod. Trzody Chlewnej (za około 32.000 zł.) sprzedanego materiału	500,—
ROZDZIAŁ V.			
Klasyfikacja owczarni.			
		Tytułem opłat za przeprowadzane klasyfikacje owczarni, stojących pod fachowem kierownictwem Izby. Ponieważ przewiduje się wzrost liczby owczarni obecnych 49 na 60, a zatem licząc opłaty powyższe po 50 zł. rocznie od owczarni, kwota pobrana od 60 owczarni wyniesie	3.000,—
Kursa owczarskie.			
		Personel owczarski wykazuje jeszcze zbyt małą wiedzę fachową i praktykę, wobec czego zamierza się w roku 1928 urządzić jeden kurs owczarski jak w roku 1922). Koszta kursu pokrywają właściciele owczarni. Licząc od 30 słuchaczy na kursie po 10 zł.	300,—
Kontrola owczarni czołowych.			
		Na podstawie ustawy o Izbach Rolniczych wykonuje Pomorska Izba Rolnicza kontrolę nad owczarniami uznanymi za zarodowe. Z tytułu tego otrzymuje Izba Rolnicza prowizję w wysokości 1,5% od ceny uzyskanej ze sprzedaży tryków. A zatem od kwoty około 52.000 zł.	800,—
ROZDZIAŁ VI.			
Kursa i popul. wiedzy w zakresie hodowli drobiu.			
		W roku 1928/29 projektuje się urządzenie 3 bezpłatnych kursów dla gospodyń wiejskich, oraz 1 kurs dla nauczycieli szkół wiejskich, kolejarzy i osób wojskowych. Ze sprzedaży książek i t. p. na wspomnianych kursach, przewiduje się tytułem prowizji w wysokości 30% za sprzedaż książek od sumy 500 zł.	150,—

T r e ś ć

Par. Poz.

zł

Uznawanie gniazd zarodowych.

W roku 1928/29 przewiduje się przeprowadzić uznawanie gniazd zarodowych. Z tego tytułu wpłynie prawdopodobnie 200 zł. Pozycja ta jest oparta na samoopłacalności

200,—

E. Pożyczki.

Z Państwowego Banku Rolnego na budowę fermy drobiu.

Zamierza się urządzić fermę drobiu przy szkole rolniczej w Pawłowie i zaciągnąć na ten cel pożyczkę w wysokości 5000 zł. w Państwowym Banku Rolnym zwrotną w przeciągu 1 roku. (Umotywowanie w rozchodzie).

ROZCHODY.

WYDZIAŁ HODOWLI INWENTARZY.

ROZDZIAŁ I.

L. p.	Charakter służb.	V	VI	VII	VIII	IX	X	XI	XII	XIII	XIV	XV	XVI	bez stop. służb.	Razem
1	naczelnik wydz.	I													1
2	referent st.		2												2
3	referent			I											1
4	sekretarz				I										1
5	st. kancelista					I									1
6	kancelista						3								3
		I	2	I	I	I	3								9*

*) Tabela nie obejmuje instruktorów hodowlanych.

Koszta podróży urzędników.

Na koszta podróży przewiduje się 4000 zł., która to kwota w porównaniu do roku bieżącego została zwiększona o 500 zł., ze względu na mającą się odbyć Ogólno-Krajową Wystawę w Poznaniu w roku 1929 i związanymi z nią większej ilości podróżami służbowymi do Poznania.

Powyższą kwotę rozkłada się:

a) 8 podróży służb. do Warszawy à 100 zł.	800,—
b) 10 podróży służb. do Poznania à 80 zł.	800,—
c) Wyjazdy objazdowe w sprawach hod. do powiatów 18 à około 135 zł.	2.400,—
Razem	4.000,—

2 Dla 12 członków komisji hodowlanej na posiedzenia 1—2 razy do roku, licząc po 100 zł. na każdego członka 1.200,—

3 } Według faktycznego zapotrzebowania wzgl. w myśl odnośnych przepisów.

ROZDZIAŁ II.

HODOWLA KONI.

2 1 Komisja dla hodowli konia szlachetnego i konia pogrubionego, składa się z 6 członków i zbiera się raz do roku. Na koszty podróży i diety wspomnianej komisji przewiduje się 900 zł., reszta t. j. 300 zł. przewiduje się na 6 podróży à 50 zł. w sprawach hod. koni 300 zł. — razem

1.200,—

Par.	Poz.	T r e ś ć	zł
5	1	Premjowanie ogierów przewidziane jest rozporządzeniem Prezydenta Rzeczypospolitej Polskiej z dnia 17. V. 1927. Kwotę pokrywa w zupełności Skarb Państwa. Na powyższe przewidujemy w doch. jak i rozch. subwencję państwową	2,000,—
	2	Na rok 1928 przewiduje się 6 pokazów dotowanych po 500 zł. Prelimino- wany wydatek w całości opiera się na faktycznych wydatkach w 1927. Wydatki te składają się. Ze subwencji państwowych Ze subwencji powiatowych Ze środków Pom. Izby Rolniczej	1,400,— 1,000,— 600,—
		Razem	3,000,—
	3	Wstawiona suma w dochodzie i rozchodzie jest pozycją przechodnią. Wy- datek, który ponosi Skarb Państwa przeznaczony jest na koszta podróży delegatów Izby w Komisji licencji ogierów.	
	4	Koszta związane z rejestracją klaczy na podstawie ustawy z dnia 20. I. 1925 ponosi Skarb Państwa. Pomorska Izba Rolnicza upoważniona przez Min. Rolnictwa do przeprowadzania tej rejestracji otrzymuje sumę pre- liminowaną na: a) rejestrację klaczy i koszta związane z przeprowadzeniem tejże, b) na księgi stadne, c) na organizację związków hodowli koni, d) na kursa podkuwaczy.	
		Razem	4,800,—
	5	Komisja hodowlana Izby podnosząc zgodnie ważność badania dzielności koni wypowiedziała się jednogłośnie za podwyższeniem kwoty wy- mienionej do Kwotę powyższą przewiduje się: a) Z funduszków państwowych b) Z funduszków powiatów, w których odbędą się próby zdolności c) Z funduszków własnych Izby (jak w roku ubiegłym)	2,000,— 1,000,— 500,— 500,—
		Razem	2,000,—
	6	W interesie pomorskiej hodowli koni leży, by została godnie zaprezen- towana na krajowej wystawie. Mając zamiar wystawić około 10 koni włościańskich, ze względu na to, że hodowcy mniejsi nie zechcą ponosić kosztów związanych z przygotowaniem materiału na wystawę, z za- płatą stoisk na wystawie, transportem i t. p. przewiduje się, licząc po 100 zł. na 1 konia Kwotę powyższą pokrywa P. I. R.	1,000,—
ROZDZIAŁ III.			
HODOWLA BYDŁA ROGATEGO.			
5	1	W roku 1928 zamierza Izba Rolnicza szczególnie w obrębie włościańskich kółek hodowlanych urządzić około 40 stacji stadników. Dotując każdą stację subwencją Izby w wysokości około 550 zł., biorąc pod uwagę przeciętną cenę za stadnika kwotę pieniężną w wysokości około 1650 zł. otrzymamy sumę 22.000 zł. Biorąc pod uwagę powstanie w roku przyszłym tylko po dwa kółka hodowlane w powiecie, kwota wymie-	

Par.	Poz.	T r e ś ć	Zł
		<p>niona jest nieodzowna (kilka kółek już zorganizowanych, potrzebuje buhaji). Do kwoty powyższej dochodzi kwota 2000 zł. tytułem wydatków związanych z kosztami zakupna buhaji, kontrolą stacji i t. p.</p> <p>Suma w wysokości 24.000 zł., składa się:</p> <p>a) Z funduszków P. I. R. w wysokości 22.500,—</p> <p>b) Z funduszków Starostwa Krajowego (jak w roku ubiegłym) 1.500,—</p> <p>(Kwota 2500 zł. tytułem likw. starych stacji przewidz. jest w dochodzie).</p>	
5	2	<p>W roku 1928 zamierza Izba urządzić 40 przeglądów, czyli pokazów hodowlanych. Na każdy z tych pokazów przewiduje się 700 zł., czyli razem 28.000 zł. i to łącznie z kosztami podróży. Pozatem odbędzie się w 8 powiatach premjowanie całych stad włościańskich i urzędzeń oborowych. Na nagrody dla każdego powiatu preliniuje się po 500 zł., czyli razem 4.000 zł. Prócz tego przewiduje się urządzenie w kółkach hodowlanych trzech Inspekcji hodowlanych, konkursu mleczości krów, połączonych z premjowaniem, które niewątpliwie przyczynią się do wydatnego podniesienia hodowli krów. Licząc na każdą Inspekcję na nagrody pieniężne po 1000 zł., otrzymamy 3000.— zł.</p> <p>Suma wydatkowana składa się:</p> <p>a) Z państwowych środków 22.000,—</p> <p>b) Z powiatowych środków 7.000,—</p> <p>c) Ze środków P. I. R. 6.000,—</p> <p style="text-align: right;">Razem 35.000,—</p>	
	3	<p>Ustawa o nadzorze państwowym nad buhajami, nakłada na Izbę Rolniczą obowiązek pokrywania kosztów powstających z racji licencji stadników, odbywającej 1—2 razy rocznie w każdym powiecie. Licencja trwa zwykle 2—3 dni w powiecie. Na koszt lokomocji przewiduje się około 250 zł. na każdy powiat, co wyniesie 250×18 4.500,—</p> <p>Koszt trzech członków Komisji 2—3 dni około 250 zł. na powiat, a zatem 250×18 4.500,—</p> <p style="text-align: right;">Razem 9.000,—</p> <p>Sumę 9000 zł. pokrywa Izba.</p>	
	4	<p>Wzmozżona działalność Insp. hod. przy szkołach rolniczych powoduje większe wydatki związane z podróżami inspektorów i przydzielonych im do pomocy pomocników hodow. Na koszt podróży, każdej inspekcji wraz z kosztami podróży pomocników hodowlanych, licząc na każdą inspekcję:</p> <p>a) 80 zł. miesięcznie = 80×12 — 960 zł., b) na koszt administracyjne po 40 zł. rocznie — razem 1000.— zł.</p> <p>Razem na 9 inspekcji à 1000 zł. 9.000,—</p> <p>I to z funduszków: a) państwowych 7000 zł., b) powiatowych 300 zł., c) Pomorskiej Izby Rolniczej 1700 zł.</p>	
	5	<p>Stosownie do życzeń Wydz. Hodow. Ministerstwa Rolnictwa przydziela P. I. R. inspektorom hodowlanym przy szkołach rolniczych pomocników (praktykantów) hodowlanych, którzy mieć będą za zadanie między innymi prowadzenie kontroli mleczości w kółkach hodowlanych. Praktykantów hodowlanych dotuje Ministerstwo Rolnictwa z funduszków państwowych.</p>	

Par.	Poz.	T r e ś ć	Zł
5	5	Praktykanci hodowlani będą przydzieleni do wszystkich Inspektoratów względnie szkół rolniczych na Pomorzu. Dla każdego z tych praktykantów przewiduje się pensję w wysokości 2400 zł. rocznie, czyli razem dla 9 po 2400 zł.	21.600,—
		Ministerstwo w r. b. udzieliło dla 4 praktykantów kwotę	9.600,—
		O pensję dla dalszych 5 praktykantów w wysokości czyni się starania.	12.000,—
	6	Aby włościanom uprzystępnąć udział w wystawie krajowej w Poznaniu wstawia się już w budżecie na rok 1928 i to na cele przygotowania 40 szt. bydła włościańskiego, licząc po 75 zł. od sztuki, sumę	3.000,—
	7	Celem wydatnego podniesienia hodowli włościańskiej w pierwszym rzędzie przez wprowadzenie metodycznej kontroli mleczności wśród obór włościańskich, i związaniem z nią racjonalnym żywieniem, udziela w r. b. Min. Roln. subwencję w wysokości (po 150 zł. miesięcznie)	1.800,—
		W roku 1928 przewiduje się dalszą subwencję państwową poza wyżej wymienioną w wysokości	2.200,—
		Z dochodów Izby (patrz doch. IV i V b)	1.000,—
		Z funduszy Izby	1.000,—
		Razem	6.000,—
		Rozkład powyższej kwoty przewiduje się:	
		a) Na zakup wag do ważenia mleka dla 9 Insp. à około 80 zł.	700,—
		b) Na zakup względnie dopeln. przyborów do analizy mleka, między innymi i na zakup kwasu siarczanego i alk. amyl.	300,—
		c) Na kosztą podróży prakt. hod., związanych z kontr. mlec., licząc po około 46 zł. miesięcznie dla każdego pomocnika hod., co czyni rocznie około 555 zł., a zatem dla 9 praktykantów równa się 9×555 zł.	5.000,—
		Dla każdego praktykanta dla celów powyższych przewiduje się około 10 podróży miesięcznie.	
	8	Pomorska Izba Rolnicza udziela Pomorskiemu Towarzystwu Hod. Bydła subwencję w wysokości prowizji, jaką P. I. R. z tytułu sprzedaży materiału zarodowego otrzymuje. Na ten cel przewiduje się jak w dochodzie kwotę w wysokości 1750 zł. tytułem należnej prowizji 1,5% za sprzedany przez Pom. Tow. materiał zarodowy (za około 120.000 zł.).	1.750,—
	9	Na terenie Pomorza istnieje już około 40 kólek hod. bydła; uruchomienie dalszych kilkunastu kólek jest już w toku. Do prawidłowego prowadzenia kólek hod. i z nimi związanej kontroli mleczności, wymagana jest książkowość hodowlana, jak księgi wstępne, rodowe, rejestry oborowe, metryczki dla cieląt, dowody stanowienia i t. p. W książkowość tę zaopatruje kółka Pomorska Izba Rolnicza.	
		Na książkowość wymien. przewidujemy	1.800,—
		Na książkowość dla kontr. mleczej	600,—
		Na zakup dla uboższych kólek szczypiec serji cyfr. kowadłka itp., zważywszy, że szczypce kosztują około 30 zł. a pozostałe jak serja cyfr itd. kosztują około 15 zł.; — razem 45 zł.	
		Subwencjonując zatem, zwłaszcza w pow. Kaszubskich, około 12—15 kólek hodowlanych kwota odnośna wyniesie	600,—
		Razem	3.000,—
		Na ten cel przewiduje się:	
		Z funduszu państwowego	2.000,—
		Z funduszu P. I. R.	1.000,—
		Razem	3.000,—

Par.	Poz.	T r e ś ć	Zł
ROZDZIAŁ IV.			
HODOWLA TRZODY CHLEWNEJ.			
5	1	Ważność produkcji świń w dobie obecnej nakazuje bardziej niż kiedykolwiek szerzyć wiedzę w zakresie racjonalnego rozwoju tej hodowli i przystosowania jej do wymogów krajowych i zagranicznych. Kursy przewidziane mają się przyczynić do większego ugruntowania wiedzy w zakresie najnowszej techniki żywienia świń, która na ogół na Pomorzu nie zaznacza się w należytych stopniu, co stanowi poważny uszczerbek na polu ekonomiki tej produkcji. — W tym celu Izba zamierza urządzić 1 kurs, którego koszt wyniesie około	500,—
	2	Ze względu na ważność hodowli trzody chlewnej i niskiego jej stanu, zwłaszcza w niektórych okolicach, przewiduje się utworzenie co najmniej po 2 stacje knurów w powiecie = 36 stacji. Subwencionując każdą stację kwotą pieniężną w wys. 125 zł., (kwotę pokrywa Pomorska Izba Rolnicza), otrzymamy	4.500,—
	3	Patrz dochód IV. 5. 3, gdzie wykazana jest kwota w wysokości 500 zł., tytułem należnej Izbie od Pom. Zw. Hod. Trzody chlewnej prowizji w wysokości 1,5% od sprzedanego materiału (za około 32.000 zł.), którą to kwotę P. I. R. udziela Związkowi jako subwencję	500,—
ROZDZIAŁ V.			
HODOWLA OWIEC.			
2	1	Podkomisja hodowlana zbiera się raz w roku. Koszta 9 członków przewiduje się w wysokości 500 zł. Powstałą kwotę w wysokości 1500 zł. rozkłada się na koszta podróży do 50 owczarni, przynajmniej raz rocznie, w celu klasyfikacji, co wyniesie na każdą owczarnię około 25 zł. — Razem	2.000,—
5	1	Z otrzymanej kwoty tytułem dochodu za klasyfikację owczarni, stojących pod fachowem kierownictwem Izby, otrzymuje Inspektor prowizji	1 200,—
	2	W celu podniesienia hodowli owcy krajowej zamierza się na Kaszubach, gdzie owca ta jest bardzo rozpowszechniona, urządzić kilka gniazd zarodowych. Ceny za tryki wahają się około 250 zł., za maciorki około 120 zł. — Na powyższe przewiduje się:	
		a) z subwencji państwowych	2.000,—
		b) z funduszy P. I. R.	1.000,—
		Razem	3.000,—
	3	Kwotę przewidzianą w dochodzie w wysokości 300 zł. przewiduje się rozłożyć w rozchodzie:	
		a) na koszta organizacyjne	50,—
		b) koszta wykładowców (2—3), biorąc pod uwagę 2—3 dniowy kurs	250,—
		Razem	300,—
	4	Z otrzymanej w dochodzie kwoty przysługuje fachowemu kierownikowi działu hod. owiec prowizja w wysokości	375,—
		Resztę, tj. 375 zł. przewiduje się na koszta podróży, związane z kontr.	375,—
		Razem	750,—

Par.	Poz.	T r e ś ć	Zł
ROZDZIAŁ VI.			
HODOWLA DROBNEGO INWENTARZA.			
2	1	Kwotę przewidzianą w rozchodzie z funduszków P. I. R. rozkłada się na kosztą podróży 6 członków Podkomisji, zbierającej się raz w roku	300,—
		Pozostałą kwotę w wysokości 1500 zł. przewiduje się na kosztą podróży Inspektora, licząc 125 zł. mies., co wyniesie	1.500,—
		Razem	1.800,—
5	1	Na urządzenie w pierwszym kwartale 1928 r. przed sezonem lęgowym trzech bezpłatnych 3 dniowych kursów dla gospodyń wiejskich (w Toruniu, Brodnicy i Kaszubach), na który zaproszony będzie prelegent z Centr. Kom. do Spraw Hod. drobiu z Warszawy; biorąc w rachubę 3 prelegentów dziennie i licząc po 50 zł. za kosztą podróży i djetyienne prelegenta, otrzymamy 3×50 zł. = 150 zł. a dla 3 prelegentów	450,—
		Pozostałą kwotę w wys. 50 zł. przeznacza się na kosztą podróży i djety prelegenta, na urządzenie w jesieni 1928 r. bezpłatnego kursu dla nauczycieli szkół wiejskich, kolejarzy i osób wojskowych	50,—
		Razem	500,—
	2	Patrz w dochodzie E Pożyczki. Nie przewidując własnego materiału zarodowego skazana jest Izba na zakup tegoż z obcych hodowli, przez co materiał ten wypada drogo. Wskutek tego, jak i dla przykładowego wykazania racjonalnego prowadzenia hodowli kur, uruchomienie własnej hodowli staje się koniecznością. Urządzenie tej hodowli przewidziane jest przy szkole rolniczej w Pawłowie, gdzie są odpowiednie budynki. Uruchomienie nastąpi na początku II kwartału 1928 r., aby mieć rychłe lęgi przez zakup wylęgarki na 600 jaj i sztucznej kwoki. Koszta zakupu wylęgarki i sztucznej kwoki wyniosą (katalog)	1.815,—
		Ogólne koszta całkowitego urządzenia kurników wraz z ogrodzeniem, łącznie z zaangażowaniem specjalnej siły do prowadzenia powyższego przewiduje się w wysokości około	3.185,—
		Razem	5.000,—
		Pokrycie przewiduje się z pożyczki w Państw. Banku Roln., zwrotnej z dochodów hodowli.	
	3	a) Na organizację III Pomorskiej Wystawy drobnego inwentarza	300,—
		b) Na nagrody pieniężne dla hodowców drobiu małorolnych na wymienioną Wyst. Pom.	300,—
		c) Na nagrody pieniężne dla wystawców w Chojnicach i Wejherowie po 200 zł.	400,—
		d) Na premjowanie wzorowo urządzonych kurników dla małorolnych, licząc 10 nagród à 50 zł.	500,—
		Razem	1.500,—
		Pokrycie przewiduje się:	
		a) z subwencji państwowych	250,—
		b) z funduszków P. I. R.	1.250,—
	4	a) Na zorganizowanie i pobudzenie ruchu w kółkach hod. drobiu potrzebna jest na pierwsze wydatki pewna pomoc Izby. Licząc na każdy powiat 1 kółko i 25 zł. kosztów wypadnie 18×25 zł. =	450,—
		b) Dla Pom. Zw. Hod. drobiu w Toruniu	50,—
		Razem	500,—

Par.	Poz.	T r e ś ć	Zł
		Pokrycie: z subwencji Min. Roln. 250 zł., resztę, tj. 250 zł., z własnych środków.	
5		Kwota przewidziana tak w dochodzie jak rozchodzie oparta jest na samooplacalności	200,—
6		Uznając doniosłość i ważność urządzanych w całej Polsce i zagranicą konkursów nieśności kur, związanych ściśle z podniesieniem hod. drobiu, zamierza się urządzić przy szkole rolniczej w Pawłowie, w czasie zimowym 1928/29 konkursy nieśności. Koszta związane z urządzeniem wyniosą około	500,—
7		Pokrycie przewiduje się z subwencji państwowych.	
		Prace w tym dziale zamierza się rozpocząć przez założenie większej królikarni, przy szkole rolniczej w Kowalewie. Z hodowli tej sprzedawać się będzie materiał po możliwie przystępnych cenach, w pierwszym rzędzie dla rolników gosp. karłowatych, a następnie innych osób interesujących się tą hodowlą.	
		a) Na koszt budowy klatek	200,—
		b) Na zakup materiału zarodowego	300,—
		Razem	500,—
		Pokrycie: a) z subwencji państw.	250,—
		b) z funduszy P. I. R.	250,—
ROZDZIAŁ VII.			
RYBACTWO.			
2	1	Na koszta podróży i diety członków podkom. Rybackiej, którą P. I. R. zamierza przy wydz. hod. P. I. R. ukonstytuować, która byłaby nietylko opiniodawczym ciałem, lecz stałym łącznikiem między Tow. Ryb. i P. I. R. oraz na koszty podróży urzędnika Izby na wyjazd na posiedzenia Tow. Rybackich przewiduje się	500,—
5	1	Ministerstwo Rolnictwa przekazuje Izbie na organizację i wydawnictwo czasopisma „Żeglarz Polski“, wychodzącego w Tczewie, a raczej na dział tego pisma, poświęcony rybactwu morskiemu, rybolóstwu, przetwórstwu rybnemu i handlu rybami, zasilek w wysokości	1.800,—
ROZDZIAŁ VIII.			
PSZCZELNICTWO.			
1	1	Ministerstwo Rolnictwa przekazuje Izbie na częściowe uposażenie instruktora pszczeln. sumę w wysokości 200 zł. mies., t. j. 200 zł. × 12 = Sumę powyższą przekazuje P. I. R. Pomorskiemu Zw. Tow. Pszczelarskich w Grudziądzu.	2.400,—
2	1	Ministerstwo Rolnictwa przekazuje Izbie na koszta podróży instruktora pszczelarskiego miesięcznie 100 zł., t. j. rocznie: 100 zł. × 12 =	1.200,—

Par.	Poz.	T r e ś ć	Zł
		ROZDZIAŁ IX.	
6	1	Ministerstwo Rolnictwa przekazuje na ten cel miesięcznie 400 zł., t. j. rocznie 4.800 zł., którą to sumę otrzymuje Pom Zw. Rew. w Toruniu.	
		ROZDZIAŁ X.	
5	1	Na organizację działu mleczarskiego i związane z tem wydatki preliniuje się sumę	2.000,—

Par. Poz.

T r e ś ć

Zł

DZIAŁ VI.

WYDZIAŁ MELJORACYJ ROLNYCH.

DOCHODY.

B. Subwencje Ministerstwa : 2.000,—

Propagandę meljoracji Wydział prowadzi głównie drogą wygłaszania referatów i urządzenia pogadank w Kółkach Rolniczych na tematy z zakresu potrzeb meljoracyjnych, które w danem miejscu i dla danego kółka lub grupy osób zainteresowanych posiadają znaczenie praktyczne. Taki referat lub pogadanka poprzedzane są zwykle oględzinami gruntów wadliwych.

Koszta wyjazdów personelu w związku z powyższą działalnością stanowią pozycję, która subwencjonowana jest przez Ministerstwo Rolnictwa i którą preliniuje się w wysokości 2000 zł. przewidując, że dla celów propagandy naczelnik wydziału będzie wyjeżdżał 25 razy, przyczem koszt każdego wyjazdu wyniesie przeciętnie 70 zł. i urzędnicy Wydziału wyjeżdżać będą 5 razy, a koszt każdorazowo wyniesie przeciętnie 50 zł.

D. Dochody własne.

1) Koszty podróży.

2) Ekspertyzy meljoracyjne.

Przyjmuje się na podstawie dotychczasowej praktyki ilość ekspertyz płatnych (poza propagandą meljor.) dokonanych w roku przez Wydział na 16, co wymagać będzie ok. 24 dni po 25 zł., czyli przyniosą ekspertyzy 600 zł. Związane z tem koszty podróży wyniosą: 12 podróży naczelnika wydziału przeciętnie po 65 zł. i 4 podróże urzędników Wydziału po 50 zł., uczynią razem 980 zł. — okr. 1000 zł., które figurują zarówno w przychodzie jak i rozchodzie.

3) Projekty meljoracyjne.

4) Płace akordowe.

5) Opłaty za analizy.

6) Materiały rysunkowe.

7) Druki i formularze.

Cały szereg projektów meljoracyjnych dla powstających spółek wodnych, które nawiązały kontakt z Wydziałem Meljoracyjnym w roku bieżącym 1927-m, zostało poczęści rozpoczętych (wykonano zdjęcia), poczęści zaś zostanie dokończonych lub całkowicie sporządzonych w roku przyszłym. Z tej kategorii projektów przewiduje się następujące, które przyniosą albo resztę należności, albo też należność całkowitą:

1. Spółka drenarska Różanna — reszta należności, projekt w opracowaniu	2.000,—
2. Spółka drenarska Kokocko — jak wyżej	600,—
3. Spółka drenarska Wotorowo-Brzozowo — jak wyżej	200,—
4. Spółka drenarska Sucha — jak wyżej	600,—
5. Spółka drenarska Nowydwór-Plemięta — jak wyżej	320,—
6. Spółka drenarska Sianiarzewo — jak wyżej	2.350,—
7. Spółka drenarska Rajkowy (zdjęcia będą robione w roku bieżącym)	3.200,—
8. Spółka drenarska Komierowo — jak wyżej, reszta nal.	3.000,—
9. Spółka drenarska Trzciany — zdjęcia w 1928 r., całkowita należność	4.000,—
10. Spółka łąkowa Skorzewo — projekt w opracowaniu, reszta należności	300,—

Do przeniesienia 16.570,—

Par.	Poz.	T r e ś ć	Zł
		Z przeniesienia	16.570,—
		11. Spółka łąkowa Suminy — jak wyżej	300,—
		12. Spółka łąkowa Sypniewo — jak wyżej	550,—
		13. Spółka łąkowa Lekarty=Skarlin — zdjęcia w 1928 r., całk. należność	850,—
		14. Spółka regulacji Redy — jak wyżej	1.600,—
		15. Spółka regulacji Wierzycy — projekt w opracowaniu, reszta należności	3.000,—
		16. Spółka drenarska Osnowo=Grubno — zdjęcia w 1928 r.	4.700,—
		17. Gospodarz Pyszora z Gruty — zdjęcia w 1927 r., reszta należności	300,—
		18. Gospodarz Myśliwski z Bukowca — jak wyżej	520,—
		Razem	28.190,—
		Przewiduje się dalej 10 nowych zgłoszeń na sporządzenie projektów meljo- racyjnych, obszaru przeciętnie po 200 ha każdy, które przynieść winny brutto po 2500 zł. odnośnie do ośmiu projektów i dwa projekty po 2300 zł. Pierwsze 8 projektów dadzą brutto razem ok. 20.000 zł., z któ- rych zakłada się, że wpłynie w roku 1928 tylko 15.360 zł. Dwa inne pro- jekty dadzą brutto 4690 zł. łącznie.	
		Na dobro działu projektów zapisanych zostanie jeszcze 7150 zł. należnych Wydziałowi za dokonane już zdjęcia na obszarze przyszłej spółki dre- narskiej Różanna=Polskie Łąki. Pozatem przyjmuje się, iż nieprzewi- dziane drobne projekty przynieść winny około 1100 zł.	
		W ten sposób dział projektów przyniosłby brutto: 28190 + 15360 + 4690 + 7150 + 1100 = 56.490 zł.	
		Preliminuje się podniesienie cen jednostkowych za czynności Wydziału Meljoracyjnego o 10%, co uczyni, po wyłączeniu z rachunku kosztów podróży i dyjet personelu ok. 3812 zł., zatem ogółem dział projektów winien przynieść: 56.490 + 3812 = okr. 60.300 zł.	
		Suma ta zawiera w sobie zwrot kosztów związanych z czynnością sporzą- dzenia projektów i ujętych w pięć pozycji następujących:	
		Koszty podróży i dyjet personelu	3.500,—
		Płace za sporządzanie projektów akordowo	6.000,—
		Oplaty za analizy gleby	1.300,—
		Materiały rysunkowe	1.200,—
		Druki, formularze	250,—
		Razem	12.250,—
		Poszczególne pozycje te omawiane są przy odnośnym paragrafie roz- chodów.	
		8) Kierownictwo i kontrola robót wykonawczych i koszty podróży per- sonelu.	
		Przewiduje się na podstawie dotychczasowego postępu w organizowaniu się danych spółek wodnych prowadzenie robót wykonawczych pod kie- rownictwem Wydziału Meljoracyjnego w następujących dziewięciu spółkach i jednym majątku. Od obiektów tych pobierane będą 6 do 8% od robocizny, za kierownictwo i kontrolę robót:	
		1. Spółka drenarska Trzebeż wykona ok. $\frac{2}{3}$ obszaru, za kierownictwo 6%	2.325,—
		2. Spółka drenarska Warszawice=Brąchnowo wykona ok. $\frac{1}{8}$ obszaru, za kierownictwo 6%	2.700,—
		3. Spółka drenarska Gutlin=Borówno wykona ok. $\frac{1}{2}$ obszaru, za kiero- wnictwo 6%	2.460,—
		4. Spółka drenarska Tymawa I wykona ok. $\frac{2}{3}$ obszaru, za kierowni- ctwo 6%	2.295,—
		Do przeniesienia	9.780,—

Par.	Poz.	T r e ś ć	Zł
	4	Przyjmuje się okrągło Przewiduje się w roku przyszłym następujące rozchody w związku z opłatą za zdjęcia i projekty, wykonywane na akord.	3.500,—
		1. Pozostała należność za projekt regul. Wierzycy	2.100,—
		2. Jak wyżej za projekt sp. dren. Rajkowy	1.500,—
		3. Za dwa nowe projekty drenarskie, z przewidywanych dziesięciu, po 200 ha każdy	2.400,—
		Razem	6.000,—
		Obliczenie powyższe oparte jest na założeniu, iż za zdjęcia i kompletne opracowanie projektu drenowania w jednym egzemplarzu Wydział płacić będzie po 6 zł. od ha.	
	5	Dalszą pozycję wydatków przejściowych, związanych z projektami, są opłaty za analizy gleby, wykonywane przez Stację Doświadczalną Izby Rolniczej. Przewiduje się następujące koszty tych opłat:	
		1. Dla projektu Trzciany=Cerkwica	
		2. Dla projektu regul. Redy	
		3. Dla projektu Lekarty=Studa	
		4. Dla projektu Grubno=Osnowo	
		ogółem ok.	420,—
		5. Dla 10-ciu nowych projektów	780,—
		6. Nieprzewidziane	100,—
		Razem	1.300,—
	6	Materiały rysunkowe idą wyłącznie na ciężar projektów i na podstawie praktyki bieżącego roku preliniuje się na te pozycje	1.200,—
		To samo dotyczy druku i formularzy, na co przeznacza się	250,—
	7	Umotywowanie przy pozycji dochodowej.	
6	1	Umotywowanie przy pozycji dochodowej.	
7	1	Ze względu na konieczność zapoznawania się kierownika wydziału z nowymi metodami i zdobyczami na polu meljoracji rolnych, kierownik wydziału zwiedzi ogólnopañstwową wystawę meljoracyjną, która odbędzie się w końcu maja roku przyszłego w Pradze Czeskiej.	

Par. Poz.

T r e ś ć

Zł

DZIAŁ VII.

WYDZIAŁ KSIĘGOWOŚCI I RACHUNKOWOŚCI ROLNEJ.

DOCHODY.

B. Subwencje Ministerstwa Rolnictwa

3.700,—

Preliminuje się subwencje Ministerstwa na statystykę i badanie kosztów - produkcji 100 zł., na propagandę rachunkowości włościańskiej 2700 zł.

D. Dochody własne.

1. Zwrot kosztów podróży za wyjazdy do 38 majątków, u których wydział prowadzi rachunkowość.
2. Opłaty za prowadzenie rachunkowości w 38 majątkach obliczono na podstawie najnowszej taryfy wydziału.
3. Za księgi gospodarcze prelinowany dochód na podstawie doświadczenia lat ostatnich, przy uwzględnieniu wzmożonego zapotrzebowania.
4. Orzeczenia i czynności dorywcze prelinuje się przeciętny dochód lat ostatnich.
5. Państwowy Instytut Naukowy w Puławach opłaca za 50 zamknięć bilansowych w gospodarstwach włościańskich 6480 zł.
6. Ze sprzedaży ksiąg dla gospodarstw włościańskich prelinuje się dochód jak w roku 1927.

ROZCHODY.

WYDZIAŁ RACHUNKOWOŚCI GOSPODARCZEJ.

ROZDZIAŁ I.

1 1

L. p.	Charakter służb.	V	VI	VII	VIII	IX	X	XI	XII	XIII	XIV	XV	XVI	bez stop. służb.	Ra- zem
1	Naczelnik wydz.	1													1
2	kontroler rach.			2											2
3	księgowy						4								4
4	kancelista								1						1
5	praktykant												3		3
		1		2			4		1				3		11

2 1

Przewiduje się około 100 podróży do gospodarstw à 30 zł. 3.000,—
5 wyjazdów do Warszawy i Krakowa i t. p. 500,—

Razem

3.500,—

2 2

Podróże 6-ciu członków komisji Wydziału na 2 posiedzenia w ciągu roku à 200 zł.

3

Zjazd kierowników biur rachunkowych przesunięty został z roku 1927 na 1928 rok.

4

Według przepisanych norm.

3 1

Według faktycznego zapotrzebowania.

2

Według wydatków w roku 1927.

3

Rzeczywiste wydatki.

Par.	Poz.	T r e ś ć	Zł
	4	Maszyna (używana) do pisania kwestjonariuszy (uwag), wysyłanych do gospodarstw małorolnych	550,—
		Przybory rysownicze do wykresów	100,—
		Razem	650,—
5	1	Nakład ksiąg dotąd wynosił przeciętnie około 7000 zł. rocznie. Przewiduje się w roku przyszłym o 1000 zł. więcej.	
ROZDZIAŁ II.			
STATYSTYKA I BADANIE KOSZTÓW PRODUKCJI.			
1	1	Patrz tabelka w rozdziale I.	
2	1	Koszty podróży urzędnika zbierającego materiał statystyczny w majątkach, które prowadzą rachunkowość nie pod kontrolą wydziału. Projektuje się 20 objazdów à 50 zł.	
ROZDZIAŁ III.			
RACHUNK. GOSPOD. MAŁOROLNYCH DLA P. I. N. W PUŁAWACH.			
1	1	Patrz tabelka w rozdziale I.	
2	1	Przewiduje się 20 wyjazdów do gospodarstw małorolnych à 30 zł. i 2 à 50 zł.	
3	1	Zwrot portorji wyłożonych przez gospodarzy około 300 zł. oraz portorja wydziału około 200 zł.	500,—
ROZDZIAŁ IV.			
PROPAGANDA RACHUNK. WŁOŚCIAŃSKIEJ.			
1	1	Patrz tabelka w rozdziale I.	
2	1	Preliminuje się 10 wyjazdów do gospodarstw włościańskich — à 50 zł.	
3	1	Projektuje się urządzenie trzydniowego kursu rachunkowości dla 30 gospodarzy. Wydatek 1000 zł. stanowi zwrot kosztów podróży 30-tu włościan à 30 zł. oraz 100 zł. na koszty organizacji kursów.	
5	1	Przewiduje się zakup narzędzi i maszyn i nagrody dla kilku włościan prowadzących poprawnie rachunkowość.	

T r e ś ć

Par. Poz.

Zł

DZIAŁ VIII.

STACJA DOŚWIADCZALNA.

DOCHODY.

B. Subwencje Ministerstwa Rolnictwa

Preliminuje się subwencje Ministerstwa na następujące pozycje:

1. Pobory naczelnika Stacji Doświadczalnej VI b	2.903,—
2. „ asystenta botan. VIII b	1.896,—
3. „ asystenta ochrony roślin VIII b	1.896,—
4. „ asystenta pracowni chemicznej VII b	2.278,—
5. „ asystent II pracowni chemicznej VIII b	1.896,—
6. „ laboranta IX b	1.362,—
7. „ manipulantki X a	1.107,—
8. Na lokal Stacji Doświadczalnej	1.000,—
9. Na przyrządy dla pracowni chemicznej i botanicznej	4.685,—
10. Standaryzacja zbóż	1.000,—
11. Badanie raka ziemniaczanego	600,—
12. Wydawnictwa Stacji Doświadczalnej	1.000,—
13. Doświadczenia na łąkach w Czersku	1.500,—
14. Pobory kierownika pola doświadczalnego VI b	2.903,—
15. „ asystenta VIII b	1.896,—
16. Zakup inwentarza dla pola doświadczalnego	4.500,—
17. Nasiona, nawozy dla pola doświadczalnego	2.000,—

C. Subwencja Rady Naczelnej Pol. Przem. Cukr. na doświadczenia z burakami cukrowymi.

D. Dochody własne.

Z rozdziału I i II obliczono na podstawie dochodów z tych tytułów w roku 1927, przy pracowni chemicznej przewiduje się poważniejszy wzrost analiz, w rozdziale III w dochodzie pola doświadczalnego w Dźwierznie odliczono ordynację służby, oraz wartość nasion na obsiew.

ROZCHODY.

STACJA DOŚWIADCZALNA.

ROZDZIAŁ I.

L. P.	Charakter służb.	V	VI	VII	VIII	IX	X	XI	XII	XIII	XIV	XV	XVI	bez stop. służb.	Ra- zem
1	naczelnik wydz.	1													1
2	kier. prac. chem.		1												1
3	„ pól doświadcz.		1												1
4	st. asystent			1	3										4
5	asyst. wzgl. labor.					2									2
6	kancelista											1			1
7	sl. labor. i praktyk.												1	5	5
		1	2	1	3	2							1	5	15

Par.	Poz.	T r e ś ć	Zł	
2	2	Przewiduje się wynagrodzenie 2 chłopców oraz uprzętaaczki.		
	1	Według przepisanych norm.		
	2	Koszty podróży urzędników Stacji i Komisji dla doświadczalnictwa. Preliminuje się 3 posiedzenia komisji dla doświadczalnictwa — à 440 zł.	1.320,—	
		8 podróży w sprawie organ. Stacji — naczelnik wydziału à 100 zł.	800,—	
		2 podróże w sprawie organ. lab. chem. kierown. à 100 zł.	200,—	
		4 podróże w sprawie ochrony roślin i oceny nasion — 2 asystentów à 100 zł.	400,—	
		Razem	2.720,—	
3	1	Według faktycznego zapotrzebowania względnie rzeczywistych kosztów.		
	4	1	Preliminuje się w wydatku zwyczajnym według umowy, w wydatku nadzwyczajnym w związku z rozszerzeniem lokali stacji według przeciętnych czynszów płaconych obecnie w Toruniu.	
	2	Opał i światło dla lokalu obecnego: 200 q węgla à 5,40 zł. — 1620 zł., drewno 50 zł. i światło 500 zł., na przyszły lokal 100 q węgla à 5,40 zł. — 540 zł., drewno 30 zł., światło 300 zł., razem	2.500,—	
	3	Preliminuje się na remont obecnego lokalu 500 zł., przyszłego i przeprowadzka 2000 zł., oraz kosztu planu budowy budynku dla Stacji 1500 zł.	4.000,—	
5	3	Na kupno przyrządów do badania nasion preliminuje się 3000 zł. i projektuje się zakupić: kielkownik termostat, suszarkę, aparat sterylizacyjny, okulary stereoskopowe, rozdzielacz Komersa, sita (komplet), z otworami 1 do 5 mm, 10 pincet, (tacki i kloszki do kielkownika duńskiego).		
	4	Według wydatków roku 1927.		
	5	Wydatki za analizy botaniczne: bibuła, flanela, knoty, plomby, szpagat, zawieszki i t. p. 500 zł.		
	7	Na opłacenie donajętego personelu, kosztu pobrania próbek i kosztu badania.		
	8	400 zł. rozjazdy i badanie, 100 zł. odczynniki i preparaty.		
	9	W związku z wykryciem raka ziemniaczanego w powiecie chojnickim zachodzi konieczność kontroli upraw ziemniaczanych w danej okolicy.		
		Na kosztu podróży lustratorów przewiduje się 800 zł. na kosztu odczytów o raku ziemniaczanym 200 zł. — razem 1000 zł.		
	11	Preliminuje się na ogłoszenia 300 zł., płaszcze laboratoryjne, ścierki i t. p. 250 zł. i 20% od dochodu (brutto) na dobro naczelnika wydziału, przewidziane umową służbową.		
	12	Na kosztu wydania sprawozdań z działalności stacji dośw. i pola dośw. (druk sprawozdań i ulotek) preliminuje się	1.500,—	
	13	Na łąkach państwowych w Czersku pow. Chojnice preliminuje się dośw. łąkowe w 4 punktach (w różnych warunkach glebowych i wodnych) z nawożeniem, pielęgnowaniem, podsiewaniem i zakładaniem nowych łąk. Doświadczenia preliminuje się na obszarze ca 6 ha; pod nawozowem 4 ha.		
		Na tym obszarze wypadnie ca 500 poletek arowych, zapotrzebowanie nawozów na 1 ha 15 kg. N 60 zł., 80 kg. P05 — 90 zł., 100 kg. K2O — 90 zł. Koszt nawozów na 1 ha — 240 zł. Na 4 ha 960 zł. Oprócz tego 10 q wapna — 50 zł. Cały koszt nawozów 1010 zł.		
		Przewiduje się połowę nawozów za darmo; więc na nawozy przewiduje się	500,—	
		Na nasiona do podsiewu i odsiewu nowych parcel preliminuje się	60,—	
	Na robociznę (częściową)	250,—		
	Na paliki, tabliczki i t. p.	200,—		
	Do przeniesienia	1.010,—		

Par.	Poz.	T r e ś ć	Zł
		Z przeniesienia	1.010,—
		Koszta dojazdów w Czersku do poszczególnych punktów odległych 4—28 klm. przez 24 dni po 8 zł. dziennie	192,—
		Potrzeba będzie 8 dojazdów 3-dniowych kier. stacji po 123 zł.	984,—
		3 podróże kierownika działu meljoracyjnego à 98 zł.	294,—
		Razem okrągło	2.500,—
ROZDZIAŁ II.			
PRACOWNIA CHEMICZNA.			
5	1	Preliminuje się na gaz techniczny 1200 zł., odczynniki i szkło 600 zł.	
	2	Projektuje się kupno: a) potrzebnych utensylii dla badania nasion cukrowości buraków, b) urządzenia do badania gleby metodą Neubauera, c) umożliwienie naukowej pracy przez zakup odpowiednich urządzeń (autoklaw, platyna, waga chemiczna).	
	3	Na przeprowadzenie badań porównawczych metod Neubauera Nitscherlicha i Lennermanna.	
	4	Nieprzewidziane i 15% od dochodu brutto dla kierownika pracowni w myśl kontraktu.	
ROZDZIAŁ III.			
POLE DOŚWIADCZALNE W DŹWIERZNI.			
1	1	Patrz tabela w rozdziale I.	
	2	Odszkodowanie pomocnika technicznego.	
2	1	Według przepisanych norm.	
	2	Na podróże kierownika i asystentów pola na zebrania i kursy fachowe prelininuje się 300 zł., zaś na 15 inspekcyjnych podróży naczelnika stacji doświadczalnej z Torunia do Dźwierzna kwotę 300 zł.	
3	1	Według faktycznego zapotrzebowania.	
4	1	Komorne za mieszkanie dla jednego asystenta $30 \times 12 = 360$ zł.	
	2	Opał i światło dla biura Pola i jego pracowników (4 mieszkania) stosownie do zużycia, w roku poprzednim — 800 zł.	
	3	Naprawa pomieszczeń i pieców biura i mieszkań personelu 200 zł.	
5	1	Dla Pola wydziela się 50 ha pól, z czego $\frac{1}{5}$ będzie rolniczo nie użytkowana (ścieżki, drogi, nieużytki). Udział w dzierżawie wynosi według stanu w roku 1927 — 2931 zł., gdyż na 1 ha przypada 58,62 zł.	
	2	Podatki i ubezpieczenia od ognia i gradu wyniosą według stanu w roku 1926/27 — 28,54 zł. na ha, zatem od 50 ha wypada 1427 zł.	
	3	Pole musi stosować do doświadczeń polowych gnoj jednolity i mieć możność urabiania go dowolnie według pewnych zasad, do czego jest potrzebne posiadanie osobnej gnojowni na jej budowę prelininuje się 1000 zł.	
	4	Dach stodoły do składania plonów z poletek doświadczalnych jest w wielu miejscach uszkodzony i wymaga gruntownego remontu, na co prelininuje się 800 zł., na powiększenie ilości klatek wewnątrz stodoły na oddzielne przechowywanie plonów i poletek potrzeba będzie 2000 zł., na naprawę innych zniszczonych budynków gospodarskich prelininuje się 200 zł.	

Par.	Poz.	T r e ś ć	Zł
	6	<p>Pole doświadczalne w Dźwierznie dotychczas posiłkowało się inwentarzem pociągowym i w znacznej mierze narzędziami rolniczymi majątku.</p> <p>Na rok 1928/29 wyodrębnia się pole jako samodzielną jednostkę, gdyż to okazało się korzystniejsze dla pola doświadczalnego; zachodzi potrzeba zakupna:</p> <p>6 koni roboczych po 700 zł.</p> <p>Narzędzia: 2 wozy, uprząż, wialnia, grabiarka oraz narzędzia specjalne jak głębosze, pielniki i t. p., na co razem z remontem przewiduje się</p>	<p>4.200,—</p> <p>3.000,—</p>
	9	Dla prac na polu doświadczalnym o obszarze 50 ha przyjmie się dwóch fernali, 6 zaciężników, 6 sezonowców, najem zwykły 300 dni, oraz przy pilnych pracach donajmie się konie.	
	10	<p>Dla pola doświadczalnego w Dźwierznie wyznacza się od 1. I. 1928 r. obszar 50 ha. Z tego liczy się do obsiewu ca 40 ha, a ściśle pod doświad. ca 30 ha. Nasiona na obsiew 30 ha (po ca 7 ha buraków, pszenicy, jęczmienia, mieszanki i po ca 3 ha owsa i żyta) kosztować będą ca</p> <p>Nawozy na 40 ha, licząc na ha 20 kg. N, 40 kg. K₂O i 20 kg. P₂O₅ kosztowałyby ca 5500 zł. Licząc, że ca 10 ha obsiewane poza doświad. otrzyma bardzo małe dawki, a część z 30 ha otrzyma też mniejsze dawki nawozów wzgl. będzie bez nawozów — przyjmuje się na koszta nawozów 2500 zł. Spodziewamy się otrzymać część nawozów bezpłatnie i dlatego preliniuje się na nasiona i nawozy ogółem</p>	<p>2.000,—</p> <p>3.000,—</p>
	11	Pracownię podręczną Pola należy zaopatrzyć w niektóre przyrządy do oznaczania wilgotności gleby i ziemiopłodów, do oznaczania kwasowości gleby i zawartości w niej wapna, w naczynia do konserwowania zbiorów, chemikalja i t. d., na co preliniuje się kwotę	500,—

Par. Poz.

T r e ś ć

Zł

DZIAŁ IX.

KŁOSY.

DOCHODY.

B. Subwencje Ministerstwa

Na pokrycie niedoboru wydawnictwa „Kłosów“ 1.800,—

C. Subwencje innych organizacji 3.600,—

Suma preliminowana stosownie do uchwały o współdziale organizacji pokrewnych w kosztach wydawnictwa. Bierze się pod uwagę. Pomorskie Towarzystwo Rolnicze 4 stronicie à 400 zł, rocznie, Związek Rewizyjny. Związek Plantatorów buraków cukrowych, Związek hodowców konia, Związek Ziemian i Drukarnia Rolnicza po 1 stronicy.

D. Dochody własne.

Prenumerata obliczona według nowej ustalonej taksy t. j. 12 zł. rocznie, licząc się ze zmniejszeniem prenumeratorów do 2000. Wpływ za ogłoszenia obliczono według obowiązującego cennika w stosunku do 7 stron ogłoszeń przeciętnie z roku w każdym numerze.

Nieprzewidziane — według praktyki roku ubiegłego.

ROZCHODY.

ROZDZIAŁ I.

REDAKCJA I ADMINISTRACJA KŁOSÓW.

L. P.	Charakter służb	V	VI	VII	VIII	IX	X	XI	XII	XIII	XIV	XV	XVI	bez stopn. służb.	Razem
1	Redaktor		I												I
2	administrator				I										I
3	sekretarz						I								I
4	kancelista							I							I
5	praktykant													I	I
			I		I		I	I						I	5

2 1 Przewiduje się 10 wyjazdów w sprawach „Kłosów“, licząc po 30 zł. za podróż.
3 1 Według faktycznego stanu zapotrzebowania wzgl. odnośnych przepisów.

Druk obliczony według dotychczasowej umowy za 2800 egzempl. Honorarja przeciętne z roku ubiegłego. Wobec uchwały o ilustrowaniu „Kłosów“ preliminuje się 3500 zł. na klisze, licząc ca 250 kliszy po ca 15 zł. Opłaty pocztowe według cennika pocztowego za 2500 egz. po 1 zł. 04 gr. Pro wizja obliczona od sumy ogłoszeń 10% jako wynagrodzenie umowne administratora (dodatek do pensji) oraz od połowy ogłoszeń, wpływających przez biura 25% od sumy 1600 zł. — 4000 zł., razem 7276 zł.

Numery nadzwyczajne: przewiduje się 4 numery do roku obszerniejsze (podwójny rozmiar), bogaciej ilustrowane z okazji wystaw i innych

Par.	Poz.	T r e ś ć	Zł
		okoliczności. Dodatkowy koszt takiego numeru 1000 zł., przyjmując — że połowę zwróca zainteresowane instytucje czy też wydziały, wydatek wydawnictwa wyniesie	2.000,—
		Premja dla prenumeratorów całorocznych: Celem pobudzenia do opłacenia całorocznej prenumeraty, co upraszcza pracę administracyjną, buchalteryjną oraz daje możliwość łatwiejszej kontroli, prelininuje się koszt zakupu 1000 broszurek popularnych à 1,20 zł.	1.200,—

T r e ś ć

Zł

DZIAŁ X.

WYDZIAŁ PRAWNO-EKONOMICZNY.

DOCHODY.

Nie prelinuje się.

ROZCHODY.

L. p.	Charakter służb.	V	VI	VII	VIII	IX	X	XI	XII	XIII	XIV	XV	XVI	bez st. p. służb.	Ra- zem
1	naczelnik wydz.		I												I
2	st. referent			I											I
3	sekretarz							I							I
			I	I				I							3

2 1 Preliminuje się po 2 wyjazdy miesięcznie do Warszawy lub Poznania — każdy à 78,40 zł., pozatem na kosztu dojazdów 5 członków komisji wydz.
2 Według przepisanych norm.

3 1) Według faktycznego zapotrzebowania.
2)

5 1 Odszkodowanie syndyka 60 zł. miesięcznie i na kosztu procesowe.

2 Wydatki na prace statystyczne będą dwojakiego rodzaju:

- a) Związane ze zbieraniem materiałów statystycznych przez odpowiednich korespondentów, których w każdym powiecie Izba powinna mieć przynajmniej dwu stałych. Praca ich musi być pewna i systematyczna. Preliminuje się na 20 powiatów, korespondentów 40 po 50 zł. na jednego.
- b) Na prace rzeczowe Izby np. sporządzenie wykresów, wydawnictwa i t. p. prelinuje się dalsze 2000 zł.

T r e ś ć

Zł

DZIAŁ XI.

ADMINISTRACJA IZBY.

DOCHODY.

1. Preliminuje się zwrot zaliczek długoterminowych udzielonych urzędnikom Izby na sumę 5000 zł.
2. Ryczałt od Związków Hod. Konia za materiały piśmienne.
3. Zwrot za wyłożone portorja i telegramy od Związków oraz interesentów; obliczenie oparte na rzeczywistych wpływach w roku 1927.
4. Nieprzewidziany wpływ.
5. Należności od dłużników Izby za rok 1927 preliminuje w wysokości . . . 30.000,—

ROZCHODY.

1 1

L. p.	Charakter służb.	IV	V	VI	VII	VIII	IX	X	XI	XII	XIII	XIV	XV	bez stop. służb.	Razem
1	Dyrektor	I													I
2	naczelnik wydz.		I												I
3	st. referent				I										I
4	kier. buchalterji				I										I
5	„ rachuby				I										I
6	„ kancelarji					I									I
7	kasjer					I									I
8	st. księgowy					I									I
9	księgowy						I								I
10	registrator							I							I
11	telefonistka									I					I
12	woźny										I				I
13	gońcy												3		3
14	posługaczki												2		2
		I	I		3	3	I	I		I	I		5		17

- 2 1 Przewiduje się 20 wyjazdów kontrolnych agend zamiejscowych przez Dyrektora, lub zastępcę à 50 zł., 5 wyjazdów poza Pomorze à 100 zł. (Warszawa, Poznań). Kierownika Rachuby 11 kontrolnych wyjazdów do szkół oraz 18 wyjazdów do Starostw dla spraw podatkowych à 35 zł., 10 wyjazdów innych urzędników administr. à 35 zł. oraz 250 zł. rezerwy.

2 Według przepisanych norm.

3 Preliminuje się udzielenie urzędnikom Izby 10 zaliczek długoterminowych przeciętnie à 500 zł. w myśl pragmatyki.

- 3 1 Według faktycznego zapotrzebowania względnie kosztów opartych na praktyce roku 1927.

- 5 1 Preliminuje się na prenumeratę pism fachowych 300 zł., na uzupełnienie biblioteki Izby dziełami fachowemi 2800 zł.

3 Dojazd i djety rewizora ze Zw. Buchalterów w Warszawie.

- 6 1 Djety Prezydenta Izby dziennie 61 zł. 16.342,—
- Na podróże Prezydenta Izby 2.800,—
- Na podróże członków Zarządu 1.200,—
- Na członków Izby 3.000,—
- Na podróże Komisji Rewizyjnej 240,—

Razem

23.582,—

- 7 1 Jak w roku 1927 pozycja fundusz do dyspozycji Prezydenta i Zarządu.

Par.	Poz.	T r e ś ć	Zł
<p>DZIAŁ XII.</p> <p>STAŁE DOCHODY I CIĘŻARY IZBY.</p> <p>DOCHÓD.</p> <p>Preliminuje się:</p> <p>1. Dywidenda od akcji Pom. Drukarni Rolniczej 7500 zł.; od 5 akcji Cukrowni w Chełmży 500 zł., od 113 akcji Spółki Okowicianej 226 zł. i od 128 udziałów tejże Spółki 77 zł., od 35 akcji Centr. Spirytusowej 35 zł. i od rachunku kredytowego w bankach prywatnych od sumy 50.000 zł. na 6 miesięcy 1750 zł.</p> <p>2. Czynsz dzierżawny w myśl kontraktu.</p> <p>3. Wpłaty na fundusz emeryt. od 29 urzędników etatowych (na stałym i prowizorycznym etacie) 3% od poborów, oraz procent od funduszu emeryt.</p> <p>ROZCHODY.</p>			
4	1	Według kontraktu.	
	2	Na centr. ogrzewanie gmachu Izby koksu 26.000 kg., węgla 6500 kg. i drzewa 5 m. Według cen rynkowych koszt zakupu wyniesie 2400 zł., za światło 180 zł. Wydatki połączone z czyszczeniem biur 650 zł., oraz za świadczenia na rzecz miasta 1480 zł.	
	3	Drobny remont i naprawa instalacji.	
	4	Asekuracje budynków nieruchomości i samochodu według polis.	
7	1	W pierwszym kwartale roku budżetowego do czasów wpłynięcia podatków Izba będzie zmuszona na pokrycie swych bieżących wydatków korzystać z doraźnego kredytu Banków do wysokości 50.000 zł. przez 3 miesiące, co przy 12% oprocentowaniu w stosunku rocznym wyniesie 1500 zł.	
	3	Preliminuje się na podstawie praktyki lat ubiegłych.	
8	1	Tytułem składki członkowskiej opłaca Izba na rzecz Zw. Polsk. Org. Roln. 125 zł. miesięcznie.	
9	1	Utrzymanie szofera $225,28 \times 12 = 3036,36$ + ubranie 450 zł. + mieszkanie, opał i światło 600 zł.	
		Niezbędny remont 2000 zł., benzyna, opony i smary 3950 zł.	
10	1	Efektywne wydatki w roku 1927.	
11	1	Pensje wdowie po ś. p. Kryzanie zł. $48,60 \times 12 = 583,2$, po ś. p. Kupke zł. $165,55 \times 12 = 1986,60$ zł. i emerytura p. Dąbrowskiego $363,35 \times 12 = 4360,20$ zł. + 6930 zł. 3% od urzędników + 2310 zł. jako 7% od funduszu em. + 9240 jako 4% od poborów urzędników etatowych, które płaci Izba.	
	2	W ciągu okresu budżetowego zachodzą zmiany na stanowiskach urzędniczych, które powodują koszta związane z przeniesieniem względnie przyjazdem nowoangażowanego urzędnika.	
13	1	Preliminowana suma przewiduje możliwość niewyzyskania wszystkich subwencji Ministerstwa wzgl. innych funduszy na specjalne cele w okresie budżetowym 1927, której zużytkowanie w okresie 1928/29 odbędzie się stosownie do rezultatów bilansu Izby za rok 1927.	
14	1	Renumeracja dla urzędników wydziałów powiatowych zajętych ściąganiem podatków 3000 zł., oraz na pokrycie części kosztów sporządzenia nowych wyciągów katastralnych.	



Biblioteka Główna UMK



300045309570

D. 578/52

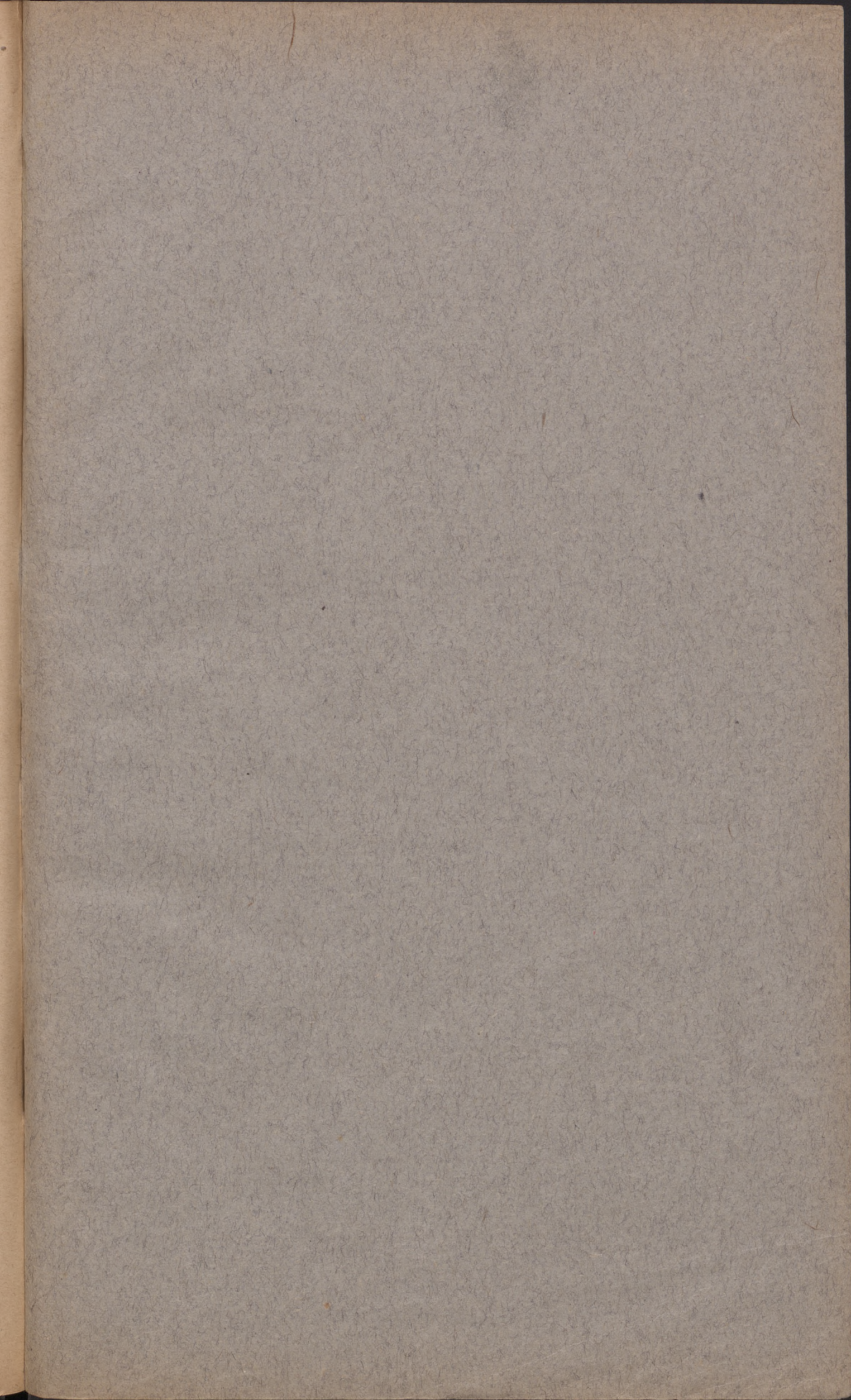

Biblioteka Główna UMK



300045309570