

Wielki Panie Kulminski  
Mojemu M. Panu Przew.

Ubo nie mam sie srod wiadomosci z Louanium, jednak nadmnie wrumieo, ze  
pieniadze na recommendaciy Wmsi dobrze rasily do Correspondenta  
Pana Hartmanowego. Dziekuję wielce iz ochotnie mi wysladowal  
chce srod, chce wracem mi oddawac uprzejmstwy i przyjazny miuj.  
Zechciej, za uwolnienie zastawij miiej, kary racz k. M. Pan do  
mnie oddawac przez pewne rze. Teraz umyslu posyłam do k. M.  
chce miec netelną deklaraciy, i prosze, abys mi Wmsi wyzdolil  
kilkadziesiąt tyzicy sztyck, kara Summa, a kerysdyj i, w tym niem na  
Słudziłich Wsiach zostajęym, do trzech lat prawem przyznany na Ma  
ietnosc miiej kretynowstwy, wrastawie w Wmsi zostawac bedzie.  
Teshyjs k. M. do postanowienia Contractu remny rachac nie mogl,  
tedy rleiz w homu pufalemu, re sie remny rmesie, i rapis prawny  
odbiene. rjny tbym miec przedw inpiratis, reby i to co na Wsiach  
prawem tak rle Wmsi danym zostawie winno, i co za uerificaciy, ce  
gos k. M. za rle dawniejszey Arendy Słudziłicy nie wybrał, pshare  
sie, zmorszy wie dny Summy, i dohita dajce reby Skopiszej rlyjs  
rozniosta, Wszytha tar ghdona Summa sub signore pomienney Ma  
ietnosc do trzech lat zostawala. Prore tedy jilno, abys k. M. Pan  
wyzdoleniem tej Summy przednim, deklarowal, i rmesie o Contract  
racyt, pewien stawa nego bedze, ze rlsadowac na dwojcy wlasnosc  
nie bedzie k. M., ale osrem content zostawie z rlyj i przyjazni  
miiej, kary k. M. woharjad osinaderac gotowem. Opredu odznan  
tego postanca mezz jilno prore. arah mi y z Louanium wiadomosc jny  
mesie. Oddac se rlyj chey i tase k. M. Pan jilno. w Solwome  
210 Febr. 1662

Wszystko musza wiesz  
Pani racznie achistamie mied  
Panie a mi k. M. Pan  
Pocznant sponem i k. M. Pan  
Wmsi sponem i k. M. Pan  
Mecarwo se w Wmsi k. M. Pan

abio wmsie M. Pan  
dpat miec Lemna prawe y  
atay wgalton rlyj potrebie Summa  
wygodzaj mi niezawode wmsi M. Pana  
y sin moj kary mers P. Podstoh dokryma  
slo wo Contractu mego Wmsi M. Pana  
w pewniom  
M. Pan  
Pawet Japreha  
W. W. W.

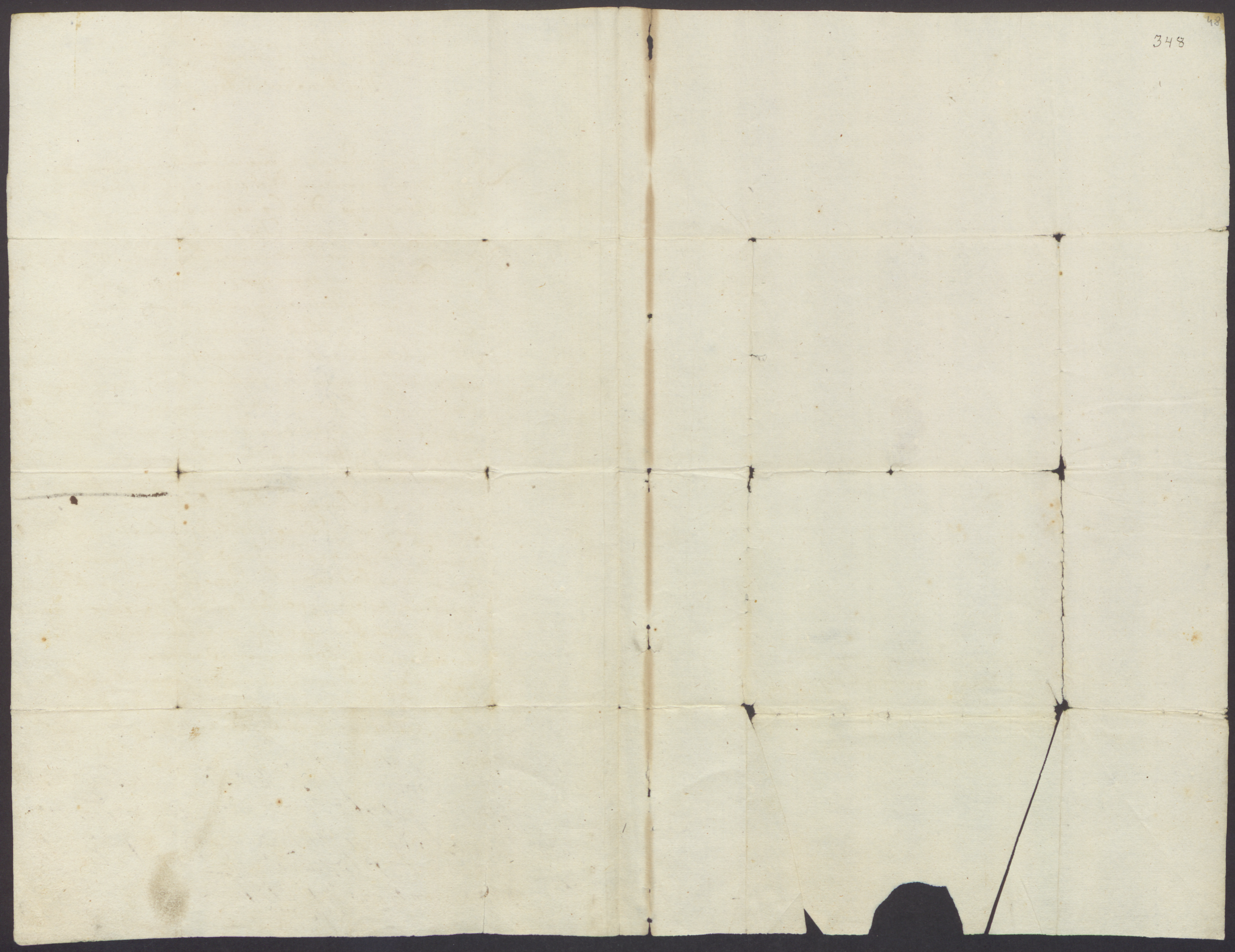



*Handwritten text in Latin script, oriented upside down. The text is mirrored across the horizontal fold of the paper. It appears to be a formal address or a short letter, mentioning names and titles.*

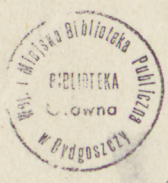

RKP 1226/28