

# NASZ PRZYJACIEL

Dodatek tygodniowy „Głosu Wąbrzeskiego” poświęcony sprawom  
oświatowym, kulturalnym i literackim

Nr. 27

Wąbrzeźno dnia 12 maja 1934 r.

Rok 12

## EWANGELJA

św. Marka rozdz. 16, wiersz 14-20

Na ostatek onym jedenaście (Apostołom) społem u stołu siedzącym ukazał się Jezus i wymawiał niedowiarstwo ich i zatwardzenie serca, iż tym, którzy Go widzieli, iż zmartwychwstał, nie uwierzyli. Mówił im: — „Idąc na wszystkie światy, opowiadajcie Ewangelię wszemu stworzeniu. Kto uwierzy i ochrzci się, zbawion będzie, a kto nie uwierzy, będzie potępion. A cuda tych, co uwierzą, to naśladować będą. W Imię moje czarty będą wyrzucać nowymi językami będą mówić, węże będą brać, — a choćby co śmiertelnego pili, szkodzić im nie będzie. Na niemocnych ręce będą kłaść, a dobrze się mieć będą. A Pan Jezus, potem jako do nich mówił, wzięty jest do Nieba i siedzi na prawicy Bożej. A oni wyszedłszy, przepowiadali wszędzie, a Pan dopomagał i utwierdzał mowę przez cuda poza idące”.

## NAUKA

Co wynika ze słów Jezusowych „Idźcie na wszystkie światy i t. d.?”  
Z tych słów widać, że Jezus

dał Apostołom rozkaz jak najwyraźniejszy, aby głosili wszędzie Jego św. Ewangelię, i że dał im Śwe Boskie upoważnienie do opowiadania Słowa Bożego. Pan Jezus przeto ustanowił władzę nauczycielską w Apostołach i ich następcach.

Co oznaczają słowa: „wszemu stworzeniu?”

Wszystkich ludzi całego świata. Chrystusa Pana wolą jest, by wszyscy ludzie przyszli do poznania prawdy i byli zbawieni.

Nie daremnie jednak mówił Pan: „wszemu stworzeniu”. Posłannictwo bowiem, jakie zdał Pan Kościołowi jako pośrednikowi zbawienia, nie tylko dotyczy ludzi, ale wszystkiego, na czym wskutek grzechu ludzkiego spoczywa klątwa. Chrystus przeto żąda, by wszystko, co wskutek grzechu uległo zniszczeniu i popadło w nieład, przywrócone zostało do pierwotnego stanu. Dlatego też przyjdzie koniec dni tego świata, ale już teraz ma Kościół władzę skutecznie to w części przez swe modlitwy, błogosławieństwa i cuda, którymi niweczy wpływ czartowski, chorym przywracać zdrowie, czyni nieszkodliwymi jadowite zwierzęta i trujące napoje, jak to Zbawiciel obszerniej wyklucza w dalszym ciągu dzisiejszej ewangelji.

Jakiej wiary wymaga Pan Jezus prócz chrztu św. do osiągnięcia zbawienia?

Wiary prawdziwej i żywej. Papież Grzegorz św. pisze: Prawdziwa wiara jest wtedy, gdy to, co ktoś w słowach wyznaje, nie jest sprzecznym z jego obyczajami. Słusznie przeto mówi Jan św. „Kto mówi, że zna Boga, a nie zachowuje Jego przykazań, kłamcą jest”. Dlatego też życie jest kamieniem probierczym wiary, tego tylko wiara jest prawdziwą, kto pełni w czynach, co wyznaje słowami. Niech przeto każdy — zwraca baczenie oko na stan swej duszy. Kto po chrzcie dotrzymuje, co w chrzcie czynić przyrzekł ten może na pewno twierdzić, że ma wiarę. Jeśli zaś przyrzeczeń nie dotrzymuje, lecz ma pociąg do złych czynów, chciwości i próżności, wtedy uważajmy, czy żałuje swych błędów. Sędzia bowiem miłosierny nie uważa takich za oszustów, co wracają na drogę prawdy, z której zoczyli.





Nowy wynalazek... Samolot mogący zastąpić także rowery.

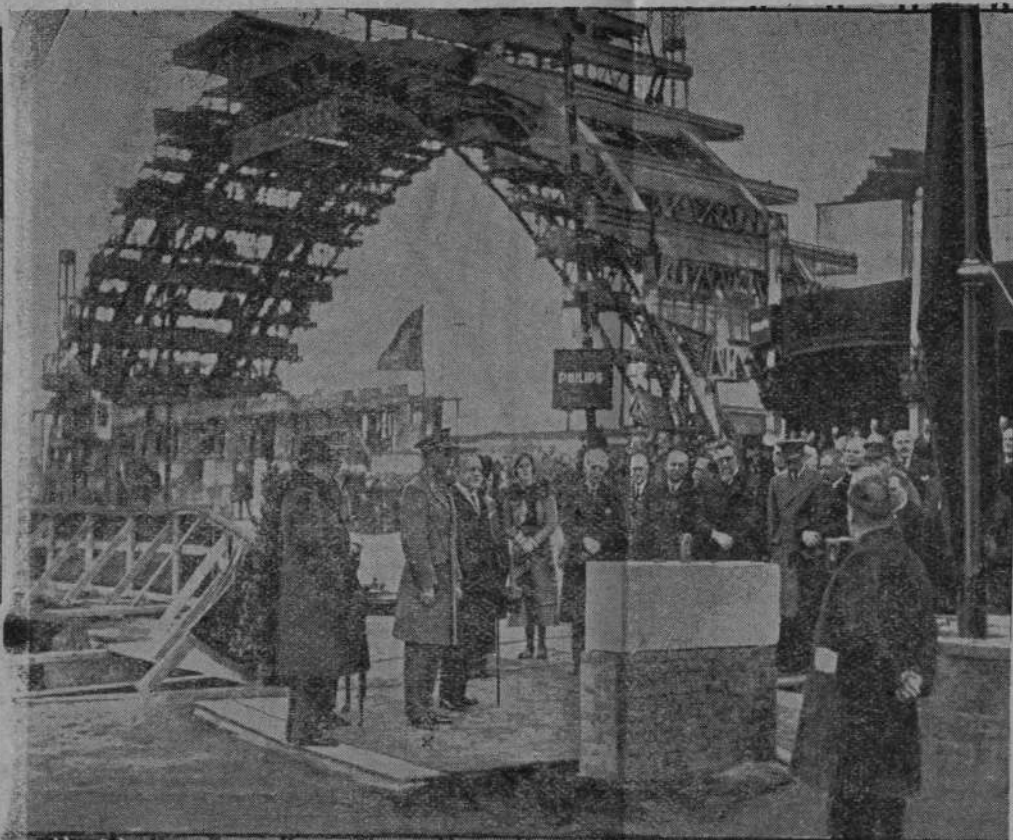

W Brukseli położono w obecności króla (X) kamień węgielny pod wystawę światową, która odbędzie się w przyszłym roku.

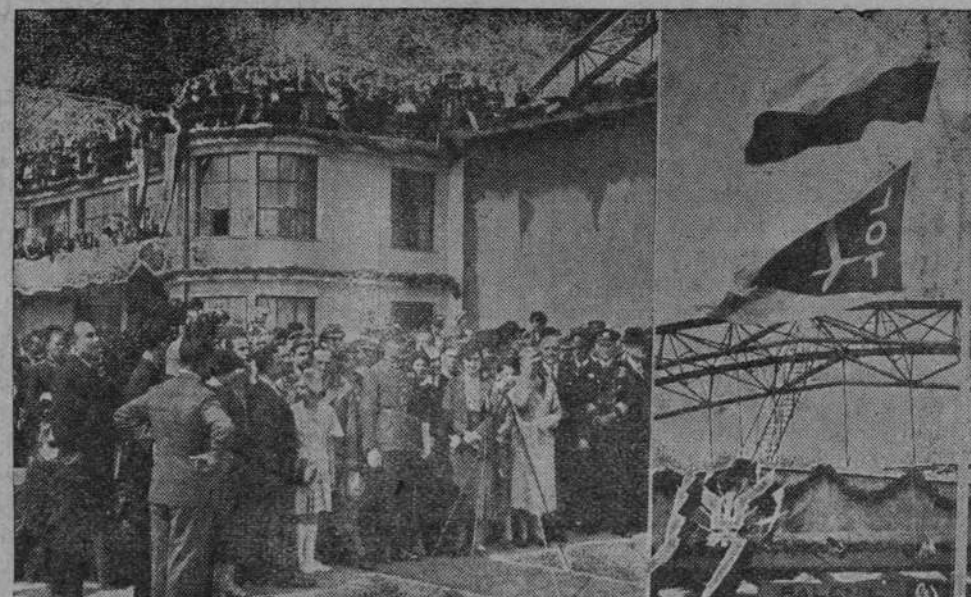

Chwila z uroczystego otwarcia lotniska cywilnego w Warszawie na Okęciu.



Na zdjęciu: ambasador p. Dawtjan przyjmuje raport dcy szwadronu, który go eskortować będzie na Zamek, gdzie p. ambasador złoży listy uwierzytelniające.

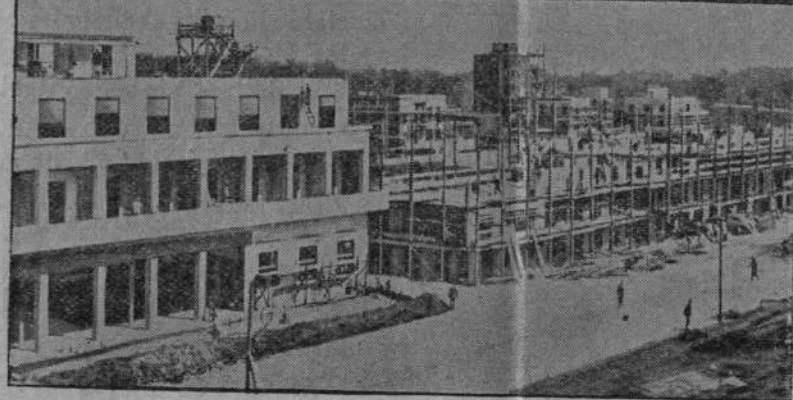

Mussolini kazał osuszyć bagna popytyńskie. Tam, gdzie dawniej istniały chorobonośne bagna (u góry), powstało obecnie piękne miasto. Sabaudia (na dole) — miasto to zostało w obecności pary królewskiej uroczystie poświęcone.



Adwokat Hubert, zamieszany w aferze Stawiskiej, popełnić samobójstwo. go, skoczył do rzeki Seine, chcąc



Święto 1 pułku ułanów w Warszawie — rozdanie nagród zwycięzcom zawodów pułkowych.



Dziennikarzy bułgarscy w Polsce.



Piotr Maszyński, laureat nagrody muzycznej.



Ks. dr. Teofil Bromboszcz, nowy biskup-sufrağan diecezji katowickiej.

## Sytuacja gospodarcza Gdyni w marcu

W ogólnej sytuacji gospodarczej Gdyni nastąpiło w ciągu marca pewne polepszenie, zwłaszcza w związku ze zwiększeniem ruchu budowlanego oraz bardziej intensywną pracą w porcie. Polepszenie to przede wszystkim odbiło się na zmniejszeniu ilości bezrobotnych o 1.388 osób, z tego na okręg gdyński przypada zmniejszenie o 288 osób, i na okręg wejherowski o 1.100 osób. Z końcem miesiąca marca ogólna ilość bezrobotnych wyniosła 5.250 osób, z tego w Gdyni 3.073 i w okręgu wejherowskim 2.177 osób.

Na rynku pieniężnym większych zmian nie zanotowano; ilość protestów zmniejszyła się o 123 weksle, sumarycznie wzrosła o 926 zł 48 gr. Ogólna ilość protestów wyniosła weksli 320 sztuk na sumę zł. 121.420.11. Walut skupiono na ogólną sumę 5.995.000 zł. Ogólna suma wkładów we wszystkich instytucjach bankowych okręgu utrzymała się na poziomie poprzedniego miesiąca. W Komunalnej Kasie Oszczędności w Gdyni zanotowano pewien wzrost wkładów.

W ogólnej sytuacji rolnictwa większe zmiany nie zaszły. W eksporcie ziemniaków nastąpiło pewne ożywienie. Zagranica w r. bieżącym żąda przeważnie ziemniaków uznanych, wskutek czego w podaży dał się zauważyć niedobór odmian ziemniaków kwalifikowanych. Ceny, płacone rolnikom za ziemniaki uznane wahały się od zł 5.50 do 6.50 za 100 kg loco stacja załadowania.

Na ziemniaki jadalne natomiast popyt ze strony eksporterów był nieznaczny. Ceny, uzyskiwane za ziemniaki jadalne, wahały się od zł 3.— za 100 kg franko wagon. Ceny za zboże i nabiał utrzymywane.

W ważniejszych gałęziach przemysłu gdyńskiego sytuacja przedstawiała się następująco: Łuszczarnia Ryżu była nieczynna z powodu braku surowca, który nadszedł dopiero w ostatnich dniach marca. Zakłady tłuszczowe „Union” pracowały na 3 zmiany, przerabiając 5.215 ton surowca zagranicznego. Produkcja oleju wynosiła 2.351 ton; makuchów 2.333 ton. Eksportowano tylko makuchy w ilości 980 ton.

Sytuacja na rynku spożywczo-kolonjalnym nie wykazała większych zmian. Herbata nieznacznie zwyżkowała zgodnie z tendencją na rynkach światowych. Zwyżka nastąpiła wskutek ograniczenia przez plantatorów holenderskich powierzchni uprawy plantacji. Obroty kawą były znacznie większe aniżeli w lutym, przytem zawarto większe transakcje terminowe, a to z powodu znacznej zwyżki cen kawy brazylijskiej. Zwyżka cen kawy dotyczyła niższych gatunków i dochodziła do 20%. Z korzeni pieprz wykazał tendencję zniżkową.

Na rynku owoców świeżych panowało duże ożywienie. Tendencja mocna. Dało się odczuwać brak przed świętami cytryn, których transporty nie zdążyły nadejść do Gdyni. Z owoców suszonych tendencję zniżkową wykazały śliwki amerykańskie. Brakło na rynku rozpowszechnionych u nas rodzynek kalifornijskich, które zostały wyparte przez rodzynki greckie, importowane do Polski w drodze kompensacji.

## KOMUNIKAT ZWIĄZKU EKSPORTERÓW ZIEMNIAKÓW.

W handlu ziemniaczanym miesiąc marzec stanowił corocznie moment zwrotny. Również w roku bieżącym począwszy od 10-go marca w handlu eksportowo-ziemniaczanym dało się zauważyć poważne ożywienie. Szereg firm eksportowych polskich zawarło umowy na dostawę sadzeniaków ziemniaczanych do Belgji, Francji, Zagłębia Saary itd. i to na poważne ilości. Zagranica w tym roku żąda prawie wyłącznie ziemniaków uznanych, natomiast producenci rolni, nie zachęceni niskimi cenami ubiegłorocznymi, wstrzymywali się od kwalifikacji ziemniaków, wskutek czego w podaży dał się zauważyć niedobór odmian kwalifikowanych. Ceny, jakie płacono rolnikom za ziemniaki uznane wahały się od zł 5,50 — 6,50 za 100 kg. loco stacja załadowania bez worka.

Popyt na ziemniaki jadalne ze strony eksporterów był nieznaczny i wbrew oczekiwaniom na rynku daje się zauważyć dość znaczną podaż ziemniaków jadalnych. Ceny uzyskiwane przez rolników za ziemniaki jadalne wahały się od zł 3—3,50 za 100 kg loco stacja załadowania, a tylko w wypadkach wyjątkowych dochodziły do zł 4,— za 100 kg.

W centralnych i wschodnich województwach gdzie rzekomo miał być znaczniejszy niedobór w zbiorach ziemniaków, ceny wahały się w granicach 3,50 — 4,— zł za 100 kg. loco stacja załadowania. Dostawy ziemniaków, dla Wileńszczyzny, idące z województw centralnych, odbywały się również po tych cenach, wskutek czego województwa zachodnie prawie że nie uczestniczyły w aprowizacji województw północno-wschodnich.

Ceny detaliczne w sklepach wykazywały tendencję zniżkową i niejednolitą.

Z powodu trudnego położenia przemysłu krochmalniczego, popyt na ziemniaki fabryczne jest bardzo mały, a ceny płacone za % kg. skrobi oscylowały od 16—19 groszy.

Aby te możliwości stworzyć i wykorzystać, Gdynia, również jak i jej zaplecze winny się zawczasu przygotować. Jako termin przygotowania odpowiedniej organizacji należy przyjąć datę postawienia na linję nowych statków PTT, uruchomienie których w związku z dążeniem Linji do ściągnięcia na Polskę turystów amerykańskich, będzie między innymi imperatywnie wymagało rozwiązania w Gdyni problemu hotelowego.

Aby do poruszonego zagadnienia podejść bliżej, należałoby przystąpić do utworzenia t. zw. „Bureau d'études”, któreby postawiło sobie za zadanie dokładne i wszechstronne przestudjowanie całokształtu wysuniętego zagadnienia, oraz opracowanie szczegółowego planu akcji, zmierzającej do jego zrealizowania.