

Partitura

Muzyka kościelna

STANISŁAWA MONIUSZKI.

	R	Rsr. kop.
1. Msza Święta na dwa Sopran i Alt z towarzyszeniem organów. Partytura i głosy		2, 80
2. Intende Voci. Duet na Sopran i Alt z towarzyszeniem organów	—	60.
3. Pieśni żałobne do Mszy świętej za dusze zmarłych, na cztery głosy (Sopran, Alt, Tenor i Bas) z towarzyszeniem organów Partytura i głosy		2, 40
4. O Władco świata! Modlitwa na Mezzo-sopran lub Baryton z towarzyszeniem organów	 40.
5. Ojciec nasz na cztery głosy (Sopran, Alt, Tenor, Bas) z towarzyszeniem organów		60.
6. Zwiastowanie (na Mezzo-sopran lub Baryton) z towarzyszeniem organów		45.
7. Pieśni naszego kościoła z harmonią, na organy ułożone i do grania przy Mszy czytanej przeznaczone		1, 40.
8. Nieszpory i pieśń Ostrobramska „Witaj Święta” Melodye kościelne z harmonią, na organy		50.
9. Msza Święta na dwa głosy (Sopran, Alt) z towarzyszeniem organów		1 60.
10. Laudate Dominum, duet na Sopran i Alt z towarzyszeniem fortepianu	—	60.
11. Modlitwa Panska, na jeden głos z towarzyszeniem organów Słowa J. Moroza	—	30.
12. Modlitwa, O Maryo bądź pozdrowiona	—	20.
13. Pieśń pokutna (Miserere mei)	—	20.
14. Na skrzydłach pieśni. Modlitwa	—	30.

WARSZAWA,

NAKLAD I WŁASNOŚĆ GEBETHNERA I WOLFFA.

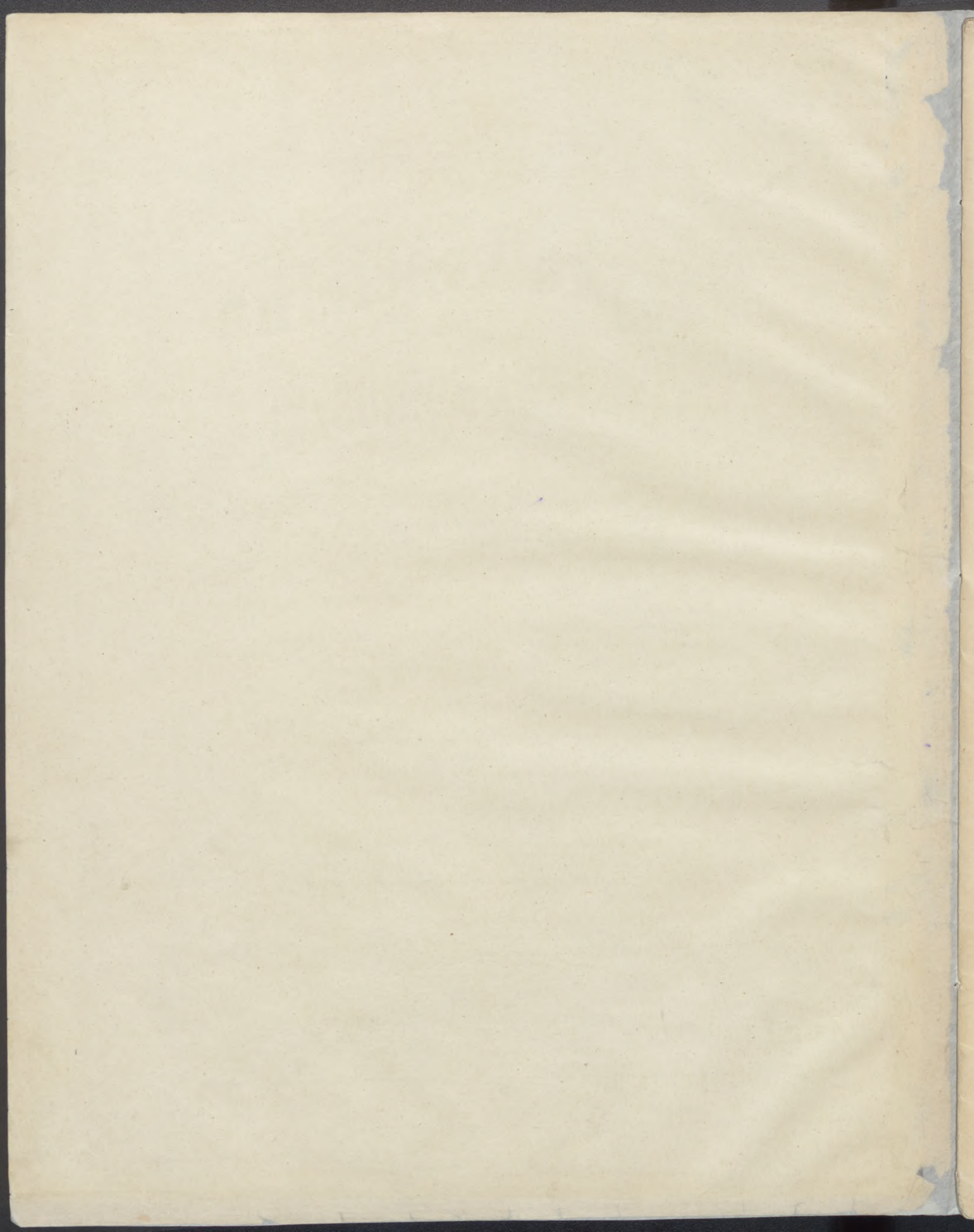

PIESNI ZAŁOBNE.

3

Pamięci Najdroższej Matki.

1 KYRIE.

Słowa A. Felińskiego.
Muzyka St. Moniuszki.

Largo

Soprano.

Alto.

Tenore.

Basso.

Organo.

p Na stopniach Twe - go *f* u - pa - da - my tro - nu po -
Przy niej do Cie - bie lud podno - si pie - nie, o

p Na stopniach Twe - go *f* u - pa - da - my tro - nu po -
Przy niej do Cie - bie lud podno - si pie - nie, o

p Na stopniach Twe - go *f* u - pa - da - my tro - nu po -
Przy niej do Cie - bie lud podno - si pie - nie, o

p Na stopniach Twe - go *f* u - pa - da - my tro - nu po -
Przy niej do Cie - bie lud podno - si pie - nie, o

Ped.
8 i 16 Ped.

Варшава. Дозволено Цензурою 12 Іюня 1901 г.

G. 508 W.

też - ny po - też - ny Sa - ba - ot Bo - że. Ja - każ o - fia - ra
niech go Twa do - broć las - ka - wie wy - słu - cha. Wlej w ser - ca na - sze

też - ny po - też - ny Sa - ba - ot Bo - że. Ja - każ o - fia - ra
niech go Twa do - broć las - ka - wie wy - słu - cha. Wlej w ser - ca na - sze

też - ny po - też - ny Sa - ba - ot Bo - że. Ja - każ o - fia - ra
niech go Twa do - broć las - ka - wie wy - słu - cha. Wlej w ser - ca na - sze

też - ny po - też - ny Sa - ba - ot Bo - że. Ja - każ o - fia - ra
niech go Twa do - broć las - ka - wie wy - słu - cha. Wlej w ser - ca na - sze

milszą Ci - być mo - że nad tę o - fia - rę Chrys - tu - sa za - ko - nu,
po - boż - noś - ci du - cha, i o - broć na nas oj - cow - skie wej - rze - nie,

milszą Ci - być mo - że nad tę o - fia - rę Chrys - tu - sa za - ko - nu,
po - boż - noś - ci du - cha, i o - broć na nas oj - cow - skie wej - rze - nie,

milszą Ci - być mo - że nad tę o - fia - rę Chrys - tu - sa za - ko - nu,
po - boż - noś - ci du - cha, i o - broć na nas oj - cow - skie wej - rze - nie,

milszą Ci - być mo - że nad tę o - fia - rę Chrys - tu - sa za - ko - nu,
po - boż - noś - ci du - cha, i o - broć na nas oj - cow - skie wej - rze - nie,

pp

nad tę o - fia - re Chrys - tu - sa za - ko - nu.
 i ob - róc na nas oj - cow - skie wej - rze - nie.

pp

nad tę o - fia - re Chrys - tu - sa za - ko - nu.
 i ob - róc na nas oj - cow - skie wej - rze - nie.

pp

nad tę o - fia - re Chrys - tu - sa za - ko - nu.
 i ob - róc na nas oj - cow - skie wej - rze - nie.

pp

nad tę o - fia - re Chrys - tu - sa za - ko - nu.
 i ob - róc na nas oj - cow - skie wej - rze - nie.

p Niech ta o - fia - ra w nie-bios Twych podwo - je, u - no - si u - no - si

p Niech ta o - fia - ra w nie-bios Twych podwo - je, u - no - si u - no - si

p Niech ta o - fia - ra w nie-bios Twych podwo - je, u - no - si u - no - si

p Niech ta o - fia - ra w nie-bios Twych podwo - je, u - no - si u - no - si

p z ka - dzi - deł wo - nią niech łzy po - ku - ty od kar nas o - chro - nią

p z ka - dzi - deł wo - nią niech łzy po - ku - ty od kar nas o - chro - nią

p z ka - dzi - deł wo - nią niech łzy po - ku - ty od kar nas o - chro - nią

p z ka - dzi - deł wo - nią niech łzy po - ku - ty od kar nas o - chro - nią

f i u - bla - ga - ją mi - ło - sierdzie Two - je, *pp* i u - bla - ga - - - ją
f i u - bla - ga - ją mi - ło - sierdzie Two - je, *pp* i u - bla - ga - - - ją
f i u - bla - ga - ją mi - ło - sierdzie Two - je, *pp* i u - bla - ga - - - ją
f i u - bla - ga - ją mi - ło - sierdzie Two - je, *pp* i u - bla - ga - - - ją

miłosierdzie Twoje.
 miłosierdzie Twoje.
 miłosierdzie Twoje.
 miłosierdzie Twoje.

i - ny o głasza na-u - ki *ff* świę-te, *p* o - gła-sza na - u - ki świę -
 i - ny o głasza na-u - ki *ff* świę-te, *p* o - gła-sza na - u - ki świę -
 i - ny o głasza na-u - ki *ff* świę-te, *p* na - u - ki świę -
 i - ny o głasza na-u - ki *ff* świę-te, *p* na - u - ki świę -

pp te, o - gła - sza na - u - ki świę - - - - te.
pp te, o - gła - sza na - u - ki świę - - - - te.
pp te, o - gła - sza na - u - ki świę - - - - te.
pp te, o - gła - sza na - u - ki świę - - - - te.

ca - ly świat niech gło - si zgod - nóm pie - - - niem:
 ca - ly świat gło - si zgod - nóm pie - - - niem:
 ca - ly świat gło - si zgod - nóm pie - - - niem:
 ca - ly świat gło - si zgod - nóm pie - - - niem:

Sopr: Solo.
 Świę - - - ty! świę - - - ty świę - ty świę -

Sopr: Tutti.
 Świę - - - ty! świę - ty świę - ty świę -
 Świę - - - ty! świę - ty świę - ty świę -
 Świę - - - ty! świę - ty świę - ty świę -
 Świę - - - ty! świę - ty świę - ty świę -

G. 508 W.

ty! Ho-san - - na!

ty! Ho-san - - na!

ty! Ho-san - - na! Ho-san - -

ty! Ho-san - - na! Ho-san - - na!

na!

Ho-san - - na!

Ho-san - - na!

G. 508 W.

BENEDICTUS.

Soprano. *p*
Bło-gosław Bo - że
Wzbudź miłość eno - ty,

Alto. *p*
Bło-gosław Bo - że
Wzbudź miłość eno - ty,

Tenore. *p*
Bło-gosław Bo - że
Wzbudź miłość eno - ty,

Basso. *p*
Bło-gosław Bo - że
Wzbudź miłość eno - ty,

Organo. *ped.*

Two - je - mu lu - do - wi, przyjm tę o - fia - re czei i dzięczy - nie - nia,
wzbudź w nas za grze - chy, po - ku - tu - ją - cym o - każ oj - cze li - tość

Two - je - mu lu - do - wi, przyjm tę o - fia - re czei i dzięczy - nie - nia,
wzbudź w nas za grze - chy, po - ku - tu - ją - cym o - każ oj - cze li - tość

Two - je - mu lu - do - wi, przyjm tę o - fia - re czei i dzięczy - nie - nia,
wzbudź w nas za grze - chy, po - ku - tu - ją - cym o - każ oj - cze li - tość

Two - je - mu lu - do - wi, przyjm tę o - fia - re czei i dzięczy - nie - nia,
wzbudź w nas za grze - chy, po - ku - tu - ją - cym o - każ oj - cze li - tość

Organo.

niech Twoja łas - ka du - cha w nas od - no - wi i u - to - ru - je dro - gę,
 a daj nam zgo - de, po - koj i ob - fi - tość, w ser - ca strapio - nych zeszlij

niech Twoja łas - ka du - cha w nas od - no - wi i u - to - ru - je dro - gę,
 a daj nam zgo - de, po - koj i ob - fi - tość, w ser - ca strapio - nych zeszlij

niech Twoja łas - ka du - cha w nas od - no - wi i u - to - ru - je dro - gę,
 a daj nam zgo - de, po - koj i ob - fi - tość, w ser - ca strapio - nych zeszlij

niech Twoja łas - ka du - cha w nas od - no - wi i u - to - ru - je dro - gę,
 a daj nam zgo - de, po - koj i ob - fi - tość, w ser - ca strapio - nych zeszlij

do zba - wie - - nia i u - to - ru - je dro - gę do zba -
 świę - te po - cie - - chy, w ser - ca stra - pio - ne zeszlij świę - - - te po -

do zba - wie - nia i u - to - ru - je dro - gę do zba -
 świę - te po - cie - chy, w ser - ca stra - pio - ne zeszlij świę - te po - - -

do zba - wie - - nia i u - to - ru - je dro - gę do zba -
 świę - te po - cie - - chy, w ser - ca stra - pio - ne zeszlij świę - te po - -

do zba - wie - nia i u - to - ru - je dro - gę do zba -
 świę - te po - cie - chy, w ser - ca stra - pio - ne zeszlij świę - - - te po -

u - niz-cie się tro - - ny! przed śmier - tel -

u - niz-cie się tro - - ny! przed śmier - tel -

u - niz-cie się tro - ny! przed śmier - tel -

ni - - ków o - kiem u - ta - jo - - ny,

ni - - ków o - kiem u - ta - jo - - - ny,

ni - ków o - kiem u - ta - jo - - - ny,

pod po - sta - cia - - - mi wi - - - na i

pod po - sta - cia - - mi wi - - - na i

pod po - sta - cia - - mi wi - - - na i

chle - - - ba, Bóg zstą - pił z nie - - - ba,

chle - - - ba, Bóg zstą - pił z nie - - - ba,

chle - ba, Bóg zstą - pił z nie - - - ba,

Bóg z sta - pił z nie - - ba, Bóg z sta - pił

Bóg z sta - pił z nie - - ba, Bóg

Bóg z sta - pił z nie - - ba, Bóg

z nie - - - - - ba .

z sta - - - - - pił z nie - - - - - ba .

z sta - - - - - pił z nie - - - - - ba .

The second system continues the vocal and piano parts. The vocal parts have long lines indicating sustained notes. The piano accompaniment continues with the same rhythmic pattern.

5
Ped.
8 i 16 Ped.

Tutti.
Ba - - ran - ku

Tutti.
Ba - - ran - ku

Tutti.
Ba - - ran - ku

Tutti.
Ba - - ran - ku

Bo - - ży! Zbaw - co Twe - go lu - - - du!

Bo - - ży! Zbaw - co Twe - go lu - - - du!

Bo - - ży! Zbaw - co Twe - go lu - - - du!

Bo - - ży! Zbaw - co Twe - go lu - - - du!

u - - czyn god - né - - - mi nas no-we - go

u - - czyn god - né - - - mi nas no-we - go

u - - czyn god - né - - - mi nas no-we - go

u - - czyn god - né - - - mi nas no-we - go

cu - - du. Wstap w nas! na - szé - - - mi

cu - - du. Wstap w nas! na - szé - - - mi

cu - - du. Wstap w nas! na - szé - - - mi

cu - - du. Wstap w nas! na - szé - - - mi

za - władnij ser - ca - - - mi, a miesz - kaj

za - władnij ser - ca - - - mi, a miesz - kaj

za - władnij ser - ca - - - mi, a miesz - kaj

za - władnij ser - ca - - - mi, a miesz - kaj

z na - - mi i miesz - - - kaj z na - - - mi,
z na - - mi i miesz - - - kaj z na - - - mi,
z na - - mi i miesz - - - kaj z na - - - mi,
z na - - mi i miesz - - - kaj z na - - - mi,

a mieszkaj z na - - - -
a miesz - - - kaj z na - - -
a miesz - - - kaj z na - - -
a miesz - - - kaj z na - - -

G. 508 W.
BIBLIOTEKA
W TOSZNI
UNIWERSYTECZNA
K. 1981/55

Biblioteka
U. M. K.
Toruń

IV 8358

12-

05 MAJ 1909