

Verzeichniss sämtlicher Ortschaften

in den Provinzen Cseschen und Woiwodschaft

I. Abtheilung: Provinz Ostpreussen

II. Abtheilung: Provinz Westpreussen

J. J. Justizrath Trommer
Rechtsanwalt und Notar
Styeburg, Wpr.

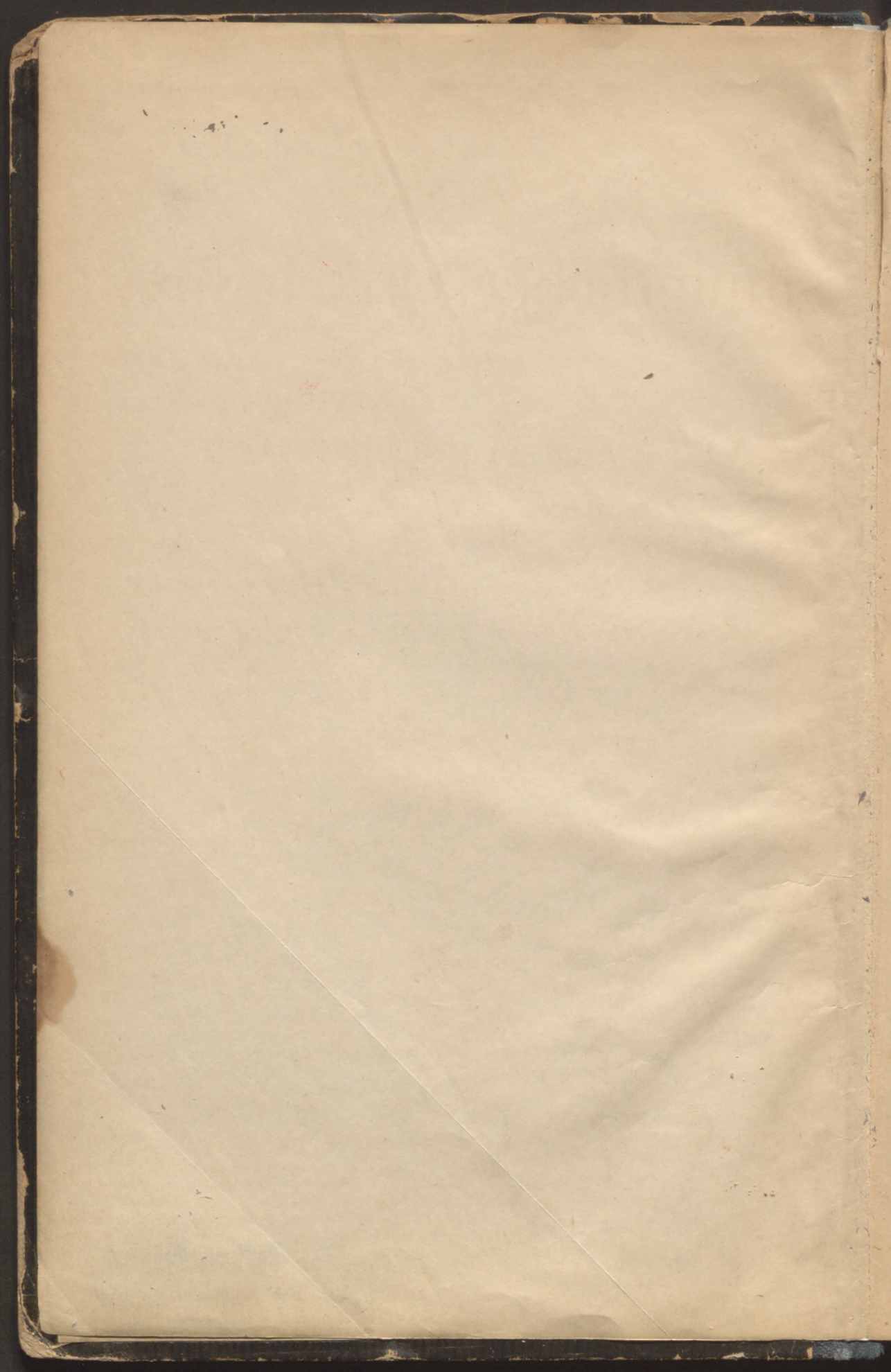

Prof. Justizrath Trommer
Rechtsanwalt und Notar
Strasburg, Wpr.

Cyrt. Bonn.
Trommer 2/10.91
Prof. Dr. Justizrath

Verzeichniss sämmlicher Ortschaften

in den Provinzen

Ost- und Westpreussen

mit Angabe

des Kreises, des Amtsgerichtsbezirks und der Postanstalt,
durch welche die Bestellung der Postsendungen ausgeführt wird.

Zum Dienstgebrauche für die Postanstalten bearbeitet.

Königsberg (Preussen), 1891.

I. Abtheilung: Provinz Ostpreussen. — II. Abtheilung: Provinz Westpreussen.



Berlin 1891.

Gedruckt in der Reichsdruckerei.

Verzeichnis
sämmlicher Ortschaften

in den Provinzen

Ost- und Westpreussen

mit Angabe

des Kreises, des Amtsgerichtsbezirks und der Postanstalt,
durch welche die Bestimmung der Postverbindungen angeführt wird.

Zum Dienstgebrauch für die Postanstalten bearbeitet.

Königsberg (Preussen), 1881.

I. Abteilung: Provinz Ostpreussen. — II. Abteilung: Provinz Westpreussen.

BIBLIOTEKA
UNIwersYTECKA
w Torunlu

125450

Berlin 1881.

Gedruckt in der Reichsdruckerei.

D 200/15

Verzeichniss

der bei Bezeichnung der Wohnstätten (ob Dorf, Mühle u. s. w.) zur Anwendung
kommenden Abkürzungen.

<i>Ab</i>	für Abbau, Ausbau.	<i>G</i>	für Gut, Gehöft.	<i>Rg</i>	für Rittergut.
<i>Abd</i>	" Abdeckerei.	<i>Hw</i>	" Hammerwerk.	<i>Schf</i>	" Schäferei.
<i>Adl</i>	" Adlig.	<i>H</i>	" Haus.	<i>Schlf</i>	" Schleiferei.
<i>Afr</i>	" Amtsfreiheit.	<i>Hgr</i>	" Häusergruppe.	<i>Schlsnh</i>	" Schleusenhaus.
<i>Ans</i>	" Ansiedelung.	<i>Hbst</i>	" Hebestelle.	<i>Schl</i>	" Schloss.
<i>Bd</i>	" Bad, Badeort.	<i>Hf</i>	" Hof, Hofstelle.	<i>Schlfr</i>	" Schlossfreiheit.
<i>Bh</i>	" Bahnhof.	<i>Hll</i>	" Holländerei.	<i>Schu</i>	" Schule.
<i>Bw</i>	" Bahnwärterhaus.	<i>Hu</i>	" Hufen.	<i>Sp</i>	" Spinnerei.
<i>B</i>	" Bauerschaft, Bauergut.	<i>Jgh</i>	" Jagdhaus, Jägerhaus.	<i>St</i>	" Stadt.
<i>Bgw</i>	" Bergwerk.	<i>Kg</i>	" Kammergut.	<i>Thl</i>	" Theil.
<i>Brkh</i>	" Brückenhaus.	<i>Kp</i>	" Kapelle.	<i>Vw</i>	" Vorwerk.
<i>Chh</i>	" Chausseehaus.	<i>Kd</i>	" Kirchdorf.	<i>Wdh</i>	" Waldhaus.
<i>Dm</i>	" Domäne, Dominium.	<i>Kl</i>	" Kloster.	<i>Wssm</i>	" Wassermühle.
<i>D</i>	" Dorf.	<i>Kgl</i>	" Königlich.	<i>W</i>	" Weiler.
<i>Eh</i>	" Eisenhütte.	<i>K</i>	" Kotten.	<i>Wk</i>	" Werk.
<i>Etbl</i>	" Etablissement.	<i>Kol</i>	" Kolonie, Kolonat.	<i>Wh</i>	" Wirthshaus, Wirtschaft.
<i>Fb</i>	" Fabrik.	<i>Kr</i>	" Krug.	<i>Z</i>	" Zeche.
<i>Fd</i>	" Fischerdorf.	<i>Mfl</i>	" Marktflecken.	<i>Zg</i>	" Ziegelei.
<i>Fl</i>	" Flecken.	<i>Mei</i>	" Meierei.	<i>Zh</i>	" Zollhaus.
<i>Fo</i>	" Forsthaus, Försterei.	<i>M</i>	" Mühle.		
<i>Er</i>	" Freiheit.	<i>Oföst</i>	" Oberförsterei.		
<i>Gh</i>	" Gasthaus.	<i>Ppm</i>	" Papiermühle.		
<i>Gm</i>	" Gemeinde.	<i>Ppfb</i>	" Papierfabrik.		
<i>Glh</i>	" Glashütte.	<i>Pfd</i>	" Pfarrdorf.		
<i>Gr</i>	" Grube.	<i>Pw</i>	" Pochwerk.		

Die Posthülfsstellen werden durch
ein Briefbild \approx unmittelbar hinter
dem Ortsnamen bezeichnet.

Vorbemerkungen.

I. Politische Eintheilung der Provinzen Ost- und Westpreussen nebst Angabe der Organisation der Verwaltungsbehörden und der Einwohnerzahl sämtlicher Stadtgemeinden.

A. Provinz Ostpreussen.

Die Provinz Ostpreussen umfasst ein Gebiet von 36 980,81 qkm ohne Haff- und Meerestheile mit 1 968 000 Einwohnern und zerfällt in die Regierungsbezirke Königsberg (Pr.) und Gumbinnen.

Ober-Präsidium, Provinzialrath der Provinz, Consistorium (Provinzial-Vorstand, Commissionen für die beiden theologischen Kandidaten-Prüfungen), Provinzial-Schul-Collegium, Medizinal-Collegium, Provinzial-Steuer-Direction und die Landes-Direction mit der Invaliditäts- und Alters-Versicherungs-Anstalt der Provinz Ostpreussen haben ihren Sitz in Königsberg (Pr.).

Die Reichs-Post- und Telegraphen-Verwaltung ist vertreten durch die Kaiserlichen Ober-Postdirectionen in Königsberg (Pr.) und Gumbinnen.

Es bestehen eine Landes-Universität, ein landwirthschaftliches Institut verbunden mit einer Thierarznei-Klinik, ein pädagogisches Seminar für höhere Schulen, eine Königliche Kunst-Akademie, eine Sternwarte in Königsberg (Pr.), das Lyceum Hosianum in Braunsberg, bei welchem nur die theologische und philosophische Fakultät vertreten ist; ferner die landwirthschaftlichen Schulen in Heiligenbeil und Marggrabowa, sowie die Hebammen-Lehr- und Entbindungs-Anstalten in Königsberg (Pr.) und Gumbinnen.

Unter der Leitung bz. Aufsicht des Ober-Präsidiums stehen:

Provinzial-Schul-Collegium in Königsberg (Pr.).

1. Gymnasien in Allenstein, Bartenstein, Braunsberg (kath.), Gumbinnen, Hohenstein, Insterburg (m. R. Gymn.), Königsberg (Altstädt., Kneiphöf, Wilhelms-Gymnasium, Friedrichs-Collegium), Lyck, Memel, Rastenburg, Roessel (kath.), Tilsit, Wehlau;
2. Realgymnasien in Insterburg, Königsberg (a. d. Burg, Städtisches), Osterode, Tilsit;
3. Progymnasien in Königsberg (Waisenhaus), Lötzen;
4. Real-Progymnasien in Gumbinnen, Pillau;
5. Höhere Bürgerschule in Königsberg (Löbenichtsche);
6. Schullehrer-Seminar in Angerburg, Braunsberg (kath.), Karalene, Ortelsburg, Osterode, Pr. Eylau, Ragnit, Waldau;
7. Präparanden-Anstalten in Friedland, Friedrichshof, Lötzen, Pillkallen;
8. Taubstumm- und Blinden-Anstalten:
 - a) Provinzial-Taubstumm-Anstalten in Angerburg, Königsberg, Roessel;
 - b) private Ostpr. Central-Taubstumm-Anstalt in Königsberg;
 - c) private Ostpr. Provinzial-Blinden-Unterrichts-Anstalt in Königsberg.

Die General-Commission zur Regelung der gutsherrlichen und bäuerlichen Verhältnisse für die Provinz Ostpreussen hat ihren Sitz ausserhalb der Provinz in Bromberg.

Der Provinzial-Steuer-Direction in Königsberg unterstehen:

1. Erbschafts-Steuer-Aemter und Stempel-Fiskalate I (für den Rgbz. Königsberg (Pr.) mit Ausnahme der Kreise Memel, Labiau, Wehlau, Gerdauen) und II (für den Rgbz. Gumbinnen und die Kreise Memel, Labiau, Wehlau, Gerdauen) in Königsberg;
2. Haupt-Zoll-Aemter in Eydtkuhnen, Johannisburg, Memel, Neidenburg, Pillau, Prostken, Tilsit;
3. Haupt-Steuer-Aemter in Braunsberg, Friedland, Gumbinnen, Königsberg, Osterode.

Den Haupt-Zoll- bz. Haupt-Steuer-Aemtern sind die nachbezeichneten Stellen zugetheilt:

- a) dem Haupt-Zoll-Amt in Eydtkuhnen: die Neben-Zoll-Aemter I in Eydtkuhnen, Schirwindt; die Neben-Zoll-Aemter II in Missischken, Schillehnen (a. d. Memel); die Steuer-Aemter I in Pillkallen und Stallupönen sowie das Steuer-Amt II in Szittkehmen;
- b) dem Haupt-Zoll-Amt in Johannisburg: das Neben-Zoll-Amt I in Dlottowen sowie die Steuer-Aemter I in Bialla, Lötzen, Nikolaiken, Sensburg;
- c) dem Haupt-Zoll-Amt in Memel: die Neben-Zoll-Aemter II in Bajohren, Kolleszischken; Laugallen, Nimmerstatt, Pöszeiten; das Steuer-Amt I in Russ; das Steuer-Amt II in Heydekrug,

- d) dem Haupt-Zoll-Amt in Neidenburg: die Neben-Zoll-Aemter I in Friedrichshof, Illowo (Ostpr.), Opaleniec; die Neben-Zoll-Aemter II in Camerau, Napierken; die Steuer-Aemter I in Mensguth, Ortelsburg, Soldau;
- e) dem Haupt-Zoll-Amt in Pillau: das Steuer-Amt II in Fischhausen;
- f) dem Haupt-Zoll-Amt in Prostken: die Neben-Zoll-Aemter I in Czymochen, Mierunskan, Klein-Prostken; das Neben-Zoll-Amt II in Borszymmen; die Steuer-Aemter I in Lyck, Marggrabowa, Widminnen;
- g) dem Haupt-Zoll-Amt in Tilsit: die Neben-Zoll-Aemter I in Laugszargen, Schmallingken; die Neben-Zoll-Aemter II in Augsgirren, Laugallen, Thomascheiten; das Steueramt I in Ragnit; die Steuer-Aemter II in Kaukehmen, Kraupischken;
- h) dem Haupt-Steuer-Amt in Braunsberg: die Steuer-Aemter I in Bartenstein, Pr. Holland, Wormditt; die Steuer-Aemter II in Heilsberg, Landsberg, Zinten; die Kanal-Zoll-Hebestellen in Buchwalde, Neukussfeld; die Zucker-Steuerstelle in Hirschfeld;
- i) dem Haupt-Steuer-Amt in Friedland: die Steuer-Aemter I in Gerdaunen, Labiau, Rastenburg, Tapiau; die Zuckersteuerstellen in Rastenburg und Tapiau;
- j) dem Haupt-Steuer-Amt in Gumbinnen: die Steuer-Aemter I in Angerburg, Darkehmen, Goldap, Insterburg;
- k) dem Haupt-Steuer-Amt in Osterode: die Steuer-Aemter I in Allenstein, Bischofsburg, Gilgenburg, Hohenstein, Mohrunge, Wartenburg; die Steuer-Aemter II in Bischofsstein, Guttstadt, Liebenmühl, Saalfeld.

Dem Ober-Präsidenten sind unmittelbar untergeordnet:

Die Direction der Rentenbank für die Provinzen Ost- und Westpreussen in Königsberg.

Die Aichungs-Inspection für die Provinzen Ost- und Westpreussen in Königsberg mit dem Königlichen Aichungs-Amt in Königsberg und den Gemeinde-Aichungs-Aemtern in Allenstein, Bartenstein, Braunsberg, Culm, Danzig, Darkehmen, Dirschau, Elbing, Goldap, Graudenz, Gumbinnen, Insterburg, Johannsburg, Konitz, Labiau, Löbau, Marienburg, Marienwerder, Memel, Neidenburg, Pr. Stargardt, Thorn, Tilsit, Wehlau.

Gewerbe-Kammer für die Provinz Ostpreussen in Königsberg.

Staatliche Anstalt zur Gewinnung thierischen Impfstoffs und Impf-Institut in Königsberg. Seeamt in Königsberg.

Bezirks-Verwaltungsgerichte befinden sich in Königsberg und Gumbinnen.

Dem Provinzial-Ausschuss in Königsberg unterstehen:

- a) Besserungsanstalt in Tapiau;
- b) Provinzial-Iren-Heil- und Pflege-Anstalten in Allenberg bei Wehlau, Kortau bei Allenstein;
- c) Taubstumm-Anstalten in Angerburg, Königsberg, Roessel;
- d) Wilhelm-Augusta-Siechenhaus für die Provinz Ostpreussen in Pr. Eylau;
- e) Löbenicht'sche Hospital in Königsberg;
- f) Idiotenanstalt in Rastenburg;
- g) Heil- und Pflegeanstalt für Epileptische in Carlshof bei Rastenburg.

In Ostpreussen sind ferner vorhanden:

Niedere landwirthschaftliche Lehranstalt in Lehrhof (Kr. Ragnit);
 Ackerbauschulen in Spitzings bei Königsberg, Altstadt (Kr. Osterode);
 Landwirthschaftliche Winterschulen in Allenstein, Gumbinnen, Wehlau, Braunsberg;
 Molkereischulen in Warnikam (Kr. Heiligenbeil), Karmitten (Kr. Königsberg);
 Ostpreussische landwirthschaftliche Berufsgenossenschaft in Königsberg.

Landschaftliche Kredit-Institute:

Ostpreussische General-Landschafts-Direction in Königsberg;
 Ostpreussische landschaftliche Darlehnskasse in Königsberg.

Provinzial-Feuer-Societäten:

General-Feuer-Societäts-Direction der Ostpreussischen Landschaft in Königsberg;
 Direction der Ostpreussischen Land-Feuer-Societät in Königsberg;
 Ostpreussische Städte-Feuer-Societäts-Direction in Königsberg;

Die Verwaltung des Bisthums Ermland mit dem Domkapitel und dem General-Vikariat in Frauenburg (Östpr.).

Die Provinz Ostpreussen ist dem Berg-Revier in Grünberg (Ober-Bergamt zu Breslau) unterstellt:

Königliche Eisenbahn-Betriebsämter (unterstellt der Königl. Eisenbahn-Direction in Bromberg) in Königsberg für die Strecken

- a) Seepothen (ausschl.) — Königsberg — Eydtkuhnen,
- b) Königsberg (Lizentbahnhof ausschl.) — Labiau — Tilsit,
- c) Insterburg — Lyck (ausschl.),
- d) Lyck — Johannsburg (ausschl.),
- e) Insterburg — Memel (einschl.);

in Allenstein für die Strecken

- a) Allenstein (einschl.) — Insterburg (ausschl.),
- b) Allenstein — Göttkendorf — Kobbeldude (ausschl.),
- c) Braunsberg (ausschl.) — Mehlsack (einschl.),
- d) Allenstein — Johannsburg (einschl.),
- e) Allenstein — Soldau (ausschl.).

Direktion der Ostpreussischen Südbahn in Königsberg für die Strecken:

Königsberg — Prostken,
Königsberg — Pillau,
Fischhausen — Palmnicken.

Betriebsdirektion der Königsberg—Cranzer Eisenbahn in Königsberg für die Strecke:
Königsberg — Cranz.

Zweigstellen der Reichsbank:

Reichsbank-Hauptstelle in Königsberg,
Reichsbankstellen in Memel, Tilsit;

Reichsbanknebenstellen und zwar

mit Kasseneinrichtung in Allenstein, Gumbinnen, Lyck, Rastenburg;

ohne Kasseneinrichtung in Allenburg, Bartenstein, Braunsberg, Goldap, Labiau, Osterode,
Pillkallen, Russ, Schirwindt, Wehlau;

Reichsbankcommandite in Insterburg;

Reichsbankwaarendepots in Bischofsburg, Fischhausen, Friedland, Gerdauen, Mühlhausen, Saalfeld,
Schippenbeil, Stallupönen, Tapiau.

I. Der Regierungsbezirk Königsberg

(21 108,54 qkm mit 1 181 595 Einwohnern)

zerfällt in die nachbezeichneten 20 Kreise mit folgenden Landrathsämtern und Stadtgemeinden:

a. Kreise.	b. Landrathsämter (Sitz.)	c. Stadtgemeinden (mit Einwohnerzahl in Klammern).
1. Allenstein	Altenstein	Altenstein (18 312), Wartenburg (4 910),
2. Braunsberg	Braunsberg	Braunsberg (10 630), Frauenburg (2 527), Mehlsack (3 908), Wormditt (5 159),
3. Fischhausen	Fischhausen	Fischhausen (2 879), Pillau (3 988),
4. Friedland	Domnau	Bartenstein (6 436), Domnau (1 836), Friedland (2 600), Schippenbeil (3 058),
5. Gerdauen	Gerdauen	Gerdauen (2 591), Nordenburg (2 253),
6. Heiligenbeil	Heiligenbeil	Heiligenbeil (3 761), Zinten (3 350),
7. Heilsberg	Guttstadt	Guttstadt (4 755), Heilsberg (5 460),
8. Königsberg (Stadtkreis)	Königsberg (Pr.) [Polizei- Präsidium]	Königsberg (Pr.) (161 149),
9. Königsberg (Landkreis)	Königsberg (Pr.)	
10. Labiau	Labiau	Labiau (4 863),
11. Memel	Memel	Memel (19 369),
12. Mohrungen	Mohrungen	Liebstadt (2 476), Mohrungen (3 793), Saalfeld (2 493),
13. Neidenburg	Neidenburg	Neidenburg (4 256), Soldau (3 508),
14. Ortelsburg	Ortelsburg	Ortelsburg (3 132), Passenheim (1 999), Willenberg (2 323),
15. Osterode	Osterode	Gilgenburg (1 740), Hohenstein (2 412), Liebemühl (1 986), Osterode (9 292),
16. Pr. Eylau	Pr. Eylau	Creuzburg (1 976), Landsberg (2 453), Pr. Eylau (3 440),
17. Pr. Holland	Pr. Holland	Mühlhausen (2 209), Pr. Holland (4 936),
18. Rastenburg	Rastenburg	Barten (1 646), Drengfurt (2 341), Rastenburg (7 046),
19. Roessel	Bischofsburg	Bischofsburg (4 232), Bischofstein (3 225), Roessel (4 436), Seeburg (2 801),
20. Wehlau	Wehlau	Allenburg (1 838), Tapiau (3 936), Wehlau (5 015).

Dem Regierungs-Präsidenten sind unmittelbar unterstellt:

die genannten Landrathsämter,
das Polizei-Präsidium in Königsberg,
die Kreis-Physiker und Kreis-Wundärzte,
die Departements- und Kreis-Thierärzte,
die Baukreise und Bau-Beamten,
die Dünen-Bezirke für die Kurische Nehrung (in Schwarzort, Rossitten, Cranz) und die Frische
Nehrung (in Grossbruch)
die Deichämter- und Deichbeamten in Alt-Passarge (Kr. Heiligenbeil) und Caymen-Lablacken (Kr.
Labiau),
die Fischereibeamten in Memel und Pillau,
die Kaufmännischen Korporationen in Königsberg, Memel, Braunsberg (Ostpr.),
die Schiffahrts-Commissionen (Hafen-Polizei-Commissionen in Königsberg, Memel; Schiffer-Prüfungs-
Commission in Pillau, Memel; Seemanns-Aemter in Pillau, Memel, Königsberg),
die Navigations-Schulen in Pillau und Memel,
die Strand-Aemter in Memel und Pillau,
das Marienstift in Königsberg,

die Königliche Kunst- und Gewerbeschule in Königsberg,
 die Strafanstalt in Wartenburg,
 die Kreis-Schul-Inspectoren,
 das Waisenhaus in Königsberg,
 die Privat-Präparanden-Anstalten in Drengfurt, Hohenstein, Medenau, Mehlaiken, Schippenbeil;
 die Kataster-Beamten in Allenstein, Braunsberg, Fischhausen, Friedland, Gerdaunen, Heiligenbeil,
 Heilsberg, Königsberg, Labiau, Memel, Mohrungen, Neidenburg, Ortelsburg, Osterode, Pr.
 Eylau, Pr. Holland, Rastenburg, Roessel, Soldau, Wehlau,
 die Kreiskassen (in den Kreisstädten).

In Bezug auf das Forstwesen zerfällt der Regierungsbezirk in 6 Forstmeisterbezirke, nämlich:

- a) Königsberg — Ortelsburg mit den Oberförstereien in Puppen, Ratzeburg, Friedrichsfelde, Reusswalde, Corpellen; Hartigswalde, Grünfließ;
- b) Königsberg — Allenstein mit den Oberförstereien in Purden, Ramuck, Lanskerofen, Kudippen, Jablonken, Taberbrück, Liebemühl, Alt-Christburg;
- c) Königsberg — Pr. Eylau mit den Oberförstereien in Sadlowo, Wichertshof, Pr. Eylau, Foedersdorf, Tapiau, Gauleden;
- d) Königsberg — Labiau mit den Oberförstereien in Drusken, Alt-Sternberg, Neu-Sternberg, Mehlaiken, Pfeil, Kl. Naujock, Nemonien;
- e) Königsberg mit den Oberförstereien in Leipen, Gertlauken, Greiben, Fritzen, Kobbeldude, Klooschen;
- f) Königsberg — Warnicken mit der Oberförsterei in Warnicken.

2. Der Regierungsbezirk Gumbinnen

(15 872,27 qkm mit 786 405 Einwohnern)

zerfällt in 16 Kreise mit folgenden Landrathsämtern und Stadtgemeinden:

a. Kreise.	b. Landrathsämter (Sitz).	c. Stadtgemeinden (mit Einwohnerzahl in Klammern).
1. Angerburg	Angerburg	Angerburg (4 465).
2. Darkehmen	Darkehmen	Darkehmen (3 400).
3. Goldap	Goldap	Goldap (7 098).
4. Gumbinnen	Gumbinnen	Gumbinnen (12 241).
5. Heydekrug	Heydekrug	—
6. Insterburg	Insterburg	Insterburg (21 888).
7. Johannisburg	Johannisburg	Arys (1 315), Bialla (1 784), Johannisburg (3 134).
8. Lötzen	Lötzen	Lötzen (5 331), Rhein (2 207).
9. Lyck	Lyck	Lyck (10 016).
10. Niederung	Heinrichswalde	—
11. Oletzko	Marggrabowa	Marggrabowa (4 766).
12. Pillkallen	Pillkallen	Pillkallen (2 831), Schirwindt (1 136).
13. Ragnit	Ragnit	Ragnit (4 179).
14. Sensburg	Sensburg	Nikolaiken (2 360), Sensburg (2 985).
15. Stallupönen	Stallupönen	Stallupönen (4 681).
16. Tilsit	Tilsit	Tilsit (22 845).

Dem Regierungs-Präsidenten sind unmittelbar unterstellt:

- die genannten Landrathsämter;
- die Polizeibehörden (Grenz-Commissariate in Eydtkuhnen, Prostken);
- die Kreis-Physiker und Kreis-Wundärzte;
- die Departements- und Kreis-Thierärzte;
- die Kreis-Baubeamten;
- das Vorsteheramt der Kaufmannschaft in Tilsit und die Handelskammer in Insterburg;
- die Korbflechtschule in Gehland (Kr. Rastenburg);
- die Straf-Anstalten in Insterburg, Rhein;
- die Kreis-Schul-Inspectoren;
- die Kataster-Aemter in Angerburg, Darkehmen, Goldap, Gumbinnen, Heydekrug, Insterburg, Johannisburg, Lötzen, Lyck, Niederung, Oletzko, Pillkallen, Ragnit, Sensburg, Stallupönen, Tilsit,
- die Kreiskassen (Sitz in den Kreisstädten).

In Bezug auf das Forstwesen zerfällt der Regierungsbezirk in 6 Forstmeisterbezirke, nämlich:

- a) Gumbinnen-Goldap mit den Oberförstereien in Sziitkehmen, Goldap, Nassawen, Warnen, Kranichbruch, Astrawischken, Eichwald, Tzulkinnen;
- b) Gumbinnen-Lasdehnen mit den Oberförstereien in Weszkallen, Schorellen, Uszballen, Padrojen, Neu-Lubönen, Trappönen, Schmaleningken, Jura;
- c) Gumbinnen-Lyck mit den Oberförstereien in Grondowken, Lyck, Borken, Rothebude, Heydtwalde, Skallischen;
- d) Gumbinnen-Tilsit mit den Oberförstereien in Wilhelmsbruch, Norkaiten, Schnecken, Dingken, Ibenhorst, Tawellingken;
- e) Gumbinnen-Johannisburg mit den Oberförstereien in Wolfsbruch, Kullick, Turoschneln, Johannisburg, Breitenheide, Nikolaiken, Pfeilswalde, Guszianka, Kurwien, Kruttinnen;
- f) Gumbinnen-Insterburg mit der Oberförsterei in Brödlauken.

B. Provinz Westpreussen.

Die Provinz Westpreussen umfasst ein Gebiet von 25 503 qkm mit 1 433 480 Einwohnern und zerfällt in die Regierungsbezirke Danzig und Marienwerder (Westpr.).

Ober-Präsidium, Provinzialrath der Provinz, Consistorium (Provinzial-Vorstand, Commissionen für die beiden theologischen Kandidaten-Prüfungen, für Lehrer an Mittelschulen und für Rektoren), Provinzial-Schul-Collegium, Medizinal-Collegium, Provinzial-Steuer-Direction, die Landes-Direction mit der Invaliditäts- und Alters-Versicherungs-Anstalt der Provinz Westpreussen haben ihren Sitz in Danzig.

Die Reichs-Post- und Telegraphen-Verwaltung ist vertreten durch die Kaiserlichen Ober-Postdirectionen in Danzig und Bromberg; letztere bezüglich der Kreise Konitz, Tuchel, Deutsch-Krone, Flatow, Schlochau.

Es besteht eine Handels-Akademie zu Danzig, eine Landwirtschaftsschule zu Marienburg (Westpr.) und eine Baugewerkschule zu Deutsch-Krone.

Unter der Leitung bz. Aufsicht des Ober-Präsidiums stehen:

Provinzial-Schul-Collegium zu Danzig:

1. Gymnasien: 2 in Danzig (1 Königl. und 1 Städt.), je 1 in Culm, Deutsch-Krone, Elbing, Graudenz, Konitz, Marienburg, Marienwerder, Neustadt, Pr. Stargard, Strasburg und Thorn;
2. Real-Gymnasien: in Danzig, Elbing und Thorn;
3. lateinlose höhere Bürgerschule in Danzig;
4. Progymnasien: in Berent, Löbau, Neumark, Pelplin, Pr. Friedland und Schwetz;
5. Real-Progymnasien, welche den Real-Gymnasien in den entsprechenden Jahreskursen gleichgestellt sind: in Culm, Dirschau, Jenkau und Riesenburg;
6. Schullehrer-Seminare: in Berent (kath.), Graudenz (kath.), Löbau, Marienburg, Pr. Friedland und Tuchel (kath.);
7. Präparanden-Anstalten: in Dt. Krone (kath.), Pr. Stargard, Rehden (kath.) und Schwetz;
8. Taubstummen- und Blinden-Anstalten:
 - a) die Provinzial-Taubstummen-Anstalten in Marienburg und Schlochau (s. Ressort des Provinzialverbands),
 - b) die städt. Taubstummen-Anstalten in Danzig und Elbing,
 - c) die Provinzial-Blinden-Anstalt in Königsthal bei Danzig;
9. Pädagogisches Seminar für höhere Schulen in der Provinz Westpreussen in Danzig.

Die General-Commission zur Regelung der gutsherrlichen und bäuerlichen Verhältnisse etc. befindet sich ausserhalb der Provinz zu Bromberg.

Die Direction der Rentenbank und die Aichungs-Inspection sind für die Provinzen Ost- und Westpreussen gemeinschaftlich und haben ihren Sitz in Königsberg (Pr.).

Der Provinzial-Steuer-Direction zu Danzig (für die Regierungsbezirke Danzig und Marienwerder) unterstehen:

1. die Erbschafts-Steuer-Aemter und Stempel-Fiscalate:
 - a) das Erbschafts-Steuer-Amt und Stempel-Fiscalat I in Danzig (für den rechts der Weichsel gelegenen Theil des Verwaltungsbezirks, soweit er nicht zum Bezirke des Königlichen Landgerichts zu Danzig gehört; mit Einschluss des auf dem linken Weichselufer gelegenen Theils des Kreises Thorn),
 - b) das Erbschafts-Steuer-Amt und Stempel-Fiscalat II in Danzig (für den übrigen Theil des Verwaltungsbezirks);
2. Haupt-Zoll-Aemter in Danzig *), Strasburg und Thorn *);
3. Haupt-Steuer-Aemter in Dt. Krone, Elbing *), Konitz und Pr. Stargard.

Den Haupt-Zoll- bz. Steuer-Aemtern sind die nachbezeichneten Stellen zugetheilt:

1. dem Haupt-Zoll-Amt Danzig:

die Steuer-Aemter in Carthaus (Westpr.) und Neustadt (Westpr.);
 ferner
 die Zoll-Abfertigungsstelle auf Bahnhof Danzig,
 die Zoll-Abfertigungsstelle auf Bahnhof Neufahrwasser und
 die Zoll-Abfertigungsstelle am Hafenkanal in Neufahrwasser,
 die Zoll-Controllstelle in Putzig (Westpr.) mit den Befugnissen eines Neben-Zoll-Amtes II;
2. dem Haupt-Zoll-Amt Thorn:

das Steuer-Amt in Culm,
 die Neben-Zoll-Aemter I in Ottloschin und Gollub und
 die Neben-Zoll-Aemter II in Pieczenia, Lebitsch und Schillno;
 ferner
 die Zoll-Expedition auf Bahnhof Thorn,
 die Expedition für die Brückengeld-Erhebung in Thorn;
3. dem Haupt-Steuer-Amt Elbing:

die Steuer-Aemter in Dirschau, Marienburg (Westpr.), Stuhm, Tiegenhof, Marienwerder (Westpr.)
 und Rosenberg (Westpr.),
 die Kanalgeld-Hebestellen in Platenhof und Rothebude;

4. dem Haupt-Steuer-Amt Dt. Krone:
die Steuer-Aemter in Flatow, Gross-Wittenberg, Hammerstein, Pr. Friedland, Schlochau, Zempelburg und Tütz (Westpr.);
5. dem Haupt-Zoll-Amt Strasburg (Westpr.):
das Steuer-Amt in Lautenburg (Westpr.),
die Neben-Zoll-Aemter II in Neu-Zielun und Pissakrug,
die Steuer-Aemter in Bischofswerder (Westpr.), Briesen (Westpr.), Dt. Eylau, Garnsee, Graudenz, Löbau (Westpr.);
6. dem Haupt-Steuer-Amt Pr. Stargard:
die Steuer-Aemter in Berent, Konitz (Westpr.), Mewe, Neuenburg (Westpr.), Osche, Schöneck (Westpr.), Schwetz und Tuchel.

Dem Ober-Präsidenten sind unmittelbar untergeordnet:

- die Weichselstrom-Bauverwaltung in Danzig;
- die Ausführungs-Commission für die Regulirung der Weichselmündung in Danzig;
- die Schutzpocken-Impf-Anstalt für die Provinz;
- das See-Amt zu Danzig und
- die Gewerbekammer für die Provinz Westpreussen in Danzig.

Dem Provinzial-Ausschuss in Danzig unterstehen:

- die Provinzial-Taubstummen-Anstalten zu Marienburg (Westpr.) und Schlochau;
- die Wilhelm-Augusta-Blinden-Anstalt zu Königsthal bei Danzig;
- die Hebammen-Lehr-Anstalt zu Danzig;
- die Provinzial-Irren-Anstalten zu Schwetz und Neustadt (Westpr.);
- die Provinzial-Zwangs-Erziehungs-Anstalt in Tempelburg;
- die Westpreussische Provinzial-Besserungs- und Landarmen-Anstalt zu Konitz.

In Westpreussen sind ferner vorhanden:

- landwirthschaftliche Winterschulen zu Marienburg, Schlochau, Zoppot und die Ackerbauschule in Zelenin (Kr. Berent),

Provinzial-Museen in Danzig:

- a) naturhistorisches, archäologisches und ethnologisches Museum,
 - b) Kunstgewerbe-Museum;
- die Westpreussische Immobilien-Feuer-Sozietät in Danzig;
 - Westpreussische landwirthschaftliche Berufsgenossenschaft.

Die landschaftlichen Kredit-Institute:

1. Westpreussische General-Landschafts-Direction zu Marienwerder mit
 - a) den Provinzial-Landschafts-Directionen in Danzig und Marienwerder,
 - b) der Westpreussischen landschaftlichen Darlehns-Kasse in Danzig.
2. Neue westpreussische Landschaft zu Marienwerder.

Provinzial-Feuer-Sozietäten:

- General-Direction der landschaftlichen Feuer-Sozietät in Marienwerder mit den landschaftlichen Provinzial-Feuer-Sozietäts-Directionen in Danzig und Marienwerder.

Die Provinz Westpreussen ist dem Berg-Revier Grünberg (Ober-Bergamt zu Breslau) unterstellt.

Königliche Eisenbahn-Betriebs-Aemter (unterstellt der Königlichen Eisenbahn-Direction in Bromberg):

1. in Danzig für die Strecken:
 - a) Dirschau — Seepothen,
 - b) Dirschau — Danzig — Neufahrwasser,
 - c) Güldenboden — Göttkendorf (Kr. Allenstein),
 - d) Danzig — Zoppot,
 - e) Praust — Carthaus,
 - f) Hohenstein (Westpr.) — Berent,
 - g) Simonsdorf — Tiegenhof.
2. in Thorn für die Strecken:
 - a) Thorn — Allenstein,
 - b) Thorn — Ottloschin,
 - c) Thorn — Graudenz — Marienburg,
 - d) Kornatowo — Culm,
 - e) Graudenz — Jablonowo,
 - f) Jablonowo — Soldau,
 - g) Garnsee — Lessen,
 - h) Mocker — Catharinenflur;

die Direction der Marienburg-Mlawkaer Eisenbahn in Danzig.

Ausländische Consulate:

- in Danzig: von Belgien, Dänemark, Frankreich, Grossbritannien und Irland, Italien (Consular-Agentur), Niederlande, Oesterreich-Ungarn, Portugal, Russland, Schweden und Norwegen, Spanien, Türkei, Vereinigte Staaten von Amerika;
- in Elbing: von Schweden und Norwegen;
- in Thorn: von Russland.

Kaiserliche Disciplinarkammer in Danzig (für die preussischen Regierungsbezirke Danzig und Marienwerder).

Kaiserliche Werft in Danzig.

Deutsche Seewarte, Agentur I. Ranges in Neufahrwasser.

Zweigstellen der Reichsbank:

- a) Reichsbank-Hauptstelle in Danzig mit den Reichsbank-Nebenstellen in Culm und Marienwerder und dem Waaren-Depot in Pr. Stargard,
- b) Reichsbankstellen in Graudenz, Thorn und Elbing mit der Reichsbank-Nebenstelle in Marienburg und dem Waaren-Depot in Dt. Eylau;

Höhere Töchterschulen:

5 in Danzig, 2 in Berent, je 1 in Culm, Carthaus, Dirschau, Elbing, Löbau, Marienburg, Marienwerder, Neumark, Schwetz, Strasburg und Thorn.

Lehrerinnen-Seminare:

in Berent, Danzig, Elbing, Marienburg, Marienwerder und Thorn.

Die Verwaltung des Bisthums Culm mit Domkapitel und General-Vicariat in Pelplin.

I. Der Regierungsbezirk in Danzig

(7956 qkm mit 601 323 Einwohnern)

zerfällt in die nachbezeichneten 12 Kreise mit folgenden Landraths-Aemtern und Stadtgemeinden:

a. Kreise.	b. Landrathsämter (Sitz).	c. Stadtgemeinden (mit Einwohnerzahl in Klammern).
1. Berent	Berent	Berent (4 251), Schöneck (2 789).
2. Carthaus (Westpr.) ...	Carthaus	—
3. Danzig (Stadtkreis)....	—	Danzig (121 377).
4. Danziger Höhe	Danzig	—
5. Danziger Niederung...	Danzig	—
6. Dirschau	Dirschau	Dirschau (11 901).
7. Elbing (Stadtkreis) ...	—	Elbing (41 578).
8. Elbing (Landkreis) ...	Elbing	—
9. Marienburg	Marienburg	Marienburg (10 208), Neuteich (2 389), Tiegenhof (2 622).
10. Neustadt	Neustadt	Neustadt (5 488).
11. Putzig	Putzig	Putzig (1 871).
12. Pr. Stargard	Pr. Stargard	Pr. Stargard (7 082).

Dem Regierungs-Präsidenten sind unmittelbar unterstellt:

die genannten Landraths-Aemter, Polizei-Behörden;

Polizei-Direction in Danzig mit der Hafen-Polizei in Neufahrwasser, Ober-Fischmeister-Amt für das Frische Haf und Ober-Fischmeister-Amt für das Putziger Wieck und die Danziger Bucht;

Kreis-Physiker und Kreis-Wundärzte;

Departements- und Kreis-Thierärzte.

Baukreise:

Kreis- bz. Wasser-Bau-Inspectionen in Berent, Carthaus, Danzig, Elbing, Marienburg, Neufahrwasser, Neustadt und Pr. Stargard.

Deich-Aemter:

Danziger Deichverband, Marienburger Deichverband, Elbinger Deichverband.

Die Kaufmännischen Korporationen:

- a) Vorsteher-Amt der Kaufmannschaft in Danzig,
- b) Aelteste der Kaufmannschaft in Elbing.

Die Schiffahrts-Commissionen:

a) Prüfungs-Commissionen zur Prüfung der Seeschiffer und See-Steuerleute für grosse und kleine Fahrt und für Maschinisten,

b) die Seemanns-Aemter bz. Musterungs-Behörden in Danzig und Elbing;

die Strand-Aemter in Neufahrwasser, Putzig, Stutthof und Tolkemit;

die Navigations-Schule zu Danzig;

die Handels- und Gewerbe-Schule für Mädchen zu Elbing;

die Königliche Kunst-Schule zu Danzig;

Erziehungs- und Besserungs-Anstalt zu Konradshammer bei Oliva;

die Kataster-Aemter in Berent, Carthaus, Danzig I (Stadtkreis und Kreis Danziger Niederung), Danzig II (Kreis Danziger Höhe und Dirschau), Elbing (Stadt- und Landkreis), Marienburg, Neustadt, Putzig und Pr. Stargard;

die Kreiskassen in Berent, Carthaus, Danzig (Stadtkreis und Kreis Danziger Höhe und Danziger Niederung), Dirschau, Elbing, Marienburg, Neustadt, Putzig und Pr. Stargard;

die Verwaltung des Königlichen Schlosses und Gartens in Oliva bei Danzig.

In Bezug auf das Forstwesen zerfällt der Regierungsbezirk in die 3 Forstmeisterbezirke:

1. Danzig-Elbing mit den Oberförstereien in Steegen, Pelplin, Sobbowitz;
2. Danzig-Pr. Stargard mit den Oberförstereien in Wirthly, Wilhelmswalde, Wildungen, Hagenort, Okonin, Königswiese, Buchberg;
3. Danzig-Neustadt (Westpr.) mit den Oberförstereien in Stangenwalde, Carthaus, Mirchau, Oliva, Kielau, Gnewau, Darszlub, Neustadt.

2. Der Regierungsbezirk in Marienwerder

(17 547 qkm mit 832 157 Einwohnern)

zerfällt in 15 Kreise mit folgenden Landraths-Aemtern und Stadtgemeinden:

a. Kreise.	b. Landrathsämter (Sitz).	c. Stadtgemeinden (mit Einwohnerzahl in Klammern).
1. Briesen.....	Briesen.....	Briesen (5 039), Gollub (2 732).
2. Culm.....	Culm.....	Culm (9 722).
3. Dt. Krone.....	Dt. Krone.....	Dt. Krone (5 742), Jastrow (5 284), Märkisch Friedland (2 271), Schloppe (1 974), Tütz (2 553).
4. Flatow.....	Flatow.....	Flatow (4 067), Kamin (1 701), Krojanke (2 265), Vandsburg (1 800), Zempelburg (2 593).
5. Graudenz.....	Graudenz.....	Graudenz (20 484), Lessen (2 180), Rehden (1 250).
6. Konitz.....	Konitz.....	Konitz (10 101).
7. Löbau.....	Neumark.....	Kauernick (886), Löbau (4 588), Neumark (2 727).
8. Marienwerder.....	Marienwerder.....	Garnsee (1 086), Marienwerder (8 395), Mewe (4 045).
9. Rosenberg.....	Rosenberg.....	Bischofswerder (1 966), Dt. Eylau (5 655), Freystadt (2 072), Riesenburg (4 456), Rosenberg (2 875).
10. Schlochau.....	Schlochau.....	Baldenburg (2 042), Hammerstein (3 441), Landeck (1 356), Pr. Friedland (3 082), Schlochau (3 187).
11. Schwetz.....	Schwetz.....	Neuenburg (4 974), Schwetz (6 389).
12. Strasburg.....	Strasburg.....	Gorzno (1 500), Lautenburg (3 661), Strasburg (6 146).
13. Stuhm.....	Stuhm.....	Christburg (3 093), Stuhm (2 142).
14. Thorn.....	Thorn.....	Culmsee (6 326), Podgorz (2 470), Thorn (27 007).
15. Tuchel.....	Tuchel.....	Tuchel (2 773).

Dem Regierungs-Präsidenten sind unmittelbar unterstellt:

- die genannten Landraths-Aemter;
- die Kreisphysiker und Kreis-Wundärzte;
- die Departements- und Kreis-Thierärzte;
- die Kreisbau-Beamten:
(Kreis- bz. Wasser-Bau-Inspectionen in Dt. Krone, Dt. Eylau, Flatow, Graudenz, Konitz, Marienwerder, Schlochau, Schwetz, Strasburg und Thorn);
- die Deichverbände:
(Thorner Stadtniederung, Culmer Amtsniederung, Culmer Stadtniederung, Klein-Schwetzer Niederung);
- die Kreis-Schul-Inspectoren;
- die Kataster-Aemter in Briesen, Culm, Dt. Krone, Flatow, Graudenz, Konitz, Löbau, Marienwerder, Rosenberg, Schlochau, Schwetz, Strasburg, Stuhm, Thorn und Tuchel;
- die Kreiskassen in Briesen, Culm, Dt. Krone, Flatow, Graudenz, Konitz, Marienwerder, Neumark (für den Löbauer Kreis), Rosenberg, Schlochau, Schwetz, Strasburg, Stuhm, Thorn und Tuchel;
- Domainen-Pachtungen, Melioration in Czersk.

In Bezug auf das Forstwesen zerfällt der Regierungsbezirk in 5 Forstmeisterbezirke:

1. Marienwerder — Strasburg mit den Oberförstereien in Lautenburg, Ruda, Gollub, Strembaczno, Wilhelmberg, Lonkorsz, Jammi;
2. Marienwerder mit den Oberförstereien Rehhof, Krausenhof;
3. Marienwerder — Osche mit den Oberförstereien Hagen, Bülowshöhe. Osche, Charlottenthal, Lindensch, Grünfelde, Junkerhof, Schwiedt;
4. Marienwerder — Dt. Krone mit den Oberförstereien Rittel, Lutau, Plietnitz, Schönthal, Landeck, Lindenberg, Schloppe;
5. Marienwerder — Konitz mit den Oberförstereien Königsbruch, Czersk, Wodziwodda, Eisenbrück, Pflastermühl, Zanderbrück, Hammerstein.

II. Eintheilung der Gerichtsbezirke.

Zum Königlichen Ober-Landesgericht in Königsberg, welches die ganze Provinz Ostpreussen umfasst, gehören die nachbenannten 8 Landgerichte und 71 Amtsgerichte.

Ausserdem ist in Königsberg und Memel je eine Kammer für Handelssachen errichtet. Strafkammern sind gebildet bei den Amtsgerichten in Neidenburg, Ortelsburg, Sensburg und Stallupönen.

a. Landgerichte.	b. Amtsgerichte (nach der Zuteilung zu den Landgerichten aufgeführt).
1. Allenstein.....	Allenstein, Gilgenburg, Hohenstein, Neidenburg, Ortelsburg, Osterode, Passenheim, Soldau, Wartenburg und Willenberg. Gerichtstage werden abgehalten: von Allenstein aus in Gelgühnen, • Neidenburg aus in Jedwabno, • Ortelsburg aus in Friedrichshof, • Osterode aus in Liebemühl und Locken.
2. Bartenstein.....	Barten, Bartenstein, Bischofsburg, Bischofstein, Creuzburg, Domnau, Friedland, Gerdauen, Guttstadt, Heilsberg, Landsberg, Nordenburg, Pr. Eylau, Rastenburg, Roessel, Schippenbeil und Seeburg. Gerichtstage werden abgehalten: von Rastenburg aus in Drengfurt.
3. Braunsberg.....	Braunsberg, Heiligenbeil, Liebstadt, Mehlsack, Mohrungen, Mühlhausen. Gerichtstage werden abgehalten: von Braunsberg aus in Frauenburg, • Zinten aus in Brandenburg.
4. Insterburg.....	Darkehmen, Goldap, Gumbinnen, Insterburg, Pillkallen und Stallupönen. Gerichtstage werden abgehalten: von Goldap aus in Rothebude, Szittkehmen und Theerbude, • Insterburg aus in Norkitten, • Pillkallen aus in Lasdehnen und Schirwindt, • Stallupönen aus in Mehlekehmen.
5. Königsberg.....	Allenburg, Fischhausen, Königsberg, Labiau, Mehlauken, Pillau, Tapiau und Wehlau. Gerichtstage werden abgehalten: von Königsberg aus in Cranz und Liskaschaaken, • Labiau aus in Caymen und Grossbaum, • Mehlauken aus in Lauknen, Forstgerichtstag von Wehlau aus in Gross-Schirrau, • Labiau aus in Bothenen.
6. Lyck.....	Angerburg, Arys, Bialla, Johannsburg, Lötzen, Lyck, Marggrabowa, Nikolaiken, Rhein und Sensburg. Gerichtstage werden abgehalten: von Angerburg aus in Benkheim und Kruglanken, • Johannsburg aus in Turoscheln, • Sensburg aus in Alt-Ukta, • Lötzen aus in Widminnen, • Lyck aus in Kallinowen.
7. Memel.....	Heydekrug, Memel, Prökuls und Russ. Gerichtstage werden abgehalten: von Heydekrug aus in Kinten, • Russ aus in Spucken.
8. Tilsit.....	Heinrichswalde, Kaukehmen, Ragnit, Skaisgirren, Tilsit und Wischwill. Gerichtstage werden abgehalten: von Kaukehmen aus in Seckenburg, Forstgerichtstag von Wischwill aus in Trappönen u. Neu-Lubönen.

Zum Königlichen Ober-Landesgericht in Marienwerder, welches die ganze Provinz Westpreussen mit Ausschluss des Kreises Deutsch-Krone (welcher dem Ober-Landesgericht in Posen zugewiesen ist) umfasst, gehören die nachbenannten 5 Landgerichte und 40 Amtsgerichte.

Ausserdem ist in Danzig, Elbing und Thorn je eine Kammer für Handelssachen errichtet. Strafkammern sind gebildet bei den Amtsgerichten in Löbau, Pr. Stargard, Rosenberg und Strasburg.

a. Landgerichte.	b. Amtsgerichte (nach der Zuteilung zu den Landgerichten aufgeführt).
1. Danzig.....	Berent, Carthaus, Danzig, Dirschau, Neustadt, Pr. Stargard, Putzig, Schöneck und Zoppot. Gerichtstage werden abgehalten: von Carthaus aus in Mirchau und Sullencyzn, • Danzig aus in Stutthof, • Pr. Stargard aus in Skurz, • Putzig aus in Hela und Heisternest.

a. Landgerichte.	b. Amtsgerichte (nach der Zutheilung zu den Landgerichten aufgeführt).
2. Elbing	Christburg, Deutsch-Eylau, Elbing, Marienburg, Riesenburg, Rosenberg, Stuhm und Tiegenhof. Gerichtstage werden abgehalten: von Elbing aus in Tolkemit, " Deutsch Eylau aus in Bischofswerder, " Rosenberg aus in Freystadt, " Stuhm aus in Bönhof.
3. Graudenz	Graudenz, Marienwerder, Mewe, Neuenburg und Schwetz. Gerichtstage werden abgehalten: von Graudenz aus in Lessen und Rehden, " Neuenburg aus in Bülowseide, " Schwetz aus in Brunstplatz, Jezewo und Osche.
4. Konitz	Baldenburg, Flatow, Hammerstein, Konitz, Pr. Friedland, Schlochau, Tuchel, Vandsburg und Zempelburg. Gerichtstage werden abgehalten: von Hammerstein aus in Thielengut, " Konitz aus in Bruss und Czersk, " Pr. Friedland aus in Landeck, " Schlochau aus in Bölzig und Liepnitz, " Tuchel aus in Gross-Schliewitz.
5. Thorn	Briesen, Culm, Culmsee, Gollub, Lautenburg, Löbau, Neumark, Strasburg und Thorn. Gerichtstage werden abgehalten: von Neumark aus in Lonkorsz, " Strasburg aus in Gorzno, " Thorn aus in Schönsee.

III. Eintheilung und Friedens-Dislocation des I. und XVII. Armeecorps für den Bereich der Provinzen Ost- und Westpreussen.

a. I. Armee-Corps.

[Commando und Generalstab in Königsberg (Pr.).]

Divisionen.	Brigaden (aufgeführt nach der Zutheilung zu den Divisionen).	Regimenter bz. selbstständige Bataillone (aufgeführt nach ihrer Zutheilung zu den Brigaden).	Unterabtheilungen von den vorstehend auf derselben Linie namhaft gemachten Truppenkörpern.	Garnisonen.
1. Division	—	—	Commando u. Stab	Königsberg (Pr.)
	1. Inf. Brig.	Gren. Regt. König Friedrich III. (1. Ostpr.) No. 1 Infanterie-Regt. v. Boyen (5. Ostpr.) No. 41 "	desgl. Stab u. 2. Bat. 1. Bataillon 3. "	" " Tilsit Insterburg Memel
	2. Inf. Brig.	Füsilier-Regiment Graf Roon (Ostpr.) No. 33 Infanterie-Regiment Hiller v. Gärtringen (4. Posensches) No. 59 "	Commando u. Stab — Stab, 1. u. 3. Bat. 2. Bataillon	Gumbinnen " Goldap Darkehmen
	1. Cav. Brig.	— Kürassier-Regt. Graf Wrangel (Ostpr.) No. 3 Drag. Regt. Prinz Albrecht (Litthaisches) No. 1	Commando u. Stab — —	Königsberg (Pr.) " Tilsit
	37. Cav. Brig.	— Drag. Regt. v. Wedell (Pommersches) No. 11 " Litthaisches Ulanen-Regiment No. 12 "	Commando u. Stab Stab, 1. u. 2. Esc. 3., 4. u. 5. Escadron Stab, 2., 3., 4., 5. Esc. 1. Escadron	Insterburg Gumbinnen Stallupönen Insterburg Goldap

Divisionen.	Brigaden (aufgeführt nach der Zutheilung zu den Divisionen).	Regimenter bz. selbstständige Bataillone (aufgeführt nach ihrer Zutheilung zu den Brigaden).	Unterabtheilungen von den voranstehend auf derselben Linie namhaft gemachten Truppenkörpern.	Garnisonen.
2. Division	3. Inf. Brig.	—	Commando u. Stab	Königsberg (Pr.)
		—	desgl.	Allenstein
		Gren. Regiment König Friedrich II. (3. Ostpr.) No. 4 8. Ostpr. Infanterie-Regiment No. 45	Stab, 2. u. 3. Bat. 1. Bataillon	Lyck Lötzen
	4. Inf. Brig.	—	Commando u. Stab	Königsberg (Pr.)
		Gren. Regiment König Friedrich Wilhelm I. (2. Ostpr.) No. 3 Inf. Regt. Herzog Carl von Mecklenburg-Strelitz (6. Ostpr.) No. 43	Stab, 1. u. 3. Bat. 2. Bataillon	" Pillau
	2. Cav. Brig.	—	Commando u. Stab	Allenstein
		Ostpr. Dragoner-Regiment No. 10 Ulanen-Regiment Graf Dohna (Ostpr.) No. 8	Stab, 1., 2., 4., 5. Esc. 3. Escadron	Lyck Marggrabowa
	1. Feld-Art. Brigade	—	Commando u. Stab	Königsberg (Pr.)
		Feld-Artillerie-Regiment Prinz August von Preussen (Ostpr.) No. 1	Stab, 1., 2. Abth. 3. Abtheilung	Insterburg Königsberg (Pr.)
		—	reitende Abtheilung	Gumbinnen
Westpr. Feld-Artillerie-Regiment No. 16		Stab, 1., 3. und 4. Abtheilung 2. Abtheilung	Königsberg (Pr.) Allenstein	
—		—	—	
Fuss-Art. Regiment v. Linger (Ostpr.) No. 1		—	Königsberg (Pr.)	
Jäger-Bataillon Graf York von Wartenburg (Ostpr.) No. 1		—	Ortelsburg	
Pionier-Bataillon Fürst Radziwill (Ostpr.) No. 1	—	Königsberg (Pr.)		
Ostpr. Train-Bataillon No. 1	—	Königsberg (Pr.)		

Dem General-Commando unmittelbar unterstellt

Ausserdem sind im Corpsbereich vorhanden:

Commandanturen in Königsberg (Pr.), Pillau, Memel und Lötzen (Feste Boyen). — Artillerie-Depots in Königsberg (Pr.), Pillau, Lötzen. — Filial-Artillerie-Depots in Memel, Allenstein, Insterburg. — Train-Depot I. Armee-Corps in Königsberg. — Corps-Intendantur I. Armee-Corps in Königsberg (Pr.). — Intendanturen der 1. u. 2. Division in Königsberg (Pr.). — 1. Festungs-Inspection in Königsberg (Pr.) — Fortifikationen in Königsberg (Pr.), Pillau, Lötzen (Feste Boyen). — Corps-Bekleidungs-Amt I. Armee-Corps in Königsberg (Pr.). — Arbeiter-Abtheilung in Königsberg (Pr.) — 1. Gendarmerie-Brigade in Königsberg (Pr.). — Militair-Lehrschmiede in Königsberg (Pr.). — Proviant-Aemter in Königsberg (Pr.), Tilsit, Allenstein, Lyck, Insterburg, Gumbinnen, Lötzen, Pillau, Stallupönen, Goldap. — Garnison-Verwaltungen und Garnison-Lazarethe in Königsberg (Pr.), Pillau, Memel, Tilsit, Insterburg, Gumbinnen, Stallupönen, Goldap, Lötzen, Lyck, Allenstein, Ortelsburg. — Garnison-Lazareth in Darkehmen. — Bezirks-Commandos in Tilsit, Wehlau, Bartenstein, Rastenburg, Königsberg, Insterburg, Gumbinnen, Lötzen, Goldap, Allenstein, Braunsberg. — Remonte-Depots in Jurgaitschen, Neuhof-Ragnit, Kattenau, Brakupönen, Pr. Mark (b. Saalfeld), Sperling, Liesken. — Lager-Verwaltung in Arys.

I. Abtheilung.

Sämmtliche Ortschaften

in der

Provinz Ostpreussen.

I. Abteilung

Sämmtliche Ortschaften

Provinz Ostpreussen.

Namen der Ortschaften.	Kreis.	Amtsgerichts- bezirk.	Bestellungs- Postanstalt.	Berichtigungen.
A.				
Abbarten, <i>Rg., Zg., M.</i>	Friedland	Friedland	Deutsch-Wilten.	
Abbud - Bussen (Äbbudbussen), <i>D.</i>	Tilsit	Tilsit	Argeningken.	
Abelischken, <i>Rg.</i>	Gerdaunen	Nordenburg	Abelischken.	
Abellienen, <i>G.</i>	Gerdaunen	Nordenburg	Abelischken.	
Abken, <i>Vw.</i>	Königsberg	Königsberg	Metgethen.	
Ablenken, <i>G., Kr., M.</i>	Tilsit	Tilsit	Laugszargen.	
Ablenken, <i>M.</i>	Tilsit	Tilsit	Willkischken.	
Abracken, <i>D.</i>	Stallupönen	Stallupönen	Jucknischken.	
Abrahamsheide, <i>D., Zg.</i>	Mohrungen	Mohrungen	Silberbach.	
Abrahamsruh, <i>Eibl.</i>	Goldap	Goldap	Goldap.	
Abscherneningken, \approx <i>D.</i>	Darkehmen	Darkehmen	Wickischken.	
Abscherneningken (Abscher- ningken), <i>D.</i>	Gumbinnen	Gumbinnen	Kl. Pruschillen.	
Abscherneningken (Werxnen), <i>D.</i>	Goldap	Goldap	Mehlkehmen.	
Abscherningken (Abschrinnen) (Kugen, Kujen), <i>D.</i>	Goldap	Goldap	Szittkehmen.	
Abscherningken, <i>G., D.</i>	Darkehmen	Darkehmen	Trempen.	
Abschrey, <i>D.</i>	Heydekrug	Russ	Spucken.	
Abschrinnen, <i>D.</i>	Goldap	Goldap	Szittkehmen.	
Abschruten (Usswarten), <i>D.</i>	Insterburg	Insterburg	Grünheide.	
Abschruten (Büttnerhöfchen), <i>G.</i>	Insterburg	Insterburg	Insterburg.	
Abschruten (Jacken), <i>D.</i>	Ragnit	Ragnit	Kraupischken (Kr. Ragnit).	
Abschruten (Petzinken), <i>D.</i>	Pillkallen	Pillkallen	Mallwischken.	
Abschruten, <i>D.</i>	Ragnit	Wischwill	Usztilten.	
Abschruten, <i>D.</i>	Pillkallen	Pillkallen	Willuhnen.	
Abschruten, Alt-, Neu-, <i>D.</i>	Labiau	Labiau	Mehlauken.	
Abschruten, <i>D.</i>	Ragnit	Ragnit	Budwethen.	
Abschwangen, Neu-, <i>G., Kd.</i>	Pr. Eylau	Domnau	Abschwangen.	
Absintkeim, <i>Rg.</i>	Königsberg	Königsberg	Quednau.	
Absteinen, <i>D., Gh.</i>	Stallupönen	Stallupönen	Eydtkuhnen.	
Absteinen, \approx <i>D., G.</i>	Tilsit	Tilsit	Schreitlaugken.	
Abstich, Gross-, Klein-, <i>D.</i>	Allenstein	Allenstein	Göttkendorf (Kr. Allenstein).	
Abudbussen (Bussen), <i>D.</i>	Tilsit	Tilsit	Argeningken.	
Achodden, <i>D.</i>	Ortelsburg	Ortelsburg	Gross- Schöndamerau.	
Achthuben, <i>G.</i>	Pr. Eylau	Landsberg	Landsberg (Ostpr.).	
Achthuben, <i>Rg.</i>	Mohrungen	Liebstadt	Liebstadt (Ostpr.).	
Achtmorgen, <i>Vw.</i>	Königsberg	Königsberg	Gross - Raum.	
Ackelningken, <i>D.</i>	Heydekrug	Russ	Kallingken.	
Ackerau, <i>Rg.</i>	Pr. Eylau	Domnau	Uderwangen.	
Ackmenischken, <i>D.</i>	Insterburg	Insterburg	Aulowöhhnen.	
Ackmenischken (Maagstim), <i>G.</i>	Ragnit	Ragnit	Neu- Eggleningken.	
Ackmenischken, <i>D.</i>	Insterburg	Insterburg	Obehlichken.	
Ackmenischken, <i>D., Fo.</i>	Heydekrug	Russ	Ackmenischken.	
Ackminge, <i>D.</i>	Heydekrug	Russ	Russ (Ostpr.).	
Ackmonienen, <i>D.</i>	Niederung	Heinrichswalde	Gr. Friedrichsdorf (Ostpr.).	
Ackmonienen, <i>D.</i>	Stallupönen	Stallupönen	Pillupönen.	
Ackmonienen, <i>D.</i>	Stallupönen	Stallupönen	Trakhenen.	

Namen der Ortschaften.	Kreis.	Amtsgerichts- bezirk.	Bestellungs- Postanstalt.	Berichtigungen.
Ackmonischken, <i>D.</i>	Tilsit	Tilsit	Coadjuthen.	
Adamischken, <i>D.</i>	Darkehmen	Darkehmen	Darkehmen.	
Adamlauken, <i>D.</i>	Gumbinnen	Gumbinnen	Nemmersdorf.	
Adamsfelde, <i>Vw.</i>	Darkehmen	Darkehmen	Tarputschen.	
Adamsguth, <i>D.</i>	Osterode	Hohenstein	Biessellen.	
Adamsheide, <i>G.</i>	Darkehmen	Darkehmen	Grosskarpowen.	
Adamsheide, <i>Wdh.</i>	Wehlau	Wehlau	Sanditten.	
Adamsheide, <i>G.</i>	Osterode	Hohenstein	Wittmannsdorf	
Adamsheide, <i>Vw.</i>	Fischhausen	Königsberg	Grünhoff (Ostpr.).	
Adamshof, <i>G.</i>	Rössel	Bischofsburg	Bischofsburg.	
Adamshof, <i>Vw.</i> , siehe Abth. II.				
Adamsruh (Wirbelhöhe), <i>Zg.</i>	Insterburg	Insterburg	Saalau.	
Adamsverdruss, <i>Dm.</i>	Ortelsburg	Ortelsburg	Puppen.	
Adamswalde, <i>D.</i>	Gerdaunen	Gerdaunen	Georgenfelde.	
Adamswalde, <i>Vw.</i>	Wehlau	Tapiau	Goldbach (Ostpr.).	
Adlersbude, <i>Fo.</i>	Osterode	Osterode	Alt-Jablonken.	
Adlersfelde, <i>G.</i>	Goldap	Goldap	Szittkelmen.	
Adolphsfelde, <i>Ab.</i>	Ortelsburg	Ortelsburg	Friedrichshof (Ostpr.).	
Adolphschlieben, <i>Vw.</i>	Gerdaunen	Nordenburg	Adolphschlieben.	
Adolphshof, <i>Vw.</i>	Gerdaunen	Nordenburg	Nordenburg.	
Adolphswalde, <i>Vw.</i>	Gerdaunen	Nordenburg	Hochlindenberg.	
Adomischken, <i>D.</i>	Ragnit	Wischwill	Nausseden.	
Africa, <i>G.</i>	Osterode	Hohenstein	Hohenstein (Ostpr.).	
Aftinten, <i>Vw.</i>	Gerdaunen	Gerdaunen	Gerdaunen.	
Agilla, <i>D., Fo.</i>	Labiau	Labiau	Agilla.	
Aglonen, <i>D.</i>	Memel	Prökuls	Aglonen.	
Agnesenhof, <i>Vw.</i>	Wehlau	Wehlau	Parnehen.	
Agnesenhof, <i>Vw.</i>	Friedland	Friedland	Allenburg.	
Agonken, <i>D.</i>	Gerdaunen	Nordenburg	Nordenburg.	
Agonen (Plimballen), <i>D.</i>	Pillkallen	Pillkallen	Mallwischken.	
Agstein, <i>D.</i>	Braunsberg	Mehlsak	Basien.	
Ahlgarten, <i>G.</i>	Niederung	Kaukehmen	Gr. Krauleiden.	
Ahrau, <i>G.</i>	Gerdaunen	Nordenburg	Nordenburg.	
Albehnen, <i>Vw.</i>	Heiligenbeil	Zinten	Brandenburg (Ostpr.).	
Albeneck, <i>Vw.</i>	Heiligenbeil	Zinten	Ludwigsort.	
Albenlauck, <i>G.</i>	Heiligenbeil	Zinten	Kukehnen.	
Albenort, <i>D.</i>	Heiligenbeil	Zinten	Perwilten.	
Albertinhausen, <i>G.</i>	Rastenburg	Rastenburg	Wenden.	
Albertshof, <i>Vw.</i>	Heilsberg	Heilsberg	Heilsberg.	
Albertshof (Schweighöfers- höfchen), <i>Etbl.</i>	Insterburg	Insterburg	Insterburg.	
Albertshof, <i>G.</i>	Ortelsburg	Ortelsburg	Ortelsburg.	
Albertshof, <i>Ab.</i>	Braunsberg	Braunsberg	Braunsberg (Ostpr.).	
Albinshof, <i>G.</i>	Neidenburg	Neidenburg	Neidenburg.	
Albrechttau, <i>G.</i>	Darkehmen	Darkehmen	Grosskarpowen.	
Albrecht-Naujehnen, <i>D.</i>	Pillkallen	Pillkallen	Schillehnen (Kr. Pillkallen).	
Albrechttau, <i>Vw.</i>	Neidenburg	Neidenburg	Neidenburg.	
Albrechtisdorf, <i>D.</i>	Pr. Eylau	Bartenstein	Albrechtisdorf (Ostpr.).	
Albrechtisdorf, <i>D.</i>	Heilsberg	Guttstadt	Wormditt.	
Albrechtshausen, <i>Fo.</i>	Wehlau	Tapiau	Gross-Engelau.	
Albrechtshöhe, <i>G. u. Zg.</i>	Wehlau	Allenburg	Gross-Engelau.	
Albrechtshöfchen (Albrechts- höfen), <i>D.</i>	Insterburg	Insterburg	Saalau.	
Albrechtshöh, <i>Etbl.</i>	Königsberg	Königsberg	Mittelhufen.	

Namen der Ortschaften.	Kreis.	Amtsgerichts- bezirk.	Bestellungs- Postanstalt.	Berichtigungen.
Albrechtshof, Gross- u. Klein-, <i>D.</i>	Darkehmen	Darkehmen	Sodehnen.	
Albrechtshof, <i>G.</i>	Wehlau	Tapiau	Tapiau.	
Albrechtshoff, <i>Ab.</i>	Braunsberg	Braunsberg	Braunsberg (Ostpr.).	
Albrechtsthal, <i>G.</i>	Insterburg	Insterburg	Norkitten.	
Albrechtswalde (Gross-Hütte), <i>D.</i>	Mohrungen	Saalfeld	Schnellwalde.	
Alecknen (Alex-Meschkeit), <i>D.</i>	Tilsit	Tilsit	Stonischken.	
Aleckneiten, <i>D.</i>	Niederung	Heinrichswalde	Neukirch (Ostpr.).	
Aleckneiter-Berahmung	Niederung	Heinrichswalde	Gr. Friedrichsdorf (Ostpr.).	
Alexandrienen, <i>Wdh.</i>	Darkehmen	Darkehmen	Trempen.	
Alexandrowen, <i>Vw.</i>	Lötzen	Lötzen	Alt-Krzywen.	
Alexandrowen (Grenzwerda), <i>D.</i>	Lyck	Lyck	Wischniewen.	
Alexen, <i>D.</i>	Ragnit	Ragnit	Kindschen.	
Alexen, Alt-, Ant-, \approx <i>D.</i> , <i>G. u. Fo.</i>	Labiau	Mehlauken	Mehlauken.	
Alexkehmen (Berszlauken), <i>D.</i>	Stallupönen	Stallupönen	Göritten.	
Alex-Meschkeit (Alecknen), <i>D.</i>	Tilsit	Tilsit	Stonischken.	
Alexwangen, <i>G.</i>	Fischhausen	Fischhausen	Sanctlorenz.	
Alfredshof, <i>G.</i>	Neidenburg	Neidenburg	Neuhof (Ostpr.).	
Algawischken, Gross-, <i>D.</i>	Niederung	Kaukehmen	Kaukehmen.	
Algawischken, Klein-, <i>D.</i>	Niederung	Kaukehmen	Schakuhnen.	
Alischken, <i>D.</i> , <i>G. u. Fo.</i>	Insterburg	Insterburg	Leipeningken.	
Alk (Alck, Jon-Schadwill), <i>D.</i>	Heydekrug	Heydekrug	Szameitkehmen. (Kr. Heydekrug).	
Alk, <i>H.</i>	Fischhausen	Königsberg	Drugehnen.	
Alkehnen, <i>Vw.</i>	Pr. Eylau	Creuzburg	Schrombehnen.	
Alkehnen, Ober-, <i>Ab.</i>	Fischhausen	Königsberg	Drugehnen.	
Alkehnen, Ober- u. Unter-, <i>G. u. Vw.</i>	Fischhausen	Königsberg	Goldschmiede.	
Alken, <i>D.</i> , <i>Ab.</i>	Pr. Holland	Liebstadt	Döbern (Ostpr.).	
Alkenicken, <i>D.</i>	Fischhausen	Königsberg	Neukuhren.	
Alleinen, <i>D.</i>	Fischhausen	Königsberg	Neukuhren.	
Alleuau, <i>Kd. u. Ab.</i>	Friedland	Friedland	Friedland (Ostpr.).	
Allenberg, <i>Irren-Heil-Anstalt</i>	Wehlau	Wehlau	Wehlau.	
Allenburg, <i>St.</i> , <i>Ab. u. Fo.</i>	Wehlau	Allenburg	Allenburg.	
Allenburgshausen, <i>Ab.</i>	Wehlau	Allenburg	Allenburg.	
Allendorf, Gross-, <i>D.</i>	Wehlau	Allenburg	Allenburg.	
Allendorfshof, <i>B.</i>	Wehlau	Allenburg	Allenburg.	
Allenhoff, <i>Etbl.</i>	Wehlau	Wehlau	Wehlau.	
Allenstein, <i>St.</i> , <i>Schfr. u. Bh.</i>	Allenstein	Allenstein	Allenstein.	
Allenstein, Alt-, <i>G.</i>	Allenstein	Allenstein	Klauendorf.	
Allenvorwerk, <i>G.</i>	Wehlau	Wehlau	Wehlau.	
Almoyen, <i>D.</i> , <i>G.</i>	Sensburg	Sensburg	Sorquitten.	
Alloningken, <i>D.</i>	Niederung	Heinrichswalde	Jurgaitschen (Kr. Ragnit).	
Almenhausen, <i>Kd.</i>	Pr. Eylau	Domnau	Abschwangen.	
Almenhausen, <i>D. u. G.</i>	Insterburg	Insterburg	Puschdorf.	
Alsenschlösschen, <i>Etbl.</i>	Königsberg	Königsberg	Königsberg (Pr.).	
Alsnienen, <i>Vw.</i>	Friedland	Friedland	Schönbruch.	
Alszeiken-Jahn, <i>D.</i>	Memel	Memel	Dr. Crottingen.	
Alt-Abschruten, <i>D.</i>	Labiau	Mehlauken	Mehlauken.	
Alt-Alexen, <i>D.</i>	Labiau	Mehlauken	Mehlauken.	
Alt-Allenstein, <i>G.</i>	Allenstein	Allenstein	Klauendorf.	
Alt-Bagnowen, <i>D.</i>	Sensburg	Sensburg	Sensburg.	
Alt-Ballupönen (Alt-Gaidszen), <i>D.</i>	Darkehmen	Darkehmen	Szabienen.	

Namen der Ortschaften.	kreis.	Amtsgerichts- bezirk.	Bestellungs- Postanstalt.	Berichtigungen.
Alt-Bartkamm, <i>D.</i>	Elbing	Elbing	Güldenboden.	
Alt-Bodschwingken, <i>D., M.</i>	Goldap	Goldap	Bodschwingken.	
Alt-Bogdahnen, <i>D.</i>	Niederung	Heinrichswalde	Sköpen.	
Alt-Bolitten, <i>D.</i>	Mohrunen	Liebstadt	Liebstadt (Ostpr.).	
Alt-Borowen, <i>D.</i>	Neidenburg	Neidenburg	Neidenburg.	
Alt-Borschenen, <i>D.</i>	Rastenburg	Barten	Dönhofstädt.	
Alt-Budupönen, <i>G.</i>	Stallupönen	Stallupönen	Kattenau.	
Alt-Buttkischken, <i>D.</i>	Niederung	Heinrichswalde	Motzwethen.	
Alt-Buttkuhnen, <i>D.</i>	Goldap	Goldap	Goldap.	
Altchristburg, <i>Kd.</i> , siehe Abth. II.				
Alt-Czayken, <i>D.</i>	Ortelsburg	Ortelsburg	Friedrichsfelde (Ostpr.).	
Alt-Czymochen (Alt- Czymosken), <i>D.</i>	Lyck	Lyck	Kallinowen.	
Alt-Dekinten, <i>D.</i>	Tilsit	Tilsit	Coadjuthen.	
Alt-Descherin (Alt-Deschri), <i>D.</i>	Niederung	Heinrichswalde	Heinrichswalde (Ostpr.).	
Alt-Dlotowken, <i>Fo.</i>	Ortelsburg	Willenberg	Gross- Schiemanen.	
Alt-Dollstädt, <i>G., D.</i>	Pr. Holland	Pr. Holland	Altdollstädt.	
Alt-Domharthenen, <i>D. u. M.</i>	Labiau	Mehlauken	Popelken.	
Alt-Dorotheenhof, <i>D.</i>	Fischhausen	Königsberg	Powayen.	
Alt-Dowieden (Alt-Stumbrak- kehmen), <i>D.</i>	Darkehmen	Darkehmen	Szabienen.	
Alt-Eggleningken (Gross- Eggleningken), <i>D.</i>	Ragnit	Ragnit	Neu- Eggleningken.	
Alte-Hütte, <i>Vw.</i>	Darkehmen	Darkehmen	Grosskarpowen.	
Alt-Eichhorn, <i>G.</i>	Insterburg	Insterburg	Aulowöhnen.	
Altenberg, <i>D.</i>	Königsberg	Königsberg	Ludwigswalde.	
Altenberg, <i>G. u. Schiessplatz</i>	Königsberg	Königsberg	Ludwigswalde.	
Altenbude, <i>D.</i>	Goldap	Goldap	Grabowen.	
Altdorf, \cong <i>D.</i>	Gerdaunen	Gerdaunen	Gerdaunen.	
Altdorf, Gross- u. Klein-, <i>Vw.</i>	Rastenburg	Rastenburg	Tolksdorf.	
Altenfelde, <i>Rg.</i>	Wehlau	Tapiau	Tapiau.	
Altenhagen, Gross- u. Klein-, <i>D.</i>	Osterode	Osterode	Liebemühl.	
Altenweg, <i>Fo.</i>	Gerdaunen	Gerdaunen	Gerdaunen.	
Alt-Eszergallen, <i>G.</i>	Darkehmen	Darkehmen	Launingken.	
Alte Windmühle, <i>M.</i>	Königsberg	Königsberg	Königsberg (Pr.).	
Alt-Friedrichsgraben, <i>D.</i>	Niederung	Kaukehmen	Jodgallen.	
Alt-Gaidszen (Ballupönen), <i>D.</i>	Darkehmen	Darkehmen	Szabienen.	
Alt-Garschen, <i>Adl., D.</i>	Heilsberg	Guttstadt	Heiligenthal.	
Alt-Gehland, <i>D.</i>	Sensburg	Sensburg	Sorquitten.	
Alt-Gensken, <i>Fo.</i>	Osterode	Osterode	Alt-Jablonken.	
Alt-Gertlauken, <i>D.</i>	Labiau	Labiau	Gertlauken.	
Alt-Ginnischken, <i>D.</i>	Niederung	Kaukehmen	Ginnischken.	
Alt-Gisöwen, <i>G.</i>	Ortelsburg	Ortelsburg	Ortelsburg.	
Alt-Götzendorf, <i>Etbl.</i>	Wehlau	Wehlau	Wehlau.	
Alt-Grabowen, <i>D.</i>	Sensburg	Sensburg	Sensburg.	
Alt-Gründamm, <i>D.</i>	Niederung	Skaisgirren	Skaisgirren.	
Alt-Grünheide, <i>Kol.</i>	Ragnit	Ragnit	Schillkojen.	
Alt-Grünwalde, <i>G.</i>	Gumbinnen	Gumbinnen	Augstupönen.	
Alt-Guddehlen (Alt-Gudehlen), <i>G.</i>	Insterburg	Insterburg	Jodaucken	
Alt-Gudwallen, <i>G., D., Etbl.</i>	Darkehmen	Darkehmen	Darkehmen.	
Alt-Gurren, <i>D.</i>	Angerburg	Angerburg	Perlswalde.	
Althagel, <i>Vw.</i>	Gerdaunen	Gerdaunen	Barten.	
Alt-Heidendorf, <i>D.</i>	Labiau	Labiau	Nemonien.	
Alt-Heidlauken, <i>D.</i>	Labiau	Mehlauken	Petricken.	

Namen der Ortschaften.	Kreis.	Amtsgerichts- bezirk.	Bestellungs- Postanstalt.	Berichtigungen.
Althof, <i>G.</i>	Friedland	Friedland	Allenburg.	
Althof, <i>Zg. u. Fo.</i>	Friedland	Friedland	Friedland	
Althof, <i>Vw.</i>	Friedland	Friedland	(Ostpr.)	
Althof, <i>Vw. u. Fo.</i>	Allenstein	Allenstein	Gross - Engelau.	
Althof, <i>Vw.</i>	Braunsberg	Braunsberg	Allenstein	
Althof, <i>Vw.</i>	Gerdaun	Gerdaun	Frauenburg	
Althof, \approx <i>D.</i>	Heilsberg	Guttstadt	(Ostpr.)	
Althof, <i>D. u. Ab.</i>	Pr. Eylau	Pr. Eylau	Gerdaun.	
Althof, <i>D.</i>	Pr. Holland	Pr. Holland	Guttstadt.	
Althof - Insterburg, <i>G.</i>	Insterburg	Insterburg	Pr. Eylau.	
Althof - Lötzen (Feste Boyen), <i>Festung</i>	Lötzen	Lötzen	Güldenboden.	
Althof - Memel, <i>G. u. Vw.</i>	Memel	Memel	Insterburg.	
Althof - Ragnit, <i>G. u. Kol.</i>	Ragnit	Ragnit	Lötzen.	
Althof - Skirbst, <i>D.</i>	Niederung	Heinrichswalde	Memel.	
Althütte, <i>G.</i>	Osterode	Osterode	Ragnit.	
Alt - Jablonken, <i>Oföst.</i>	Osterode	Osterode	Neukirch (Ostpr.)	
Alt - Jägerischken, <i>D.</i>	Tilsit	Tilsit	Liebmühl.	
Alt - Jecksterken, <i>G.</i>	Tilsit	Tilsit	Alt - Jablonken.	
Alt - Iischken, <i>Vw.</i>	Wehlau	Wehlau	Kallwen.	
Alt - Inse, <i>D.</i>	Niederung	Kaukehmen	Pogegen.	
Alt - Jucha, <i>D.</i>	Lyck	Lyck	Taplacken.	
Alt - Kahl, <i>Ab.</i>	Neidenburg	Neidenburg	Inse.	
Alt - Kaletka, <i>D.</i>	Allenstein	Allenstein	Jucha (Ostpr.)	
Alt - Kamswieken, <i>D.</i>	Insterburg	Insterburg	Jedwabno.	
Alt - Karzewischken (Alt- Kartzewischken), <i>G.</i>	Tilsit	Tilsit	Wuttrienen.	
Alt - Kattenau, <i>G.</i>	Stallupönen	Stallupönen	Insterburg.	
Alt - Katzkeim, <i>D.</i>	Fischhausen	Fischhausen	Plaschken.	
Alt - Kawohlen, <i>D.</i>	Tilsit	Tilsit	Kattenau.	
Alt - Kelbonken, <i>D.</i>	Sensburg	Sensburg	Heiligencreutz	
Alt - Kelken, <i>D.</i>	Mohrungen	Mohrungen	(Ostpr.)	
Alt - Kernuschienen (Alt- Waballienen), <i>D.</i>	Darkelmen	Darkelmen	Jonkugeleit.	
Alt - Keykuth \approx <i>D.</i>	Ortelsburg	Ortelsburg	Babienten.	
Alt - Kingitten, <i>Vw.</i>	Königsberg	Königsberg	Grossbestendorf.	
Altkirch, \approx <i>D.</i>	Heilsberg	Guttstadt	Szabienen.	
Alt - Kirsna Beck, <i>D. u. Abd.</i>	Labiau	Labiau	Gross- Schöndamerau.	
Alt - Kischen, <i>D.</i>	Niederung	Skaisgirren	Postnicken.	
Alt - Kockendorf, \approx <i>D.</i>	Allenstein	Allenstein	Guttstadt.	
Alt - Kossewen, <i>D.</i>	Sensburg	Sensburg	Laukischken.	
Alt - Kraphausen, <i>G.</i>	Pr. Eylau	Bartenstein	Skaisgirren.	
Alt - Krauleidszen, <i>D.</i>	Ragnit	Ragnit	Neukockendorf.	
Alt - Kriplauken, <i>D.</i>	Niederung	Skaisgirren	Altkossewen.	
Alt - Krōnau, <i>D.</i>	Pr. Holland	Pr. Holland	Reddenau	
Alt - Krzywen (Gross- Krzywen), <i>D.</i>	Lyck	Lyck	(Ostpr.)	
Alt - Kussfeld, <i>D.</i>	Pr. Holland	Pr. Holland	Neu- Eggleningken.	
Alt - Kutturren, <i>D.</i>	Tilsit	Tilsit	Gr. Asznaggern.	
Alt - Lappienen, <i>D.</i>	Niederung	Kaukehmen	Grünhagen.	
Alt - Lappöhnen, <i>G.</i>	Insterburg	Insterburg	Alt - Krzywen.	
Alt - Lauggallen (Alt - Skar- dupönen), <i>D.</i>	Pillkallen	Pillkallen	Hirschfeld	
			(Ostpr.)	
			Robkojen.	
			Lappienen.	
			Aulowöhnen.	
			Tulpeningken.	

Namen der Ortschaften.	Kreis.	Amtsgerichts- bezirk.	Bestellungs- Postanstalt.	Berichtigungen.
Alt-Legden, <i>Vv.</i>	Heiligenbeil	Zinten	Zinten.	
Alt-Lenkonschken, <i>D.</i>	Tilsit	Tilsit	Neu- Argeningken.	
Alt-Lenkutschen, <i>D.</i>	Instenburg	Instenburg	Bokellen.	
Alt-Lepkoyen (Alt-Löbkoyen), <i>D.</i>	Wehlau	Wehlau	Gross-Schirrau.	
Alt-Löwenthal, <i>Kol.</i>	Labiau	Mehlauken	Mehlauken.	
Alt-Loyen, <i>D.</i>	Goldap	Goldap	Dubeningken.	
Alt-Lubönen, <i>D.</i>	Ragnit	Wischwill	Schillehmen a. d. Memel.	
Alt-Lustig, <i>Fo.</i>	Rössel	Bischofsburg	Bergenthal.	
Alt-Marxöwen, <i>D.</i>	Ortelsburg	Ortelsburg	Kleinjerutten.	
Alt-Maygunischken, <i>≡ D.</i>	Gumbinnen	Gumbinnen	Walterkehmen.	
Alt-Menzels, <i>Vv.</i>	Mohrungen	Liebstadt	Herzogswalde (Ostpr.).	
Alt-Mertinsdorf, <i>D.</i>	Allenstein	Wartenburg	Gross-Purden.	
Alt-Mikehnen, <i>D.</i>	Ragnit	Ragnit	Neu- Eggleningken.	
Alt-Moritzlauken, <i>D.</i>	Ragnit	Ragnit	Rautenberg (Bz. Gumbinnen).	
Alt-Mosteiten, <i>D.</i>	Niederung	Kaukehmen	Joneiten.	
Alt-Münsterberg, <i>D.</i>	Braunsberg	Braunsberg	Neumünsterberg (Ostpr.).	
Alt-Muntowen, <i>D.</i>	Sensburg	Sensburg	Sensburg.	
Alt-Norweischen, <i>D.</i>	Niederung	Kaukehmen	Lappienen.	
Altona, <i>Etbl.</i>	Pillkallen	Pillkallen	Schorellen.	
Alt-Palwlauken, <i>G.</i>	Labiau	Mehlauken	Mehlauken.	
Alt-Pamletten, <i>D.</i>	Tilsit	Tilsit	Tilsit.	
Alt-Passarge, <i>D.</i>	Heiligenbeil	Heiligenbeil	Braunsberg (Ostpr.).	
Alt-Perlsvalde (Perlen), <i>D.</i>	Angerburg	Angerburg	Perlsvalde.	
Alt-Pillau, <i>D.</i>	Fischhausen	Pillau	Alt-Pillau.	
Alt-Plattupönen, <i>D.</i>	Labiau	Mehlauken	Mehlauken.	
Alt-Pregelkrug, <i>H.</i>	Königsberg	Königsberg	Königsberg (Pr.).	
Alt-Proberg, <i>D.</i>	Sensburg	Sensburg	Altkossewen.	
Alt-Pustlauken, <i>D.</i>	Labiau	Labiau	Labiau.	
Alt-Ragaischen (Alt- Rogaischen), <i>G.</i>	Darkehmen	Darkehmen	Ballethen.	
Alt-Ramuk, <i>Fo.</i>	Allenstein	Allenstein	Wuttrienen.	
Alt-Rinderort, <i>Fd.</i>	Labiau	Labiau	Labiau.	
Alt-Rogaischen (Alt- Ragaischen), <i>G.</i>	Darkehmen	Darkehmen	Ballethen.	
Alt-Rosenthal, <i>G., Ab. u. D.</i>	Rastenburg	Rastenburg	Rastenburg (Ostpr.).	
Alt-Rudowken, <i>D.</i>	Sensburg	Rhein	Schimouken.	
Alt-Rugull, <i>G.</i>	Heydekrug	Heydekrug	Minge.	
Alt-Sadlücken, <i>G.</i>	Braunsberg	Braunsberg	Gr. Rautenberg (Bz. Königsberg).	
Alt-Sanskoyen, <i>D.</i>	Darkehmen	Darkehmen	Kunigehlen.	
Alt-Schäcken, <i>D.</i>	Tilsit	Tilsit	Laugszargen.	
Alt-Schanzenkrug, <i>Etbl.</i>	Niederung	Kaukehmen	Ginnischken.	
Alt-Schaudiemen, <i>D.</i>	Labiau	Mehlauken	Mehlauken.	
Alt-Schemeiten, <i>D.</i>	Niederung	Kaukehmen	Joneiten.	
Alt-Schleppen, <i>D.</i>	Tilsit	Tilsit	Robkojen.	
Alt-Schöneberg, <i>Kd.</i>	Allenstein	Allenstein	Jonkendorf.	
Alt-Schwalge, <i>Fo.</i>	Mohrungen	Saalfeld	Schwalgendorf.	
Alt-Seckenburg, <i>D.</i>	Niederung	Kaukehmen	Jödgallen.	
Alt-Sellen, <i>D.</i>	Niederung	Kaukehmen	Kaukehmen.	
Altsitt, <i>D.</i>	Königsberg	Königsberg	Waldau (Ostpr.).	

Namen der Ortschaften.	Kreis.	Amtsgerichts- bezirk.	Bestellungs- Postanstalt.	Berichtigungen.
Alt-Skardupönen (Alt-Lauggallen), <i>D.</i>	Pillkallen	Pillkallen	Tulpeningken.	
Alt-Sköpen, <i>D.</i>	Niederung	Kaukehmen	Sköpen.	
Alt-Sollau, <i>Vw.</i>	Pr. Eylau	Creuzburg	Creuzburg (Ostpr.).	
Altstadt, = <i>Kd.</i> , siehe Abth. II				
Altstadt, <i>D.</i> , <i>M.</i> u. <i>G.</i>	Osterode	Gilgenburg	Gilgenburg.	
Altstädtischer-Ziegelhof, <i>G.</i>	Königsberg	Königsberg	Königsberg (Pr.).	
Alt-Sternberg, <i>G.</i> u. <i>Ost.</i>	Labiau	Mehlauken	Mehlauken.	
Alt-Stonupönen, <i>D.</i>	Ragnit	Ragnit	Raudonatschen.	
Alt-Stremehnen, <i>D.</i>	Tilsit	Tilsit	Neu-Stubbern.	
Alt-Stumbragiren, <i>D.</i>	Tilsit	Tilsit	Dingken (Ostpr.).	
Alt-Stumbrakehmen (Alt-Dowieden), <i>D.</i>	Darkehmen	Darkehmen	Szabienen.	
Alt-Suchoross, <i>D.</i>	Ortelsburg	Ortelsburg	Liebenberg.	
Alt-Sussemilken, <i>D.</i>	Labiau	Labiau	Altsusemilken.	
Alt-Szemkehmen, <i>D.</i>	Tilsit	Tilsit	Jonkugeleit.	
Alt-Tarpupp, <i>D.</i>	Insterburg	Insterburg	Karalene.	
Alt-Teschen, <i>D.</i>	Pr. Holland	Pr. Holland	Behlenhof.	
Alt-Thalau, <i>D.</i>	Darkehmen	Darkehmen	Darkehmen.	
Alt-Ukta, <i>Mfl.</i> , <i>Kd.</i> , <i>Fo.</i>	Sensburg	Sensburg	Alt-Ukta.	
Alt-Uszblenken, <i>D.</i>	Darkehmen	Darkehmen	Szabienen.	
Alt-Uszczami (Usciany), <i>D.</i>	Johannisburg	Johannisburg	Wiartel.	
Alt-Usseinen, <i>D.</i>	Niederung	Kaukehmen	Joneiten.	
Alt-Uszpirden, <i>D.</i>	Tilsit	Tilsit	Kallwen.	
Alt-Vierzighufen, <i>D.</i>	Allenstein	Wartenburg	Gr. Lenkendorf.	
Alt-Waballienen (Alt-Kermuschienen), <i>D.</i>	Darkehmen	Darkehmen	Szabienen.	
Altwalde I., <i>Etbl.</i>	Wehlau	Wehlau	Wehlau.	
Alt-Walde II., <i>Etbl.</i>	Wehlau	Wehlau	Puschdorf.	
Alt-Warze (Warsze), <i>Ab.</i>	Niederung	Kaukehmen	Jodgallen.	
Alt-Wartenburg, <i>Kd.</i>	Allenstein	Wartenburg	Altwartenburg.	
Alt-Wehlau, <i>Etbl.</i>	Wehlau	Wehlau	Sanditten.	
Alt-Werder, <i>D.</i>	Ortelsburg	Willenberg	Grossleschienen.	
Alt-Weynothen, <i>D.</i>	Tilsit	Tilsit	Alt-Weynothen.	
Alt-Wingeruppen, <i>D.</i>	Ragnit	Ragnit	Rautenberg (Bz. Gumbinnen).	
Alt-Wischtegggen, <i>D.</i>	Ragnit	Ragnit	Draugupönen.	
Alt-Zanderlacken, <i>G.</i>	Labiau	Labiau	Grossscharlack.	
Alt-Zimmau, <i>D.</i> u. <i>Zg.</i>	Wehlau	Tapiau	Pregelswalde.	
Alxnen (Bajohr-Mitzko), <i>D.</i>	Memel	Memel	Plicken.	
Alxnupönen, <i>D.</i>	Pillkallen	Pillkallen	Lasdehnen.	
Alxnupönen, <i>D.</i>	Niederung	Skaisgirren	Szenlauken.	
Alzeiken-Jahn, <i>D.</i>	Memel	Memel	Deutsch- Crottingen.	
Amalienau, <i>Vw.</i>	Stallupönen	Stallupönen	Jucknischken.	
Amalienau (Hinterhufen), <i>G.</i>	Königsberg	Königsberg	Königsberg (Pr.).	
Amalienau, <i>Vw.</i>	Gumbinnen	Gumbinnen	Mallwischken.	
Amalienau, Klein-, <i>G.</i>	Königsberg	Königsberg	Königsberg (Pr.).	
Amalienberg, <i>Vw.</i>	Friedland	Schuppenbeil	Klingenberg (Ostpr.).	
Amalienhof, <i>Etbl.</i>	Insterburg	Insterburg	Insterburg.	
Amalienhof, <i>Vw.</i>	Insterburg	Insterburg	Jodlauken.	
Amalienhof, <i>G.</i>	Königsberg	Königsberg	Königsberg (Pr.).	
Amalienhof, <i>Vw.</i>	Pr. Holland	Pr. Holland	Pr. Holland.	
Amalienhof, <i>Vw.</i>	Tilsit	Tilsit	Tilsit.	
Amalienhof, <i>G.</i>	Neidenburg	Soldau	Soldau (Ostpr.).	
Amalienhof (Klein-Uszballen), <i>G.</i>	Stallupönen	Stallupönen	Stallupönen.	
Amalienhof, <i>Vw.</i>	Osterode	Hohenstein	Wittmannsdorf.	
		(Ostpr.)		

Namen der Ortschaften.	Kreis.	Amtsgerichts- bezirk.	Bestellungs- Postanstalt.	Berichtigungen.
Amalienhof, <i>Vw.</i>	Königsberg	Königsberg	Löwenhagen.	
Amalienhof, Adl., <i>Vw.</i>	Pr. Eylau	Landsberg	Wildenhoff.	
Amalienruh, <i>Rg.</i>	Osterode	Osterode	Liebemühl.	
Amalienruh, <i>Vw.</i>	Angerburg	Angerburg	Steinort.	
Amalienthal, <i>Th.</i>	Memel	Memel	Memel.	
Amalienwalde, <i>G.</i>	Heiligenbeil	Zinten	Kobbellude.	
Amberg-Braunsberg, <i>Ab.</i>	Goldap	Goldap	Goldap.	
Ambrasgirren (Brasgirren), <i>D.</i>	Pillkallen	Pillkallen	Lasdinehlen.	
Ambraskehmen, <i>D.</i>	Stallupönen	Stallupönen	Sodargen.	
America, <i>G. u. Chh.</i>	Osterode	Hohenstein	Grieslienen.	
Amerika, Neu-, <i>Kr.</i>	Neidenburg	Soldau	Soldau (Ostpr.).	
Amma, <i>Vw.</i>	Gerdaunen	Gerdaunen	Friedenberg (Ostpr.).	
Amtsmühle, Klein-, <i>G. u. M.</i>	Braunsberg	Braunsberg	Braunsberg (Ostpr.).	
Amtsziegelei, <i>Zg.</i>	Braunsberg	Braunsberg	Gross- Rautenberg.	
An-Ballgarden, <i>Etbl.</i>	Tilsit	Tilsit	Tilsit.	
An-Bartscheiten, <i>Etbl.</i>	Niederung	Heinrichswalde	Neukirch (Ostpr.).	
An-Baubeln (Friedrichsruh), <i>Kr.</i>	Tilsit	Tilsit	Pogegen.	
An-der-Kurwe, <i>D.</i>	Niederung	Heinrichswalde	Heinrichswalde (Ostpr.).	
Anderskehmen (Endreischken), <i>D.</i>	Stallupönen	Stallupönen	Trakehnen.	
An-der-Ulpesch, <i>D.</i>	Niederung	Kaukehmen	Reatischken.	
Andreashof, <i>Etbl.</i>	Insterburg	Insterburg	Szallgirren.	
Andreassorge, <i>Ab.</i>	Rössel	Seeburg	Seeburg.	
Andreaswalde, <i>G.</i>	Johannisburg	Bialla	Baitkowen.	
Andreaswalde (Koslowen), <i>D.</i>	Johannisburg	Bialla	Drygallen.	
Andreischken, <i>D.</i>	Niederung	Kaukehmen	Reatischken.	
Andreischken (Endrejen), <i>D.</i>	Niederung	Skaisgirren	Skaisgirren.	
Andres-Kogsten (Szielen), <i>D.</i>	Heydekrug	Heydekrug	Kinten.	
Andres-Kurschen (Liewern), <i>D.</i>	Memel	Memel	Dawillen.	
Andres-Kykutt-Barsden (Wewerischken), <i>D.</i>	Memel	Memel	Memel.	
Andres-Schlengen, <i>D.</i>	Memel	Memel	Memel.	
Andres-Wessat, <i>D.</i>	Memel	Memel	Karkelbeck.	
Andres-Wischten (Mestellen, Meschtellen), <i>D.</i>	Heydekrug	Heydekrug	Szameitkehmen (Kr. Heydekrug).	
Andullen (Zeipen-Görge), <i>D.</i>	Memel	Memel	Deutsch- Crottingen.	
Angarben, <i>D., Vw.</i>	Friedland	Friedland	Friedland (Ostpr.).	
Angelica, <i>Vw.</i>	Gerdaunen	Gerdaunen	Dönhofstädt.	
Anger, <i>D.</i>	Friedland	Schippenbeil	Schippenbeil.	
Angerapp, <i>G., Zg., Fo.</i>	Darkehmen	Darkehmen	Szabielen.	
Angerau, <i>G., Vw.</i>	Darkehmen	Darkehmen	Gr. Sobrost.	
Angerau, <i>M.</i>	Darkehmen	Darkehmen	Kunigehlen.	
Angerburg, <i>St., Abd. G.</i>	Angerburg	Angerburg	Angerburg.	
Angerhof, <i>Etbl.</i>	Angerburg	Angerburg	Angerburg.	
Anglupönen (Pabbeln), <i>Dm.</i>	Goldap	Goldap	Gawaiten.	
Angnitten, <i>Rg.</i>	Pr. Holland	Pr. Holland	Pr. Holland.	
Anhaltsberg, <i>D.</i>	Ortelsburg	Ortelsburg	Mensguth.	
Anhof, <i>G.</i>	Braunsberg	Braunsberg	Braunsberg (Ostpr.).	
Ankendorf, <i>D.</i>	Heilsberg	Guttstadt	Heiligenthal.	
Anker, <i>G.</i>	Königsberg	Königsberg	Kalgen.	
Ankern, <i>Rg.</i>	Mohrungen	Saalfeld	Gross-Arnsdorf.	
Anker-Steinbeck, <i>Etbl.</i>	Königsberg	Königsberg	Gutenfeld.	

Namen der Ortschaften.	Kreis.	Amtsgerichts- bezirk.	Bestellungs- Postanstalt.	Berichtigungen.
Ankreihen, <i>D.</i>	Fischhausen	Königsberg	Pobethen.	
Anmemel, <i>Kol.</i>	Ragnit	Ragnit	Ragnit.	
Anmuth, <i>D.</i>	Niederung	Heinrichswalde	Alt-Weynothen.	
Annaberg, <i>Vw.</i>	Ortelsburg	Ortelsburg	Jablonken (Ostpr.).	
Annaberg, <i>Ab.</i>	Goldap	Goldap	Gawaiten.	
Annafeld, <i>G.</i>	Rastenburg	Rastenburg	Korschen.	
Anna-Grube, <i>Etbl.</i>	Fischhausen	Fischhausen	Palmnicken.	
Annahöhe, <i>Vw.</i>	Rastenburg	Rastenburg	Korschen.	
Annahof, <i>M. u. G.</i>	Gumbinnen	Gumbinnen	Gumbinnen.	
Annahof, <i>Ab.</i>	Oletzko	Marggrabowa	Neuendorf (Kr. Oletzko).	
Annahof, <i>Ab.</i>	Rössel	Rössel	Heiligelinde.	
Annawalde, <i>D., G.</i>	Gerdaunen	Gerdaunen	Kleingnie.	
Annchenthal, <i>Ab.</i>	Fischhausen	Fischhausen	Germau.	
Annenau, <i>Vw.</i>	Labiau	Labiau	Nautzken.	
Annenhof, <i>Vw.</i>	Mohrungen	Mohrungen	Hagenau.	
Annenhof, <i>Vw.</i>	Labiau	Labiau	Lablacken.	
Annenhof, <i>Vw.</i>	Osterode	Gilgenburg	Udau.	
Annenhorst, <i>G.</i>	Osterode	Osterode	Bergfriede.	
Annussewen (Borrek), <i>D.</i>	Johannisburg	Johannisburg	Turoscheln.	
Annus-Siemoneit, <i>D.</i>	Tilsit	Tilsit	Pogegen.	
Anragauen (Anragawen), <i>Etbl.</i>	Darkehmen	Darkehmen	Darkehmen.	
An-Rokaiten, <i>D.</i>	Niederung	Heinrichswalde	Neukirch (Ostpr.).	
An-Schalteik, <i>D.</i>	Niederung	Kaukehmen	Petricken.	
An-Skirbst, <i>D.</i>	Niederung	Heinrichswalde	Neukirch (Ostpr.).	
Anstippen, <i>D.</i>	Ragnit	Ragnit	Szillen.	
Anstippen (Antschökstüpönen), <i>D.</i>	Insterburg	Insterburg	Pellingken.	
Antagminehlen, <i>D.</i>	Ragnit	Ragnit	Budwethen.	
Antagminen, <i>M.</i>	Ragnit	Ragnit	Rautenberg (Bz. Gumbinnen).	
Ant-Alexen, <i>G.</i>	Labiau	Mehlauken	Mehlauken.	
Antanischken, <i>D.</i>	Stallupönen	Stallupönen	Sodargen.	
Antargen, <i>D.</i>	Insterburg	Insterburg	Grünheide.	
Antballen (Juckutschen), <i>D.</i>	Pillkallen	Pillkallen	Mallwischken.	
Antrakupönen (Kalhusen, Callusen), <i>D.</i>	Gumbinnen	Gumbinnen	Pakallnischken.	
Ant-Budupönen (Stemszen), <i>D.</i>	Pillkallen	Pillkallen	Lasdinehlen.	
Antgiluwen (Jura), <i>Oföst.</i>	Ragnit	Wischwill	Nausseiden.	
Antgulbinnen (Baltrischken), <i>D.</i>	Ragnit	Wischwill	Wischwill.	
Anticken, <i>D.</i>	Braunsberg	Braunsberg	Plasswich.	
Antkassigkehmen (Antuppen, Brossen), <i>D.</i>	Ragnit	Wischwill	Schmalleningken.	
Antleuten, Gross- u. Klein- (Antleiten), <i>D.</i>	Tilsit	Tilsit	Szameitkehmen (Kr. Tilsit).	
Antmeschken (Kerstupönen), <i>D.</i>	Darkehmen	Darkehmen	Szabienen.	
Antmirehlen (Werben), <i>D.</i>	Pillkallen	Pillkallen	Henskischken.	
Antonienhof, <i>Vw.</i>	Mohrungen	Mohrungen	Mohrungen.	
Antonienhof, <i>Vw.</i>	Ortelsburg	Ortelsburg	Jablonken (Ostpr.).	
Ant-Naujeningken (Brand- wethen), <i>D.</i>	Ragnit	Ragnit	Budwethen.	
Antonischken, <i>D.</i>	Heydekrug	Russ	Kallingken.	
Antonischken, <i>D.</i>	Heydekrug	Russ	Russ (Ostpr.).	
Antonlauken, <i>Sch.</i>	Stallupönen	Stallupönen	Sodargen.	
Antonowen, <i>Vw.</i>	Lötzen	Lötzen	Lötzen.	
Antschökstüpönen (Anstippen), <i>D.</i>	Insterburg	Insterburg	Pellingken.	
Antschwenthen, <i>D. u. Fo.</i>	Ragnit	Wischwill	Schmalleningken.	

Namen der Ortschaften.	Kreis.	Amtsgerichts- bezirk.	Bestellungs- Postanstalt.	Berichtigungen.
Antskrebben, <i>D.</i>	Ragnit	Ragnit	Rautenberg (Bez. Gumbinnen).	
Antsodehen (Rogaineihen), <i>D.</i>	Stallupönen	Stallupönen	Kassuben.	
Antsürgessern, <i>D.</i>	Gumbinnen	Gumbinnen	Gumbinnen.	
Antuppen (Brossen, Antkassig- kelmen), <i>D.</i>	Ragnit	Wischwill	Wischwill.	
An-Wolfsberg, <i>E/bl.</i>	Niederung	Heinrichswalde	Reatischken.	
An-Ziegelberg, <i>D.</i>	Niederung	Heinrichswalde	Neukirch (Ostpr.).	
Apirben (Wingeruppen), <i>D.</i>	Ragnit	Ragnit	Szillen.	
Apokienen (Gr. Königsbruch), <i>D.</i>	Pillkallen	Pillkallen	Schirwindt.	
Arbeitsdank, <i>Ab.</i>	Gerdaun	Gerdaun	Gerdaun.	
Ardappen, <i>D.</i>	Pr. Eylau	Bartenstein	Bartenstein (Ostpr.).	
Argelothen, <i>D.</i>	Niederung	Heinrichswalde	Heinrichswalde (Ostpr.).	
Argenbruch, <i>Fo.</i>	Niederung	Heinrichswalde	Liedemeiten.	
Argeningken-Graudszén, <i>D.</i>	Tilsit	Tilsit	Argeningken.	
Argeningken, Neu-, <i>D.</i>	Tilsit	Tilsit	Neu- Argeningken.	
Argenthal (Skinin), <i>D.</i>	Niederung	Heinrichswalde	Gr. Friedrichsdorf (Ostpr.).	
Arissau, <i>D.</i>	Fischhausen	Fischhausen	Thierenberg.	
Arklitten bei Mauenefelde, <i>Fo.</i>	Gerdaun	Gerdaun	Kleingnie.	
Arklitten bei Mulk, <i>Fo.</i>	Gerdaun	Nordenburg	Kleingnie.	
Arklitten, <i>Wdh.</i>	Gerdaun	Gerdaun	Barten.	
Arklitten, <i>Rg.</i>	Gerdaun	Gerdaun	Gerdaun.	
Armuth, <i>Vw.</i> , siehe Abth. II.				
Arnau, <i>D.</i>	Königsberg	Königsberg	Arnau.	
Arnau, \approx <i>D. u. Ab.</i>	Osterode	Osterode	Osterode (Ostpr.).	
Arnau, Preussisch-, <i>Rg.</i>	Königsberg	Königsberg	Arnau.	
Arndshof, <i>G.</i>	Friedland	Schuppenbeil	Schuppenbeil.	
Arnsberg \approx <i>Rg., Zg., Mei.</i>	Pr. Eylau	Creuzburg	Creuzburg (Ostpr.).	
Arnsdorf, <i>D. u. Wdh.</i>	Heilsberg	Guttstadt	Arnsdorf (Ostpr.).	
Arnsdorf, <i>Rg. u. D.</i>	Gerdaun	Gerdaun	Gerdaun.	
Arnsdorf, Gross-, <i>Pfd.</i>	Mohrungen	Saalfeld	Gross-Arnsdorf.	
Arnsdorf, Klein-, <i>D.</i>	Mohrungen	Saalfeld	Gross-Arnsdorf.	
Arnstein, <i>D., Rg. u. M.</i>	Heiligenbeil	Zinten	Tiefensee.	
Arthurshof, <i>Vw.</i>	Wehlau	Allenburg	Allenburg.	
Arthurshof, <i>Vw.</i>	Neidenburg	Soldau	Grodtken (Ostpr.).	
Arthurswalde, <i>Vw.</i>	Friedland	Bartenstein	Gallingen.	
Arweiden, <i>G.</i>	Pr. Eylau	Creuzburg	Tharau (Bhf.).	
Arys, <i>St.</i>	Johannisburg	Arys	Arys.	
Aschenberg, <i>D.</i>	Niederung	Heinrichswalde	Neukirch (Ostpr.).	
Aschnowitzkuhnen (Aszmo- weitkuhnen, Kallminnen), <i>D.</i>	Ragnit	Ragnit	Buttkuhnen.	
Aschpalten, <i>D.</i>	Niederung	Kaukehmen	Joneiten.	
Asdeckersberg (Asteckersberg, Sibirien), <i>Vw.</i>	Darkehmen	Darkehmen	Gudwallen.	
Assaunen, <i>Kd.</i>	Gerdaun	Gerdaun	Wandlacken.	
Assmanns, <i>D.</i>	Friedland	Bartenstein	Bartenstein (Ostpr.).	
Assmanns, Neu-, <i>D.</i>	Friedland	Bartenstein	Schönbruch.	
Asteckersberg (Sibirien, Asdeckersberg), <i>Vw.</i>	Darkehmen	Darkehmen	Gudwallen.	
Astrawischken, Gross-, Klein-, Neu-, \approx <i>D., Rg., Oföst.</i>	Gerdaun	Gerdaun	Bokellen.	
Astrawischken, <i>D.</i>	Darkehmen	Darkehmen	Wiekischken	
Aszecken, <i>D.</i>	Memel	Memel	Carlsberg.	

Namen der Ortschaften.	Kreis.	Amtsgerichts- bezirk.	Bestellungs- Postanstalt.	Berichtigungen.
Aszen, <i>D.</i>	Ragnit	Ragnit	Neu- Eggleningken.	
Aszlacken, <i>Fo.</i>	Wehlau	Wehlau	Damerau (Ostpr.).	
Aszlacken, \approx Gross- u. Klein-, <i>D.</i>	Wehlau	Wehlau	Gross-Schirrau.	
Aszlauken, (Oszkinnen), <i>D.</i>	Stallupönen	Stallupönen	Nassawen.	
Aszmieszken (Nettschunen, Hoch-Szagmanten), <i>G.</i>	Ragnit	Wischwill	Nausseden.	
Aszmoweitkuhnen (Aschmoweit- kuhnen, Kallminnen), <i>D.</i>	Ragnit	Ragnit	Buttkuhnen.	
Asznaggern, Gross- u. Klein- (Oschmaggern), <i>D.</i>	Niederung	Skaisgirren	Gr. Asznaggern.	
Asznugarren, <i>D.</i>	Heydekrug	Russ	Spucken.	
Aszoliennen, <i>G.</i> u. <i>Fo.</i>	Ragnit	Wischwill	Nettschunen.	
Aszoluppen, <i>G.</i>	Pillkallen	Pillkallen	Schillehnen (Kr. Pillkallen).	
Aszpurwen, <i>D.</i> , <i>G.</i> , <i>Fo.</i> , <i>Vw.</i>	Memel	Prökuls	Pöszeiten.	
Atkamp, <i>D.</i>	Rössel	Rössel	Rössel.	
Atmath (Atmathkraut), <i>D.</i>	Heydekrug	Heydekrug	Russ (Ostpr.).	
Audeaten, <i>G.</i>	Ragnit	Ragnit	Budwethen.	
Audinischken (Audinnen), <i>D.</i>	Darkehmen	Darkehmen	Rogahlen.	
Aue I u. II, <i>B.</i>	Wehlau	Allenburg	Allenburg.	
Auer, <i>D.</i> , <i>Rg.</i>	Mohrungen	Saalfeld	Schnellwalde.	
Auer, <i>G.</i>	Insterburg	Insterburg	Saala.	
Auerfluss, <i>G.</i>	Darkehmen	Darkehmen	Darkehmen.	
Auerhahn, <i>Fo.</i>	Ragnit	Wischwill	Usztillen.	
Auerhof, <i>Rg.</i>	Fischhausen	Fischhausen	Thierenberg.	
Auerswalde, <i>Vw.</i>	Heiligenbeil	Heiligenbeil	Gross- Hoppenbruch.	
Auerswalde, <i>G.</i>	Ortelsburg	Ortelsburg	Liebenberg.	
Augam Adl., \approx <i>D.</i>	Pr. Eylau	Landsberg	Wildenhoff.	
Augarshof, <i>Ab.</i>	Sensburg	Sensburg	Eichmedien.	
Augken, <i>G.</i>	Wehlau	Wehlau	Wehlau.	
Augkszalöpen (Jocknen), <i>D.</i>	Stallupönen	Stallupönen	Bilderweitschen.	
Auglitten, <i>Kd.</i> , <i>Vw.</i>	Friedland	Friedland	Friedland (Ostpr.).	
Augsgirren (Metszullen), <i>D.</i>	Ragnit	Ragnit	Smailen.	
Augsgirren, <i>D.</i> , <i>Fo.</i>	Ragnit	Wischwill	Nausseden.	
Augskallen (Auxkallen), <i>D.</i>	Ragnit	Ragnit	Neu- Eggleningken.	
Augskicken (Augstkiken), <i>D.</i>	Tilsit	Tilsit	Szameitkehmen (Kr. Tilsit).	
Augstagirren, <i>D.</i> u. <i>M.</i>	Labiau	Labiau	Grossbaun.	
Augsteglienen, <i>D.</i>	Heydekrug	Russ	Karkeln.	
Augstinehlen (Austinehlen), <i>G.</i>	Gumbinnen	Gumbinnen	Nemmersdorf.	
Augstinlauken (Austinlauken), <i>D.</i>	Gumbinnen	Gumbinnen	Gumbinnen.	
Augstkallen (Auxkallen), <i>D.</i>	Darkehmen	Darkehmen	Wiekischken.	
Augstkallen (Auxkallen), <i>D.</i>	Insterburg	Insterburg	Pelleningken.	
Augstgallen (Schmalleningken), <i>D.</i>	Ragnit	Wischwill	Schmalleningken.	
Augstoszen (Augstozen), <i>D.</i>	Niederung	Heinrichswalde	Heinrichswalde (Ostpr.).	
Augstopönen, Klein-, <i>D.</i>	Wehlau	Tapiau	Tapiau.	
Augstumal, <i>D.</i>	Heydekrug	Heydekrug	Kinten.	
Augstupöhnen, <i>Gr.</i> , <i>D.</i>	Wehlau	Tapiau	Goldbach (Ostpr.).	
Augstupöhnen (Samotischken), <i>D.</i>	Pillkallen	Pillkallen	Schirwindt.	
Augstupönen, <i>G.</i> , <i>D.</i>	Gumbinnen	Gumbinnen	Augstupönen.	
Augstutschen (Gross-, Klein- u. Neu-), <i>D.</i> , <i>G.</i> , <i>Fo.</i>	Pillkallen	Pillkallen	Lasdinehlen.	
Augstutt, <i>Vw.</i>	Niederung	Kaukehmen	Gross-Krauleiden.	

Namen der Ortschaften.	Kreis.	Amtsgerichts- bezirk.	Bestellungs- Postanstalt.	Berichtigungen.
Augswilken, <i>D.</i>	Tilsit	Tilsit	Laugszargen.	
Augusten (Augustlauken), <i>D.</i>	Stallupönen	Stallupönen	Kassuben.	
Augustenhoff, <i>Vw.</i>	Pr. Eylau	Creuzburg	Tharau (Bhf.).	
Augustenhof, <i>Vw.</i>	Wehlau	Tapiau	Pregelswalde.	
Augusthof, <i>G.</i>	Ortelsburg	Ortelsburg	Mensguth.	
Augustin, <i>Ab.</i>	Sensburg	Sensburg	Eichmedien.	
Augustlauken, <i>D.</i>	Niederung	Heinrichswalde	Neu- Argeningken.	
Augustlauken (Augusten), <i>D.</i>	Stallupönen	Stallupönen	Kassuben.	
Augustlauken, <i>D.</i>	Insterburg	Insterburg	Neunischken.	
Augustthal, <i>G.</i>	Allenstein	Allenstein	Allenstein.	
Augustumal, <i>D.</i>	Heydekrug	Heydekrug	Saugen.	
Augustwalde (Sturmhübel), <i>Wdh.</i>	Rössel	Rössel	Bergenthal.	
Auhof, <i>G.</i>	Braunsberg	Braunsberg	Braunsberg (Ostpr.).	
Auhof, <i>Vw.</i>	Braunsberg	Braunsberg	Frauenburg (Ostpr.).	
Auklappen, <i>Rg.</i>	Pr. Eylau	Pr. Eylau	Pr. Eylau.	
Aulowöhnen, Gross-, <i>D.</i>	Insterburg	Insterburg	Aulowöhnen.	
Aulowöhnen, Klein-, <i>D.</i>	Insterburg	Insterburg	Aulowöhnen.	
Aurieth-Stenzel (Mankuslauken), <i>D.</i>	Heydekrug	Heydekrug	Jonkugeleit.	
Auschlacken, <i>G.</i>	Fischhausen	Königsberg	Drughehen.	
Aussicht, <i>G.</i>	Darkehmen	Darkehmen	Kowarren.	
Austinehlen (Augstinehlen), <i>G.</i>	Gumbinnen	Gumbinnen	Nemmersdorf.	
Austinlauken, Gross- u. Klein-, <i>D.</i>	Gumbinnen	Gumbinnen	Elluschönen.	
Austinlauken, <i>D.</i>	Gumbinnen	Gumbinnen	Gumbinnen.	
Auxinnen, <i>D.</i>	Darkehmen	Darkehmen	Sodehnen.	
Auxinnen, <i>D.</i>	Goldap	Goldap	Szittkehmen.	
Auxionehlen, <i>D.</i>	Gumbinnen	Gumbinnen	Sodehnen.	
Auxkallen, <i>D.</i>	Labiau	Mehlauken	Popelken.	
Auxkallen, <i>D.</i>	Insterburg	Insterburg	Rekeitschen.	
Auxkallen (Augskallen), <i>D.</i>	Ragnit	Ragnit	Neu- Eggeningken.	
Auxkallen, <i>D.</i>	Goldap	Goldap	Dubeningken.	
Auxkallen (Augskallen), <i>D.</i>	Darkehmen	Darkehmen	Wiekischken.	
Auxkallen, Gross- u. Klein-, <i>D.</i>	Insterburg	Insterburg	Gross- Bubainen.	
Auxkallen (Augskallen), <i>D.</i>	Insterburg	Insterburg	Pellingken.	
Auxkallnehlen, <i>D.</i>	Insterburg	Insterburg	Neunischken.	
Auxkallen (Kallen), <i>D.</i>	Gumbinnen	Gumbinnen	Nemmersdorf.	
Awecken, <i>D.</i>	Pr. Holland	Pr. Holland	Grünhagen.	
Awehnen (Wannagupchen), <i>D.</i>	Gumbinnen	Gumbinnen	Pakallnischken.	
Aweningken, <i>D.</i>	Gumbinnen	Gumbinnen	Nemmersdorf.	
Aweiden, <i>Rg., Etbl.</i>	Königsberg	Königsberg	Königsberg (Pr.).	
Aweiden, <i>Fo.</i>	Pr. Eylau	Creuzburg	Tharau (Bhf.).	
Aweiken (Aweyken), <i>D.</i>	Königsberg	Königsberg	Quednau.	
Aweyden, <i>Mfl.</i>	Sensburg	Sensburg	Aweyden.	
Awiszen, <i>D.</i>	Darkehmen	Darkehmen	Darkehmen.	
Ayssehn (Eyssehn), <i>G.</i>	Memel	Prökuls	Wilketen.	

Namen der Ortschaften.	Kreis.	Amtsgerichts- bezirk.	Bestellungs- Postanstalt.	Berichtigungen.
B.				
Baarden, <i>D.</i>	Pr. Holland	Mühlhausen (Ostpr.)	Schlodien.	
Baarwiese, <i>D.</i>	Osterode	Osterode	Alt - Jablonken.	
Baarwiese, <i>Vw.</i>	Mohrungen	Mohrungen	Grossbestendorf.	
Babanten, <i>D.</i>	Ortelsburg	Ortelsburg	Ribben.	
Babbeln (Stambutschen), <i>G.</i>	Darkehmen	Darkehmen	Grosskarpowen.	
Babbenkrug, <i>Vw.</i>	Neidenburg	Neidenburg	Zimnawodda.	
Baben (Schugsta Stenzel), <i>D.</i>	Memel	Memel	Dawillen.	
Babienten, <i>D.</i> u. <i>Fo.</i>	Sensburg	Sensburg	Babienten.	
Babillen, <i>D.</i>	Ragnit	Ragnit	Szillen.	
Babken, <i>G.</i>	Goldap	Goldap	Szielasken.	
Babken, <i>D.</i>	Oletzko	Marggrabowa	Kiöwen.	
Babrosten (Geisuken), <i>D.</i>	Oletzko	Marggrabowa	Marggrabowa.	
Babziens, <i>D.</i> , <i>G.</i> , <i>Ab.</i> u. <i>Wdh.</i>	Johannisburg	Johannisburg	Gutten.	
Bachmann, <i>G.</i>	Rastenburg	Rastenburg	Tolksdorf.	
Backefeld, <i>Vw.</i>	Memel	Memel	Memel.	
Backeln, <i>Vw.</i>	Fischhausen	Königsberg	Drugehnen.	
Bähkershöfchen, <i>Etbl.</i>	Fischhausen	Königsberg	Mollehnen.	
Bärenbruch, <i>Vw.</i>	Insterburg	Insterburg	Insterburg.	
Bärenbruch, <i>Fo.</i>	Allenstein	Wartenburg	Wieps.	
Bärenbruch, <i>G.</i>	Johannisburg	Johannisburg	Diottowen.	
Bärenbruch, <i>D.</i>	Wehlau	Tapiau	Grosslindenau.	
	Ortelsburg	Ortelsburg	Friedrichsfelde (Ostpr.).	
Bärenbruch, <i>Ab.</i>	Allenstein	Allenstein	Allenstein.	
Bärenfang (Uszupönen), links der Buduppe, <i>Kol.</i>	Pillkallen	Pillkallen	Löbeggallen.	
Bärenfang (Uszupönen), rechts der Buduppe, <i>Kol.</i>	Pillkallen	Pillkallen	Schorellen.	
Bärenhof, <i>Vw.</i>	Insterburg	Insterburg	Carlswalde.	
Bärensprung, <i>Kol.</i> , <i>Ab.</i> u. <i>Fo.</i>	Insterburg	Insterburg	Pellingken.	
Bärenwinkel (Niedwedzirk), <i>G.</i>	Johannisburg	Johannisburg	Weissuhnen.	
Bärenwinkel, <i>Fo.</i>	Osterode	Osterode	Locken.	
Bärenwinkel, <i>Fo.</i>	Ortelsburg	Ortelsburg	Puppen.	
Bärenwinkel, <i>Hgr.</i>	Insterburg	Insterburg	Insterburg.	
Bärenwinkel, <i>G.</i>	Rastenburg	Rastenburg	Rudwangen.	
Bärtig, <i>D.</i> , <i>Rg.</i>	Mohrungen	Mohrungen	Sonnenborn (Ostpr.).	
Bärwalde, <i>D.</i> , <i>Fo.</i> , <i>M.</i>	Fischhausen	Königsberg	Metgothen.	
Bärwalde, <i>M.</i>	Fischhausen	Königsberg	Powayen.	
Bärwalde, Gross-, Klein-, Neu-, <i>D.</i> , <i>Rg.</i> , <i>Kv.</i> , <i>Wdh.</i>	Labiau	Labiau	Goldbach (Ostpr.).	
Bäslack, <i>D.</i>	Rastenburg	Rastenburg	Rastenburg (Ostpr.).	
Bäslack, <i>Ab.</i> , <i>Wdh.</i>	Rastenburg	Rastenburg	Heiligelinde.	
Bäslackshof, <i>Ab.</i>	Rastenburg	Rastenburg	Heiligelinde.	
Bagdohnen, <i>D.</i>	Darkehmen	Darkehmen	Darkehmen.	
Bagdohnen, Gross-, Klein-, und Neu-, <i>D.</i> , <i>G.</i> , <i>Fo.</i>	Pillkallen	Pillkallen	Lasdehnen.	
Bagenitze (Klein-Bagnowen), <i>D.</i>	Sensburg	Sensburg	Sensburg.	
Bagensken (Baginsken), <i>D.</i>	Johannisburg	Bialla	Kumilsko.	
Baginski, <i>D.</i>	Insterburg	Insterburg	Jodlauken.	
Baginski, <i>D.</i>	Osterode	Osterode	Liebemühl.	
Bagnitten, <i>D.</i>	Mohrungen	Mohrungen	Wodigehnen.	

Namen der Ortschaften.	Kreis	Amtsgerichts- bezirk.	Bestellungs- Postanstalt.	Berichtigungen.
Bagnowen, Alt-, Neu- u. Klein- <i>D.</i>	Sensburg	Sensburg	Sensburg.	
Bagnowen-Wolka, <i>G.</i>	Sensburg	Sensburg	Sensburg	
Bahnau, <i>M.</i>	Heiligenbeil	Heiligenbeil	Eisenberg (Ostpr.).	
Bahnau, Neu-, <i>D.</i>	Heiligenbeil	Heiligenbeil	Heiligenbeil.	
Bahnau, Poln.- u. Pr.-, <i>D.</i>	Heiligenbeil	Heiligenbeil	Heiligenbeil.	
Baibeln, <i>G.</i>	Stallupönen	Stallupönen	Baibeln.	
Baining (Bayning), <i>Fo.</i>	Wehlau	Wehlau	Grünhayu (Ostpr.).	
Bainingkehmen (Beiningkehmen, Beinigkehmen), <i>D.</i>	Ragnit	Ragnit	Lengwethen.	
Bajohren (Bajohr-Gerge), <i>D., Ab.</i>	Memel	Memel	Dt. Crottingen.	
Bajohren, Gross-, = Klein-, <i>D., Ab.</i>	Gerdaunen	Nordenburg	Nordenburg.	
Bajohren, Gross-, <i>G.</i>	Pr. Eylau	Creuzburg	Tharau (Bhf.).	
Bajohren, Klein, <i>G.</i>	Pr. Eylau	Creuzburg	Mahnsfeld.	
Bajohren, Neu-, <i>B.</i>	Gerdaunen	Nordenburg	Nordenburg.	
Bajohrenthal, <i>B.</i>	Gerdaunen	Nordenburg	Nordenburg.	
Bajohrenwalde, <i>B.</i>	Gerdaunen	Nordenburg	Nordenburg.	
Bajohrgallen (Klein-Wersme- ningken), <i>D.</i>	Pillkallen	Pillkallen	Löbegallen.	
Bajohrgallen, <i>G.</i>	Stallupönen	Stallupönen	Trakehnen.	
Bajohr-Gerge (Bajohren), <i>D.</i>	Memel	Memel	Dt. Crottingen.	
Bajohr-Mitzko, <i>D.</i>	Memel	Memel	Plicken.	
Baiten, <i>D.</i>	Memel	Memel	Dawillen.	
Baitkowen, <i>G.</i>	Lyck	Lyck	Baitkowen.	
Baitschen, Gross- u. Klein- <i>D.</i>	Gumbinnen	Gumbinnen	Gumbinnen.	
Balance, <i>Vv.</i>	Labiau	Labiau	Laukischken.	
Balandszen, = <i>D.</i>	Ragnit	Ragnit	Buttkuhnen.	
Balberdszen, <i>D.</i>	Gumbinnen	Gumbinnen	Nemmersdorf.	
Balden, <i>G., Ab., M.</i>	Neidenburg	Neidenburg	Wuttrienen.	
Baldenofen, <i>D.</i>	Neidenburg	Neidenburg	Wuttrienen.	
Baldszen, <i>D.</i>	Heydekrug	Heydekrug	Heydekrug.	
Balga, <i>Kd., G., M., Ab., Vv.</i>	Heiligenbeil	Heiligenbeil	Balga.	
Balieth, <i>G.</i>	Königsberg	Königsberg	Königsberg (Pr.).	
Balischken (Nausseden), <i>D.</i>	Ragnit	Ragnit	Wischwill	
Ballamutowen (Mottugowen), <i>D.</i>	Lyck	Lyck	Jucha (Ostpr.).	
Ballau (Sixtin), <i>D. u. G.</i>	Sensburg	Sensburg	Eichmedien.	
Ballethen, <i>D. u. G.</i>	Darkehmen	Darkehmen	Ballethen.	
Ballethgirren, <i>G.</i>	Darkehmen	Darkehmen	Ballethen.	
Ballgardehlen, <i>G.</i>	Tilsit	Tilsit	Tilsit.	
Ballgarden, <i>G. u. M.</i>	Tilsit	Tilsit	Tilsit.	
Ballgarden-Schäferei, <i>G.</i>	Tilsit	Tilsit	Tilsit.	
Ballienen (Domeiken), <i>D.</i>	Gumbinnen	Gumbinnen	Niebudszen.	
Ballingen, <i>D.</i>	Allenstein	Allenstein	Windtken.	
Ballupönen (Prachersdorf), <i>D.</i>	Goldap	Goldap	Goldap.	
Ballupönen, <i>D.</i>	Pillkallen	Pillkallen	Uszballen.	
Ballupönen, <i>G.</i>	Goldap	Goldap	Tollmingkehmen.	
Ballupönen (Gaidszen), Alt- u. Neu-, <i>D.</i>	Darkehmen	Darkehmen	Szabienen.	
Ballupönen (Karczauningken), Gross-, Klein-, <i>D.</i>	Ragnit	Ragnit	Raudonatschen.	
Balnunnen (Lobeitschen), <i>D.</i>	Stallupönen	Stallupönen	Mehlkehmen.	
Balschin (Balszin), <i>D.</i>	Heydekrug	Russ	Kallningken.	
Balschkehmen (Baltzkehmen), <i>D.</i>	Darkehmen	Darkehmen	Dinglauken.	
Balszin (Balschin), <i>D.</i>	Heydekrug	Russ	Kallningken.	
Baltadohnen (Eymenischken), <i>D.</i>	Pillkallen	Pillkallen	Draugupönen.	

Namen der Ortschaften.	Kreis.	Amtsgerichts- bezirk.	Bestellungs- Postanstalt.	Berichtigungen.
Baltrischken (Antgubinnen), <i>D.</i>	Ragnit	Wischwill	Wischwill.	
Baltrum-Matz-Nauda (Jacken), <i>D.</i>	Memel	Memel	Memel.	
Baltruschatschen, <i>D.</i>	Ragnit	Ragnit	Raudonatschen.	
Baltruscheiten, <i>D.</i>	Niederung	Heinrichswalde	Heinrichswalde (Ostpr.).	
Baltruscheiten, <i>D.</i>	Niederung	Kaukehmen	Ginnischken.	
Baltruschelen, Gross- u. Klein- <i>D. u. G.</i>	Pillkallen	Pillkallen	Draugupönen.	
Baltruschen (Baltruszen), <i>D.</i>	Pillkallen	Pillkallen	Schirwindt.	
Baltruschkehmen, <i>D.</i>	Niederung	Kaukehmen	Ginnischken.	
Baltupöhhnen, <i>D. u. Fo.</i>	Ragnit	Wischwill	Wischwill.	
Baltzkehmen (Baltsehkehmen), <i>D.</i>	Darkehmen	Darkehmen	Dinglauken.	
Balzen, <i>G.</i>	Osterode	Osterode	Gross- Schmückwalde.	
Balzer-Greiteit (Oszkarten), <i>D.</i>	Heydekrug	Heydekrug	Szameitkehmen (Kr. Heydekrug).	
Balzerischken, Gross- u. Klein- <i>D. u. Etbl.</i>	Wehlau	Tapiau	Grünhayn (Ostpr.).	
Bambe, <i>Kol. u. Vw.</i>	Ragnit	Ragnit	Ober-Eisseln.	
Bambeln, <i>Rg.</i>	Friedland	Friedland	Friedland(Ostpr.).	
Banaskeim, <i>G.</i>	Rastenburg	Rastenburg	Rastenburg (Ostpr.).	
Bandels, <i>Rg.</i>	Pr. Eylau	Bartenstein	Worienen.	
Bandhuszen - Gerge, <i>D.</i>	Memel	Memel	Königl. Schmelz.	
Banners, <i>Rg.</i>	Mohrungen	Liebstadt	Herzogswalde (Ostpr.).	
Bannitten, <i>Vw.</i>	Friedland	Friedland	Gross - Engellau.	
Bansen, <i>G. u. Fo.</i>	Rössel	Rössel	Bergenthal.	
Barachelen, <i>D.</i>	Niederung	Heinrichswalde	Heinrichswalde (Ostpr.).	
Barachelen, <i>D.</i>	Ragnit	Ragnit	Rautenberg (Bz. Gumbinnen).	
Baragehlen, <i>G.</i>	Pillkallen	Pillkallen	Schirwindt.	
Barannen, <i>D.</i>	Oletzko	Marggrabowa	Czychen.	
Barannen, <i>D.</i>	Lyck	Lyck	Neuendorf. (Kr. Lyck).	
Baranowen, <i>D.</i>	Ortelsburg	Willenberg	Opaleniec.	
Bardau, <i>D. u. Ab.</i>	Fischhausen	Fischhausen	Palmnicken.	
Bardehnen, <i>D.</i>	Tilsit	Tilsit	Lompönen.	
Bardeleben, <i>Vw.</i>	Pr. Holland	Pr. Holland	Reichenbach (Ostpr.).	
Bardszen (Thewelkehmen), <i>D.</i>	Goldap	Goldap	Dubeningken.	
Barduhnen, <i>Vw.</i>	Osterode	Osterode	Bieberswalde.	
Bardungen, <i>D., Fo.</i>	Osterode	Osterode	Biessellen.	
Barcischkehmen, <i>D.</i>	Stallupönen	Stallupönen	Stallupönen.	
Barkehmen (Barken), Gross- u. Klein-, <i>D. u. Ab.</i>	Goldap	Goldap	Pretelskehmen.	
Barkheim, <i>G.</i>	Allenstein	Wartenburg	Wartenburg (Ostpr.).	
Barraginn (Friedrichsdorf), <i>D.</i>	Gerdauen	Gerdauen	Kleingnie.	
Barranowen, <i>D., G.</i>	Sensburg	Sensburg	Barranowen.	
Barrüken, <i>G.</i>	Fischhausen	Königsberg	Druehnen.	
Barschken, <i>D.</i>	Memel	Memel	Memel.	
Barsdehnen, <i>D.</i>	Heydekrug	Heydekrug	Palleiten.	
Barsden (Barsen), <i>D.</i>	Ragnit	Ragnit	Kraupischken (Kr. Ragnit).	
Barsden (Thewelkehmen), <i>D.</i>	Goldap	Goldap	Dubeningken.	

Namen der Ortschaften.	Kreis.	Amtsgerichts- bezirk.	Bestellungs- Postanstalt.	Berichtigungen.
Barsden (Sauskeppen), <i>D.</i>	Insterburg	Insterburg	Pelleningken.	
Barsden (Padambrucken), <i>D.</i>	Pillkallen	Pillkallen	Schirwindt.	
Barsden - Andres - Kykutt (Wewerischken), <i>D.</i>	Memel	Memel	Memel.	
Barsden (Barsdszen, Barszen), <i>D.</i>	Pillkallen	Pillkallen	Schillehnen (Kr. Pillkallen).	
Barsduhnen (Zimmerma- nischken), <i>G.</i>	Heydekrug	Heydekrug	Heydekrug.	
Barsen, <i>D.</i>	Heiligenbeil	Zinten	Perwilten.	
Barsen (Barsden), <i>D.</i>	Ragnit	Ragnit	Kraupischken (Kr. Ragnit).	
Barslack, <i>D.</i>	Pr. Eylau	Creuzburg	Creuzburg (Ostpr.).	
Barsnicken, <i>Vw.</i>	Fischhausen	Königsberg	Mollehnen.	
Barsnicken, <i>Dm.</i>	Fischhausen	Königsberg	Metgethen.	
Barsuhnen, <i>D.</i>	Tilsit	Tilsit	Willkischken.	
Bartel - Broszien (Bruiszen, Michel - Radwill), <i>D.</i>	Heydekrug	Heydekrug	Szameitkehmen (Kr. Heydekrug).	
Bartel - Grauduszen, <i>D.</i>	Memel	Memel	Memel.	
Bartel - Judjar (Suwehnen), <i>D.</i>	Heydekrug	Heydekrug	Kinten.	
Bartel - Kindschen, <i>D.</i>	Memel	Memel	Memel.	
Bartel - Kischken (Kairin), <i>D.</i>	Memel	Memel	Königl. Schmelz.	
Bartel - Klooschen, <i>D., Ab.</i>	Memel	Memel	Dittauen.	
Bartel - Kucker - Laugallen (Laugallen), <i>D.</i>	Heydekrug	Heydekrug	Saugen.	
Bartel - Kuckern (Kukoreiten), <i>D.</i>	Heydekrug	Heydekrug	Saugen.	
Bartel - Ogeln (Ogeln), <i>D.</i>	Heydekrug	Heydekrug	Kinten.	
Bartel - Pretzmen (Prätzmen), <i>D.</i>	Heydekrug	Heydekrug	Kinten.	
Bartelsdorf, <i>G.</i>	Pr. Eylau	Bartenstein	Albrechtsdorf (Ostpr.).	
Bartelsdorf, Gross -, Klein -, <i>D.</i>	Allenstein	Wartenburg	Gr. Bartelsdorf.	
Bartelsdorf, Neu -, <i>Kd.</i>	Allenstein	Allenstein	Wuttrienen.	
Bartel - Szillgallen (Wilken), <i>D.</i>	Memel	Memel	Plicken.	
Bartel - Wigusz (Cassareggen- Niclau - Szeszken), <i>D.</i>	Memel	Memel	Carlsberg.	
Barten, <i>St., Dm., Afr., M., Ab.</i>	Rastenburg	Barten	Barten.	
Barten, <i>Vw.</i>	Mohrungen	Saalfeld	Maldeuten.	
Barten, Klein -, <i>Kgl., Adl. Rg., D., H.</i>	Wehlau	Tapiau	Eichen.	
Bartenstein, <i>St., Ab.*</i>	Friedland	Bartenstein	Bartenstein (Ostpr.).	
Barthen, Gross - u. Klein -, <i>Rg., D.</i>	Königsberg	Königsberg	Löwenhagen.	
Barthenen, <i>D.</i>	Fischhausen	Königsberg	Pobethen.	
Barthken (Bartken), <i>D.</i>	Tilsit	Tilsit	Neu- Argeningken.	
Barthken (Bartken), <i>D.</i>	Oletzko	Marggrabowa	Kiöwen.	
Bartkamm, Alt -, Neu -, <i>D., G.</i>	Elbing	Elbing	Güldenboden.	
Bartken, <i>G.</i>	Osterode	Gilgenburg	Marwalde.	
Bartken, <i>D.</i>	Heiligenbeil	Zinten	Lichtenfeld (Ostpr.).	
Bartkenguth, <i>D.</i>	Neidenburg	Neidenburg	Bialutten.	
Bartkenhof, <i>G.</i>	Oletzko	Marggrabowa	Kiöwen.	
Bartkowen, <i>G.</i>	Pillkallen	Pillkallen	Schillehnen (Kr. Pillkallen).	
Bartlangen, <i>Kol.</i>	Heiligenbeil	Zinten	Hermisdorf (Kr. Heiligenbeil).	
Bartlewo (Bartlowo, Bartlewen), <i>G.</i>	Sensburg	Nikolaiken	Weissuhnen.	

Namen der Ortschaften.	Kreis.	Amtsgerichts- bezirk.	Bestellungs- Postanstalt.	Berichtigungen.
Bartlikshof, <i>G.</i>	Lötzen	Rhein	Rhein (Ostpr.).	
Bartoschken, <i>≡ D.</i>	Neidenburg	Neidenburg	Neidenburg.	
Bartoszen, <i>D.</i>	Lyck	Lyck	Lyck.	
Bartscheiten, <i>D.</i>	Niederung	Heinrichswalde	Neukirch (Ostpr.).	
Bartscheiten, <i>Ans., D.</i>	Niederung	Heinrichswalde	Neukirch (Ostpr.).	
Bartschkehmen (Bartzkehmen), <i>D., Etbl.</i>	Stallupönen	Stallupönen	Sodargen.	
Bartschkühen (Bartzkühen), <i>D.</i>	Pillkallen	Pillkallen	Sodargen.	
Bartukeiten, <i>D.</i>	Tilsit	Tilsit	Neu- Argeningken.	
Bartuszen, <i>D., M.</i>	Labiau	Labiau	Laukschken.	
Barwen, Gross- u. Klein- (Schutsche-Bentz), <i>D., Etbl.</i>	Heydekrug	Heydekrug	Szameitkehmen (Kr. Heydekrug).	
Barwiener, <i>G.</i>	Allenstein	Allenstein	Dorothowo.	
Basien, <i>Rg., Kd.</i>	Braunsberg	Wormditt	Basien.	
Baszintzkalen, Gross- u. Klein- <i>D.</i>	Niederung	Skaisgirren	Gr. Asznaggern.	
Basznezkehmen, <i>D.</i>	Tilsit	Tilsit	Coadjuthen.	
Batschkehlen (Batzkehlen), <i>Etbl.</i>	Pillkallen	Pillkallen	Sodargen.	
Batschken (Batzken), <i>G.</i>	Pillkallen	Pillkallen	Dagutschen.	
Battatron, <i>D.</i>	Heilsberg	Guttstadt	Guttstadt.	
Battau, Deutsch- u. Preussisch- <i>D.</i>	Fischhausen	Fischhausen	Neukubren.	
Battkeim, <i>H.</i>	Friedland	Friedland	Friedland (Ostpr.).	
Baubeln, <i>D.</i>	Stallupönen	Stallupönen	Kassuben.	
Baubeln, <i>G.</i>	Tilsit	Tilsit	Pogegen.	
Baubeln (Paul-Schweruth), <i>D.</i>	Heydekrug	Heydekrug	Szameitkehmen (Kr. Heydekrug).	
Baubeln, Gräfl. u. Kgl., <i>D.</i>	Niederung	Kaukehmen	Joneiten.	
Baubeln, An- (Friedrichsruh), <i>Kr., Schf.</i>	Tilsit	Tilsit	Pogegen.	
Baudehof, <i>Vw.</i>	Braunsberg	Braunsberg	Frauenburg (Ostpr.).	
Bauditten, <i>G.</i>	Mohrungen	Saalfeld	Maldeuten.	
Baugstkorallen, <i>G.</i>	Memel	Memel	Plicken.	
Baukuten, <i>D.</i>	Heydekrug	Heydekrug	Saugen.	
Baum, Gross-, <i>D., Fo.</i>	Labiau	Labiau	Grossbaum.	
Baum, Klein-, <i>D.</i>	Labiau	Mehlanken	Mehlawischken.	
Baumbachshöfen, <i>Ab.</i>	Labiau	Labiau	Labiau.	
Baumgart, <i>Rg., Fo.</i>	Heiligenbeil	Zinten	Ludwigsort.	
Baumgart, <i>Fo.</i>	Heiligenbeil	Zinten	Hermisdorf (Kr. Heiligenbeil).	
Baumgarten, <i>D. u. G.</i>	Rastenburg	Barten	Barten.	
Baumgarten, <i>D.</i>	Tilsit	Tilsit	Neu- Argeningken.	
Baumkrug, <i>G.</i>	Niederung	Kaukehmen	Seckenburg.	
Bauszen (Pauszen), <i>D.</i>	Pillkallen	Pillkallen	Warnakallen.	
Bayning (Baining), <i>Fo.</i>	Wehlau	Wehlau	Grünhayn (Ostpr.).	
Bawien, <i>Rg.</i>	Gerdaunen	Gerdaunen	Gerdaunen.	
Bebruweiten (Behruwethen), <i>G. u. Abd.</i>	Ragnit	Ragnit	Grünheide.	
Beckern, <i>D.</i>	Heydekrug	Heydekrug	Kinten.	
Beckerwiese, <i>W.</i>	Königsberg (Pr.)	Königsberg (Pr.)	Postnicken.	
Bednarcken, <i>Rg.</i>	Osterode	Osterode	Döhlau.	
Bednohren, <i>D.</i>	Insterburg	Insterburg	Pellingken.	
Bednoren, <i>D.</i>	Pillkallen	Pillkallen	Kussen.	
Beek-Cranz, <i>Etbl.</i>	Fischhausen	Königsberg	Cranz (Ostpr.).	

Namen der Ortschaften.	Kreis.	Amtsgerichts- bezirk.	Bestellungs- Postanstalt.	Berichtigungen.
Beerholz, <i>Rg.</i>	Fischhausen	Fischhausen	Thierenberg.	
Begehden, <i>Fo.</i>	Memel	Prökuls	Wilkieten.	
Begehnen, <i>D.</i>	Ragnit	Ragnit	Budwethen.	
Begnitten, <i>D. u. Ab.</i>	Rössel	Seeburg	Prossitten.	
Begnitten, <i>Wdh.</i>	Rössel	Seeburg	Lautern.	
Behlacken, <i>D.</i>	Wehlau	Tapiau	Eichen.	
Behlenhof, <i>G., Wssm.</i>	Pr. Holland	Pr. Holland	Behlenhof.	
Behrendsmühle, <i>M.</i>	Insterburg	Insterburg	Kraupischkehmen (Kr. Insterburg).	
Bearingkehmen (Beinigkehmen, Bainingkehmen), <i>D.</i>	Ragnit	Ragnit	Lengwethen.	
Beinigkehmen, <i>D.</i>	Pillkallen	Pillkallen	Lasdehnen.	
Beisleiden, <i>Rg.</i>	Pr. Eylau	Bartenstein	Glommen	
Beistrauch-Paul, <i>D.</i>	Tilsit	Tilsit	Dingken (Ostpr.).	
Beiswalde, <i>D.</i>	Heilsberg	Guttstadt	Guttstadt.	
Bekarten, \approx <i>D.</i>	Pr. Eylau	Pr. Eylau	Pr. Eylau.	
Belzonszen (Belzonen), <i>D.</i>	Johannisburg	Bialla	Bialla (Ostpr.).	
Bellienen, <i>Vw., Wdh.</i>	Friedland	Schuppenbeil	Gross- Schwansfeld.	
Belsen, <i>D.</i>	Pillkallen	Pillkallen	Henskischken.	
Bendauken, <i>D.</i>	Braunsberg	Wormditt	Wormditt.	
Bendicken (Rund-Görge), <i>D.</i>	Memel	Memel	Immersatt.	
Bendict (Blücherskrug), <i>Kr.</i>	Wehlau	Wehlau	Wehlau.	
Bendiesen, <i>Rg. u. Fo.</i>	Labiau	Labiau	Nautzken.	
Bendig Brusdeilinen, <i>D.</i>	Memel	Memel	Immersatt.	
Bendig-Chatoull (Neusass- Bendig), <i>D.</i>	Heydekrug	Heydekrug	Jugnaten.	
Bendiglauken, \approx <i>D.</i>	Tilsit	Tilsit	Tilsit.	
Bendig-Neusass (Chatoull- Bendig), <i>D.</i>	Heydekrug	Heydekrug	Jugnaten.	
Bendig-Pössen (Schaulen), <i>D.</i>	Memel	Memel	Memel.	
Bendig-Taureggen, <i>G.</i>	Memel	Memel	Memel.	
Benern, \approx <i>D.</i>	Heilsberg	Heilsberg	Arnsdorf (Ostpr.).	
Benkheim, <i>D.</i>	Angerburg	Angerburg	Benkheim.	
Bemigkeiten, <i>D.</i>	Tilsit	Tilsit	Pogegen.	
Bensen, <i>Vw.</i>	Pr. Eylau	Landsberg	Landsberg (Ostpr.).	
Bensen, <i>D.</i> , siehe Abth. II.				
Benullen, <i>D.</i>	Stallupönen	Stallupönen	Kassuben.	
Berbadien, <i>G.</i>	Königsberg	Königsberg	Powunden.	
Berg, <i>Vw.</i>	Gerdaun	Gerdaun	Gerdaun.	
Bergau, <i>D.</i>	Königsberg	Königsberg	Seepothen.	
Bergensee, <i>Ab.</i>	Rastenburg	Rastenburg	Drengfurt.	
Bergenthal, <i>G.</i>	Allenstein	Allenstein	Allenstein.	
Bergenthal, <i>Vw.</i>	Goldap	Goldap	Grabowen.	
Bergenthal, <i>G.</i>	Gerdaun	Nordenburg	Nordenburg.	
Bergenthal, <i>G. u. Bh.</i>	Rössel	Rössel	Bergenthal.	
Bergenthal, <i>G.</i>	Goldap	Goldap	Tollmingkehmen.	
Bergfelde, <i>B.</i>	Ortelsburg	Ortelsburg	Kleinjerutten.	
Bergfriede, <i>Rg.</i>	Allenstein	Allenstein	Gross-Buchwalde.	
Bergfriede, <i>Rg., D. u. Ab.</i>	Osterode	Osterode	Bergfriede.	
Bergfriede, <i>Vw.</i>	Wehlau	Allenburg	Allenburg.	
Berghoff, <i>G.</i>	Neidenburg	Neidenburg	Neidenburg.	
Berghof, <i>G.</i>	Lötzen	Lötzen	Alt-Krzywen.	
Berghof, <i>G.</i>	Sensburg	Sensburg	Seehesten.	
Bergitten, <i>Vw. u. M.</i>	Wehlau	Tapiau	Grünhayn (Ostpr.).	
Bergling, <i>D., G.</i>	Osterode	Gilgenburg	Koschlau.	
Bergling, <i>G.</i>	Mohrungen	Liebstadt	Reichau.	

Namen der Ortschaften.	Kreis.	Amtsgerichts- bezirk.	Bestellungs- Postanstalt.	Berichtigungen.
Berkeln, <i>Kr.</i>	Niederung	Skaisgirren	Skaisgirren.	
Berneiten, <i>Vw.</i>	Tilsit	Tilsit	Tilsit.	
Bernen, <i>D.</i>	Gumbinnen	Gumbinnen	Gumbinnen.	
Bernhardshof, <i>G.</i>	Ragnit	Ragnit	Ragnit.	
Bernhardshof, <i>G.</i>	Pr. Holland	Liebstadt	Göttchendorf (Kr. Pr. Holland).	
Berninglauken, <i>D.</i>	Stallupönen	Stallupönen	Stallupönen.	
Bernsteinbruch, <i>D.</i>	Memel	Memel	Memel.	
Bersbrüden (Dwergeln), <i>D.</i>	Stallupönen	Stallupönen	Kattenau.	
Berschallen, Gross- u. Klein-, <i>D.</i>	Insterburg	Insterburg	Berschallen.	
Berschkurren, Gross- u. Klein-, <i>D.</i>	Gumbinnen	Gumbinnen	Stannaitschen.	
Bersniken, <i>Rg.</i>	Fischhausen	Fischhausen	Heiligencrenz.	
Bersteningken, <i>D.</i>	Gumbinnen	Gumbinnen	Pakallnischken.	
Bersteningken, <i>D.</i>	Niederung	Skaisgirren	Skaisgirren.	
Bersteningken, Klein-, <i>D.</i>	Tilsit	Tilsit	Schillgallen.	
Bersteningken, Gross-, <i>≡ D.</i>	Tilsit	Tilsit	Plaschken.	
Berstus-Moor, <i>Kol.</i>	Heydekrug	Heydekrug	Palleiten.	
Berszeningken, <i>D.</i>	Pillkallen	Pillkallen	Schirwindt.	
Bersgirren, <i>D. u. G.</i>	Labiau	Labiau	Grossbaum.	
Bersziemen, <i>D.</i>	Insterburg	Insterburg	Aulowöhnen.	
Bersziemen, <i>D.</i>	Insterburg	Insterburg	Bokellen.	
Bersziemen, <i>G.</i>	Insterburg	Insterburg	Grünheide.	
Bersziemen, <i>G.</i>	Gumbinnen	Gumbinnen	Karlene.	
Bersziemen (Ströhlkehmen), <i>D.</i>	Stallupönen	Stallupönen	Kattenau.	
Bersziemen (Birkenstrauch), <i>G.</i>	Ragnit	Ragnit	Kraupischken (Kr. Ragnit).	
Bersziemen, <i>D.</i>	Insterburg	Insterburg	Pelleningken.	
Bersziemen, <i>G.</i>	Insterburg	Insterburg	Saalau.	
Bersziupchen (Pawarn), <i>D.</i>	Insterburg	Insterburg	Szemplauken.	
Berszlack, <i>Rg.</i>	Gerdauen	Gerdauen	Muldzen.	
Berszlauken (Alexkehmen), <i>D.</i>	Stallupönen	Stallupönen	Göritten.	
Berthaswalde, <i>Rg.</i>	Königsberg	Königsberg	Neuhausen (Ostpr.).	
Berthawerth (Bettywerth), <i>Vw.</i>	Gerdauen	Gerdauen	Gerdauen.	
Bertiemen, <i>G., Wdh.</i>	Rastenburg	Rastenburg	Heiligelinde.	
Bertulischken, <i>G.</i>	Memel	Memel	Memel.	
Bertung, Klein- u. Neu-, <i>Dm., Vw.</i>	Allenstein	Allenstein	Allenstein.	
Bertung, <i>≡ Gross-, Kd.</i>	Allenstein	Allenstein	Norkaiten.	
Berzischken (Hans-Bischof, Dödischken), <i>≡ D.</i>	Heydekrug	Heydekrug		
Bescharwen, <i>D., M.</i>	Labiau	Mehlauken	Mehlawischken.	
Beschluss, <i>Vw.</i>	Friedland	Domnau	Domnau.	
Bessen (Wittgirren), <i>G.</i>	Insterburg	Insterburg	Grünheide.	
Bestendorf, Gross-, Klein- u. Neu-, <i>Rg., D.</i>	Mohrungen	Mohrungen	Grossbestendorf.	
Bethkendorf, <i>D.</i>	Braunsberg	Braunsberg	Frauenburg (Ostpr.).	
Bettyhof, <i>G., Vw.</i>	Gerdauen	Gerdauen	Kleingnie.	
Bettywerth (Berthawerth), <i>Vw.</i>	Gerdauen	Gerdauen	Gerdauen.	
Beutnerdorf, A. u. B., <i>D.</i>	Ortelsburg	Ortelsburg	Ortelsburg.	
Bewernick, <i>D.</i>	Heilsberg	Heilsberg	Heilsberg.	
Beyditten, <i>Rg.</i>	Friedland	Schuppenbeil	Gross- Schwansfeld.	
Beyditten, <i>Wdh.</i>	Friedland	Schuppenbeil	Gallingen.	
Beydritten, <i>G., Fort</i>	Königsberg	Königsberg	Quednau.	
Beyershof, <i>D.</i>	Darkehmen	Darkehmen	Trempen.	

Namen der Ortschaften.	Kreis.	Amtsgerichts- bezirk.	Bestellungs- Postanstalt.	Berichtigungen.
Beynuhnen, Gross-, Klein-, ∞ , Neu- (Heysterbruch), <i>D.</i> , <i>G.</i>	Darkehmen	Darkehmen	Kunigehlen.	
Bialigrund, <i>D.</i>	Ortelsburg	Ortelsburg	Friedrichsfelde (Ostpr.).	
Bialla, <i>St.</i>	Johannisburg	Bialla	Bialla (Ostpr.).	
Bialla, <i>G.</i> , <i>D.</i> u. <i>M.</i>	Oletzko	Marggrabowa	Kowahlen.	
Bialla (Weissensee), <i>G.</i> u. <i>D.</i>	Lötzen	Lötzen	Talken.	
Biallibrzegi, <i>Fo.</i>	Johannisburg	Johannisburg	Johannisburg (Ostpr.).	
Biallojahren (Biellen), <i>D.</i>	Lyck	Lyck	Baitkowen.	
Bialluten, <i>Kd.</i> u. <i>Rg.</i>	Neidenburg	Neidenburg	Bialluten.	
Bialluten, <i>Oföst.</i> , <i>Zg.</i> , <i>M.</i>	Neidenburg	Soldau	Bialluten.	
Bialygrund, <i>D.</i>	Ortelsburg	Ortelsburg	Friedrichsfelde (Ostpr.).	
Bibehlen, <i>D.</i>	Gumbinnen	Gumbinnen	Gumbinnen.	
Bidszuhnen, <i>D.</i>	Darkehmen	Darkehmen	Darkehmen.	
Bieberstein, ∞ <i>D.</i> u. <i>Ab.</i>	Gerdaun	Gerdaun	Barten.	
Bieberstein, <i>G.</i>	Sensburg	Sensburg	Altkosewen.	
Bieberswalde, <i>D.</i>	Osterode	Osterode	Bieberswalde.	
Bieberswalde, <i>D.</i> , <i>Fo.</i> u. <i>Abd.</i>	Wehlau	Tapiau	Tapiau.	
Bieberthal, <i>G.</i>	Ortelsburg	Ortelsburg	Schwentainen (Bz. Königsberg, Pr.).	
Biedaschken, (Karolienen), <i>G.</i>	Insterburg	Insterburg	Bokellen.	
Biedaschken, <i>D.</i>	Angerburg	Angerburg	Engelstein.	
Biegiethen, <i>D.</i>	Fischhausen	Königsberg	Grünhoff (Ostpr.).	
Bielauken, <i>D.</i>	Labiau	Mehlauken	Mehlawischken.	
Bielkenfeld, <i>G.</i>	Labiau	Labiau	Labiau.	
Biellen (Biallojahren), <i>D.</i>	Lyck	Lyck	Baitkowen.	
Bielsken, <i>D.</i>	Lötzen	Lötzen	Talken.	
Bienau, <i>Rg.</i> u. <i>D.</i>	Osterode	Osterode	Liebemühl.	
Bienarra, <i>Wssm.</i>	Allenstein	Allenstein	Stabigotten.	
Bienenberg, <i>Vw.</i>	Wehlau	Wehlau	Parnemen.	
Bienertwiese, <i>G.</i> , s. Abth. II.				
Bienien, <i>D.</i> u. <i>M.</i>	Lyck	Lyck	Lyck.	
Bienken, <i>G.</i> u. <i>M.</i>	Sensburg	Sensburg	Ribben.	
Bierennischken (Birennischken), <i>D.</i>	Memel	Memel	Laugallen.	
Bieskobnicken, <i>D.</i>	Fischhausen	Fischhausen	Heiligencruz (Ostpr.).	
Biessellen, <i>D.</i> u. <i>Bh.</i>	Osterode	Hohenstein (Ostpr.)	Biessellen.	
Biestern, <i>G.</i> u. <i>M.</i>	Lötzen	Lötzen	Lötzen.	
Bilau, <i>Vw.</i>	Pr. Holland	Pr. Holland	Alddollstädt.	
Bilden, <i>D.</i>	Pillkallen	Pillkallen	Willuhnen.	
Bilderweitschen, <i>D.</i>	Stallupönen	Stallupönen	Bilderweitschen.	
Bilitzen, <i>D.</i>	Johannisburg	Johannisburg	Kessel.	
Billehnen, <i>D.</i>	Goldap	Goldap	Szittkehmen.	
Bilshöfen, <i>Rg.</i>	Heiligenbeil	Heiligenbeil	Deutsch-Thierau.	
Bilskan, <i>D.</i>	Lötzen	Lötzen	Stotzken.	
Bindszohnen, <i>D.</i>	Insterburg	Insterburg	Pelleningken.	
Bindszuhnen, <i>D.</i>	Darkehmen	Darkehmen	Wilhelmsberg.	
Binnenwalde, <i>G.</i>	Goldap	Goldap	Theerbude.	
Biothen, <i>D.</i> , <i>Vw.</i>	Wehlau	Tapiau	Eichen.	
Birbinschen (Nausseden-Jacob), <i>D.</i>	Memel	Memel	Dawillen.	
Birbinten, <i>D.</i>	Tilsit	Tilsit	Willkischken.	
Birjohlen, <i>D.</i> , <i>G.</i>	Tilsit	Tilsit	Preussen (Kr. Tilsit).	

Namen der Ortschaften.	Kreis.	Amtsgerichts- bezirk.	Bestellungs- Postanstalt.	Berichtigungen.
Birkalnīs, <i>D.</i>	Ragnit	Ragnit	Neu- Eggleningken.	
Birkenau, <i>G.</i>	Rössel	Bischofstein	Bischofstein.	
Birkenau, <i>D.</i>	Heiligenbeil	Heiligenbeil	Heiligenbeil.	
Birkenberg, <i>G.</i>	Königsberg	Königsberg	Trömpau.	
Birkenfeld (Borszlaukis, Hoch- Szagmanten), <i>G.</i>	Ragnit	Wischwill	Nausseden.	
Birkenfeld, <i>G., D.</i>	Instenburg	Instenburg	Instenburg.	
Birkenfeld, <i>G., Gh.</i>	Gerdaunen	Nordenburg	Nordenburg.	
Birkenfeld, Gross-, <i>D.</i>	Wehlau	Tapiau	Grünhayn (Ostpr.).	
Birkenfeld, Klein-, <i>D.</i>	Wehlau	Tapiau	Eichen.	
Birkenfelde, <i>G.</i>	Pillkallen	Pillkallen	Schorellen.	
Birkenfelde, <i>D.</i>	Pillkallen	Pillkallen	Mallwischken.	
Birkenfelde (Schwebeln), <i>D., Kol.</i>	Ragnit	Ragnit	Löbegallen.	
Birkenfelde (Kinauszen), <i>D.</i>	Pillkallen	Pillkallen	Schirwindt.	
Birkenhain (Brosziennen), <i>G.</i>	Memel	Memel	Memel.	
Birkenheide, <i>Fo.</i>	Ortelsburg	Ortelsburg	Schwentainen (Bz. Königsberg, Pr.).	
Birkenhof, <i>G.</i>	Fischhausen	Fischhausen	Heiligencreutz (Ostpr.).	
Birkenhoff, <i>G.</i>	Friedland	Domnau	Domnau.	
Birkenort, <i>Ab.</i>	Oletzko	Marggrabowa	Marggrabowa.	
Birkenstrauch (Bersziennen), <i>G.</i>	Ragnit	Ragnit	Kraupischken (Kr. Ragnit).	
Birkenthal, <i>Ab.</i>	Mohrungen	Saalfeld	Saalfeld (Ostpr.).	
Birkenthal, <i>Vw.</i>	Rastenburg	Rastenburg	Rastenburg (Ostpr.).	
Birkenthal, <i>G.</i>	Ortelsburg	Willenberg	Willenberg.	
Birkenwalde, <i>Vw.</i>	Memel	Memel	Plicken.	
Birkenwalde, <i>D.</i>	Königsberg	Königsberg	Löwenhagen.	
Birkenwalde, <i>G.</i>	Lyck	Lyck	Lyck.	
Birkenwalde, <i>G.</i>	Niederung	Heinrichswalde	Argeningken.	
Birkenwalde, <i>G.</i>	Stallupönen	Stallupönen	Trakehnen (Bhf.).	
Birkmannshöfep, <i>G.</i>	Braunsberg	Braunsberg	Braunsberg (Ostpr.).	
Birstonischken, <i>Ab.</i>	Tilsit	Tilsit	Pogegen.	
Birstonischken, <i>D.</i>	Tilsit	Tilsit	Pietupönen.	
Birszeningken, <i>D.</i>	Memel	Prökuls	Lankuppen.	
Bischdorf, <i>Fo.</i>	Braunsberg	Braunsberg	Gross - Rautenberg.	
Bischdorf, <i>G., M., Bh.</i>	Rössel	Bischofstein	Bischdorf.	
Bischdorf, <i>Wdh.</i>	Rössel	Bischofstein	Teistimmen.	
Bischof-Hans (Berzischken, Dodischken), <i>≡ D.</i>	Heydekrug	Heydekrug	Norkaiten.	
Bischofsburg, <i>St. u. Wdh.</i>	Rössel	Bischofsburg	Bischofsburg.	
Bischofstein, <i>St., Wdh. u. Ab.</i>	Rössel	Bischofstein	Bischofstein.	
Bisdohnen (Bisdonlauken), <i>D.</i>	Stallupönen	Stallupönen	Mehlkehmen.	
Bismark, <i>Kol.</i>	Heydekrug	Heydekrug	Bismark (Ostpr.).	
Bisnen (Biszen), <i>D.</i>	Stallupönen	Stallupönen	Trakehnen.	
Bitmeschken (Steppen-Wannag), <i>D.</i>	Tilsit	Tilsit	Stonischken.	
Bittehlen, <i>≡ D.</i>	Labiau	Mehlauken	Mehlawischken.	
Bittehlen (Schillehlen), <i>D.</i>	Ragnit	Wischwill	Lompönen.	
Bittehlen - Uszbitzen, <i>D.</i>	Ragnit	Wischwill	Lompönen.	
Bittehnischken, <i>D.</i>	Niederung	Heinrichswalde	Gr. Friedrichsdorf (Ostpr.).	
Bittkallen, <i>D. u. M.</i>	Labiau	Mehlauken	Mehlawischken.	

Namen der Ortschaften.	Kreis.	Amtsgerichts- bezirk.	Bestellungs- Postanstalt.	Berichtigungen.
Bittkowen, <i>D.</i> Bladau, <i>G.</i>	Oletzko Königsberg	Marggrabowa Königsberg	Szielasken. Neuhausen (Ostpr.).	
Bladiau, <i>Kd. u. Ab.</i> Blandau, <i>Vw.</i> Blandau, Gross-, Klein- (Butken), <i>D., G.</i>	Heiligenbeil Gerdauen Goldap	Heiligenbeil Gerdauen Goldap	Bladiau. Skandau. Grabowen.	
Blankenau, Gross-, <i>G., D.</i> Blankenau, Ober-, <i>Rg.</i> Blankenberg, \approx <i>D.</i> Blankensee, <i>Kd.</i> Blaszen (Jon Thebós), <i>D.</i> Blaublum, <i>G.</i> Blausden, <i>G.</i>	Pr. Eylau Pr. Eylau Heilsberg Heilsberg Heydekrug Fischhausen Niederung	Domnau Domnau Guttstadt Heilsberg Heydekrug Königsberg Heinrichswalde	Abschwangen. Uderwangen. Neukockendorf. Siegfriedswalde. Minge. Mollehnen. Neu- Argeningken.	
Blausden (Didis-Tautrim), <i>D.</i> Blausden-Mikut (Rupkalwen), <i>D.</i> Blausden-Peter (Szagaten), <i>D.</i> Blaustein, <i>Fo.</i> Blaustein, Gross-, Klein-, <i>D.,</i> <i>Rg., G., Fo.</i>	Heydekrug Heydekrug Heydekrug Königsberg Rastenburg	Heydekrug Heydekrug Heydekrug Königsberg Rastenburg	Jugnaten. Bismark (Ostpr.). Ramuttten. Uderwangen. Drengfurt.	
Blauwasser, <i>Ab.</i> Blecken, <i>D., Kr.</i> Bledau, \approx <i>Rg.</i> Bledau (Wosegau-Ziegelei), <i>Zg.</i> Bleichenbarth, <i>D. u. Ab.</i> Bleiche, Neue, <i>Etbl.</i> Bleihof, <i>Abd.</i> Blekitten, <i>Vw.</i> Blendienen, <i>D.</i> Blendowen, <i>G.</i> Bliematzen, <i>D.</i> Blieshöfen, <i>D.</i> Bieszen (Dautzin-Thoms), <i>D.</i> Blimatzen, <i>D.</i> Blinden-Wittko (Szillinnen), <i>D.</i> Blindgallen (Trocknen), \approx <i>D.</i> Blindischken, <i>D.</i> Blindupönen (Plumpen), <i>D.</i> Blockinnen, <i>G.</i> Blocksberg, <i>G.</i> Blöcken, <i>D.</i> Blöstau, <i>G.</i> Bloskeim, Gross-, Klein-, <i>G.</i> Bludau, <i>Kd.</i>	Labiau Gumbinnen Königsberg Fischhausen Heilsberg Königsberg I.ötzen Friedland Ragnit Gerdauen Memel Braunsberg Memel Heydekrug Memel Goldap Goldap Ragnit Insterburg Pillkallen Labiau Königsberg Rastenburg Braunsberg	Labiau Gumbinnen Königsberg Königsberg Heilsberg Königsberg Rhein Domnau Ragnit Nordenburg Prökuls Braunsberg Memel Heydekrug Memel Goldap Goldap Ragnit Insterburg Pillkallen Labiau Königsberg Barten Braunsberg	Labiau. Gumbinnen. Cranz (Ostpr.). Cranz (Ostpr.). Kiwitten. Königsberg (Pr.). Rhein (Ostpr.). Domnau. Lengwethen. Abelischen. Pöszeiten. Tiedmannsdorf. Plicken. Kint'n. Karkelbeck. Dubeningken. Dubeningken. Szillen. Didlacken. Rudszen. Nautzken. Kuggen. Schippenbeil. Mühlhausen (Ostpr.).	
Bludau, <i>D.</i> Bludischken, <i>D.</i> Bludszen, <i>D.</i> Bludszen, Gross- \approx , Klein-, <i>D., G., Fo.</i> Blücherskrug (Bendict), <i>Kr.</i> Blütten-Peter (Dronszen, Dronsellen), <i>D.</i> Blumberg, <i>G.</i> Blumberg, <i>D.</i>	Fischhausen Ragnit Pillkallen Goldap Wehlau Heydekrug Gumbinnen Braunsberg	Fischhausen Ragnit Pillkallen Goldap Wehlau Heydekrug Gumbinnen Braunsberg	Bludau. Kindschen. Kussen. Dubeningken. Wehlau. Paszieszen. Gumbinnen. Lindenau (Kr. Heiligenbeil).	
Blumen, <i>Vw.</i> Blumenau, \approx <i>D.</i>	Mohrungen Pr. Holland	Liebstadt Pr. Holland	Liebstadt (Ostpr.). Alddollstädt.	

Namen der Ortschaften.	Kreis.	Amtsgerichts- bezirk.	Bestellungs- Postanstalt.	Berichtigungen.
Blumenau, <i>Etbl.</i> Blumenau, Adl., D., G.	Gumbinnen Pr. Holland	Gumbinnen Mühlhausen	Gumbinnen. Neumünsterberg (Ostpr.).	
Blumenau, D. Blumenau, Gross-, Klein-, D., Ab.	Heilsberg Ortelsburg	Heilsberg Ortelsburg	Siegfriedswalde. Friedrichshof (Ostpr.).	
Blumenau, Gross-, Ab. Blumenau, Gross-, Klein-, D. Blumenthal, <i>Vw.</i> Blumenthal, <i>Etbl.</i> Blumenthal, D.	Fischhausen Fischhausen Gerdaunen Insterburg Pillkallen	Fischhausen Königsberg Gerdaunen Insterburg Pillkallen	Bludau. Powayan. Gerdaunen. Neunischken. Rautenberg (Bz. Gumbinnen).	
Blumenthal, G. Blumstein, D.	Johannisburg Pr. Eylau	Johannisburg Landsberg	Weissuhnen. Lichtenfeld (Ostpr.).	
Blunken, <i>Rg.</i> Bluszen (Schlagweg-Peter, Weszat-Herrmann), D. Blutzicken-Peter (Pauren), D. Bobanden, <i>Vw.</i> Bobern, D.	Friedland Memel Heydekrug Mohrungen Lyck	Schuppenbeil Memel Heydekrug Mohrungen Lyck	Schuppenbeil. Memel. Kinten. Reichau. Neuendorf (Kr. Lyck).	
Bobern, G. Boczianowo (Bodzianowo), D. Bodeck, <i>Vw.</i>	Lyck Rössel Pr. Holland	Lyck Rössel Pr. Holland	Prostken (Ostpr.). Bergenthal. Schönfeld (Bz. Königsberg).	
Boditten, <i>Vw.</i> Bodschwingken, Alt-, Neu-, D., G., M. Bodschwingken (Neufreuden- thal), D. Bögen, <i>Vw.</i> Bögen, <i>Rg.</i> Bögen, <i>Fo.</i> Bögschen, D. Böhmenhöfen, <i>Rg.</i> u. <i>Ab.</i>	Mohrungen Goldap Angerburg Pr. Eylau Friedland Friedland Heydekrug Braunsberg	Saalfeld Goldap Angerburg Creuzburg Domnau Domnau Heydekrug Braunsberg	Gross-Arnsdorf. Bodschwingken. Siewen. Schrombehnen. Domnau. Friedland(Ostpr.). Palleiten. Braunsberg (Ostpr.).	
Bönkeim, <i>Rg.</i> u. <i>D.</i> Bönkenwalde, D.	Pr. Eylau Heiligenbeil	Domnau Heiligenbeil	Abschwangen. Lichtenfeld (Ostpr.).	
Bönkenwiese, D. Bössau, Gross-, ≡, Klein-, D. Böttcherhoff-Trappönen, D. Böttchersdorf, <i>Kd.</i> , <i>Ab.</i> u. <i>Wdh.</i> Böttchershöfchen, G. Böttchershof, G. Bogaczewen, ≡, D. Bogaczewen-Thiems (Thiemau), G. Bogatz (Prussowborrek), <i>Ab.</i> Bogatzko, D., G. Bogatzkowolla, G. Bogdahnen (Erbfrei), Alt- u. Neu-, D. Bogdainen, D. Bogen, D. Boggentin, <i>Vw.</i> Bogslack, Gross-, Klein-, G., <i>Fo.</i> , <i>Wdh.</i> , <i>Vw.</i>	Niederung Rössel Ragnit Friedland Königsberg Mohrungen Lötzen Lötzen Ortelsburg Lötzen Lötzen Niederung Allenstein Heilsberg Pr. Eylau Rastenburg	Kaukehmen Bischofsburg Wischwill Friedland Königsberg Saalfeld Lötzen Lötzen Ortelsburg Lötzen Lötzen Heinrichswalde Wartenburg Heilsberg Pr. Eylau Barten	Seckenburg. Rothfliess. Trappönen. Böttchersdorf. Königsberg (Pr.). Saalfeld (Ostpr.). Lötzen. Skoppen. Ortelsburg. Camionken. Camionken. Sköpen. Gross-Kleeberg. Frauendorf. Pr. Eylau. Dönhofstädt.	

Namen der Ortschaften.	Kreis.	Amtsgerichts- bezirk.	Bestellungs- Postanstalt.	Berichtigungen.
Bogumillen, <i>D.</i>	Johannisburg	Johannisburg	Kallenczinnen.	
Bogunschöwen, <i>D.</i>	Osterode	Osterode	Bergfriede.	
Bohnau, <i>D.</i>	Fischhausen	Fischhausen	Godnicken.	
Bojehnen, <i>D.</i>	Tilsit	Tilsit	Pictupönen.	
Boiden, Gross-, <i>G., Dm.</i>	Mohrungen	Saalfeld	Saalfeld (Ostpr.).	
Boiden, Klein-, <i>Vw.</i>	Mohrungen	Saalfeld	Pr. Mark (Bz. Königsberg, Pr.).	
Boiken (Puiken), <i>D.</i>	Ragnit	Ragnit	Szillen.	
Boilen-Peter, <i>D.</i>	Memel	Memel	Carlsberg.	
Bokellen, <i>G. u. Bh.</i>	Gerdaun	Gerdaun	Bokellen.	
Bolbitten, <i>Vw.</i>	Heiligenbeil	Heiligenbeil	Bladiau.	
Bolbitten, <i>Wdh.</i>	Heiligenbeil	Zinten	Hernsdorf (Kr. Heiligenbeil).	
Bolitten, Alt- u. Neu-, <i>G., D.</i>	Mohrungen	Liebstadt	Liebstadt (Ostpr.).	
Bolleinen, <i>D., Ab.</i>	Osterode	Hohenstein	Waplitz.	
Bollendorf, <i>Rg.</i>	Rastenburg	Barten	Prassen.	
Bollgehnen, <i>D.</i>	Königsberg	Königsberg	Gross - Raum.	
Bollgudden, <i>Fo.</i>	Braunsberg	Wormditt	Wigehnen.	
Bolzendorf, <i>Vw.</i>	Gerdaun	Gerdaun	Kleingnie.	
Bomben, <i>G.</i>	Heiligenbeil	Zinten	Zinten.	
Bomberg, <i>Vw.</i>	Heiligenbeil	Zinten	Zinten.	
Bombitten, <i>Vw.</i>	Heiligenbeil	Zinten	Zinten.	
Bommelsvitte, <i>D.</i>	Memel	Memel	Memel.	
Bonschen, <i>G.</i>	Friedland	Bartenstein	Glommen.	
Bonslack, <i>Rg.</i>	Wehlau	Tapiau	Tapiau.	
Boor, <i>Wdh.</i>	Goldap	Goldap	Goldap.	
Borawskan, Klein-, <i>D., Ab.</i>	Oletzko	Marggrabowa	Borawskan.	
Borchersdorf, \approx <i>D. u. G.</i>	Königsberg	Königsberg	Gutenfeld.	
Borchersdorf, <i>Kd., Ab.</i>	Neidenburg	Soldau	Soldau (Ostpr.).	
Borchertsdorf, <i>D.</i>	Pr. Eylau	Bartenstein	Reddenau (Ostpr.).	
Borchertsdorf, <i>D., M., Wdh.</i>	Pr. Holland	Mühlhausen	Lauck.	
Bordehnen, \approx <i>D., Chh.</i>	Pr. Holland	Pr. Holland	Behlenhof.	
Borehlen, <i>D.</i>	Labiau	Mehlauken	Mehlauken.	
Borishof (Borishöfchen), <i>G.</i>	Oletzko	Marggrabowa	Kowahlen.	
Boritten, <i>D., Vw.</i>	Friedland	Schuppenbeil	Schuppenbeil.	
Borken, <i>G.</i>	Johannisburg	Johannisburg	Kallenczinnen.	
Borken, <i>Oföst.</i>	Angerburg	Angerburg	Siewen.	
Borken, <i>D.</i>	Oletzko	Marggrabowa	Rogonnen.	
Borken, <i>D.</i>	Ortelsburg	Willenberg	Willenberg.	
Borken, <i>D.</i>	Ortelsburg	Ortelsburg	Schwentainen (Bz. Königsberg, Pr.).	
Borken, <i>G.</i>	Rastenburg	Rastenburg	Rastenburg (Ostpr.).	
Borken, <i>D.</i>	Lyck	Lyck	Neuendorf (Kr. Lyck).	
Borken, <i>G.</i>	Sensburg	Nikolaiken	Schimonken.	
Borken, <i>Ab.</i>	Ortelsburg	Ortelsburg	Ortelsburg.	
Borken, Gross-, <i>Rg. u. D.</i>	Ortelsburg	Ortelsburg	Bischofsburg.	
Borken, <i>Rg. u. D.</i>	Pr. Eylau	Bartenstein	Bartenstein (Ostpr.).	
Borken, Klein-, <i>Vw.</i>	Ortelsburg	Ortelsburg	Bischofsburg.	
Borkenhof, <i>G.</i>	Königsberg	Königsberg	Königsberg (Pr.).	
Borkmühle, <i>M.</i>	Königsberg	Königsberg	Königsberg (Pr.).	
Borkowinnen, <i>D.</i>	Oletzko	Marggrabowa	Szielasken.	
Borksruhe, <i>G. u. Kol.</i>	Gumbinnen	Gumbinnen	Gumbinnen.	
Bormannshoff, <i>D.</i>	Braunsberg	Braunsberg	Hogendorf.	
Bornädtken, <i>Rg.</i>	Mohrungen	Liebstadt	Liebstadt (Ostpr.).	

Namen der Ortschaften.	Kreis.	Amtsgerichts- bezirk.	Bestellungs- Postanstalt.	Berichtigungen.
Bornehnen, <i>Vw.</i>	Pr. Eylau	Creuzburg	Rositten (Kr. Pr. Eylau).	
Bornitt, \approx <i>D.</i>	Braunsberg	Mehlsack	Mehlsack.	
Borowen, Neu-, <i>D.</i>	Neidenburg	Neidenburg	Jedwabno.	
Borowen, <i>D.</i>	Sensburg	Sensburg	Ribben.	
Borowen, Alt-, <i>D.</i>	Neidenburg	Neidenburg	Neidenburg.	
Borowen, <i>Rg.</i>	Neidenburg	Soldau	Soldau (Ostpr.).	
Borreck, <i>Vw.</i>	Osterode	Gilgenburg	Grossgardiennen.	
Borreck, <i>Fo., Etbl.</i>	Goldap	Goldap	Bodschwingken.	
Borrek (Annussewen), <i>D.</i>	Johannisburg	Johannisburg	Turoscheln.	
Borrishöfchen (Borishof), <i>G.</i>	Oletzko	Marggrabowa	Kowahlen.	
Borrowitzmühle, <i>Wssm.</i>	Neidenburg	Neidenburg	Grosskoslau.	
Borschenen, Alt- u. Neu-, <i>D.</i>	Rastenburg	Barten	Dönhofstädt.	
Borschkanen, <i>D.</i>	Fischhausen	Königsberg	Grünhoff (Ostpr.).	
Borstehlschken, <i>D.</i>	Niederung	Skaisgirren	Skaisgirren.	
Borwalde, <i>D.</i>	Braunsberg	Mehlsack	Mehlsack.	
Borszlaukis (Birkenfeld, Hoch- Szagmanten), <i>G.</i>	Ragnit	Wischwill	Nausseden.	
Borszymmen, <i>D.</i>	Lyck	Lyck	Borszymmen.	
Bosemb, Gross- u. Klein- (Wolka), <i>D., G.</i>	Sensburg	Sensburg	Rudwangen.	
Bothau, <i>G.</i>	Sensburg	Sensburg	Sorquitten.	
Bothenen, \approx <i>D.</i>	Labiau	Labiau	Nautzken.	
Bothkeim, <i>Rg.</i>	Friedland	Friedland	Friedland (Ostpr.).	
Bothoslust, <i>Vw.</i>	Friedland	Bartenstein	Schönbruch.	
Bothoswalde, <i>Vw.</i>	Pr. Eylau	Bartenstein	Pr. Eylau.	
Bottowen, \approx <i>D.</i>	Ortelsburg	Ortelsburg	Raschung.	
Boyden, Gross-, <i>Dm.</i>	Mohrungen	Saalfeld	Saalfeld (Ostpr.).	
Boyden, Klein-, <i>Vw.</i>	Mohrungen	Saalfeld	Pr. Mark (Bz. Königsberg, Pr.).	
Boyen (Althof-Lötzen), \approx <i>Feste</i>	Lötzen	Lötzen	Lötzen.	
Bractin, <i>Vw.</i>	Gerdauen	Gerdauen	Friedenberg (Ostpr.).	
Brädballen (Brödballen), <i>D.</i>	Niederung	Heinrichswalde	Neu- Argeningken.	
Brähmerhaven, <i>Ab.</i>	Friedland	Bartenstein	Bartenstein (Ostpr.).	
Bräsigwalde, <i>Vw.</i>	Gerdauen	Nordenburg	Nordenburg.	
Bräuergrund (Breiergrund), <i>B.</i>	Braunsberg	Braunsberg	Mühlhausen (Ostpr.).	
Brainicken (Braynicken), \approx <i>D.</i>	Neidenburg	Neidenburg	Neuhof (Ostpr.).	
Brakupöhnen (Remonte-Depot), <i>D.</i>	Gumbinnen	Gumbinnen	Niebudzen.	
Brandenburg, <i>Dm., Mfl., Vw.</i> u. <i>M.</i>	Heiligenbeil	Zinten	Brandenburg (Ostpr.).	
Brandenburger-Heide, <i>Wdh.</i> u. <i>Fo.</i>	Heiligenbeil	Zinten	Ludwigsort.	
Brandlacken, <i>D.</i>	Wehlau	Wehlau	Parnehlen.	
Brandlauken, <i>Ab.</i>	Labiau	Labiau	Labiau.	
Brandt, <i>Fo.</i>	Königsberg	Königsberg	Postmicken.	
Brandt, <i>Etbl., Vw.</i>	Wehlau	Tapiau	Eichen.	
Brandwethen (Brandwethen, Ant-Naujeningken), <i>D.</i>	Ragnit	Ragnit	Budwethen.	
Brantschken, <i>D.</i>	Tilsit	Tilsit	Plaschken.	
Braschken, <i>D.</i>	Memel	Prökuls	Wilketien.	
Braschken, <i>Ab.</i>	Memel	Prökuls	Pöszeiten.	
Brasdorf, <i>D.</i>	Königsberg	Königsberg	Kuggen.	
Brasgirren (Ambrasgirren), <i>D.</i>	Pillkallen	Pillkallen	Lasdmehlen.	

Namen der Ortschaften.	Kreis.	Amtsgerichts- bezirk.	Bestellungs- Postanstalt.	Berichtigungen.
Brasnicken, <i>Rg.</i>	Fischhausen	Königsberg	Drueghnen.	
Brassen, \approx <i>D.</i>	Darkehmen	Darkehmen	Szabiennen.	
Bratricken (Remonte-Depot), <i>G. u. Kr.</i>	Darkehmen	Darkehmen	Trempen.	
Bratzischken, <i>Vw.</i>	Memel	Prökuls	Wilkieten.	
Braunsberg, <i>St., Gh., Zg., Chk., Ab., Br.</i>	Braunsberg	Braunsberg	Braunsberg (Ostpr.).	
Braunsberg, <i>Weideabfindung, Kol.</i>	Braunsberg	Braunsberg	Frauenburg (Ostpr.).	
Braunsberg-Amberg, <i>Ab.</i>	Goldap	Goldap	Goldap.	
Braunswalde, \approx <i>Kd.</i>	Allenstein	Allenstein	Grossbuchwalde.	
Braxeinhoff, <i>Vw.</i>	Pr. Eylau	Creuzburg	Tharau (Bhf.).	
Braxeinswalde, <i>G. u. Kr.</i>	Pr. Eylau	Creuzburg	Tharau (Bhf.).	
Bredau, Gross- u. Klein- (Puspfern), <i>D., G.</i>	Gumbinnen	Gumbinnen	Trakennen (Bhf.).	
Bredauen, <i>G.</i>	Stallupönen	Stallupönen	Pillupönen.	
Bredinken, <i>D.</i>	Rössel	Bischofsburg	Bredinken.	
Bregden, <i>Rg.</i>	Heiligenbeil	Heiligenbeil	Heiligenbeil.	
Bregden, <i>Wdh.</i>	Heiligenbeil	Heiligenbeil	Hermisdorf (Kr. Heiligenbeil).	
Breiergrund (Bräuergrund), <i>B.</i>	Braunsberg	Braunsberg	Mühlhausen (Ostpr.).	
Breitenheide, <i>D., Oföst.</i>	Johannisburg	Johannisburg	Wiartel.	
Breitenstein, <i>G.</i>	Ragnit	Ragnit	Kraupischken (Kr. Ragnit).	
Breitlinde, <i>D.</i>	Heiligenbeil	Heiligenbeil	Lindenau (Kr. Heiligenbeil).	
Bretschkehmen, Gross-, Klein- (Rubaitschen), <i>D., G.</i>	Darkehmen	Darkehmen	Gadwallen.	
Bretterhof, <i>D.</i>	Niederung	Kaukehmen	Rautenburg.	
Brettschneidern, Gross-, <i>D.</i>	Niederung	Heinrichswalde	Schillkojen.	
Brettschneidern, Klein-, <i>D.</i>	Niederung	Heinrichswalde	Neu- Argeningken.	
Breunken, <i>D.</i>	Pr. Holland	Mühlhausen	Schlobitten.	
Bridzull, <i>D.</i>	Heydekrug	Russ	Russ (Ostpr.).	
Briensdorf, <i>D.</i>	Pr. Holland	Pr. Holland	Güldenboden.	
Briensdorfsfelde, <i>Ab.</i>	Pr. Holland	Pr. Holland	Güldenboden.	
Brindlacken, Gross- u. Klein-, <i>D., Etbl.</i>	Darkehmen	Darkehmen	Darkehmen.	
Brinkies-Chatoull (Kanterisch- ken), <i>D.</i>	Heydekrug	Heydekrug	Jugnatenn.	
Brionischken, <i>G.</i>	Heydekrug	Russ	Russ (Ostpr.).	
Brittanien, Gross- u. Klein-, <i>G.</i>	Niederung	Heinrichswalde	Heinrichswalde.	
Brodau, <i>D.</i>	Neidenburg	Soldau	Soldau (Ostpr.).	
Brodowen, <i>D.</i>	Lyck	Lyck	Wischniewen.	
Brodsende, Gross- u. Klein-, <i>D.</i>	Stuhm	Christburg	Altdollstädt.	
Brödballen (Brädballen), <i>D.</i>	Niederung	Heinrichswalde	Neu- Argeningken.	
Bröderlows-Ausbau (Johannis- thal), <i>Etbl.</i>	Insterburg	Insterburg	Insterburg.	
Brödiennen, <i>D. u. G.</i>	Sensburg	Sensburg	Peitschendorf.	
Brödlauken, <i>G. u. Oföst.</i>	Insterburg	Insterburg	Carlsvalde.	
Brödlauken, <i>D.</i>	Pillkallen	Pillkallen	Uzsballen.	
Brödlauken, <i>D.</i>	Pillkallen	Pillkallen	Löbegallen.	
Brödszen, <i>D.</i>	Pillkallen	Pillkallen	Schillehnen (Kr. Pillkallen).	
Brohnen, <i>D.</i>	Ragnit	Ragnit	Kindschen.	
Brolost, <i>Rg.</i>	Gerdaunen	Gerdaunen	Gerdaunen.	
Bromberg, <i>G.</i>	Goldap	Goldap	Kiauten.	

Namen der Ortschaften.	Kreis.	Amtsgerichts- bezirk.	Bestellungs- Postanstalt.	Berichtigungen.
Bronacken, <i>D.</i>	Oletzko	Marggrabowa	Kiöwen.	
Bronikowen, <i>G.</i>	Sensburg	Sensburg	Sensburg.	
Brosowen, <i>D.</i>	Angerburg	Angerburg	Engelstein.	
Brosowken, <i>D.</i>	Angerburg	Angerburg	Buddern.	
Brosowkenberg, <i>Ab.</i>	Angerburg	Angerburg	Buddern.	
Brostkersten, <i>Vw.</i>	Friedland	Bartenstein	Bartenstein	(Ostpr.).
Brossen (Antuppen, Antkassig- kehmen), <i>D.</i>	Ragnit	Wischwill	Wischwill.	
Broszaitchen, <i>G.</i>	Darkehmen	Darkehmen	Gr. Sobrost.	
Broszaitchen, <i>G.</i>	Angerburg	Angerburg	Szabienen.	
Browarnick, <i>Fo.</i>	Johannisburg	Johannisburg	Johannisburg	(Ostpr.).
Browienen, <i>D. u. M.</i>	Neidenburg	Neidenburg	Grossgardienen.	
Bruch, <i>Vw.</i>	Wehlau	Wehlau	Paterswalde.	
Bruch, <i>D.</i>	Königsberg	Königsberg	Kuggen.	
Bruch, <i>Vw.</i>	Fischhausen	Fischhausen	Fischhausen.	
Bruchhöfen, <i>G.</i>	Tilsit	Tilsit	Uzpelken.	
Bruchwalde, <i>D.</i>	Allenstein	Allenstein	Klaukendorf.	
Brückendorf, <i>D., Ab.</i>	Osterode	Osterode	Grossgemmern.	
Brückenkopf, <i>Eibl.</i>	Tilsit	Tilsit	Tilsit.	
Brüneckshof, <i>Vw.</i>	Pr. Holland	Mühlhausen	Mühlhausen	(Ostpr.).
Brüsterort, <i>Leuchthurm</i>	Fischhausen	Fischhausen	Heiligenereutz.	
Bruiszen (Bartel-Broszien, Michel-Radwill), <i>D.</i>	Heydekrug	Heydekrug	Szameitkehmen	(Kr. Heydekrug).
Bruiszen, <i>D.</i>	Ragnit	Ragnit	Szillen.	
Bruiszen (Bruiszen), <i>D.</i>	Pillkallen	Pillkallen	Kussen.	
Bruiszen-Pakull (Kenkeln, Rumschen), <i>D.</i>	Heydekrug	Heydekrug	Kolletzischken.	
Brunischken, <i>G.</i>	Niederung	Heinrichswalde	Heinrichswalde.	
Brunstplatz, <i>Fo., Ab.</i>	Mohrungen	Saalfeld	Saalfeld (Ostpr.).	
Brusdeilinen-Bendig, <i>D.</i>	Memel	Memel	Immersatt.	
Bruiszen (Bruiszen), <i>D.</i>	Pillkallen	Pillkallen	Kussen.	
Brzosken, Gross- u. Klein-, <i>D.</i>	Johannisburg	Bialla	Schwidern.	
Brzosowken (Gansenstein), <i>G.</i>	Angerburg	Angerburg	Kruglanken.	
Bubainen, Gross- u. Klein-, <i>D. u. G., D.</i>	Instenburg	Instenburg	Gross-Bubainen.	
Bublauken, <i>D.</i>	Tilsit	Tilsit	Neu- Argeningken.	
Bublauken, <i>D.</i>	Instenburg	Instenburg	Grünheide.	
Bubrowken (Bubrowko), <i>D.</i>	Sensburg	Nicolaiken	Alt-Ukta.	(Ostpr.).
Buchau, <i>G.</i>	Friedland	Bartenstein	Bartenstein	(Ostpr.).
Buchholz, \approx <i>Kd.</i>	Pr. Eylau	Landsberg	Landsberg	(Ostpr.).
Buchsienen, <i>Vw.</i>	Fischhausen	Königsberg	Metgethen.	
Buchwald, <i>G.</i>	Braunsberg	Wormditt	Frauendorf.	
Buchwalde, <i>D., Ab. u. Gh.</i>	Pr. Holland	Pr. Holland	Reichenbach	(Ostpr.).
Buchwalde, <i>Ab.</i>	Mohrungen	Saalfeld	Pr. Mark (Bez. Königsberg, Pr.).	
Buchwalde, <i>D. u. Ab.</i>	Osterode	Osterode	Osterode (Ostpr.).	
Buchwalde (Geneigte Ebene), <i>D., Ab., Gh.</i>	Pr. Holland	Pr. Holland	Grünhagen.	
Buchwalde, Gross-, Klein-, <i>D., Bh., Fo.</i>	Allenstein	Allenstein	Gross-Buchwalde.	
Buckowagurra (Bükeburg), <i>D.</i>	Rössel	Bischofsburg	Rothfliess.	

Namen der Ortschaften.	Kreis.	Amtsgerichts- bezirk.	Bestellungs- Postanstalt.	Berichtigungen.
Buczilowen, <i>D.</i>	Lyck	Lyck	Pissanitzen.	
Budballen, <i>Vw.</i>	Gumbinnen	Gumbinnen	Nemmersdorf.	
Buddelkehmen (Szigapaulen), <i>D.</i>	Memel	Memel	Carlsberg.	
Buddern, <i>D.</i>	Angerburg	Angerburg	Buddern.	
Budehlischker Berahmung, <i>D.</i>	Niederung	Kaukehmen	Jodgallen.	
Budehlischken, <i>D.</i>	Niederung	Heinrichswalde	Neukirch (Ostpr.).	
Budeningken, <i>D.</i>	Ragnit	Ragnit	Kraupischken (Kr. Ragnit).	
Budeningken, <i>D.</i>	Tilsit	Tilsit	Argeningken.	
Budeningken-Gedmin (Schmil- gien), <i>D.</i>	Memel	Memel	Plicken.	
Budlacken, Gross- u. Klein-, <i>D.</i>	Wehlau	Wehlau	Gross-Schirrau.	
Budricken, <i>D.</i>	Memel	Memel	Memel.	
Budsargen, <i>G.</i>	Memel	Memel	Memel.	
Budschen, Gross- u. Klein-, <i>D., G.</i>	Angerburg	Angerburg	Buddern.	
Budszedehlen (Budszehlen), <i>D.</i>	Goldap	Goldap	Kiauten.	
Budszedszen, <i>D.</i>	Gumbinnen	Gumbinnen	Walterkehmen.	
Budszedszen (Budwethen), <i>D.</i>	Insterburg	Insterburg	Reckeitschen.	
Budszisken, <i>D.</i>	Angerburg	Angerburg	Bodschwingken.	
Budszisken (Budziskan), <i>D. u. G.</i>	Sensburg	Sensburg	Eichmedien.	
Budszuhnen (Budzen), <i>D.</i>	Pillkallen	Pillkallen	Henskischken.	
Budt (Lucknainerbude), <i>Fischer- Etbl.</i>	Sensburg	Nikolajken	Nikolaiken (Ostpr.).	
Budtken (Buttken), <i>Vw.</i>	Oletzko	Marggrabowa	Kowahlen.	
Budubirszen (Girgsden), <i>D.</i>	Heydekrug	Russ	Spucken.	
Budupchen (Budupönen), <i>D.</i>	Insterburg	Insterburg	Grünheide.	
Budupönen, <i>Dm.</i>	Ragnit	Ragnit	Budwethen.	
Budupönen, <i>D.</i>	Pillkallen	Pillkallen	Henskischken.	
Budupönen (Budupchen), <i>D.</i>	Insterburg	Insterburg	Grünheide.	
Budupönen (Szielischken), <i>D.</i>	Pillkallen	Pillkallen	Schillehnen (Kr. Pillkallen).	
Budupönen (Tellitzkehmen), <i>D.</i>	Pillkallen	Pillkallen	Lasdehnen.	
Budupönen (Urhelen), <i>D.</i>	Ragnit	Wischwill	Trappönen.	
Budupönen (Klischen), <i>D.</i>	Ragnit	Ragnit	Jurgaitschen. (Kr. Ragnit).	
Budupönen, Alt-, <i>G.</i>	Stallupönen	Stallupönen	Kattenau.	
Budupönen, Aut- (Stemszen), <i>D.</i>	Pillkallen	Pillkallen	Lasdinehlen.	
Budupönen, Neu-, <i>G.</i>	Stallupönen	Stallupönen	Trakehnen (Bhf.).	
Budwallen, <i>G.</i>	Labiau	Mehlauken	Popelken.	
Budweitschen (Gailupönen), <i>D.</i>	Gumbinnen	Gumbinnen	Nemmersdorf.	
Budweitschen, <i>Dm., D.</i>	Stallupönen	Stallupönen	Bilderweitschen.	
Budweitschen (Weppern), <i>Kr. u. M.</i>	Stallupönen	Stallupönen	Stallupönen.	
Budweitschen, <i>D.</i>	Goldap	Goldap	Szittkehmen.	
Budweitschen, Gross- (Schu- pinnen), <i>D.</i>	Stallupönen	Stallupönen	Pillupönen.	
Budweitschen, Klein- (Gerwju), <i>D.</i>	Stallupönen	Stallupönen	Pillupönen.	
Budwethen (Budszedszen), <i>D.</i>	Insterburg	Insterburg	Reckeitschen.	
Budwethen, <i>D.</i>	Ragnit	Ragnit	Budwethen.	
Budwethen, <i>D.</i>	Insterburg	Insterburg	Aulowöhmon.	
Budwethen, <i>D.</i>	Memel	Prökuls	Aglonen.	
Budwethen, <i>D.</i>	Niederung	Skaisgirren	Skaisgirren.	
Budwethen, Gross- u. Klein-, <i>D.</i>	Niederung	Kaukehmen	Sköpen.	
Budwethen-Juschka (Strillen), <i>D.</i>	Tilsit	Tilsit	Jonkugeleit.	

Namen der Ortschaften.	Kreis.	Amtsgerichts- bezirk.	Bestellungs- Postanstalt.	Berichtigungen.
Budwigshof, <i>Vw.</i>	Pr. Holland	Pr. Holland	Altdollstädt.	
Budwischken, <i>D.</i>	Gerdaunen	Gerdaunen	Muldzen.	
Budzisken (Budszisken), <i>D. u. G.</i>	Sensburg	Sensburg	Eichmedien.	
Budzisken, <i>D.</i>	Angerburg	Angerburg	Bodschwingken.	
Budzken, <i>D.</i>	Lyck	Lyck	Lyck.	
Bückerberg (Buckowagura), <i>D.</i>	Rössel	Bischofsburg	Rothfliess.	
Bühlen, <i>D.</i>	Pillkallen	Pillkallen	Willuhnen.	
Bükühnen, <i>G.</i>	Heiligenbeil	Zinten	Zinten.	
Bündtken, <i>Rg., D., Ab.</i>	Mohrungen	Saalfeld	Saalfeld (Ostpr.).	
Bürgerdorf, <i>D.</i>	Rössel	Seeburg	Seeburg.	
Bürgerhöfen, <i>D.</i>	Pr. Holland	Pr. Holland	Grünhagen.	
Bürgerhuben, <i>D.</i>	Niederung	Heinrichswalde	Heinrichswalde (Ostpr.).	
Bürgersdorf, <i>D. u. Chh.</i>	Wehlau	Wehlau	Wehlau.	
Bürgersdorf, Gross-, <i>D., Vw.</i>	Rastenburg	Rastenburg	Rastenburg (Ostpr.).	
Bürgersdorf, Klein-, <i>Fo. u. G.</i>	Rastenburg	Rastenburg	Rastenburg (Ostpr.).	
Bürgerwalde, <i>D.</i>	Braunsberg	Wormditt	Frauentorf.	
Büsterwalde, <i>D. u. G.</i>	Heiligenbeil	Heiligenbeil	Braunsberg (Ostpr.).	
Büttnerhöfchen Fischerei (Abschruten), <i>Etbl.</i>	Insterburg	Insterburg	Insterburg.	
Bugdzen, <i>D.</i>	Stallupönen	Stallupönen	Kassuben.	
Bujaken, <i>G.</i>	Osterode	Hohenstein	Wittmannsdorf.	
Bukowitz, <i>Rg.</i>	Mohrungen	Saalfeld	Gerswalde.	
Bukowitzwerder, <i>B.</i>	Mohrungen	Saalfeld	Schnellwalde.	
Bulbeckhöfchen, <i>Ab.</i>	Labiau	Labiau	Labiau.	
Bulitten, <i>G. u. D.</i>	Königsberg	Königsberg	Neuhausen (Ostpr.).	
Bullenkrug, <i>Ab.</i>	Elbing	Elbing	Güldenboden.	
Bumbeln, <i>D.</i>	Gumbinnen	Gumbinnen	Niebudzen.	
Bundeln, <i>Fo.</i>	Heydekrug	Heydekrug	Michel Sakuthen.	
Bundeln, <i>D.</i>	Memel	Prökuls	Lankuppen.	
Bunden, <i>D. u. Ab.</i>	Pr. Holland	Pr. Holland	Schlobitten.	
Bundien, <i>G.</i>	Heilsberg	Heilsberg	Roggenhausen.	
Bunken, <i>M.</i>	Osterode	Osterode	Alt-Jablonken.	
Burbeln, <i>D.</i>	Insterburg	Insterburg	Leipeningken.	
Burchardsbrück, <i>G.</i>	Insterburg	Insterburg	Sesslacken.	
Burdungen, <i>≡ D.</i>	Neidenburg	Neidenburg	Jedwabno.	
Burgdorfshöhe, <i>Fo.</i>	Insterburg	Insterburg	Norkitten.	
Burgdorfshof, <i>Vw.</i>	Stallupönen	Stallupönen	Trakehnen (Bhf.).	
Burgmühle, <i>Wssm.</i>	Rössel	Rössel	Rössel.	
Burgsdorf, <i>Kol. u. M.</i>	Labiau	Labiau	Grossbaum.	
Burkanden, <i>D.</i>	Ragnit	Ragnit	Buttkuhnen.	
Burken, <i>Vw.</i>	Rastenburg	Barten	Barten.	
Burnien, <i>D.</i>	Lyck	Lyck	Kallinowen.	
Bursch, <i>D.</i>	Neidenburg	Soldau	Soldau (Ostpr.).	
Burschöwen, <i>D.</i>	Sensburg	Sensburg	Warpuhnen.	
Buschlauken, <i>G.</i>	Gumbinnen	Gumbinnen	Gumbinnen.	
Bussen (Abudbussen), <i>D.</i>	Tilsit	Tilsit	Argeningken.	
Butken (Blandau), Klein-, <i>D.</i>	Goldap	Goldap	Grabowen.	
Buthischken (Butkuhnen), <i>D.</i>	Ragnit	Ragnit	Balandszen.	
Buthischken, Alt- u. Neu-, <i>D.</i>	Niederung	Heinrichswalde	Neukirch (Ostpr.).	
Buthischker Beralmung, <i>Gm.</i>	Niederung	Heinrichswalde	Gr. Friedrichsdorf (Ostpr.).	
Butkuhnen (Buthischken), <i>D.</i>	Ragnit	Ragnit	Balandszen.	
Buttken (Buttken), <i>Vw.</i>	Oletzko	Marggrabowa	Kowahlen.	
Buttken, <i>D.</i>	Memel	Prökuls	Aglonen.	

Namen der Ortschaften.	Kreis.	Amtsgerichts- bezirk.	Bestellungs- Postanstalt.	Berichtigungen.
Buttkischken, Alt- u. Neu-, <i>D.</i>	Niederung	Heinrichswalde	Motzwethen.	
Buttkuhnen, Alt- u. Neu-, <i>D.</i>	Goldap	Goldap	Goldap.	
Puttkus - Powillen (Wieszen), <i>D.</i>	Heydekrug	Heydekrug	Jugnaten.	
Buttkus - Willkomeden (Jockeln), <i>D.</i>	Heydekrug	Heydekrug	Norkaiten.	
Butweitschen, Gross-, Klein-, <i>D., Fo.</i>	Goldap	Goldap	Dubeningken.	
Buwelno, <i>D.</i>	Johannisburg	Arys	Dombrowken (Bz. Gumbinnen).	
Buwelno, <i>Vw.</i>	Johannisburg	Arys	Stotzken.	
Buylien - Neuhof, <i>Vw.</i>	Gumbinnen	Gumbinnen	Buylien.	
Buylien (Uzsballen), <i>Fo.</i>	Gumbinnen	Gumbinnen	Buylien.	
Buylien, <i>Dm., Kr.</i>	Gumbinnen	Gumbinnen	Buylien.	
Bystrz, <i>D.</i>	Ortelsburg	Ortelsburg	Puppen.	
Bzdziellen, <i>D.</i>	Lyck	Lyck	Baitkowen.	
Bzurren, <i>D.</i>	Johannisburg	Biälla	Gross - Rosinsko.	

Namen der Ortschaften.	Kreis.	Amtsgerichts- bezirk.	Bestellungs- Postanstalt.	Berichtigungen.
C.				
Cabiemen, <i>≡ D.</i>	Rössel	Rössel	Bergenthal.	
Cämmersbruch, <i>G.</i>	Pr. Eylau	Domnau	Uderwangen.	
Cammersdorf, <i>D.</i>	Neidenburg	Soldau	Soldau (Ostpr.).	
Caimen, <i>Chh.</i>	Pr. Holland	Pr. Holland	Pr. Holland.	
Caimen, <i>G.</i>	Pr. Holland	Pr. Holland	Schlobitten.	
Cainen, <i>Vw.</i>	Heiligenbeil	Zinten	Ludwigsort.	
Calbassen (Kalbassen), <i>G.</i>	Pillkallen	Pillkallen	Kussen.	
Callehnen, <i>D.</i>	Wehlau	Wehlau	Taplacken.	
Callnuwönen (Dautzkur - Nar- mund), <i>D.</i>	Memel	Memel	Carlsberg.	
Callusen (Kalhusen, Antbra- kupönen, Krausenwalde), <i>D.</i>	Gumbinnen	Gumbinnen	Pakallnischken.	
Callweitschen (Kallweitschen), <i>D.</i>	Stallupönen	Stallupönen	Göritten.	
Callwellen (Kallwellen), <i>Etbl.</i>	Niederung	Kaukehmen	Seckenburg.	
Camandten (Kammandten), <i>G.</i>	Darkehmen	Darkehmen	Darkehmen.	
Camerau, <i>Dm., D., Neben- Zollamt</i>	Neidenburg	Neidenburg	Camerau.	
Camionken (Kammionken, Kamnionken), <i>D.</i>	Lötzen	Lötzen	Camionken.	
Camiontken, <i>Adl., D.</i>	Neidenburg	Neidenburg	Grossgardienen.	
Camiontken, <i>Kgl., D.</i>	Neidenburg	Neidenburg	Neidenburg.	
Campen (Kampen), <i>D.</i>	Lötzen	Lötzen	Lötzen.	
Campen (Kampen), <i>G.</i>	Tilsit	Tilsit	Lompönen.	
Campenau, Neu-, <i>D.</i>	Pr. Holland	Pr. Holland	Reichenbach (Ostpr.).	
Campinnischken (Kampinisch- ken), <i>D.</i>	Tilsit	Tilsit	Motzwehen.	
Camstigall, <i>D., G.</i>	Fischhausen	Pillau	Alt - Pillau.	
Camszarden, Gross- u. Klein- (Kamszarden), <i>D., Wdh.</i>	Insterburg	Insterburg	Neunischken.	
Candien, <i>Kd.</i>	Neidenburg	Neidenburg	Neidenburg.	
Canditten, <i>Vw.</i>	Pr. Holland	Pr. Holland	Göttchendorf (Kr. Pr. Holland).	
Canditten, <i>≡ Kd.</i>	Pr. Eylau	Landsberg	Wildenhoff.	
Canigerra, <i>Ab.</i>	Sensburg	Sensburg	Eichmedien.	
Cannapinnen, Gross- u. Klein- (Kannapinnen), <i>≡ D., G.</i>	Gumbinnen	Gumbinnen	Gumbinnen.	
Canthen (Geneigte Ebene), <i>Rg.</i>	Pr. Holland	Pr. Holland	Schönfeld (Bz. Königsberg).	
Caplanischken (Kaplanischken), <i>G.</i>	Niederung	Kaukehmen	Kaukehmen.	
Caplitainen, <i>D.</i>	Allenstein	Wartenburg	Wartenburg (Ostpr.).	
Caporn, <i>D., G.</i>	Fischhausen	Königsberg	Metgethen.	
Carben, <i>D., Rg.</i>	Heiligenbeil	Heiligenbeil	Heiligenbeil.	
Carben, Gross- u. Klein-, <i>G., Fo.</i>	Braunsberg	Wormditt	Wormditt.	
Carlberg, <i>Vw.</i>	Allenstein	Allenstein	Klauendorf.	
Carlsberg, <i>G.</i>	Memel	Memel	Carlsberg	
Carlsberg, <i>G.</i>	Ragnit	Ragnit	Ober - Eisseln.	
Carlsberg, <i>G.</i>	Rastenburg	Rastenburg	Rastenburg (Ostpr.).	
Carlsberg, <i>Vw.</i>	Angerburg	Angerburg	Possessern.	
Carlsburg, <i>G.</i>	Gerdaunen	Nordenburg	Nordenburg.	

Namen der Ortschaften.	Kreis.	Amtsgerichts- bezirk.	Bestellungs- Postanstalt.	Berichtigungen.
Carlsdorf, <i>Kol.</i>	Insterburg	Insterburg	Tarputschen.	
Carlsdorf, <i>D.</i>	Niederung	Kaukehmen	Tawellingken.	
Carlsfelde, <i>D.</i>	Angerburg	Angerburg	Buddern.	
Carlsfelde, <i>Vw.</i>	Oletzko	Marggrabowa	Czychen.	
Carlsfelde, <i>Vw.</i>	Friedland	Schippenbeil	Schippenbeil.	
Carlsfelde, <i>Vw.</i>	Gerdaunen	Nordenburg	Nordenburg.	
Carlshöfchen, <i>Ab.</i>	Pr. Eylau	Pr. Eylau	Pr. Eylau.	
Carlshöfchen (Lewrenz), <i>G.</i>	Friedland	Bartenstein	Bartenstein (Ostpr.).	
Carlshöh, <i>Ab.</i>	Angerburg	Angerburg	Angerburg.	
Carlshöhe, <i>G., Chh.</i>	Neidenburg	Neidenburg	Neidenburg.	
Carlshof, <i>Vw.</i>	Pr. Eylau	Creuzburg	Creuzburg (Ostpr.).	
Carlshof, <i>G.</i>	Angerburg	Angerburg	Paulswalde.	
Carlshof, <i>G.</i>	Darkehmen	Darkehmen	Szallgirren	
Carlshof, <i>Vw.</i>	Gerdaunen	Gerdaunen	Kleingnie.	
Carlshof (Sausmartienen), <i>G.</i>	Ragnit	Ragnit	Lengwethen.	
Carlshof (Szabern), <i>G.</i>	Memel	Memel	Memel.	
Carlshof, <i>G.</i>	Sensburg	Nikolaiken	Nikolaiken (Ostpr.).	
Carlshof, <i>G.</i>	Ortelsburg	Ortelsburg	Ortelsburg.	
Carlshof, <i>Ab. u. Anstalt</i>	Rastenburg	Rastenburg	Rastenburg (Ostpr.).	
Carlshof, <i>Vw.</i>	Pr. Eylau	Pr. Eylau	Schrombehnen.	
Carlshof, <i>Vw.</i>	Fischhausen	Fischhausen	Fischhausen.	
Carlshof, <i>G.</i>	Osterode	Hohenstein	Gutfeld.	
Carlshof, <i>G.</i>	Osterode	Osterode	Liebemühl.	
Carlshof, <i>Ab.</i>	Braunsberg	Wormditt	Wormditt.	
Carlshof, <i>G.</i>	Königsberg	Königsberg	Neuendorf (Bz. Königsberg).	
Carlsmühle, <i>M.</i>	Braunsberg	Braunsberg	Braunsberg (Ostpr.).	
Carlsrode, <i>Kol.</i>	Labiau	Mehlauken	Laukenen.	
Carlsruhe, <i>Vw.</i>	Pr. Holland	Pr. Holland	Altdollstädt.	
Carlsruhe, <i>Vw.</i>	Rastenburg	Rastenburg	Rastenburg (Ostpr.).	
Carlssorge, <i>Vw.</i>	Lyck	Lyck	Lyck.	
Carlswalde, <i>Vw.</i>	Wehlau	Allenburg	Allenburg.	
Carlswalde, <i>Vw.</i>	Angerburg	Angerburg	Angerburg.	
Carlswalde, <i>D.</i>	Insterburg	Insterburg	Carlswalde.	
Carlswalde, <i>Vw.</i>	Angerburg	Angerburg	Drengfurt.	
Carlswalde, <i>G.</i>	Darkehmen	Darkehmen	Grosskarpowen.	
Carlswalde, <i>G. u. Fo.</i>	Gumbinnen	Gumbinnen	Pakallnischken.	
Carmitten, \approx <i>G.</i>	Königsberg	Königsberg	Powunden.	
Carmohnen, <i>D.</i>	Gumbinnen	Gumbinnen	Niebudzen.	
Carneyen, <i>Rg.</i>	Mohrungen	Liebstadt	Liebstadt (Ostpr.).	
Carolinenhof, <i>G.</i>	Königsberg	Königsberg	Königsberg (Pr.).	
Carolinenhof, <i>Ab.</i>	Gerdaunen	Gerdaunen	Gerdaunen.	
Carolinenhof, <i>Vw.</i>	Friedland	Bartenstein	Glommen.	
Carolinenhof, <i>G.</i>	Allenstein	Wartenburg	Wartenburg (Ostpr.).	
Carolinenhof, <i>G.</i>	Ortelsburg	Willenberg	Willenberg.	
Carolinenhof, <i>Vw.</i>	Osterode	Osterode	Reichenau (Ostpr.).	
Carolinenthal, <i>G.</i>	Lyck	Lyck	Sentken.	
Carwen, <i>D.</i>	Sensburg	Sensburg	Sensburg.	
Carwinden, <i>G., Kd.</i>	Pr. Holland	Mühlhausen	Schlobitten.	
Carwinden, Gross- u. Klein-, <i>G., Vw.</i>	Pr. Eylau	Creuzburg	Tharau (Bhf.).	
Carwitten, \approx <i>D.</i>	Pr. Holland	Mühlhausen	Schlobitten.	

Namen der Ortschaften.	Kreis.	Amtsgerichts- bezirk.	Bestellungs- Postanstalt.	Berichtigungen.
Casparischken (Schmidt-Caspar), <i>D.</i>	Memel	Memel	Carlsberg.	
Caspersguth, <i>D.</i>	Ortelsburg	Ortelsburg	Gross-Schöndamerau.	
Caspershöfen, <i>D.</i>	Fischhausen	Fischhausen	Fischhausen.	
Cassareggen (Wigusz-Bartel), <i>D.</i>	Memel	Memel	Deutsch-Crottingen.	
Cassuben, <i>G.</i> , <i>Kr.</i> u. <i>M.</i>	Stallupönen	Stallupönen	Cassuben.	
Catharinenhof, <i>Vw.</i>	Goldap	Goldap	Dubeningken.	
Catharinenhof (Zandehlen), <i>G.</i>	Pillkallen	Pillkallen	Mallwischken.	
Catharinenhof, <i>G.</i>	Pr. Eylau	Creuzburg	Tharau (Bhf.).	
Catharinenhoff, <i>Vw.</i>	Wehlau	Tapiau	Grünhayu (Ostpr.).	
Catharinenwalde, <i>Wdh.</i>	Königsberg	Königsberg	Tharau (Bhf.).	
Catharinlacken (Cathrinlauken), <i>Vw.</i>	Insterburg	Insterburg	Saalau.	
Cathrinhöfen, <i>Rg.</i>	Fischhausen	Königsberg	Powayen.	
Catrinigkeiten, <i>D.</i>	Heydekrug	Russ	Ackmenischken.	
Catrinlauk, <i>Vw.</i>	Königsberg	Königsberg	Kobbelbude.	
Catrinowen (Katrinowen), <i>G.</i>	Lyck	Lyck	Wischniewen.	
Caveling, <i>G.</i>	Königsberg	Königsberg	Gutenfeld.	
Cavern, \approx <i>D.</i>	Pr. Eylau	Creuzburg	Creuzburg (Ostpr.).	
Caymen, <i>Dm.</i> u. <i>Kd.</i>	Labiau	Labiau	Caymen.	
Chamowen, <i>Ab.</i>	Goldap	Goldap	Grabowen.	
Charlotten, <i>D.</i>	Sensburg	Sensburg	Sorquitten.	
Charlottenberg, <i>Vw.</i>	Friedland	Bartenstein	Lauterhagen.	
Charlottenberg, <i>G.</i> , <i>Etbl.</i>	Königsberg	Königsberg	Königsberg (Pr.).	
Charlottenberg, <i>Vw.</i>	Marggrabowa	Marggrabowa	Kowahlen.	
Charlottenberg, <i>Vw.</i>	Insterburg	Insterburg	Saalau.	
Charlottenberg, <i>G.</i>	Rastenburg	Rastenburg	Rastenburg (Ostpr.).	
Charlottenberg, <i>Vw.</i>	Ortelsburg	Ortelsburg	Gross-Rauschken.	
Charlottenburg, <i>Etbl.</i>	Königsberg	Königsberg	Juditten.	
Charlottenburg, <i>Vw.</i>	Gerdaunen	Nordenburg	Nordenburg.	
Charlottenhof, <i>G.</i>	Angerburg	Angerburg	Rosengarten.	
Charlottenhof, <i>G.</i>	Angerburg	Angerburg	Possessern.	
Charlottenhof, <i>G.</i>	Osterode	Osterode	Liebemühl.	
Charlottenhof, <i>G.</i>	Memel	Memel	Memel.	
Charlottenhof, <i>Ab.</i>	Pr. Holland	Pr. Holland	Pr. Holland.	
Charlottenhof, <i>Vw.</i>	Rastenburg	Rastenburg	Tolksdorf.	
Charlottenhof, <i>Vw.</i>	Mohrungen	Mohrungen	Miswalde.	
Charlottenhof, <i>G.</i>	Königsberg	Königsberg	Tharau (Bhf.).	
Charlottenruh, <i>G.</i>	Gerdaunen	Nordenburg	Adolphschlieben.	
Charlottenthal, <i>G.</i>	Friedland	Domnau	Domnau.	
Charlottenthal, <i>Vw.</i>	Wehlau	Tapiau	Goldbach (Ostpr.).	
Charlottenthal, <i>G.</i>	Heiligenbeil	Zinten	Ludwigsort.	
Charlottenwalde, <i>Vw.</i>	Darkehmen	Darkehmen	Wiekischken.	
Charlottenwalde, <i>Vw.</i>	Ragnit	Ragnit	Kindschen.	
Chatoull-Bendig (Neusasz-Bendig), <i>D.</i>	Heydekrug	Heydekrug	Jugnaten.	
Chatoull-Brinkies (Kanterischken), <i>D.</i>	Heydekrug	Heydekrug	Jugnaten.	
Chatoull-Gritzas (Neusasz-Gritzas, Chatoull-Höler, II. Abthl.), <i>D.</i>	Heydekrug	Heydekrug	Paszieszen.	
Chatoull-Höler, I. Abthl. (Thumellen), <i>D.</i>	Heydekrug	Heydekrug	Kolletzischken.	

Namen der Ortschaften.	Kreis.	Amtsgerichts- bezirk.	Bestellungs- Postanstalt.	Berichtigungen.
Chatoull-Höler, II. Abthl. (Chatoull-Gritzas (Neusasz- Gritzas), <i>D.</i>)	Heydekrug	Heydekrug	Paszieszen.	
Chatoull-Naussed, I. und II. Abthl., <i>D.</i>	Heydekrug	Heydekrug	Heydekrug.	
Chatoull-Naussed, III. Abthl. (Pagrienen), <i>D.</i>	Heydekrug	Heydekrug	Heydekrug.	
Chatoull-Odau (Mischkogallen), <i>D.</i>	Heydekrug	Heydekrug	Saugen.	
Chatoull-Rosenberg (Szameit- kehmen), <i>D.</i>	Heydekrug	Heydekrug	Szameitkehmen (Kr. Heydekrug).	
Chatoull-Scheer (Neusass- Scheer, Kallwen), <i>D.</i>	Heydekrug	Heydekrug	Jugnaten.	
Chatoull-Sköries (Neusass- Sköries), <i>D.</i>	Heydekrug	Heydekrug	Jonkugeleit.	
Chatoull-Sköries II. (Röbsden, Röbszen), <i>D.</i>	Heydekrug	Heydekrug	Kolletzischken.	
Chatoull-Starost (Kolleschen, Kolleszischen), <i>D.</i>	Heydekrug	Heydekrug	Kolletzischken.	
Chatoull-Stassel (Kallningken), <i>D.</i>	Heydekrug	Heydekrug	Heydekrug.	
Chatoull-Stumbragirren, <i>D.</i>	Tilsit	Tilsit	Dingken (Ostpr.).	
Chelchen, <i>G.</i> u. <i>Kr.</i>	Oletzko	Marggrabowa	Duneyken.	
Chelchen <i>D.</i>	Oletzko	Marggrabowa	Kowahlen.	
Chelchen <i>D.</i>	Lyck	Lyck	Sentken.	
Chlum, <i>Fo.</i>	Ragnit	Wischwill	Trappönen.	
Chmilewen, <i>D.</i>	Johannisburg	Arys	Eckersberg.	
Chmilewen, Klein- (Neuendorf), <i>G.</i>	Johannisburg	Arys	Dombrowken (Bz. Gumbinnen).	
Chmilowken, <i>Vw.</i>	Mohrungen	Saalfeld	Schnellwalde	
Chmilowken, <i>Vw.</i>	Ortelsburg	Ortelsburg	Kobulten.	
Chochel (Friedrichsfelde), <i>G.</i>	Ortelsburg	Ortelsburg	Friedrichsfelde (Ostpr.).	
Chocholigrund, <i>G.</i>	Ortelsburg	Ortelsburg	Liebenberg.	
Chorap, <i>D.</i>	Neidenburg	Neidenburg	Illovo (Ostpr.)	
Chorbuden (Gudlen), <i>D.</i>	Gumbinnen	Gumbinnen	Pakallnischken.	
Chostka, <i>D.</i>	Sensburg	Sensburg	Alt-Ukta.	
Choszewen A. u. B., <i>D.</i> , <i>G.</i>	Sensburg	Sensburg	Sorquitten.	
Christiankehmen, Gross-, ∞ Klein-, Neu- (Krikstannen), <i>D.</i> , <i>Vw.</i>	Darkehmen	Darkehmen	Szabienen.	
Christinenfeld, <i>Vw.</i>	Gerdauen	Gerdauen	Georgenfelde.	
Christoph-Schilwen (Schilwen), <i>D.</i>	Heydekrug	Heydekrug	Paszieszen.	
Christophsdorf, <i>D.</i>	Gerdauen	Gerdauen	Kleingnie.	
Christoplacken, <i>G.</i>	Labiau	Labiau	Labiau.	
Chrosziellen, <i>D.</i>	Lyck	Lyck	Neuendorf (Kr. Lyck).	
Chrzanowen, <i>D.</i>	Lyck	Lyck	Lyck.	
Clarahof, <i>Vw.</i>	Gerdauen	Nordenburg	Nordenburg.	
Clarashof, <i>B.</i>	Johannisburg	Bialla	Drygallen.	
Clarhof, <i>G.</i>	Allenstein	Wartenburg	Seeburg.	
Classenthal, <i>Fo.</i>	Oletzko	Marggrabowa	Gross- Czymochen.	
Claus-Kepal (Kurschlauken), <i>D.</i>	Memel	Memel	Dawillen.	
Clausmühlen, <i>D.</i>	Memel	Memel	Memel.	
Claus-Pelleiken (Urbicken), <i>D.</i>	Memel	Memel	Plickken.	

Namen der Ortschaften.	Kreis.	Amtsgerichts- bezirk.	Bestellungs- Postanstalt.	Berichtigungen.
Claus-Plutzen, <i>D.</i>	Memel	Memel	Memel.	
Clauspuszen (Kapusten), <i>D.</i>	Memel	Memel	Deutsch- Crottingen.	
Claussen, <i>D.</i>	Lyck	Lyck	Claussen.	
Claussen, <i>D.</i>	Pr. Eylau	Pr. Eylau	Pr. Eylau.	
Claussitten, <i>D.</i>	Heiligenbeil	Zinten	Kukehnen.	
Clausweiten (Leitucken), <i>D.</i>	Memel	Memel	Immersatt.	
Clautzischken, <i>Ab.</i>	Tilsit	Tilsit	Willkischken.	
Clawsdorf, <i>D.</i>	Rössel	Rössel	Rössel.	
Cleamsdorf, <i>Wdh.</i>	Rössel	Rössel	Bergenthal.	
Clemenswalde, <i>D.</i>	Niederung	Heinrichswalde	Heinrichswalde.	
Clemmenhof, <i>G.</i>	Memel	Memel	Memel.	
Coadjuthen, <i>Mfl.</i>	Tilsit	Tilsit	Coadjuthen.	
Cobjeiten, <i>D.</i>	Fischhausen	Fischhausen	Sanctlorenz.	
Cobjeiten, <i>D.</i>	Fischhausen	Fischhausen	Medenau.	
Cobiell, <i>Fo.</i>	Ortelsburg	Ortelsburg	Friedrichsfelde (Ostpr.).	
Cörnen, <i>Rg.</i>	Pr. Eylau	Pr. Eylau	Pr. Eylau.	
Cojehnen, <i>D., Ab.</i>	Fischhausen	Fischhausen	Thierenberg.	
Colbiehnen, <i>Vw.</i>	Rastenburg	Barten	Dönhofstädt.	
Colbnicken, Neu-, <i>Vw.</i>	Königsberg	Königsberg	Seepothen.	
Collaten, \approx <i>G., Gh.</i>	Memel	Memel	Memel.	
Collishof, <i>G.</i>	Osterode	Osterode	Osterode (Ostpr.).	
Collmen, <i>Vw.</i>	Rastenburg	Rastenburg	Korschen.	
Collnischken, <i>D.</i>	Goldap	Goldap	Goldap.	
Collogienen, <i>Fo.</i>	Sensburg	Sensburg	Alt-Ukta.	
Collogienen, \approx <i>D.</i>	Sensburg	Sensburg	Peitschendorf.	
Colm, <i>Vw.</i>	Wehlau	Wehlau	Wehlau.	
Colonie-Bismark, <i>Kol.</i>	Heydekrug	Heydekrug	Bismark (Ostpr.).	
Comainen, <i>D., Fo.</i>	Braunsberg	Wormditt	Wormditt.	
Comienen, <i>D.</i>	Rössel	Rössel	Comienen.	
Comienen, <i>Wdh.</i>	Rössel	Rössel	Bergenthal.	
Commau, <i>G., Vw.</i>	Königsberg	Königsberg	Trömpau.	
Commen, <i>G.</i>	Königsberg	Königsberg	Neuhausen (Ostpr.).	
Commusin, <i>G.</i>	Neidenburg	Neidenburg	Zimnawodda.	
Compennen, <i>Vw.</i>	Fischhausen	Fischhausen	Fischhausen.	
Compitten, <i>D.</i>	Osterode	Hohenstein	Hohenstein (Ostpr.).	
Comthurhof, <i>Vw.</i>	Pr. Holland	Pr. Holland	Quittainen.	
Comthurwalde, <i>Fo.</i>	Pr. Holland	Pr. Holland	Grünhagen.	
Condehnen, <i>G.</i>	Königsberg	Königsberg	Kuggen.	
Condehnen, <i>Rg.</i>	Fischhausen	Königsberg	Powayen.	
Conraden, <i>D.</i>	Ortelsburg	Ortelsburg	Lipowitz.	
Conradruh, <i>G.</i>	Fischhausen	Fischhausen	Sanctlorenz.	
Conradsvitte, <i>Fd., Vw.</i>	Königsberg	Königsberg	Liskaschaaken.	
Conradswalde, <i>D.</i>	Heiligenbeil	Zinten	Perwilten.	
Conradswalde, <i>D.</i>	Königsberg	Königsberg	Kuggen.	
Contienen, <i>G.</i>	Königsberg	Königsberg	Königsberg (Pr.).	
Copainen, <i>G.</i>	Heiligenbeil	Zinten	Ludwigsort.	
Copiehnen, <i>D.</i>	Pr. Holland	Pr. Holland	Pr. Holland.	
Corallen, <i>Vw.</i>	Memel	Memel	Plicken.	
Corallischken, <i>G.</i>	Memel	Memel	Plicken.	
Corben, <i>G.</i>	Fischhausen	Königsberg	Mollehnen.	
Corben, <i>Wdh.</i>	Fischhausen	Königsberg	Powunden.	
Cordommen, <i>Vw.</i>	Heiligenbeil	Heiligenbeil	Bladiau.	
Corellen, Gross- u. Klein-, <i>D. u. G.</i>	Gumbinnen	Gumbinnen	Niebudszien.	
Corjeiten, <i>Rg.</i>	Fischhausen	Fischhausen	Godnicken.	
Corjeiten, <i>Wdh.</i>	Fischhausen	Fischhausen	Germau.	

Namen der Ortschaften.	Kreis.	Amtsgerichts- bezirk.	Bestellungs- Postanstalt.	Berichtigungen.
Cornellen, A. u. B., G.	Mohrungen	Mohrungen	Miswalde.	
Cornieten, Rg.	Fischhausen	Königsberg	Powayen.	
Corpellen, G. u. Oföst.	Ortelsburg	Ortelsburg	Ortelsburg.	
Correynen, D.	Königsberg	Königsberg	Powunden.	
Corwingen, G.	Fischhausen	Fischhausen	Thierenberg.	
Cosaken (Kosacken), D., G. u. Zg.	Insterburg	Insterburg	Insterburg.	
Coselshof, Vw.	Gumbinnen	Gumbinnen	Pakallnischken.	
Cosse, Etbl.	Königsberg	Königsberg	Königsberg (Pr.).	
Cosnelmen, D.	Fischhausen	Königsberg	Medenau.	
Coswald, Fo.	Braunsberg	Braunsberg	Frauenburg (Ostpr.).	
Craam, D.	Fischhausen	Fischhausen	Sanctlorenz.	
Crämersdorf, G.	Neidenburg	Soldau	Usdau.	
Cranz, D. u. Bd.	Fischhausen	Königsberg	Cranz (Ostpr.).	
Cranz-Beek, Fo. u. Gh.	Fischhausen	Königsberg	Cranz (Ostpr.).	
Cranzberg, Vw.	Heiligenbeil	Zinten	Perwilten.	
Cranzberg, G.	Königsberg	Königsberg	Heiligenwalde.	
Cranzkrug, Gh.	Fischhausen	Königsberg	Cranz (Ostpr.).	
Craussen, D.	Königsberg	Königsberg	Gutenfeld.	
Craussenhof, G.	Königsberg	Königsberg	Gutenfeld.	
Cremitten, M.	Wehlau	Tapiau	Tapiau.	
Cremitten, G., D. u. M.	Rastenburg	Rastenburg	Korschen.	
Cremitten, D. u. Schl.	Wehlau	Tapiau	Eichen.	
Cremitten, Klein-, Vw.	Rastenburg	Rastenburg	Korschen.	
Cremonen, s. Maraunen.				
Cressina, G.	Johannisburg	Johannisburg	Kurwien.	
Creutz, Heiligen-, G., Kirche	Fischhausen	Fischhausen	Heilgencreutz (Ostpr.).	
Creuz, Ab.	Pr. Holland	Pr. Holland	Güldenboden.	
Creuzburg, St., M., Abd.	Pr. Eylau	Creuzburg	Creuzburg (Ostpr.).	
Creutzweg, D.	Labiau	Labiau	Labiau.	
Cronau, D.	Lötzen	Lötzen	Stürlack.	
Cronau, Fo.	Alienstein	Wartenburg	Wieps.	
Cronau, Gross-, = D.	Allenstein	Wartenburg	Wartenburg (Ostpr.).	
Cronau, Klein-, G.	Allenstein	Wartenburg	Gr. Lemkendorf.	
Cropiens, = D.	Königsberg	Königsberg	Nautzken.	
Crossen, = D., M.	Pr. Holland	Pr. Holland	Pr. Holland.	
Crossen, G., Kd., M.	Braunsberg	Wormditt	Wormditt.	
Crossenfelde, G.	Pr. Holland	Pr. Holland	Pr. Holland.	
Crottingen, Adl., Deutsch-, G. Kd.	Memel	Memel	Deutsch- Crottingen.	
Crumteich, G.	Königsberg	Königsberg	Trömpau.	
Cruttinnen (Cruttinnen, Kruttinnen), Oföst., Fo., Theerofen, D.	Sensburg	Sensburg	Cruttinnen.	
Cruttinnerofen, D.	Sensburg	Sensburg	Cruttinnen.	
Culmen-Jennen (Grabben), D.	Tilsit	Tilsit	Pictupönen.	
Culmen-Kulken (Kullminen), D.	Tilsit	Tilsit	Pictupönen.	
Culmen-Laugallen, D.	Tilsit	Tilsit	Robkojen.	
Culmen-Szarden (Kentern), = D.	Tilsit	Tilsit	Robkojen.	
Culmen-Widutaten (Widutaten), D.	Tilsit	Tilsit	Robkojen.	
Cumehnen, Kd., Zg.	Fischhausen	Fischhausen	Cumehnen.	
Cumgarben, D.	Heiligenbeil	Zinten	Zinten.	
Cummerau, D.	Königsberg	Königsberg	Quednau.	

Namen der Ortschaften.	Kreis.	Amtsgerichts- bezirk.	Bestellungs- Postanstalt.	Berichtigungen.
Curau, <i>≡ D.</i>	Braunsberg	Braunsberg	Gross-Rautenberg (Bz. Königsberg).	
Curland, <i>D.</i>	Darkehmen	Darkehmen	Trempen.	
Kurwien, Gross- u. Klein- (Kurwien), <i>D., Oföst.</i>	Johannisburg	Johannisburg	Kurwien.	
Czaiken, Alt- u. Neu-, <i>D.</i>	Ortelsburg	Ortelsburg	Liebenberg.	
Czanierra, <i>Ab.</i>	Sensburg	Sensburg	Eichmedien.	
Czarnau, <i>Vw.</i>	Neidenburg	Neidenburg	Zimnawodda.	
Czarnen, <i>D.</i>	Johannisburg	Arys	Arys.	
Czarnen, <i>D.</i>	Goldap	Goldap	Plutzkehmen.	
Czarnia, <i>Etbl.</i>	Oletzko	Marggrabowa	Kiöwen.	
Czarnowken (Gross-Jodupp), <i>Vw.</i>	Goldap	Goldap	Plutzkehmen.	
Czarnowken, <i>D.</i>	Lötzen	Lötzen	Gross-Gablick.	
Czatzkowen (Zatzkowen), <i>D., G.</i>	Sensburg	Sensburg	Peitschendorf.	
Czayken, Alt-, Neu-, <i>D.</i>	Ortelsburg	Ortelsburg	Friedrichsfelde (Ostpr.).	
Czepiczel, <i>D.</i>	Ortelsburg	Willenberg	Montwitz.	
Czepin (Pötschlauken), <i>D.</i>	Pillkallen	Pillkallen	Willuhnen.	
Czepullen (Gross-Pruschillen), <i>D.</i>	Gumbinnen	Gumbinnen	Kl. Pruschillen.	
Czernien (Cziernien), <i>D.</i>	Johannisburg	Bialla	Gross-Rosinsko.	
Czerspienten, <i>D.</i>	Johannisburg	Arys	Arys.	
Czerspienten, <i>Ab.</i>	Johannisburg	Arys	Eckersberg.	
Czerwanken (Uszranken), <i>D.</i>	Sensburg	Sensburg	Sensburg.	
Czerwanken (Zerwanken), <i>D.</i>	Sensburg	Sensburg	Sensburg.	
Czerwonken, <i>D.</i>	Lyck	Lyck	Jucha (Ostpr.).	
Czerwonnen, <i>D.</i>	Goldap	Goldap	Petrelskehmen.	
Czerwonnen, <i>D.</i>	Goldap	Goldap	Tollmingkehmen.	
Czessinna, <i>G.</i>	Johannisburg	Johannisburg	Kurwien.	
Czessinna, <i>Fo.</i>	Johannisburg	Johannisburg	Turoschem.	
Czicken (Schillgallen), <i>D.</i>	Stallupönen	Stallupönen	Kattenau.	
Czieczonnek, <i>D.</i>	Ortelsburg	Ortelsburg	Ortelsburg.	
Cziernien, <i>D.</i>	Lyck	Lyck	Neuendorf (Kr. Lyck).	
Cziernien (Czernien), <i>D.</i>	Johannisburg	Bialla	Gross-Rosinsko.	
Czierspienten, <i>D.</i>	Johannisburg	Arys	Dombrowken (Bz. Gumbinnen).	
Czierspienten (Zierspinten), <i>D.</i>	Sensburg	Sensburg	Aweyden.	
Czierspinten, <i>D.</i>	Osterode	Osterode	Osterode (Ostpr.).	
Czieszen, <i>D.</i>	Lyck	Lyck	Wischniewen.	
Czinken (Stonupönen), <i>≡ D.</i>	Goldap	Goldap	Kuddern.	
Cziszinna, <i>D.</i>	Johannisburg	Johannisburg	Turoschem.	
Cziunken, <i>G.</i>	Pillkallen	Pillkallen	Schillehnen (Kr. Pillkallen).	
Czoken (Klein-Kackschen), <i>D.</i>	Ragnit	Ragnit	Neu- Eggleningken.	
Czukten, <i>D.</i>	Oletzko	Marggrabowa	Czychen.	
Czuppen, <i>D.</i>	Ragnit	Ragnit	Rautenberg (Bz. Gumbinnen).	
Czutellen, <i>Vw.</i>	Heydekrug	Heydekrug	Saugen.	
Czutellen (Zecher-Dautzel), <i>D.</i> <i>u. Ab.</i>	Heydekrug	Heydekrug	Saugen.	
Czyborren (Zyborren), <i>D. u. G.</i>	Johannisburg	Bialla	Schwiddern.	
Czybulken, <i>D.</i>	Lyck	Lyck	Pissanitzen.	
Czybulken (Zybulken), <i>D.</i>	Lötzen	Lötzen	Widminnen.	
Czychen, <i>D. u. G., M.</i>	Oletzko	Marggrabowa	Czychen.	
Czymochen, <i>G., Fo., M.</i>	Lyck	Lyck	Gross- Czymochen.	

Namen der Ortschaften.	Kreis.	Amtsgerichts- bezirk.	Bestellungs- Postanstalt.	Berichtigungen.
Czymochen, Alt- (Czymosken), <i>D.</i>	Lyck	Lyck	Kallinowen.	
Czymochen, Gross-, <i>D.</i>	Lyck	Lyck	Gross- Czymochen.	
Czynzen, <i>D.</i>	Lyck	Lyck	Pissanitzen.	
Czyprken (Zyprken), <i>D.</i>	Johannisburg	Biälla	Gross-Rosinsko.	
Czyprken, <i>D.</i>	Lötzen	Lötzen	Milken.	

Namen der Ortschaften.	Kreis.	Amtsgerichts- bezirk.	Bestellungs- Postanstalt.	Berichtigungen.
D.				
Dachpappfabrik, <i>Fb.</i>	Königsberg	Königsberg	Königsberg (Pr.)	
Dachsberg, <i>Fo.</i>	Ragnit	Wischwill	Nettschunen.	
Dadeiwerder, <i>B.</i>	Rössel	Bischofsburg	Rothfliess.	
Daguthelen, Gross- u. Klein-, <i>D.</i>	Pillkallen	Pillkallen	Sodargen.	
Dagutschen, <i>D.</i>	Pillkallen	Pillkallen	Dagutschen.	
Dagutschen (Dagutzzen), Gross- u. Klein-, <i>D.</i>	Goldap	Goldap	Szittkehmen.	
Dagwitten, <i>Vw.</i>	Heiligenbeil	Zinten	Ludwigsort.	
Daheim, <i>Etbl.</i>	Gumbinnen	Gumbinnen	Gumbinnen.	
Dakehnen, \cong <i>D.</i>	Goldap	Goldap	Kiauten.	
Dalheim, <i>Rg., Fo., Vw., Zg.</i>	Königsberg	Königsberg	Gutenfeld.	
Dallnitz, <i>Vw.</i>	Tilsit	Tilsit	Schreitlaugken.	
Dallnitz, <i>Fo.</i>	Tilsit	Wischwill	Schreitlaugken.	
Dallnitz, <i>Fo.</i>	Lyck	Lyck	Lyck.	
Dallwehnen, <i>D.</i>	Fischhausen	Fischhausen	Cumehnen.	
Dallwitz, <i>Fo.</i>	Insterburg	Insterburg	Bokellen.	
Damenhof, <i>Vw.</i>	Pr. Holland	Pr. Holland	Altdollstädt.	
Damerau Progen, <i>B.</i>	Wehlau	Allenburg	Allenburg.	
Damerau, <i>Vw.</i>	Rastenburg	Barten	Barten.	
Damerau, \cong <i>D., M., Ab.</i>	Friedland	Bartenstein	Bartenstein	
Damerau-Haide, <i>Ab.</i>	Friedland	Bartenstein	Bartenstein	(Ostpr.).
Damerau, <i>D. u. Ab.</i>	Rössel	Bischofstein	Bischofstein.	
Damerau (Gaffken), <i>Vw.</i>	Fischhausen	Fischhausen	Fischhausen.	
Damerau (Forken), <i>Vw.</i>	Fischhausen	Fischhausen	Bludau.	
Damerau, <i>Rg.</i>	Gerdauen	Nordenburg	Wandlacken.	
Damerau, <i>Fo.</i>	Gerdauen	Gerdauen	Gerdauen.	
Damerau, <i>Wdh.</i>	Labiau	Labiau	Goldbach (Ostpr.).	
Damerau, <i>Fo.</i>	Heiligenbeil	Heiligenbeil	Lindenau (Kr. Heiligenbeil).	
Damerau, <i>Wdh.</i>	Friedland	Bartenstein	Glommen.	
Damerau (Damingenken), <i>D.</i>	Stallupönen	Stallupönen	Baibeln.	
Damerau, <i>Vw.</i>	Ortelsburg	Ortelsburg	Jablonken.	
Damerau, Klein-, <i>D.</i>	Braunsberg	Wormditt	Basien.	
Damerau, <i>D.</i>	Insterburg	Insterburg	Puschdorf.	
Damerau, <i>Wdh.</i>	Friedland	Schuppenbeil	Schuppenbeil.	
Damerau, <i>Rg., D., Ab.</i>	Wehlau	Tapiau	Tapiau.	
Damerau, <i>D.</i>	Königsberg	Königsberg	Neuendorf (Bz. Königsberg).	
Damerau, <i>M.</i>	Königsberg	Königsberg	Kuggen.	
Damerau, Gross-, <i>D.</i>	Allenstein	Allenstein	Tollack.	
Damerau, Klein-, <i>G.</i>	Allenstein	Wartenburg	Wartenburg	(Ostpr.).
Damerau, <i>D., Ab.</i>	Wehlau	Wehlau	Damerau (Ostpr.).	
Damerau, Neu-, <i>D.</i>	Heiligenbeil	Heiligenbeil	Braunsberg	(Ostpr.).
Damerauhof, <i>G.</i>	Königsberg	Königsberg	Neuendorf (Bz. Königsberg).	
Damerauwolka, <i>D.</i>	Ortelsburg	Ortelsburg	Jablonken.	
Damingenken (Damerau), <i>D.</i>	Stallupönen	Stallupönen	Baibeln.	
Damkrug, <i>Kr.</i>	Niederung	Heinrichswalde	Heinrichswalde	(Ostpr.).
Damm, <i>Vw.</i>	Labiau	Labiau	Lablacken.	
Dammbruch, <i>Etbl.</i>	Königsberg	Königsberg	Goldschmiede.	
Dammhof, <i>G.</i>	Fischhausen	Königsberg	Goldschmiede.	

Namen der Ortschaften.	Kreis.	Amtsgerichts- bezirk.	Bestellungs- Postanstalt.	Berichtigungen.
Dammkrug, <i>Ab., Kr.</i>	Fischhausen	Fischhausen	Heiligencreutz (Ostpr.)	
Dammkrug, <i>Etbl.</i>	Königsberg	Königsberg	Königsberg (Pr.)	
Dammkrug, <i>Etbl.</i>	Wehlau	Tapiau	Grosslindenau.	
Dammkrug, <i>Etbl.</i>	Fischhausen	Königsberg	Goldschmiede.	
Dammwalde, <i>Fo.</i>	Fischhausen	Königsberg	Goldschmiede.	
Daniellen, <i>G., D.</i>	Oletzko	Marggrabowa	Kowahlen.	
Daniels, <i>G.</i>	Königsberg	Königsberg	Kuggen.	
Danielshöfen, <i>D.</i>	Labiau	Mehlauken	Mehlawischken.	
Danielsruhe, <i>Fo.</i>	Mohrungen	Saalfeld	Pr. Mark (Bz. Königsberg, Pr.).	
Dannelatzken (Paplienen), <i>D.</i>	Pillkallen	Pillkallen	Schirwindt.	
Dannenberg, <i>D.</i>	Niederung	Kaukehmen	Rautenburg.	
Dannenberg, <i>D.</i>	Ragnit	Ragnit	Neu - Eggleningken.	
Dannenwalde (Tannenwalde), <i>G.</i>	Pillkallen	Pillkallen	Schillehnen (Kr. Pillkallen).	
Dannowen, <i>D.</i>	Lötzen	Lötzen	Stotzken.	
Dannowen, <i>D.</i>	Johannisburg	Bialla	Bialla (Ostpr.).	
Danzkehmen, <i>G.</i>	Stallupönen	Stallupönen	Trakehnen.	
Dargau, <i>Rg.</i>	Pr. Holland	Pr. Holland	Grünhagen.	
Dargels, <i>G.</i>	Braunsberg	Wormditt	Migehnen.	
Dargen, <i>D.</i>	Fischhausen	Fischhausen	Fischhausen.	
Dargen - Jurge (Maszen), <i>D.</i>	Heydekrug	Heydekrug	Jonaten.	
Dargen - Mauschel - Michel (Mussaten), <i>D.</i>	Heydekrug	Heydekrug	Kolletzischken.	
Dargi - Meyszen (Szilmeyssen), <i>D.</i>	Heydekrug	Heydekrug	Jonaten.	
Darguszen - Gerge (Schniedern), <i>D.</i>	Memel	Memel	Deutsch - Crottingen.	
Darguszen, Gross -, <i>D.</i>	Pillkallen	Pillkallen	Lasdinehlen.	
Darguszen, Klein -, (Klein - Grigatschen), <i>D.</i>	Pillkallen	Pillkallen	Lasdinehlen.	
Dargusz - Miszeiken, <i>D.</i>	Memel	Memel	Memel.	
Dargwill - Szodeiken (Kullischken), <i>D.</i>	Memel	Memel	Laugallen.	
Darienen, <i>Vic.</i>	Königsberg	Königsberg	Powunden.	
Darkehmen, <i>St., Abd., Zg., Bh.</i>	Darkehmen	Darkehmen	Darkehmen.	
Darkehmen, <i>Wiesenhau</i>	Darkehmen	Darkehmen	Gross - Sobrost.	
Darkehmen, Klein -, <i>G.</i>	Darkehmen	Darkehmen	Darkehmen.	
Darszeppeln, <i>D.</i>	Memel	Prökuls	Dittauen.	
Dasselshöhe, <i>G.</i>	Ragnit	Ragnit	Lengwethen.	
Datzen, Gross- u. Klein -, <i>D.</i>	Gumbinnen	Gumbinnen	Kl. Pruschillen.	
Datzen - Peter (Paszieszen), <i>D.</i>	Heydekrug	Heydekrug	Paszieszen.	
Datzkehmen (Dessunen), <i>D.</i>	Stallupönen	Stallupönen	Pillupönen.	
Datzkehmen, <i>D.</i>	Gumbinnen	Gumbinnen	Kl. Pruschillen.	
Daubarren, <i>D.</i>	Insterburg	Insterburg	Jodlauken.	
Daubern (Jurge - Kandscheit), <i>D.</i>	Tilsit	Tilsit	Coadjuthen.	
Daubischken, <i>≈ D.</i>	Darkehmen	Darkehmen	Szallgirren.	
Dauden, <i>D.</i>	Pillkallen	Pillkallen	Draugupönen.	
Daugallen - Peter, <i>D.</i>	Memel	Memel	Memel.	
Daugelischken, <i>D.</i>	Stallupönen	Stallupönen	Baibeln.	
Dauginten, <i>D.</i>	Gumbinnen	Gumbinnen	Gumbinnen.	
Daugmanten, <i>D.</i>	Memel	Prökuls	Lankuppen.	
Daumen, <i>Rg., D.</i>	Allenstein	Wartenburg	Gross - Bartelsdorf.	
Daupelken, <i>D.</i>	Insterburg	Insterburg	Berschkalen.	
Daupelken, <i>D.</i>	Insterburg	Insterburg	Norkitten.	

Namen der Ortschaften.	Kreis.	Amtsgerichts- bezirk.	Bestellungs- Postanstalt.	Berichtigungen.
Daupern, Gross- u. Klein-, <i>G., D.</i>	Memel	Memel	Laugallen.	
Dautsin-Niclau (Dautzin), <i>D.</i>	Memel	Memel	Plicken.	
Dautsin-Thoms (Dautzin), <i>D.</i>	Memel	Memel	Plicken.	
Dautzel-Zeher (Czuttellen), <i>D.</i>	Memel	Memel	Saugen.	
Dautzkur-Krieger (Lentinne), <i>D.</i>	Memel	Memel	Dawillen.	
Dautzkur-Narmund (Callnu- wönen), <i>D.</i>	Memel	Memel	Carlsberg.	
Dautz-Philipp (Sturmen), <i>D.</i>	Heydekrug	Heydekrug	Kinten.	
Davids, <i>Vw.</i>	Pr. Holland	Mühlhausen	Schlobitten.	
Davidswalde, <i>Fo.</i> , siehe Abth. II.				
Davidshof, <i>G.</i>	Ortelsburg	Passenheim	Grammen.	
Dawerwalde, <i>Vw.</i>	Gerdaun	Gerdaun	Dietrichsdorf.	
Dawidehlen, <i>G.</i>	Insternburg	Insternburg	Jodlauken.	
Dawillen, <i>Kd.</i>	Memel	Memel	Dawillen.	
Daynen, <i>D.</i>	Pillkallen	Pillkallen	Schirwindt.	
Debrong, <i>D.</i>	Allenstein	Wartenburg	Wartenburg (Östpr.).	
Dedawe, <i>G., Zg.</i>	Labiau	Labiau	Laukischken.	
Deden, <i>D.</i>	Goldap	Goldap	Kassuben.	
Deeden, <i>D.</i>	Stallupönen	Stallupönen	Eydtkuhnen.	
Deegeln, <i>D.</i>	Memel	Prökuls	Pöszeiten.	
Degehnen, <i>D.</i>	Ragnit	Ragnit	Buttkuhnen.	
Degelgirren (Rauben), <i>D.</i>	Darkehmen	Darkehmen	Ballethen.	
Degeln, <i>D.</i>	Memel	Prökuls	Pöszeiten.	
Degesen, <i>G.</i>	Stallupönen	Stallupönen	Stallupönen.	
Degesen, Gross- (Zigesen), <i>D.</i>	Stallupönen	Stallupönen	Stallupönen.	
Degesen, Klein- (Paulikischken), <i>D.</i>	Stallupönen	Stallupönen	Stallupönen.	
Degimmen, <i>D.</i>	Stallupönen	Stallupönen	Kattenau.	
Degimmen, <i>D.</i>	Niederung	Kaukehmen	Rautenburg.	
Dekinten, Alt- u. Klein-, <i>D.</i> , <i>Etbl.</i>	Tilsit	Tilsit	Jonkugeleit.	
Dekinten, Neu- (Schnurze), <i>D.</i>	Tilsit	Tilsit	Coadjuthen.	
Dellgienen, Adl.-, Köllm.-, <i>G.</i>	Fischhausen	Königsberg	Cumehnen.	
Dembenofen, <i>D.</i>	Osterode	Hohenstein	Kurken.	
Dembowitz, Gross- \approx u. Klein-, <i>D.</i>	Neidenburg	Neidenburg	Jedwabno.	
Dembowo, <i>D., Fo.</i>	Rössel	Bischofsburg	Bergenthal.	
Demedszén, <i>D.</i>	Niederung	Skaisgirren	Szemlauken.	
Demildszén (Gerwischlauken), <i>D.</i>	Darkehmen	Darkehmen	Darkehmen.	
Demmenen, <i>D.</i>	Niederung	Skaisgirren	Liedemeiten.	
Demuth, <i>D.</i>	Braunsberg	Braunsberg	Hogendorf.	
Denzershof, <i>G.</i>	Oletzko	Marggrabowa	Marggrabowa.	
Deppen, <i>D.</i>	Heilsberg	Guttstadt	Heiligenthal.	
Derenthal, <i>G.</i>	Ortelsburg	Passenheim	Rummy.	
Derwehlichken, <i>D.</i>	Heydekrug	Russ	Kallingken.	
Derz, <i>D.</i>	Allenstein	Wartenburg	Seeburg.	
Descherin, Alt- u. Neu- (Deschrin, Alt- u. Neu-), <i>D.</i>	Niederung	Heinrichswalde	Heinrichswalde.	
Dessuhnen (Datzkehmen), <i>D.</i>	Stallupönen	Stallupönen	Pillupönen.	
Dettmitten, <i>D.</i>	Wehlau	Allenburg	Allenburg.	
Deuguhnen, <i>Vw.</i>	Angerburg	Angerburg	Stürlack.	
Deunen, <i>Rg., Ab.</i>	Mohrungen	Saalfeld	Saalfeld (Östpr.).	
Deuthen (Klein), \approx <i>D., Ab.</i>	Allenstein	Allenstein	Allenstein.	
Deutsch-Battau, <i>D.</i>	Fischhausen	Fischhausen	Neukuhnen.	
Deutsch-Crottingen, <i>D. u. G.</i>	Memel	Memel	Deutsch- Crottingen.	

Namen der Ortschaften.	Kreis.	Amtsgerichts- bezirk.	Bestellungs- Postanstalt.	Berichtigungen.
Deutschendorf, <i>≈ Kd.</i>	Pr. Holland	Mühlhausen	Schlodien.	
Deutsch-Pillwarren, <i>D.</i>	Tilsit	Tilsit	Plaschken.	
Deutsch-Thierau, <i>D.</i>	Heiligenbeil	Heiligenbeil	Deutsch-Thierau.	
Deutsch-Wilten, <i>D.</i>	Friedland	Friedland	Deutsch-Wilten.	
Devau, <i>G.</i>	Königsberg	Königsberg	Königsberg (Pr.).	
Dewall, <i>Fo.</i>	Insterburg	Insterburg	Carlswalde.	
Dexen, Gross- u. Klein-, <i>D., Kd.</i>	Pr. Eylau	Pr. Eylau	Pr. Eylau.	
Deyguhnen, <i>Vw.</i>	Angerburg	Angerburg	Stürlack.	
Diblitzthal, <i>Kr.</i>	Sensburg	Sensburg	Puppen.	
Dichtenwalde, <i>G.</i>	Pr. Eylau	Pr. Eylau	Löwenhagen.	
Dickiauten, <i>D.</i>	Pillkallen	Pillkallen	Schillehnen (Kr. Pillkallen).	
Dickschen (Dückschen, Duik- schen), <i>D.</i>	Pillkallen	Pillkallen	Uszballen.	
Didis-Tautrim (Blausden), <i>D.</i>	Heydekrug	Heydekrug	Jugnaten.	
Didlacken, <i>D., G.</i>	Insterburg	Insterburg	Didlacken.	
Didlacken-Neuhof, <i>G.</i>	Insterburg	Insterburg	Carlswalde.	
Didschiddern (Didsiddern, Dids- ziddern, Sziddern), <i>D.</i>	Gumbinnen	Gumbinnen	Buylien.	
Didszeln, <i>D.</i>	Heydekrug	Heydekrug	Ramuten.	
Didszullen, <i>D.</i>	Goldap	Goldap	Elluschönen.	
Didwischken, <i>D.</i>	Darkehmen	Darkehmen	Sodehnen.	
Dieblitzthal, <i>D.</i>	Sensburg	Sensburg	Puppen.	
Diebowen, <i>D.</i>	Oletzko	Marggrabowa	Czychen.	
Diebowen, <i>G.</i>	Sensburg	Nikolaiken	Nikolaiken (Ostpr.).	
Diebower-Spitze (Die Spitze), <i>Fo.</i>	Oletzko	Marggrabowa	Czychen.	
Diedersdorf, <i>G. u. Vw.</i>	Heiligenbeil	Zinten	Hermisdorf (Kr. Heiligenbeil).	
Diesenau (Dixenau), <i>Vw.</i>	Friedland	Schuppenbeil	Gross- Schwansfeld.	
Diebowko, <i>Etbl.</i>	Sensburg	Sensburg	Rudczanny.	
Diedrichsdorf (mit Zaborem), <i>D., G., Cölm.</i>	Neidenburg	Neidenburg	Gutfeld.	
Dietrichsdorf, <i>Kd.</i>	Gerdaunen	Gerdaunen	Dietrichsdorf.	
Dietrichsdorf, <i>G., Vw.</i>	Heilsberg	Guttstadt	Arnsdorf (Ostpr.).	
Dietrichswalde, <i>D.</i>	Allenstein	Allenstein	Dietrichswalde.	
Dietrichswalde, <i>D., Ab.</i>	Friedland	Friedland	Friedland (Ostpr.).	
Dietrichswalde, <i>G.</i>	Friedland	Bartenstein	Gallingen.	
Dietrichswalde (Dittrichswalde), <i>≈ D.</i>	Sensburg	Sensburg	Alt-Ukta.	
Diewens, <i>D. u. Etbl.</i>	Fischhausen	Königsberg	Pobethen.	
Dilben, <i>D.</i>	Ragnit	Ragnit	Budwethen.	
Dimmern, <i>D.</i>	Ortelsburg	Ortelsburg	Raschung.	
Dimmern-Wolka, <i>D.</i>	Ortelsburg	Ortelsburg	Kobulten.	
Dingken, <i>Oföst.</i>	Tilsit	Tilsit	Dingken (Ostpr.).	
Dinglauken, <i>Dm.</i>	Darkehmen	Darkehmen	Dinglauken.	
Dinglauken, <i>G.</i>	Tilsit	Tilsit	Dingken.	
Dingort, <i>D.</i>	Pr. Eylau	Creuzburg	Creuzburg (Ostpr.).	
Dingwalde, <i>Fo.</i>	Pr. Eylau	Creuzburg	Rositten (Kr. Pr. Eylau).	
Dinwethen, <i>D.</i>	Memel	Memel	Memel.	
Dirschkeim, Gross-, <i>G., D., Ab.</i>	Fischhausen	Fischhausen	Palmnicken.	
Dirschkeim, Gross- (Schindel- hof), <i>Vw.</i>	Fischhausen	Fischhausen	Heiligencreutz (Ostpr.).	

Namen der Ortschaften.	Kreis.	Amtsgerichts- bezirk.	Bestellungs- Postanstalt.	Berichtigungen.
Dirschkeim, Klein-, <i>D.</i> Dirsen (Dirszén), <i>D.</i> Dirwehlen, <i>D.</i>	Fischhausen Ragnit Ragnit	Fischhausen Ragnit Wischwill	Thierenberg. Grünheide. Schillehnen an der Memel. Nettschunen. Neu- Eggleningken. Gumbinnen. Kassuben. Dittauen. Alt-Weynothen. Petershagen (Ostpr.).	
Dirwonuppen (Schudnicken), <i>D.</i> Dirwonuppen, Klein-, (Kattenau), <i>Ab.</i> Discherlauken, <i>D.</i> Disselwethen (Milchbude), <i>G.</i> Dittauen, Neu-, <i>D.</i> Ditballen, <i>D.</i> Dittchenhöfen, <i>Rg.</i>	Ragnit Ragnit Gumbinnen Stallupönen Memel Niederung Pr. Eylau	Ragnit Ragnit Gumbinnen Stallupönen Memel Heinrichswalde Landsberg	Liewenberg. Gr. Rautenberg (Bz. Königsberg). Jäskendorf. Friedland (Ostpr.). Alt-Ukta.	
Dittchenkrug, <i>Kr.</i> Dittersdorf, <i>D.</i>	Heilsberg Braunsberg	Heilsberg Braunsberg	Gr. Rautenberg (Bz. Königsberg). Jäskendorf. Friedland (Ostpr.).	
Dittersdorf, <i>D.</i> , <i>Ab.</i> Ditthausen, <i>D.</i>	Mohrungen Friedland	Saalfeld Friedland	Friedland (Ostpr.).	
Dittrichswalde (Dietrichswalde), ≈ <i>D.</i> Diwitten, ≈ <i>D.</i> Dixen, <i>D.</i>	Sensburg Allenstein Pr. Eylau	Sensburg Allenstein Landsberg	Alt-Ukta. Allenstein. Landsberg (Ostpr.).	
Dixenau (Diesenau), <i>Vw.</i>	Friedland	Schippenbeil	Gross- Schwansfeld. Gr. Schiemanen. Lipowitz. Dlottowen. Kallinowen. Schimonken. Kumilsko. Kallinowen. Prostken (Ostpr.). Ostrokollen. Biessellen. Jedwabno. Drygallen. Dubeningken.	
Dlottowken, Alt-, <i>Fo.</i> Dlottowken, Neu-, <i>D.</i> Dlottowen, <i>G.</i> Dluggen, ≈ <i>D.</i> Dluggrund, <i>Etbl.</i> Dlugikont, <i>G.</i> Dlugoniedzellen, <i>D.</i> Dlugochorellen, <i>D.</i> Dlugoszen, <i>D.</i> Dlusken, <i>D.</i> Dluszek, <i>D.</i> Dmussen, <i>D.</i> Dobawen (Dubawen), <i>Wiesen- Etbl.</i>	Ortelsburg Ortelsburg Johannisburg Lyck Sensburg Johannisburg Lyck Lyck Lyck Osterode Neidenburg Johannisburg Goldap	Willenberg Ortelsburg Johannisburg Lyck Nikolaiken Bialla Lyck Lyck Lyck Osterode Neidenburg Bialla Goldap	Gr. Schiemanen. Lipowitz. Dlottowen. Kallinowen. Schimonken. Kumilsko. Kallinowen. Prostken (Ostpr.). Ostrokollen. Biessellen. Jedwabno. Drygallen. Dubeningken.	
Dobawen, <i>D.</i> Doben, <i>M.</i> , <i>G.</i>	Goldap Wehlau	Goldap Tapiau	Szittkehmen. Grünhayn (Ostpr.).	
Doben, <i>G.</i> Dobken (Dopken, Dopicken), ≈ <i>D.</i> Doblendszen (Rudkakehmen), <i>D.</i> Doblienen, <i>D.</i> Doblindszen, <i>D.</i> Doblindszen, <i>Ab.</i>	Angerburg Oletzko Stallupönen Niederung Pillkallen Pillkallen	Angerburg Marggrabowa Stallupönen Heinrichswalde Pillkallen Pillkallen	Stürlack. Marggrabowa. Jucknischken. Neufrost. Schorellen. Rautenberg (Bz. Gumbinnen). Gross-Gablick. Norkaiten.	
Dobrowolla, <i>D.</i> Dodischken (Berzischken, Hans- Bischof), ≈ <i>D.</i> Döbern, <i>Kd.</i> u. <i>Wdh</i> Döbnicken, Gross- u. Klein-, <i>G.</i> Döhlau, <i>Rg.</i> , <i>Zg.</i> u. <i>Fo.</i>	Lyck Heydekrug Pr. Holland Pr. Eylau Osterode	Lyck Heydekrug Liebstadt Creuzburg Gilgenburg	Döbern (Ostpr.). Creuzburg (Ostpr.). Döhlau.	

Namen der Ortschaften.	Kreis.	Amtsgerichts- bezirk.	Bestellungs- Postanstalt.	Berichtigungen.
Döhringen, <i>Rg., Kd., M.</i>	Osterode	Osterode	Reichenau (Ostpr.).	
Döhrings, <i>Vw. u. Zg.</i>	Gerdaunen	Gerdaunen	Gerdaunen.	
Döhrings, <i>Rg.</i>	Rastenburg	Barten	Schuppenbeil.	
Döhringshof, <i>G.</i>	Mohrungen	Mohrungen	Mohrungen.	
Dönhofstädt, <i>Rg.</i>	Rastenburg	Barten	Dönhofstädt.	
Dörenthal, <i>G.</i>	Ortelsburg	Passenheim	Rummy.	
Dörschkehmen, <i>G. u. Kr.</i>	Pillkallen	Pillkallen	Dagutschen.	
Dörsen, <i>Vw.</i>	Pr. Eylau	Landsberg	Worienen.	
Dörxnen (Szeldkehmen), <i>D.</i>	Goldap	Goldap	Rominten.	
Dösen, <i>G.</i>	Heiligenbeil	Heiligenbeil	Zinten.	
Dösenbruch, <i>G.</i>	Heiligenbeil	Heiligenbeil	Bladiau.	
Dötzen (Hennig-Haus), <i>D.</i>	Memel	Memel	Carlsberg.	
Dogaunen, <i>Vw.</i>	Friedland	Schuppenbeil	Wöterkeim.	
Dogehnen, <i>D.</i>	Königsberg	Königsberg	Neuendorf (Bz. Königsberg).	
Dogen (Doyen), <i>D.</i>	Gerdaunen	Gerdaunen	Gerdaunen.	
Doliewen, \equiv <i>D., G., Kr. u. M.</i>	Oletzko	Marggrabowa	Marggrabowa.	
Dollkeim, <i>D. u. G.</i>	Fischhausen	Königsberg	Grünhoff (Ostpr.).	
Dollstädt, <i>D. u. Vw.</i>	Pr. Eylau	Creuzburg	Schrombehnen.	
Dollstädt, Alt- u. Neu-, <i>D. u. G.</i>	Pr. Holland	Pr. Holland	Altdollstädt.	
Domb (Domp), <i>G.</i>	Sensburg	Sensburg	Sorquitten.	
Dombelmen, <i>D. u. Ab.</i>	Rastenburg	Barten	Barten.	
Dombrowa, <i>Vw.</i>	Osterode	Gilgenburg	Frögenau.	
Dombrowa, <i>Elbl.</i>	Oletzko	Marggrabowa	Wielizken.	
Dombrowa - Zarna, <i>D.</i>	Oletzko	Marggrabowa	Wielitzken.	
Dombrowken, <i>G.</i>	Ortelsburg	Ortelsburg	Bischofsburg.	
Dombrowken (Dombrowsken), <i>D.</i>	Darkehmen	Darkehmen	Launingken.	
Dombrowken, <i>D.</i>	Osterode	Hohenstein	Wittigwalde.	
Dombrowken, <i>D.</i>	Johannisburg	Arys	Dombrowken (Bz. Gumbinnen).	
Dombrowken (Dombrowsken), <i>Vw.</i>	Johannisburg	Bialla	Drygallen.	
Dombrowken, Adl. (Mauenfelde), <i>D.</i>	Gerdaunen	Gerdaunen	Kleingnie.	
Dombrowken, Klein-, <i>G.</i>	Angerburg	Angerburg	Engelstein.	
Dombrowken, Polnisch-, <i>D.</i>	Angerburg	Angerburg	Benkheim.	
Dombrowsken, <i>D.</i>	Oletzko	Marggrabowa	Borawskén.	
Dombrowsken, <i>D., Fo.</i>	Lyck	Lyck	Ostrokollen.	
Domeiken (Ballienen), <i>D.</i>	Gumbinnen	Gumbinnen	Niebudsczen.	
Domkau, <i>Rg.</i>	Osterode	Osterode	Reichenau (Ostpr.).	
Domharthenen, Alt- u. Neu-, <i>D. u. M.</i>	Labiau	Mehlauken	Popelken.	
Domlitten, <i>Vw.</i>	Heiligenbeil	Zinten	Kukehnen.	
Dommelkeim, <i>Vw.</i>	Friedland	Domnau	Domnau.	
Domelkeim, <i>Rg.</i>	Fischhausen	Königsberg	Drugehnen.	
Domnau, <i>St., Schl., Wdh.</i>	Friedland	Domnau	Domnau.	
Domnaushöfchen, <i>G.</i>	Friedland	Domnau	Domnau.	
Domnickruh, <i>Ab.</i>	Heiligenbeil	Zinten	Ludwigsort.	
Domp (Domb), <i>G.</i>	Sensburg	Sensburg	Rosoggen.	
Dompendehl, <i>D.</i>	Friedland	Bartenstein	Schönbruch.	
Domschin, <i>D., Fo.</i>	Labiau	Mehlauken	Piplin.	
Domtau, <i>D.</i>	Pr. Eylau	Creuzburg	Pr. Eylau.	
Dongen, <i>D.</i>	Allenstein	Allenstein	Allenstein.	

Namen der Ortschaften.	Kreis.	Amtsgerichts- bezirk.	Bestellungs- Postanstalt.	Berichtigungen.
Dopken (Dobken, Dopicken), = D.	Oletzko	Marggrabowa	Marggrabowa.	
Dopönen, D.	Stallupönen	Stallupönen	Göritten.	
Dopsattel, G.	Königsberg	Königsberg	Mahnsfeld.	
Dorben, D.	Königsberg	Königsberg	Liskaschaaken.	
Dorben, D.	Königsberg	Königsberg	Powunden.	
Dorbicken, G.	Fischhausen	Fischhausen	Palmücken.	
Doristhal (Tabertienen), G.	Pillkallen	Pillkallen	Schillehnen (Kr. Pillkallen).	
Dorlauken, D.	Ragnit	Ragnit	Ragnit.	
Dorotheenhof, G.	Fischhausen	Königsberg	Powayen.	
Dorotheenhoff, D.	Pr. Eylau	Creuzburg	Tharau (Bhf.).	
Dorotheenhoff, Alt-, Vw.	Fischhausen	Königsberg	Powayen.	
Dorotheenthal, Vw.	Osterode	Osterode	Biessellen.	
Dorotheenthal, D.	Osterode	Hohenstein	Wittigwalde.	
Dorothowo, D.	Allenstein	Allenstein	Dorothowo.	
Dorschen, D.	Lyck	Lyck	Kallinowen.	
Dorschen, G.	Goldap	Goldap	Kowahlen.	
Doschen, G.	Sensburg	Nikolaiken	Nikolaiken (Ostpr.).	
Dosnitten, G., Vw.	Mohrungen	Mohrungen	Wodigehnen.	
Dosnitten, Rg.	Pr. Holland	Pr. Holland	Reichenbach (Ostpr.).	
Dossitten, D.	Königsberg	Königsberg	Neuhausen (Ostpr.).	
Dothen, G.	Heiligenbeil	Zinten	Zinten.	
Dowiaten, D.	Angerburg	Angerburg	Wenzken.	
Dowieden, Alt- u. Neu-(Stum- brakehmen), D.	Darkehmen	Darkehmen	Szabienen.	
Downarren, D.	Lyck	Lyck	Prostken (Ostpr.).	
Doyen (Dogen), D.	Gerdaun	Gerdaun	Gerdaun.	
Dozischken (Jodpiauen, Jundszen, Robkojen), D.	Tilsit	Tilsit	Robkojen.	
Dozuhnen, D.	Stallupönen	Stallupönen	Göritten.	
Dracheberg (zu Fürstenau), Vw.	Pr. Holland	Mühlhausen	Neumark (Ostpr.).	
Drachenstein, Rg.	Rastenburg	Rastenburg	Rastenburg (Ostpr.).	
Dräsen, D.	Memel	Prökuls	Wilketen.	
Dräweningken, D.	Stallupönen	Stallupönen	Kattenau.	
Draglitz, G.	Osterode	Osterode	Locken.	
Drahnen, Ab.	Gerdaun	Gerdaun	Dietrichsdorf.	
Drangowski, Kaplanei	Tilsit	Tilsit	Tilsit.	
Drangsitten, Vw., M.	Pr. Eylau	Pr. Eylau	Pr. Eylau.	
Draskinehlen, = D.	Insterburg	Insterburg	Bokellen.	
Draugupönen (Draupchen), D.	Pillkallen	Pillkallen	Draugupönen.	
Draulitten, Rg., Kr.	Pr. Holland	Pr. Holland	Grünhagen.	
Draupchen (Draugupönen), D.	Pillkallen	Pillkallen	Draugupönen.	
Draupchen, Gross- u. Klein-, D., Abd.	Insterburg	Insterburg	Jodlauken.	
Drausenau, Neu-, Vw.	Pr. Holland	Pr. Holland	Hirschfeld (Ostpr.).	
Drausenhof, D.	Pr. Holland	Pr. Holland	Hirschfeld (Ostpr.).	
Drawöhnen, D.	Memel	Prökuls	Prökuls.	
Drebnau, Gross- u. Klein-, D.	Fischhausen	Königsberg	Drugehnen.	
Dreholienen, G., Fo.	Insterburg	Insterburg	Carlswalde.	
Dreihöfen, Vw.	Rastenburg	Rastenburg	Rössel.	
Dreimühlen, Ab.	Ragnit	Ragnit	Ragnit	

Namen der Ortschaften.	Kreis.	Amtsgerichts- bezirk.	Bestellungs- Postanstalt.	Berichtigungen.
Dreissighufen, <i>Vw.</i>	Osterode	Gilgenburg	Marwalde.	
Drengfurt, <i>St., Vorstadt</i>	Rastenburg	Rastenburg	Drengfurt.	
Drengfurthof, <i>Ab.</i>	Rastenburg	Rastenburg	Drengfurt.	
Drengfurththal, <i>Ab.</i>	Rastenburg	Rastenburg	Drengfurt.	
Drenken, <i>G.</i>	Mohrungen	Saalfeld	Maldeuten.	
Dreschdorf (Dröschdorf), <i>Kol.</i>	Insterburg	Insterburg	Grünheide.	
Drewenz, <i>D.</i>	Heilsberg	Heilsberg	Frauendorf.	
Drewsdorf, <i>D., Fo.</i>	Braunsberg	Braunsberg	Frauenburg (Ostpr.).	
Dröbnitz, <i>D. u. Ab.</i>	Osterode	Hohenstein	Reichenau (Ostpr.).	
Drösch, <i>Vw. u. Ab.</i>	Rastenburg	Rastenburg	Tolksdorf.	
Dröschdorf (Dreschdorf), <i>Kol.</i>	Insterburg	Insterburg	Grünheide.	
Dronszeln, <i>Ab.</i>	Heydekrug	Heydekrug	Kolletzischken.	
Dronszeln (Dronszellen-Peter- Blütten), <i>D.</i>	Heydekrug	Heydekrug	Paszieszen.	
Droschkehmen (Wabbeln), <i>D.</i>	Stallupönen	Stallupönen	Sodargen.	
Drosden, Gross-, Neu-, Klein- (Drosten), <i>G., Vw.</i>	Labiau	Labiau	Pronitten.	
Drosdownen, \approx <i>D., G.</i>	Oletzko	Marggrabowa	Kowahlen.	
Drosdownen, <i>D.</i>	Johannisburg	Arys	Dombrowken (Bz. Gumbinnen).	
Drozwalde, <i>G.</i>	Pillkallen	Pillkallen	Rautenberg (Bz. Gumbinnen).	
Drucken, <i>D.</i>	Memel	Prökuls	Prökuls.	
Drucken-Jon (Rubowen), <i>G.</i>	Heydekrug	Heydekrug	Heydekrug.	
Drücklershöfchen, <i>G.</i>	Gumbinnen	Gumbinnen	Gumbinnen.	
Drugehnen, <i>D.</i>	Fischhausen	Königsberg	Drugehnen.	
Drugthenen, <i>D.</i>	Fischhausen	Fischhausen	Thierenberg.	
Drusken, <i>Oföst.</i>	Wehlau	Wehlau	Gross-Schirrau.	
Drusken, <i>D. u. G.</i>	Stallupönen	Stallupönen	Stallupönen.	
Drutischken, <i>D.</i>	Gumbinnen	Gumbinnen	Walterkehmen.	
Drutschlauken, Gross-, Klein-, Neu- (Häsenfeld), <i>D., G.</i>	Insterburg	Insterburg	Kruschinnen.	
Drygallen, <i>D., Dm.</i>	Johannisburg	Bialla	Drygallen.	
Drygallen, Klein- u. Neu-, <i>Fo., G.</i>	Johannisburg	Bialla	Drygallen.	
Dubawen (Dobawen), <i>Wiesen- Etbl.</i>	Goldap	Goldap	Dubeningken.	
Dubeningken, <i>D.</i>	Goldap	Goldap	Dubeningken.	
Dubinnen, <i>D., Vw.</i>	Pillkallen	Pillkallen	Smailen.	
Dublienen, <i>G.</i>	Rastenburg	Rastenburg	Tolksdorf.	
Duden, <i>D.</i>	Pillkallen	Pillkallen	Henskischken.	
Duden, <i>D.</i>	Pillkallen	Pillkallen	Warnakallen.	
Duden (Kadszen-Duden), <i>D.</i>	Ragnit	Ragnit	Szillen.	
Dückschen (Duikschen, Dickschen), <i>D.</i>	Pillkallen	Pillkallen	Uzsballen.	
Dümpelkrug, <i>D.</i>	Heiligenbeil	Zinten	Brandenburg (Ostpr.).	
Dümszen - Peter, <i>D.</i>	Memel	Memel	Memel.	
Düngerfabrik, <i>Fb.</i>	Königsberg	Königsberg	Königsberg (Pr.).	
Düringswalde, <i>G.</i>	Fischhausen	Fischhausen	Thierenberg.	
Dürwangen, <i>Rg.</i>	Rössel	Rössel	Rössel.	
Düsterwalde, <i>G.</i>	Heiligenbeil	Zinten	Kukehnen.	
Duhnu, \approx <i>D.</i>	Labiau	Labiau	Nautzken.	
Duikschen (Dückschen, Dickschen), <i>D.</i>	Pillkallen	Pillkallen	Uzsballen.	

Namen der Ortschaften.	Kreis.	Amtsgerichts- bezirk.	Bestellungs- Postanstalt.	Berichtigungen.
Dulak, <i>Vw.</i>	Fischhausen	Fischhausen	Thierenberg.	
Dullen, <i>D.</i>	Oletzko	Marggrabowa	Marggrabowa.	
Dulzen, <i>Rg.</i>	Pr. Eylau	Landsberg	Pr. Eylau.	
Dumbeln, <i>D.</i>	Stallupönen	Stallupönen	Baibeln.	
Dumbeln, <i>D.</i>	Darkehmen	Darkehmen	Sodehnen.	
Dumbeln, Gross- u. Klein- (Uszdumpeln), <i>D.</i>	Goldap	Goldap	Kuddern.	
Dummen, Gross- u. Klein-, <i>D. u. Fo.</i>	Niederung	Heinrichswalde	Schillkojen.	
Dumpen, <i>D., G.</i>	Memel	Memel	Carlsberg.	
Dundeln, <i>D. u. Vw.</i>	Ragnit	Ragnit	Budwethen.	
Duneyken, <i>D. u. G.</i>	Oletzko	Marggrabowa	Duneyken.	
Duneyken, Gross-, \approx , Klein-, <i>D., Fo.</i>	Goldap	Goldap	Neuendorf (Kr. Oletzko).	
Dungen, <i>D.</i>	Osterode	Osterode	Locken.	
Dunkelbruch, <i>Schneidemühle</i>	Rosenberg (Westpr.)	Deutsch-Eylau	Bergfriede.	
Dunkelwalde, <i>Vw.</i>	Osterode	Osterode	Bergfriede.	
Dunkershöfen, <i>G.</i>	Königsberg	Königsberg	Neuhausen (Ostpr.).	
Dupken (Lypowsken), <i>D.</i>	Johannisburg	Bialla	Baitkowen.	
Duszen (Henskehmen), <i>D.</i>	Pillkallen	Pillkallen	Mallwischken.	
Dutken (Marlinowen), <i>D.</i>	Goldap	Goldap	Plautzkehmen.	
Duttken, <i>D.</i>	Lyck	Lyck	Borszymmen.	
Duttken, \approx <i>D.</i>	Oletzko	Marggrabowa	Gonsken.	
Dwarelischken, <i>D.</i>	Niederung	Heinrichswalde	Neukirch (Ostpr.)	
Dwarischken, <i>D., G. u. Fo.</i>	Insterburg	Insterburg	Karalene	
Dwarischken, <i>G.</i>	Pillkallen	Pillkallen	Schirwindt.	
Dwarischen (Naudwarischken), <i>D.</i>	Tilsit	Tilsit	Kallwen.	
Dwergeln (Bersbrüden), <i>D.</i>	Stallupönen	Stallupönen	Kattenau.	
Dwielen, <i>D.</i>	Labiau	Labiau	Laukischken.	
Dwielen, <i>D.</i>	Memel	Prökuls	Pöszeiten.	
Dwilen (Lampseden), <i>D.</i>	Gumbinnen	Gumbinnen	Judtschen.	
Dwillien, Gross- u. Klein-, <i>D.</i> <i>Vw.</i>	Gerdaunen	Gerdaunen	Kleingnie.	
Dwischaker, Haide, <i>D.</i>	Tilsit	Tilsit	Splitter.	
Dwischaken (erbfrei u. erbpacht), \approx <i>D.</i>	Tilsit	Tilsit	Alt-Weynothen.	
Dworatzken, <i>D.</i>	Oletzko	Marggrabowa	Schwentainen (Bz. Gumbinnen).	
Dworken (Dworacken, Kowallewen), <i>D.</i>	Johannisburg	Bialla	Kumilsko.	
Dworacken (Dworken), <i>D.</i>	Johannisburg	Bialla	Kumilsko.	
Dybowen, <i>D. u. G.</i>	Johannisburg	Bialla	Gross-Rosinsko.	
Dykinnen (Skrebbndicken) <i>D.</i>	Ragnit	Ragnit	Szillen.	
Dziadken, <i>Kol., Fo.</i>	Johannisburg	Johannisburg	Turoscheln.	
Dziadowen, <i>D.</i>	Johannisburg	Johannisburg	Kallenczinnen.	
Dziarnowen, <i>Etbl.</i>	Lyck	Lyck	Gr. Czymochen.	
Dziengellen, <i>D.</i>	Oletzko	Marggrabowa	Gonsken.	
Dziergunken, <i>Fo., M.</i>	Allenstein	Allenstein	Wuttrienen.	
Dziersken, <i>D.</i>	Neidenburg	Neidenburg	Neuhof (Ostpr.)	
Dzingellen, <i>D.</i>	Goldap	Goldap	Regellen.	
Dzubiellen, <i>D., Gr. u. Kl.</i>	Johannisburg	Arys	Dombrowken (Bz. Gumbinnen).	
Dzuchen, <i>D.</i>	Allenstein	Allenstein	Wuttrienen.	
Dzwiersnia, <i>D.</i>	Neidenburg	Neidenburg	Illowo (Ostpr.).	

Namen der Ortschaften.	Kreis.	Amtsgerichts- bezirk.	Bestellungs- Postanstalt.	Berichtigungen.
E.				
Ebenau, <i>G.</i>	Mohrungen	Saalfeld	Saalfeld (Ostpr.).	
Ebersbach, <i>D.</i>	Pr. Holland	Mühlhausen	Neumark (Ostpr.).	
Ebersberg, <i>B.</i>	Osterode	Osterode	Wittigwalde.	
Eberstein, <i>Vv. u. Ab.</i>	Rastenburg	Rastenburg	Tolksdorf.	
Eberswalde, <i>G.</i>	Gerdauen	Gerdauen	Georgenfelde.	
Eberswalde, <i>G.</i>	Pr. Eylau	Domnau	Uderwangen.	
Ecker, Ober- u. Unter, <i>G.</i>	Heiligenbeil	Zinten	Kukehnen.	
Eckersberg, <i>D.</i>	Johannisburg	Arys	Eckersberg.	
Eckersdorf, <i>≈ Kd.</i>	Mohrungen	Mohrungen	Horn (Ostpr.).	
Eckergarten, <i>Ab.</i>	Königsberg	Königsberg	Postnicken.	
Eckertsberg, <i>D.</i>	Goldap	Goldap	Kiauten.	
Eckertsdorf, <i>≈ Kol., Kd.</i>	Sensburg	Sensburg	Alt-Ukta.	
Eckertshöfchen, <i>Etbl.</i>	Insterburg	Insterburg	Insterburg.	
Eckfeld, <i>Vv.</i>	Mohrungen	Mohrungen	Reichau.	
Eckitten, <i>G.</i>	Memel	Memel	Memel.	
Eckschilling, <i>Fo.</i>	Osterode	Osterode	Osterode (Ostpr.).	
Edelswalde, <i>Ab.</i>	Königsberg	Königsberg	Postnicken.	
Ederatzen (Ederkehnen), <i>D.</i>	Pillkallen	Pillkallen	Mallwischken.	
Eduardshöhe, <i>Vv.</i>	Wehlau	Wehlau	Wehlau.	
Eduardshof, <i>Vv.</i>	Rössel	Rössel	Bergenthal.	
Egdeln, <i>Vv.</i>	Pr. Eylau	Landsberg	Landsberg (Ostpr.).	
Eggelaufen (Schirwehlen), <i>D.</i>	Gumbinnen	Gumbinnen	Nemmersdorf.	
Eggertinnen, <i>D.</i>	Darkehmen	Darkehmen	Sodehnen.	
Eggeningken, Alt- (Eglening- ken, Gross-), <i>D.</i>	Ragnit	Ragnit	Neu- Eggeningken.	
Eggeningken, Neu- (Eglening- ken, Klein-, Schunken), <i>D.</i>	Ragnit	Ragnit	Neu- Eggeningken.	
Egglenschken, <i>D.</i>	Goldap	Goldap	Kiauten.	
Egglenschken, <i>D.</i>	Stallupönen	Stallupönen	Kassuben.	
Egleninken, <i>D.</i>	Pillkallen	Pillkallen	Draugupönen.	
Eglesgirren, <i>D.</i>	Heydekrug	Russ	Kallingken.	
Eglewarren, <i>Gm.</i>	Niederung	Heinrichswalde	Heinrichswalde.	
Eglienen, <i>D.</i>	Memel	Memel	Plicken.	
Eglien-Görge, <i>D.</i>	Memel	Memel	Carlsberg.	
Eglin-Niclau (Eglischken), <i>D.</i>	Memel	Memel	Deutsch- Crottingen.	
Eglschken (Eglin-Niclau), <i>D.</i>	Memel	Memel	Deutsch- Crottingen.	
Eglofstein, <i>G.</i>	Gerdauen	Gerdauen	Barten.	
Eichberg, <i>Kol.</i>	Osterode	Hohenstein	Hohenstein (Ostpr.).	
Eiche, <i>Fo.</i>	Lyck	Lyck	Ostrokollen.	
Eichelswalde, <i>D.</i>	Sensburg	Sensburg	Barranowen.	
Eichen, <i>≈ D., M.</i>	Pr. Eylau	Landsberg	Landsberg (Ostpr.).	
Eichen, <i>Rg., M., Wdh.</i>	Wehlau	Tapiau	Eichen.	
Eichenau, <i>Vv.</i>	Rastenburg	Rastenburg	Korschen.	
Eichenberg, <i>D.</i>	Labiau	Labiau	Laukischken.	
Eichenberg, <i>Fo. u. D.</i>	Wehlau	Wehlau	Gross-Schirrau.	
Eichenbruch, <i>G.</i>	Friedland	Bartenstein	Bartenstein (Ostpr.).	
Eichenfelde, <i>Etbl.</i>	Pillkallen	Pillkallen	Mallwischken.	
Eichenfelde (Kollakischken), <i>Etbl.</i>	Pillkallen	Pillkallen	Schirwindt.	

Namen der Ortschaften.	Kreis.	Amtsgerichts- bezirk.	Bestellungs- Postanstalt.	Berichtigungen.
Eichenhorst, <i>Fo.</i>	Labiau	Labiau	Nautzken.	
Eichenkrug, <i>Gh.</i>	Königsberg	Königsberg	Neuhausen (Ostpr.).	
Eichenlaube, <i>Gh.</i>	Mohrungen	Saalfeld	Gerswalde.	
Eichenorth, <i>G.</i>	Goldap	Goldap	Bodschwingken.	
Eichenstein, <i>Rg.</i>	Allenstein	Wartenburg	Wieps.	
Eichenthal, <i>Fo.</i>	Johannisburg	Johannisburg	Diottowen.	
Eichenthal, <i>Etbl.</i>	Instenburg	Instenburg	Instenburg.	
Eichenwäldchen (Gillmannsruh), <i>Etbl.</i>	Friedland	Friedland	Friedland (Ostpr.).	
Eichenwalde, <i>Fo.</i>	Instenburg	Instenburg	Gross-Bubainen.	
Eichenwalde, <i>Etbl.</i>	Johannisburg	Johannisburg	Turoscheh.	
Eichholz, <i>D., G.</i>	Heiligenbeil	Zinten	Lichtenfeld (Ostpr.).	
Eichhorn, <i>≈ Kd.</i>	Pr. Eylau	Landsberg	Worienen.	
Eichhorn, Alt- u Neu-, <i>G. u. D.</i>	Instenburg	Instenburg	Aulowöhnen.	
Eichhorst, <i>G.</i>	Mohrungen	Saalfeld	Gr. Armsdorf.	
Eichmedien, <i>D., G.</i>	Sensburg	Sensburg	Eichmedien.	
Eichthal, <i>D., M.</i>	Ortelsburg	Ortelsburg	Ortelsburg.	
Eichwald, <i>Oföst.</i>	Instenburg	Instenburg	Karalene.	
Eichwalde, <i>G.</i>	Wehlau	Allenburg	Allenburg.	
Eichwalde, <i>Ab.</i>	Labiau	Labiau	Labiau.	
Eichwerder, <i>Vw.</i>	Mohrungen	Saalfeld	Maldeuten	
Eichwerder, <i>Fo.</i>	Neidenburg	Neidenburg	Zinnawodda.	
Eidaten, <i>D.</i>	Heydekrug	Heydekrug	Ramuten.	
Eidgimmischken, <i>D.</i>	Pillkallen	Pillkallen	Schillehnen (Kr. Pillkallen).	
Eigarren, <i>D.</i>	Ragnit	Ragnit	Budwethen.	
Eigarren, <i>D.</i>	Pillkallen	Pillkallen	Lasdehnen.	
Eigarren (Heygerey), <i>D.</i>	Stallupönen	Stallupönen	Kassuben.	
Eigensinn, <i>Vw.</i>	Heiligenbeil	Zinten	Hermisdorf (Kr. Heiligenbeil).	
Eimenischken, <i>D.</i>	Stallupönen	Stallupönen	Kattenau.	
Einahren, <i>D.</i>	Memel	Memel	Deutsch- Crottingen.	
Einigkeit, <i>Ab.</i>	Heiligenbeil	Heiligenbeil	Heiligenbeil.	
Einhöfen, <i>Vw., Wssm.</i>	Pr. Holland	Pr. Holland	Behlenhof.	
Einsam, <i>Vw.</i>	Heiligenbeil	Zinten	Brandenburg (Ostpr.).	
Einsiedel, <i>G.</i>	Heiligenbeil	Heiligenbeil	Braunsberg (Ostpr.).	
Einsiedel, <i>G.</i>	Instenburg	Instenburg	Didlacken.	
Eintracht, <i>Zg.</i>	Pr. Eylau	Landsberg	Pr. Eylau.	
Eisenbahn-Werkstätte-Ponarth, <i>≈ Fb.</i>	Königsberg	Königsberg	Königsberg (Pr.).	
Eisenbart, <i>D.</i>	Friedland	Domnau	Domnau.	
Eisenberg, <i>D.</i>	Heydekrug	Russ	Kallingken.	
Eisenberg, <i>D., M.</i>	Heiligenbeil	Heiligenbeil	Eisenberg (Ostpr.).	
Eisewagen, Gross- u. Klein-, <i>Rg., Vw.</i>	Wehlau	Allenburg	Allenburg.	
Eiserwerk, <i>G.</i>	Friedland	Friedland	Böttchersdorf.	
Eiserwerk, <i>Etbl.</i>	Wehlau	Wehlau	Wehlau.	
Eissing, Klein-, <i>G.</i>	Osterode	Osterode	Windtken.	
Eisingen, <i>G.</i>	Wehlau	Tapiau	Tapiau.	
Eisingsheide, <i>Ab.</i>	Osterode	Osterode	Biessellen.	
Eisingsmühle, <i>Wssm.</i>	Osterode	Osterode	Windtken.	
Eisliethen, <i>D.</i>	Fischhausen	Königsberg	Grünhoff (Ostpr.).	
Eisselbitten, <i>Rg.</i>	Fischhausen	Königsberg	Laptau.	

Namen der Ortschaften.	Kreis.	Amtsgerichts- bezirk.	Bestellungs- Postanstalt.	Berichtigungen.
Eisselbitten, <i>Wdh.</i>	Fischhausen	Königsberg	Goldschmiede.	
Eisseln, <i>D.</i>	Fischhausen	Königsberg	Grünhoff (Ostpr.).	
Eisseln, Ober- u. Unter-, <i>D.</i>	Ragnit	Ragnit	Ober-Eisseln.	
Eisseln (Eysseln), <i>D.</i>	Gumbinnen	Gumbinnen	Trakehnen (Bhf.).	
Eissing, Klein-, <i>G.</i>	Osterode	Osterode	Locken. -	
Eistrawischken, <i>G.</i>	Tilsit	Tilsit	Dingken (Ostpr.).	
Ekitten, <i>G.</i>	Memel	Memel	Memel.	
Ekritten, <i>G.</i>	Fischhausen	Königsberg	Mollehnen.	
Elbings-Colonie, I u. II, <i>D.</i>	Niederung	Kaukehmen	Seckenburg.	
Elchflur, <i>B.</i>	Neidenburg	Neidenburg	Neuhof (Ostpr.).	
Elchwalde, <i>Fo.</i>	Pr. Eylau	Domnau	Uderwangen.	
Elditten, Gross-, <i>Rg. u. Kd.</i>	Heilsberg	Guttstadt	Liebstadt (Ostpr.).	
Elditten, Klein-, <i>D.</i>	Heilsberg	Guttstadt	Wolfsdorf.	
Elendsberg, <i>D.</i>	Niederung	Heinrichswalde	Neukirch (Ostpr.).	
Elendsbergische Wiese	Niederung	Heinrichswalde	Neukirch (Ostpr.).	
Elenskrug, <i>D., Fo.</i>	Fischhausen	Königsberg	Powayen.	
Eleonorenheim, <i>Vw.</i>	Rastenburg	Rastenburg	Rastenburg (Ostpr.).	
Elgenau, \approx <i>D., Rg., Kol.</i>	Osterode	Gilgenburg	Gilgenburg.	
Elisenau, <i>Vw.</i>	Friedland	Friedland	Grosslindenau.	
Elisenhöhe, <i>Ab.</i>	Oletzko	Marggrabowa	Marggrabowa.	
Elisenhof, <i>G.</i>	Allenstein	Allenstein	Allenstein.	
Elisenhof, <i>Vw.</i>	Osterode	Gilgenburg	Döhlau.	
Elisenhof, <i>G.</i>	Königsberg	Königsberg	Löwenhagen.	
Elisenhof, <i>Vw.</i>	Pr. Eylau	Landsberg	Petershagen (Ostpr.).	
Elisenthal, <i>Vw.</i>	Wehlau	Allenburg	Allenburg.	
Elisenthal, <i>G.</i>	Rastenburg	Rastenburg	Wenden.	
Elisenthal, <i>Ab.</i>	Goldap	Goldap	Goldap.	
Elisenthal, <i>Vw.</i>	Darkehmen	Darkehmen	Trempen.	
Elkinehlen, <i>G.</i>	Darkehmen	Darkehmen	Tarputschen.	
Ellerhaus, <i>Vw.</i>	Fischhausen	Fischhausen	Germau.	
Ellerkrug, <i>G.</i>	Königsberg	Königsberg	Powunden.	
Ellerlack, <i>Vw.</i>	Wehlau	Tapiau	Eichen.	
Ellermühle, <i>M.</i>	Pr. Eylau	Pr. Eylau	Pr. Eylau.	
Ellern, <i>Kr. u. Wiesenhaus</i>	Königsberg	Königsberg	Heiligenwalde.	
Ellernbruch, \approx <i>D., Ab.</i>	Gerdaun	Nordenburg	Nordenburg.	
Ellernbruch, <i>G.</i>	Niederung	Kaukehmen	Neufrost	
Ellernhof (Erlenhof), <i>Vw.</i>	Rastenburg	Rastenburg	Rastenburg (Ostpr.).	
Ellernthal, <i>Etbl.</i>	Pillkallen	Pillkallen	Uzsballen.	
Ellerwalde, <i>Kr.</i>	Königsberg	Königsberg	Löwenhagen.	
Ellnizsken, <i>D.</i>	Memel	Prökuls	Prökuls.	
Elluschönen, <i>D.</i>	Goldap	Goldap	Elluschönen.	
Elmswalde, <i>G.</i>	Heilsberg	Heilsberg	Heilsberg.	
Elsau, <i>G. u. D.</i>	Rössel	Seeburg	Seeburg.	
Elxnpönen, Gross-, \approx , Klein-, <i>D., Ab.</i>	Labiau	Mehlauken	Mehlauken.	
Emilienhof, <i>Vw.</i>	Fischhausen	Königsberg	Metgethen.	
Emilienhof, <i>G.</i>	Gumbinnen	Gumbinnen	Walterkehmen.	
Emilienhorst, <i>G.</i>	Pr. Holland	Pr. Holland	Neuendorf- Friedheim.	
Emilien-Ruh, <i>D.</i>	Goldap	Goldap	Gurnen.	
Emilienthal, <i>Zg.</i>	Osterode	Osterode	Liebmühl.	
Emilienwalde, <i>Vw.</i>	Wehlau	Tapiau	Goldbach (Ostpr.).	
Emmashof, <i>Etbl.</i>	Oletzko	Marggrabowa	Duneyken.	
Endreischken, <i>Vw.</i>	Niederung	Kaukehmen	Lappienen.	
Endreischken, <i>D.</i>	Niederung	Kaukehmen	Reatischken.	
Endreischken (Anderskelmen), <i>D.</i>	Stallupönen	Stallupönen	Trakehnen.	

Namen der Ortschaften.	Kreis.	Amtsgerichts- bezirk.	Bestellungs- Postanstalt.	Berichtigungen.
Endrejen (Andreischken), <i>D.</i>	Niederung	Skaisgirren	Skaisgirren.	
Endrienen (Szalupchen), <i>Abd.</i>	Insterburg	Insterburg	Norkiitten.	
Endrigkehmen (Heinrichsdorf), <i>G.</i>	Gumbinnen	Gumbinnen	Nemmersdorf.	
Endrikaiten (Endrikaten), <i>D.</i>	Tilsit	Tilsit	Coadjuthen.	
Endruhen, <i>G.</i>	Ragnit	Ragnit	Ober-Eisseln.	
Endrunnen (Zwirblienen), <i>D.</i>	Pillkallen	Pillkallen	Willuhnen.	
Endruscheiten (Lindicken), <i>D.</i>	Pillkallen	Pillkallen	Lasdehnen.	
Endruschen (Paragawischken), <i>D.</i>	Darkehmen	Darkehmen	Gudwallen.	
Endruschen (Schmalleningken), <i>D.</i>	Ragnit	Wischwill	Schmalleningken.	
Engelshöhe, <i>G.</i>	Wehlau	Allenburg	Gross-Engelau.	
Engelstein, <i>D., M.</i>	Angerburg	Angerburg	Engelstein.	
Engelsteinshöhe, <i>Ab.</i>	Angerburg	Angerburg	Engelstein.	
Engelswalde, <i>D., G.</i>	Braunsberg	Mehlsack	Peterswalde (Ostpr.).	
Engelau, Gross-, Klein-, <i>Kd., D.</i>	Wehlau	Allenburg	Gross-Engelau.	
Enskehmen, <i>D.</i>	Stallupönen	Stallupönen	Stallupönen.	
Enzuhnen, \approx <i>D., G.</i>	Stallupönen	Stallupönen	Trakehnen.	
Erben, \approx <i>Dm. D., Zg.</i>	Ortelsburg	Ortelsburg	Jablonken.	
Erbfrei Bogdahnen, <i>D.</i>	Niederung	Heinrichswalde	Sköpen.	
Erbfrei u. Erbpacht Dwischaken, <i>D.</i>	Tilsit	Tilsit	Alt-Weynothen.	
Erbfrei Stumbragirren, \approx <i>D.</i>	Tilsit	Tilsit	Neustubbern.	
Erbfrei Naussedén, <i>D.</i>	Ragnit	Ragnit	Naussedén.	
Erbfrei Stonischken, <i>D.</i>	Tilsit	Tilsit	Stonischken.	
Erbpachtsbruch, <i>Kol.</i>	Neidenburg	Soldau	Koschlau.	
Erdmann, <i>G.</i>	Friedland	Bartenstein	Bartenstein (Ostpr.).	
Erdmannen, <i>D.</i>	Johannisburg	Johannisburg	Tiroscheln.	
Erdmannsdorf, <i>G.</i>	Rössel	Bischofsburg	Bischofsburg.	
Erdmannsruh, <i>G.</i>	Insterburg	Insterburg	Kraupischkehmen (Kr. Insterburg).	
Erichswalde, <i>Wdh., siehe Rippen, Wdh.</i>				
Ermeiten, <i>D., G.</i>	Tilsit	Tilsit	Neu-Argeningken.	
Erlau, <i>Ab.</i>	Angerburg	Angerburg	Angerburg.	
Erlau, <i>Vw., siehe Neuvorwerk.</i>				
Erlenhof (Ellernhof), <i>G.</i>	Rastenburg	Rastenburg	Rastenburg (Ostpr.).	
Ernestinenhöhe, <i>Vw.</i>	Allenstein	Allenstein	Klaukendorf.	
Ernstberg, <i>Vw.</i>	Goldap	Goldap	Goldap.	
Ernstberg, <i>G.</i>	Gumbinnen	Gumbinnen	Walterkehmen.	
Ernstburg, <i>G.</i>	Darkehmen	Darkehmen	Trempen.	
Ernstburg, Gross- u. Klein-, <i>Vw.</i>	Labiau	Labiau	Goldbach(Ostpr.).	
Ernstfelde, <i>Vw.</i>	Heiligenbeil	Zinten	Kukehnen.	
Ernstfelde, <i>G.</i>	Insterburg	Insterburg	Insterburg.	
Ernstgrund, <i>Vw.</i>	Fischhausen	Königsberg	Drugehnen.	
Ernsthöfchen, <i>G.</i>	Angerburg	Angerburg	Engelstein.	
Ernsthof, <i>Zg., G.</i>	Friedland	Bartenstein	Bartenstein (Ostpr.).	
Ernsthof, <i>Vw.</i>	Rastenburg	Rastenburg	Drengfurt.	
Ernsthof, <i>Vw.</i>	Gerdaunen	Gerdaunen	Wandlacken.	
Ernsthof, <i>G.</i>	Königsberg	Königsberg	Königsberg (Pr.).	
Ernsthof, <i>G.</i>	Pr. Eylau	Creuzburg	Tharau (Bhf.).	

Namen der Ortschaften.	Kreis.	Amtsgerichts- bezirk.	Bestellungs- Postanstalt.	Berichtigungen.
Ernsthof, <i>G.</i>	Darkehmen	Darkehmen	Tarputschen.	
Ernstthal I. u. II., <i>G.</i>	Tilsit	Tilsit	Lompönen.	
Ernstthal, <i>Vw.</i>	Darkehmen	Darkehmen	Trempen	
Ernstwalde, <i>G.</i>	Wehlau	Allenburg	Allenburg.	
Ernstwalde (Karnetzen), <i>D.</i>	Insterburg	Insterburg	Wanniglauken.	
Ernstwalde, <i>G., D.</i>	Gerdaunen	Nordenburg	Gross-Karpowen.	
Ernstwalde, <i>Vw.</i>	Pr. Eylau	Landsberg	Worienen.	
Eromeiten, <i>Fo.</i>	Tilsit	Tilsit	Tilsit.	
Errehlen, <i>D.</i>	Ragnit	Ragnit	Krapischken (Kr. Ragnit).	
Erulischken, <i>D.</i>	Pillkallen	Pillkallen	Willuhnen	
Erzpriesterei, <i>G.</i>	Allenstein	Wartenburg	Wartenburg (Ostpr.).	
Eschenau, \approx <i>D.</i>	Braunsberg	Mehlsack	Lichtenau (Ostpr.).	
Eschenau, \approx <i>Kld.</i>	Heilsberg	Guttstadt	Nosberg.	
Eschenberg, <i>D.</i>	Niederung	Kaukehmen	Joneiten.	
Eschenbruch, <i>Vw.</i>	Rastenburg	Barten	Schippenbeil.	
Eschenbruch, Gross-, \approx , Klein-, <i>D., G.</i>	Insterburg	Insterburg	Puschdorf.	
Eschenbruch, Klein-, <i>Fo.</i>	Angerburg	Angerburg	Kutten.	
Eschenort, Gross- u. Klein-, <i>G.</i>	Angerburg	Angerburg	Kruglanken.	
Eschenwalde, <i>Fo.</i>	Gerdaunen	Gerdaunen	Bokellen.	
Escherwald, <i>Fo.</i>	Labiau	Mehlauken	Mehlauken.	
Escherwalde, <i>D.</i>	Gerdaunen	Gerdaunen	Muldszen.	
Espenheim, <i>Fo.</i>	Wehlau	Wehlau	Gross-Schirrau.	
Eszeraszen, Klein- (Eszeratschen, Eszeraszen), <i>D.</i>	Insterburg	Insterburg	Matheninken.	
Eszergallen, <i>D.</i>	Goldap	Goldap	Dubeningken.	
Eszergallen, <i>D.</i>	Darkehmen	Darkehmen	Ballethen.	
Eszergallen, <i>D.</i>	Goldap	Goldap	Kiauten.	
Eszergallen, <i>G.</i>	Insterburg	Insterburg	Neumischken.	
Eszergallen, Alt- u. Neu-, <i>G., D.</i>	Darkehmen	Darkehmen	Launingken.	
Eszer-Jakobs, <i>Ans.</i>	Niederung	Kaukehmen	Jodgallen.	
Eszer-Johanns, <i>D.</i>	Niederung	Kaukehmen	Seckenburg.	
Eszerinen, <i>D.</i>	Darkehmen	Darkehmen	Szabienen.	
Eszerischken, <i>G.</i>	Darkehmen	Darkehmen	Trempen.	
Eszerischken, Gross- u. Klein-, <i>D., G.</i>	Gumbinnen	Gumbinnen	Nemmersdorf.	
Eszerkehmen, <i>D.</i>	Stallupönen	Stallupönen	Eydtkuhnen.	
Eszerningken, <i>G.</i>	Darkehmen	Darkehmen	Wilhelmsberg.	
Eszerningken (Oszeningken), \approx <i>D.</i>	Darkehmen	Darkehmen	Gudwallen.	
Eszerningken (Nickelischken, Nickelnischken), <i>D.</i>	Stallupönen	Stallupönen	Eydtkuhnen.	
Eszerningken, <i>D.</i>	Gumbinnen	Gumbinnen	Gerwischkehmen.	
Eszerningken, <i>D.</i>	Ragnit	Ragnit	Budwethen.	
Eszerningken, <i>D. u. M.</i>	Labiau	Mehlauken	Popelken.	
Eszerupchen (Schleuwen), <i>D.</i>	Stallupönen	Stallupönen	Görritten.	
Eszeruppen, <i>D.</i>	Pillkallen	Pillkallen	Willuhnen.	
Eulenhof, <i>H.</i>	Wehlau	Allenburg	Allenburg.	
Eulenhof, <i>Vw.</i>	Friedland	Friedland	Friedland(Ostpr.).	
Eulenkruge (Parschwitz), <i>G.</i>	Fischhausen	Königsberg	Drugehnen.	
Ewert, <i>Ab.</i>	Mohrungen	Saalfeld	Schwalgendorf.	
Ewingthal, <i>Ab.</i>	Mohrungen	Saalfeld	Saalfeld (Ostpr.).	
Eydaten (Jon-Meuszen), <i>D.</i>	Heydekrug	Heydekrug	Ramuten.	
Eydtkuhnen, <i>D.</i>	Stallupönen	Stallupönen	Eydtkuhnen.	
Eygarren, <i>D.</i>	Pillkallen	Pillkallen	Tulpeningken.	

Namen der Ortschaften.	Kreis.	Amtsgerichts- bezirk.	Bestellungs- Postanstalt.	Berichtigungen.
Eygarren, <i>D.</i> Eylau, Preussisch-, <i>St., M.,</i> <i>Fb., Afr., Oföst.</i>	Ragnit Pr. Eylau	Ragnit Pr. Eylau	Budwethen. Pr. Eylau.	
Eylingshöhe, <i>G.</i> Eymenischken (Baltadonen), <i>D.</i> Eymenischken (Wassaken), <i>D.</i> Eysseln (Eisseln), <i>Kol.</i> Eythienen, <i>D.</i>	Osterode Pillkallen Pillkallen Gumbinnen Königsberg	Osterode Pillkallen Pillkallen Gumbinnen Königsberg	Liebemühl. Draugupönen. Pillkallen. Trakehnen (Blf.). Liskaschaaken.	

Namen der Ortschaften.	Kreis.	Amtsgerichts- bezirk.	Bestellungs- Postanstalt.	Berichtigungen.
F.				
Fabiansfelde, <i>G.</i>	Pr. Eylau	Pr. Eylau	Schrombelmen.	
Fähre - Lucknainer, <i>G.</i>	Sensburg	Nikolaiken	Nikolaiken (Ostpr.).	
Fährkrug, <i>Etbl.</i>	Wehlau	Tapiau	Grosslindenau.	
Fährkrug, <i>Etbl.</i>	Wehlau	Tapiau	Tapiau.	
Falk (Weisser), <i>Vw.</i>	Heiligenbeil	Zinten	Ludwigsort.	
Falkenau, \approx <i>Kd.</i>	Friedland	Schuppenbeil	Gr. Schwansfeld.	
Falkenau, <i>Ab., M., Wdh.</i>	Friedland	Schuppenbeil	Wöterkeim.	
Falkenheide, <i>Vw.</i>	Insterburg	Insterburg	Jodlauken.	
Falkenhorst, <i>G.</i>	Wehlau	Tapiau	Pregelswalde.	
Falkenhorst, <i>G.</i>	Johannisburg	Johannisburg	Johannisburg (Ostpr.).	
Falkenstein, <i>Dm.</i>	Osterode	Osterode	Grossgemmern.	
Falkhorst, <i>G.</i>	Pr. Holland	Mühlhausen	Neumünsterberg (Ostpr.).	
Faltianken, <i>D.</i>	Osterode	Osterode	Liebmühl.	
Farienen, \approx <i>D., G.</i>	Ortelsburg	Ortelsburg	Friedrichshof (Ostpr.).	
Farmberg, <i>G.</i>	Neidenburg	Neidenburg	Jedwabno.	
Fasanerie, <i>Vw.</i>	Königsberg	Königsberg	Löwenhagen.	
Faszen, <i>D.</i>	Sensburg	Sensburg	Barranowen.	
Faulbruch (Immionek), <i>G.</i>	Johannisburg	Johannisburg	Johannisburg (Ostpr.).	
Faulbruchswerder, <i>G.</i>	Johannisburg	Johannisburg	Johannisburg (Ostpr.).	
Faulen, <i>D., Rg.</i>	Osterode	Hohenstein	Grossgardienen.	
Faulböden (Fuledy), <i>G.</i>	Lötzen	Lötzen	Camionken.	
Fauthshoff, <i>G.</i>	Friedland	Bartenstein	Bartenstein (Ostpr.).	
Fedderau, <i>D.</i>	Heiligenbeil	Zinten	Wolittnick.	
Fedorwalde, <i>D.</i>	Sensburg	Sensburg	Alt - Ukta.	
Fehlau, <i>D.</i>	Braunsberg	Braunsberg	Braunsberg (Ostpr.).	
Fehlau, <i>G.</i>	Rössel	Seeburg	Prossitten.	
Feilenhof, <i>Rg.</i>	Heydekrug	Heydekrug	Kinten.	
Feilschmidt (Prohnen), <i>G.</i>	Mohrungen	Saalfeld (Ostpr.)	Miswalde.	
Felsenhof, <i>G.</i>	Lyck	Lyck	Stradaunen.	
Ferdinandsfelde, <i>Vw.</i>	Friedland	Bartenstein	Schönbruch.	
Ferdinandshof, <i>Vw.</i>	Friedland	Friedland	Friedland (Ostpr.).	
Feste - Boyen (Althof - Lötzen), <i>Festung</i>	Lötzen	Lötzen	Lötzen.	
Festungs - Ziegelei, <i>Zg.</i>	Königsberg	Königsberg	Königsberg (Pr.).	
Fichtenhof, <i>Vw.</i>	Wehlau	Tapiau	Eichen.	
Fichtenkrug, <i>Kr.</i>	Fischhausen	Fischhausen	Bludau.	
Fichtenwalde, <i>D.</i>	Neidenburg	Soldau	Koschlau.	
Fichtenwalde, <i>Etbl.</i>	Gumbinnen	Gumbinnen	Gumbinnen.	
Figaiken, <i>Vw.</i>	Mohrungen	Saalfeld	Gross - Arnsdorf.	
Figehnen, <i>Fo.</i>	Osterode	Osterode	Osterode (Ostpr.).	
Filitz, <i>D.</i>	Neidenburg	Soldau	Soldau (Ostpr.).	
Fingaiken, <i>G.</i>	Osterode	Gilgenburg	Marwalde.	
Finken, <i>G.</i>	Fischhausen	Fischhausen	Heiligencreutz (Ostpr.).	
Finken, <i>D., Ppm., Wk.</i>	Pr. Eylau	Landsberg	Landsberg (Ostpr.).	
Finkenhof, <i>G.</i>	Niederung	Skaisgirren	Liedemeiten.	
Finsterdamerau, <i>D.</i>	Ortelsburg	Ortelsburg	Lipowitz.	

Namen der Ortschaften.	Kreis.	Amtsgerichts- bezirk.	Bestellungs- Postanstalt.	Berichtigungen.
Fischbach, <i>Wssm.</i>	Rastenburg	Rastenburg	Heiligefinde.	
Fischerbude, <i>Etbl.</i>	Oletzko	Marggrabowa	Rogonnen.	
Fischerbuden, <i>Kr.</i>	Mohrungen	Pr. Holland	Maldeuten.	
Fischer-Tactau, <i>Vw.</i>	Labiau	Labiau	Lablacken.	
Fischhausen, <i>Fo.</i>	Fischhausen	Fischhausen	Bludau.	
Fischhausen, <i>St., Bh., Zg., D., M., Vw., Wdh.</i>	Fischhausen	Fischhausen	Fischhausen.	
Fischhof, <i>Vw.</i>	Königsberg	Königsberg	Königsberg (Pr.).	
Fittigsdorf, \approx <i>D.</i>	Allenstein	Allenstein	Gross-Kleeberg.	
Fiugatten, <i>D., G.</i>	Ortelsburg	Ortelsburg	Ortelsburg.	
Fleming, \approx <i>D.</i>	Rössel	Seeburg	Tollack.	
Fliedermühle, <i>M., Etbl.</i>	Königsberg	Königsberg	Königsberg (Pr.).	
Flieſs, Klein-, <i>Fo., Schu.</i>	Labiau	Labiau	Laukischken.	
Flöſten (Wloſten), <i>D.</i>	Goldap	Goldap	Grabowen.	
Florintinenhof, <i>G.</i>	Königsberg	Königsberg	Königsberg (Pr.).	
Florkehmen, <i>D.</i>	Gumbinnen	Gumbinnen	Stannaitſchen.	
Florlauken, <i>D., M.</i>	Labiau	Mehlauken	Popelken.	
Florweg, <i>D., Fo.</i>	Labiau	Labiau	Grossbaum.	
Födersdorf, <i>Fo., Oföſt.</i>	Braunsberg	Braunsberg	Neumark (Oſtpr.).	
Förſtere, \approx <i>Bd.</i>	Memel	Memel	Memel.	
Follendorf, \approx <i>D.</i>	Heiligenbeil	Heiligenbeil	Gr. Hoppenbruch.	
Follungen, <i>Kol.</i>	Osterode	Gilgenburg	Gilgenburg.	
Forbuschhof, <i>Vw.</i>	Pr. Holland	Pr. Holland	Altdollſtädt.	
Forken (Damerau) <i>Rg., Vw.</i>	Fischhausen	Fischhausen	Bludau.	
Fort (Stiehle)	Fischhausen	Pillau	Alt-Pillau.	
Fräuleinhof, <i>G.</i>	Königsberg	Königsberg	Quednau.	
Franken, <i>Vw.</i>	Friedland	Schhippenbeil	Gross- Schwansfeld.	
Frankenau, <i>G., D., Ab.</i>	Neidenburg	Neidenburg	Wittmannsdorf.	
Frankenau, \approx <i>D.</i>	Rössel	Seeburg	Prossitten.	
Frankenort, <i>G.</i>	Angerburg	Angerburg	Kruglanken.	
Franzdorf (Franzkehmen), <i>Abd.</i>	Insterburg	Insterburg	Grünheide.	
Franzdorf, Gross- u. Klein-, \approx <i>D., Kol.</i>	Insterburg	Insterburg	Grünheide.	
Franzenhof, <i>Vw.</i>	Gerdaunen	Nordenburg	Hochlindenberg.	
Franziskowen, <i>Vw.</i>	Lötzen	Lötzen	Alt-Krzywen.	
Franzkehmen (Franzdorf), <i>Abd.</i>	Insterburg	Insterburg	Grünheide.	
Franzrode, \approx <i>Kol.</i>	Labiau	Mehlauken	Nemonien.	
Frauenburg, <i>Dm., St.</i>	Braunsberg	Braunsberg	Frauenburg (Oſtpr.).	
Fraudendorf, <i>Kd.</i>	Heilsberg	Heilsberg	Fraudendorf.	
Frauenwalde, <i>G.</i>	Heilsberg	Heilsberg	Siegfriedswalde.	
Freifelde, <i>G.</i>	Pr. Holland	Pr. Holland	Pr. Holland.	
Freifelde, <i>D.</i>	Rastenburg	Rastenburg	Langheim.	
Freihagen, <i>D.</i>	Braunsberg	Mehlsack	Packhausen.	
Freihof, <i>G.</i>	Heiligenbeil	Zinten	Hernsdorf. (Kr. Heiligenbeil).	
Freihufen, <i>Ab.</i>	Heiligenbeil	Heiligenbeil	Heiligenbeil.	
Freimarkt, \approx <i>D.</i>	Heilsberg	Heilsberg	Arnsdorf (Oſtpr.).	
Freimühl, <i>Wssm.</i>	Allenstein	Allenstein	Stabigotten.	
Freinowen, <i>G.</i>	Sensburg	Sensburg	Sensburg.	
Freiwalde, <i>D.</i>	Mohrungen	Mohrungen	Maldeuten.	
Freiwalde, <i>D.</i>	Osterode	Osterode	Osterode (Oſtpr.).	
Freiwalde, <i>G., Vw.</i>	Wehlau	Tapiau	Tapiau.	
Frenken, <i>G.</i>	Ortelsburg	Ortelsburg	Ortelsburg.	
Frenzelswalde, <i>Etbl.</i>	Heiligenbeil	Zinten	Hernsdorf (Kr. Heiligenbeil).	
Freudenberg, <i>Fo.</i>	Rastenburg	Barten	Drengfurt.	
Freudenberg, \approx <i>D.</i>	Rastenburg	Barten	Barten.	
Freudenberg, <i>G.</i>	Insterburg	Insterburg	Didlacken.	

Namen der Ortschaften.	Kreis.	Amtsgerichts- bezirk.	Bestellungs- Postanstalt.	Berichtigungen.
Freudenberg, <i>G.</i>	Wehlau	Tapiau	Grünhayn (Ostpr.).	
Freudenberg, <i>Ab.</i>	Ortelsburg	Ortelsburg	Ortelsburg.	
Freudenberg, <i>Kd.</i>	Rüssel	Seeburg	Freudenberg (Ostpr.).	
Freudenbergswalde, <i>G.</i>	Rastenburg	Barten	Barten.	
Freundenfeld, <i>Vw.</i>	Wehlau	Allenburg	Allenburg.	
Freundenhoch, <i>D.</i>	Gumbinnen	Gumbinnen	Stammaitchen.	
Freudenthal, <i>Rg., Etbl.</i>	Heiligenbeil	Heiligenbeil	Hermisdorf (Kr.Heiligenbeil).	
Freudenthal, Vorder-, <i>B.</i>	Heiligenbeil	Heiligenbeil	Deutsch-Thierau.	
Freudenthal, <i>G.</i>	Pr. Eylau	Domnau	Abschwangen.	
Freudenthal, <i>Wsm.</i>	Osterode	Hohenstein	Waplitz.	
Freudenthal, Neu- (Bod- schwingken), <i>D.</i>	Angerburg	Angerburg	Siewen.	
Freyberg, <i>D.</i>	Goldap	Goldap	Kiauten.	
Freyhagen, <i>D.</i>	Braunsberg	Mehlsack	Packhausen.	
Freyhof, <i>Ab.</i>	Ragnit	Ragnit	Szillen.	
Freynowen, <i>B.</i>	Sensburg	Sensburg	Sensburg.	
Freythen, <i>D., Ab.</i>	Ortelsburg	Passenheim	Passenheim.	
Freywalde, <i>Vw.</i>	Insterburg	Insterburg	Georgenburg (Ostpr.).	
Friedenau, <i>G.</i>	Rastenburg	Barten	Barten.	
Friedenberg, <i>Kd.</i>	Gerdauen	Gerdauen	Friedenberg (Ostpr.).	
Friedensdorf, <i>D.</i>	Oletzko	Marggrabowa	Schareyken.	
Friedenshof, <i>G.</i>	Gerdauen	Nordenburg	Nordenburg.	
Friedenthal, <i>Ab.</i>	Rastenburg	Rastenburg	Drengfurt.	
Friedenthal, <i>Vw.</i>	Osterode	Osterode	Döhlau.	
Friedenthal, <i>G.</i>	Lötzen	Lötzen	Spiergsten.	
Friederikenberg, <i>Vw.</i>	Ortelsburg	Passenheim	Mensguth.	
Friederikenhain, <i>G.</i>	Ortelsburg	Passenheim	Grammen.	
Friederikenruh, <i>G., M.</i>	Wehlau	Allenburg	Allenburg.	
Friederikenthal, <i>G., Zg.</i>	Pr. Eylau	Creuzburg	Tharau (Bhf.).	
Friedheim, <i>G.</i>	Pr. Holland	Pr. Holland	Neuendorf- Friedheim.	
Friedhöfchen, <i>Vw.</i>	Heiligenbeil	Heiligenbeil	Lindenau (Kr.Heiligenbeil).	
Friedlacken, <i>G.</i>	Labiau	Labiau	Labiau.	
Friedland, <i>St., Ab., Zg.</i>	Friedland	Friedland	Friedland (Ostpr.).	
Friedlandshof, <i>Ab., G.</i>	Friedland	Friedland	Friedland (Ostpr.).	
Friedlauken, <i>D.</i>	Niederung	Skaisgirren	Szemplauken.	
Friedrichowen, <i>Wdh.</i>	Lyck	Lyck	Regokollen.	
Friedrichowen (Friedrichshof), <i>D.</i>	Goldap	Goldap	Regellen.	
Friedrichsberg, <i>G.</i>	Osterode	Osterode	Grossgemmern.	
Friedrichsberg, <i>Vw.</i>	Sensburg	Sensburg	Rudwangen.	
Friedrichsberg, <i>G.</i>	Rastenburg	Barten	Drengfurt.	
Friedrichsberg, <i>D.</i>	Oletzko	Marggrabowa	Gonsken.	
Friedrichsberg, <i>Dm.</i>	Darkehmen	Darkehmen	Wiekischken.	
Friedrichsberg, <i>D.</i>	Sensburg	Sensburg	Rudwangen.	
Friedrichsberg, <i>Vw.</i>	Labiau	Labiau	Laukischken.	
Friedrichsberg, <i>Etbl.</i>	Königsberg	Königsberg	Grosslindenau.	
Friedrichsberg, <i>G.</i>	Königsberg	Königsberg	Juditten.	
Friedrichsberg, <i>G.</i>	Ortelsburg	Passenheim	Passenheim.	
Friedrichsberg, <i>D.</i>	Oletzko	Marggrabowa	Wielitzken.	
Friedrichsberg, Klein-, <i>H.</i>	Königsberg	Königsberg	Königsberg (Pr.).	
Friedrichsbruch, <i>Vw.</i>	Labiau	Labiau	Laukischken.	

Namen der Ortschaften.	Kreis.	Amtsgerichts- bezirk.	Bestellungs- Postanstalt.	Berichtigungen.
Friedrichsburg, <i>Vw.</i>	Labiau	Labiau	Goldbach (Ostpr.).	
Friedrichsdorf, <i>D., Ab.</i>	Wehlau	Allenburg	Gross-Engelau.	
Friedrichsdorf (Barraginn), <i>D.</i>	Gerdauen	Gerdauen	Kleingnie.	
Friedrichsdorf, <i>Kol.</i>	Labiau	Labiau	Mehlauken.	
Friedrichsdorf, <i>Kol.</i>	Labiau	Labiau	Nemonien.	
Friedrichsdorf, <i>D.</i>	Darkehmen	Darkehmen	Trempen.	
Friedrichsdorf, Gross- u. Klein-, <i>D.</i>	Niederung	Heinrichswalde	Gr. Friedrichsdorf (Ostpr.).	
Friedrichsfelde, <i>G.</i>	Darkehmen	Darkehmen	Grosskarpowen.	
Friedrichsfelde, <i>Ab.</i>	Angerburg	Angerburg	Buddern.	
Friedrichsfelde, <i>G.</i>	Darkehmen	Darkehmen	Darkehmen.	
Friedrichsfelde, <i>Fo.</i>	Darkehmen	Darkehmen	Launingken.	
Friedrichsfelde (Gnüttel), <i>Vw.</i>	Darkehmen	Darkehmen	Launingken.	
Friedrichsfelde, <i>G.</i>	Ortelsburg	Ortelsburg	Friedrichsfelde (Ostpr.).	
Friedrichsfelde, \approx <i>Oföst., Fo.</i>	Ortelsburg	Ortelsburg	Schwentainen (Bz. Königsberg, Pr.).	
Friedrichsfelde, <i>Kol. u. Ab.</i>	Labiau	Labiau	Grossbaum.	
Friedrichsfelde, <i>D.</i>	Gumbinnen	Gumbinnen	Gumbinnen.	
Friedrichsfelde, <i>Vw.</i>	Gerdauen	Gerdauen	Kleingnie.	
Friedrichsfelde, <i>G.</i>	Mohrungen	Mohrungen	Quittainen.	
Friedrichsflur, <i>G.</i>	Gerdauen	Nordenburg	Nordenburg.	
Friedrichsgabe, <i>G.</i>	Insterburg	Insterburg	Kruschinnen.	
Friedrichsgnade, <i>G.</i>	Memel	Memel	Memel.	
Friedrichsgraben, Gross- I, \approx <i>D.</i>	Labiau	Labiau	Labiau.	
Friedrichsgraben, Gross- II, <i>D.</i>	Labiau	Labiau	Nemonien.	
Friedrichsgraben, Alt-, <i>D.</i>	Niederung	Kaukehmen	Jodgallen.	
Friedrichsgraben, Klein-, <i>D.</i>	Niederung	Kaukehmen	Seckenburg.	
Friedrichsheide, <i>D.</i>	Heilsberg	Heilsberg	Arnsdorf (Ostpr.).	
Friedrichsheyde, <i>D.</i>	Oletzko	Marggrabowa	Orlowen.	
Friedrichshof, <i>D. u. M.</i>	Heiligenbeil	Heiligenbeil	Lichtenfeld (Ostpr.).	
Friedrichshof, <i>Vw.</i>	Heiligenbeil	Zinten	Brandenburg (Ostpr.).	
Friedrichshof, <i>G.</i>	Pr. Holland	Pr. Holland	Güldenboden.	
Friedrichshof, <i>Vw.</i>	Neidenburg	Soldau	Koschlau.	
Friedrichshof, <i>Vw.</i>	Insterburg	Insterburg	Insterburg.	
Friedrichshof, <i>G.</i>	Königsberg	Königsberg	Ludwigswalde.	
Friedrichshof, <i>Ab.</i>	Königsberg	Königsberg	Tharau (Bhf.).	
Friedrichshof, <i>Ab., Etbl.</i>	Königsberg	Königsberg	Königsberg (Pr.).	
Friedrichshof, <i>Etbl.</i>	Fischhausen	Königsberg	Laptau.	
Friedrichshof, <i>Vw.</i>	Pr. Holland	Mühlhausen	Neumark (Ostpr.).	
Friedrichshof (Friedrichowen), <i>D.</i>	Goldap	Goldap	Regellen.	
Friedrichshof, <i>G.</i>	Darkehmen	Darkehmen	Trempen.	
Friedrichshof, <i>Vw.</i>	Pr. Eylau	Landsberg	Wildenhoff.	
Friedrichshoff, <i>Vw.</i>	Gerdauen	Gerdauen	Skandau.	
Friedrichshoff, <i>Kd.</i>	Ortelsburg	Ortelsburg	Friedrichshof (Ostpr.).	
Friedrichshoff, <i>Vw.</i>	Mohrungen	Mohrungen	Maldeuten.	
Friedrichshoff, <i>Vw.</i>	Goldap	Goldap	Kowahlen.	
Friedrichshoff, <i>G.</i>	Heydekrug	Heydekrug	Paszieszen.	
Friedrichshuld, <i>G.</i>	Insterburg	Insterburg	Matheninken.	
Friedrichslust, <i>Vw.</i>	Osterode	Osterode	Bergfriede.	
Friedrichsruh, <i>Vw.</i>	Darkehmen	Darkehmen	Launingken.	
Friedrichsruh, <i>Etbl.</i>	Niederung	Heinrichswalde	Heinrichswalde.	
Friedrichsruh, <i>Ab.</i>	Heiligenbeil	Heiligenbeil	Eisenberg (Ostpr.).	
Friedrichsruh, <i>G.</i>	Wehlau	Tapiau	Pregelswalde.	

Namen der Ortschaften.	Kreis,	Amtsgerichts- bezirk.	Bestellungs- Postanstalt.	Berichtigungen.
Friedrichsruh (An - Baubeln), <i>Kr.</i>	Tilsit	Tilsit	Pogegen.	
Friedrichstädt, <i>D.</i>	Allenstein	Allenstein	Wuttrienen.	
Friedrichsstein, <i>Rg.</i>	Königsberg	Königsberg	Löwenhagen.	
Friedrichsthal, <i>G.</i>	Ortelsburg	Ortelsburg	Friedrichsfelde (Ostpr.).	
Friedrichsthal, <i>G.</i>	Wehlau	Tapiau	Grünhayn (Ostpr.).	
Friedrichsthal, <i>G.</i>	Sensburg	Sensburg	Sensburg.	
Friedrichsthal, <i>G.</i>	Rastenburg	Rastenburg	Tolkendorf.	
Friedrichs - Verdruss, <i>G.</i>	Sensburg	Sensburg	Sensburg.	
Friedrichswalde (Tingen), <i>Rg.</i>	Fischhausen	Königsberg	Crauz (Ostpr.).	
Friedrichswalde, <i>D.</i>	Gerdaun	Gerdaun	Georgenfelde.	
Friedrichswalde, \approx <i>D.</i>	Goldap	Goldap	Grabowen.	
Friedrichswalde, <i>G.</i>	Insterburg	Insterburg	Gr. Bubainen.	
Friedrichswalde, <i>G.</i>	Königsberg	Königsberg	Juditten.	
Friedrichswalde, <i>Vw.</i>	Ragnit	Ragnit	Kraupischken (Kr. Ragnit).	
Friedrichswalde, <i>D.</i>	Labiau	Mehlauken	Mehlawischken.	
Friedrichswalde, <i>Vw.</i>	Rastenburg	Rastenburg	Rastenburg (Ostpr.).	
Friedrichswalde, <i>D.</i>	Ragnit	Ragnit	Rautenberg (Bz. Gumbinnen).	
Friedrichswalde, <i>D.</i> , <i>Vw.</i>	Königsberg	Königsberg	Waldau (Ostpr.).	
Friedrichswerder, <i>G.</i>	Lyck	Lyck	Skomatzko.	
Friedrichswiese, <i>Ab.</i>	Rastenburg	Barten	Barten.	
Frishenau, <i>D.</i>	Wehlau	Tapiau	Tapiau.	
Frisingwald, <i>Fo.</i>	Friedland	Friedland	Gross - Engellau.	
Frising, <i>D.</i>	Pr. Eylau	Domnau	Uderwangen.	
Fritschienen, Gross- u. Klein- <i>D.</i> , <i>G.</i>	Wehlau	Tapiau	Goldbach (Ostpr.).	
Fritzen, \approx <i>Oföst.</i>	Fischhausen	Königsberg	Gross - Raum.	
Fritzendorf, <i>D.</i>	Marggrabowa	Marggrabowa	Czychen.	
Fritzendorf, <i>Vw.</i>	Darkehmen	Darkehmen	Kunigehlen.	
Fritzendorf, <i>Vw.</i>	Gerdaun	Gerdaun	Skandau.	
Fritzkowo, <i>Vw.</i>	Osterode	Gilgenburg	Frögenau.	
Frödaun, <i>G.</i>	Osterode	Osterode	Usdau.	
Frögenau, <i>D.</i> , <i>Rg.</i>	Osterode	Gilgenburg	Frögenau.	
Fröhlichswalde, <i>D.</i>	Ortelsburg	Willenberg	Willenberg.	
Fröhlichen, <i>D.</i>	Johannisburg	Bialla	Bialla (Ostpr.).	
Frohnertswalde, Klein-, <i>G.</i> , <i>Ab.</i>	Insterburg	Insterburg	Puschdorf.	
Fuchsberg, <i>Etbl.</i>	Heiligenbeil	Heiligenbeil	Bladiau.	
Fuchsberg, <i>H.</i>	Fischhausen	Fischhausen	Germau.	
Fuchsberg, <i>D.</i>	Stallupönen	Stallupönen	Mehlkehmen.	
Fuchsberg, <i>G.</i>	Fischhausen	Königsberg	Goldschmiede.	
Fuchsberg, \approx <i>D.</i> u. <i>Ab.</i>	Königsberg	Königsberg	Löwenhagen.	
Fuchsberg, <i>Zg.</i> , <i>Vw.</i>	Mohrunen	Saalfeld	Saalfeld (Ostpr.).	
Fuchsberg, <i>Fo.</i>	Gumbinnen	Gumbinnen	Gerwischkehmen.	
Fuchsberg, <i>H.</i>	Braunsberg	Braunsberg	Gross- Rautenberg.	
Fuchshöfen, <i>G.</i>	Friedland	Bartenstein	Bartenstein (Ostpr.).	
Fuchshöfen, <i>Rg.</i>	Königsberg	Königsberg	Waldau (Ostpr.).	
Fuchswinkel, <i>Fo.</i>	Ragnit	Wischwill	Neu- Eggleningken.	
Fünfhuben, <i>G.</i>	Rastenburg	Rastenburg	Wenden (Ostpr.).	
Fünfbinden, <i>G.</i>	Königsberg	Königsberg	Gamsau.	
Fürst-Blücher, <i>Vw.</i>	Friedland	Bartenstein	Bartenstein (Ostpr.).	

Namen der Ortschaften.	Kreis.	Amtsgerichts- bezirk.	Bestellungs- Postanstalt.	Berichtigungen.
Fürstenau, <i>D.</i> , <i>Ab.</i>	Rössel	Seeburg	Prossitten.	
Fürstenau, \approx <i>D.</i>	Rastenburg	Rastenburg	Drengfurt.	
Fürstenau (Drachenberg), <i>D.</i> , <i>Vw.</i>	Pr. Holland	Mühlhausen	Neumark (Ostpr.).	
Fürstenau, \approx <i>Chh.</i>	Pr. Holland	Mühlhausen	Lauck.	
Fürstenhof, <i>G.</i>	Rastenburg	Rastenburg	Drengfurt.	
Fürstenwalde, <i>Ab.</i>	Rastenburg	Rastenburg	Drengfurt.	
Fürstenwalde, <i>D.</i>	Ortelsburg	Willenberg	Fürstenwalde	
Fürstenwalde, <i>G.</i>	Königsberg	Königsberg	Neuhausen	
Fürstenwalde, <i>Ab.</i>	Königsberg	Königsberg	Waldau (Ostpr.).	
Fürstenwille, <i>Vw.</i>	Pr. Holland	Mühlhausen	Neumark (Ostpr.).	
Fuledy (Faulhöden), <i>G.</i>	Pr. Holland	Lötzen	Camionken.	
Fyatten (Stechernsruh), <i>Vw.</i>	Rastenburg	Rastenburg	Heiligelinde.	
Fylitz, <i>D.</i>	Neidenburg	Soldau	Soldau (Ostpr.).	

Namen der Ortschaften.	Kreis.	Amtsgerichts- bezirk.	Bestellungs- Postanstalt.	Berichtigungen.
G.				
Gabditten, <i>Rg.</i>	Heiligenbeil	Heiligenbeil	Heiligenbeil.	
Gabergischken, <i>D., G.</i>	Memel	Memel	Laugallen.	
Gablauken, <i>Rg.</i>	Mohrunen	Saalfeld	Schnellwalde.	
Gablick, Gross- u. Klein-, <i>D., G.</i>	Lötzen	Lötzen	Gr. Gablick.	
Gänsekrug, <i>Kr.</i>	Königsberg	Königsberg	Waldau (Ostpr.).	
Gänsekrug, <i>Kr.</i>	Königsberg	Königsberg	Königsberg (Pr.).	
Gaffken, <i>Rg.</i>	Fischhausen	Fischhausen	Fischhausen.	
Gahlkeim, <i>Vw.</i>	Friedland	Bartenstein	Schönbruch (Ostpr.).	
Gaidehlen, <i>D.</i>	Insterburg	Insterburg	Berschkallen.	
Gaidellen, I. II. III. Abth. (Kunz-Rupeiken) (Peter- Lätzen), <i>D.</i>	Heydekrug	Heydekrug	Gaidellen.	
Gaidellen, <i>Ab.</i>	Heydekrug	Heydekrug	Jugnaten.	
Gaiden, <i>D.</i>	Insterburg	Insterburg	Aulowöhnen.	
Gaidszen, <i>D.</i>	Insterburg	Insterburg	Sesslacken.	
Gaidszen, <i>D.</i>	Ragnit	Ragnit	Szillen.	
Gaidszen, <i>D.</i>	Stallupönen	Stallupönen	Kassuben.	
Gaidszen, Alt- u. Neu- (Ballupönen), <i>D.</i>	Darkehmen	Darkehmen	Szabienen.	
Gaidwethen, <i>D.</i>	Niederung	Heinrichswalde	Schillkojen.	
Gailboden, <i>G.</i>	Darkehmen	Darkehmen	Klein-Pruschillen.	
Gailischken, <i>D.</i>	Tilsit	Tilsit	Coadjuthen.	
Gail-Stenzel (Spengen), <i>D.</i>	Memel	Memel	Carlsberg.	
Gailupönen (Budweitschen), <i>D.</i>	Gumbinnen	Gumbinnen	Nemmersdorf.	
Gajowken, <i>G.</i>	Neidenburg	Soldau	Soldau (Ostpr.).	
Gaistauden, <i>D.</i>	Ragnit	Wischwill	Budwethen.	
Gaitzen, <i>D.</i>	Heydekrug	Heydekrug	Michel-Sakuthen.	
Gaitzuhnen (Gaizuhnen), <i>D.</i>	Insterburg	Insterburg	Insterburg.	
Galben, <i>Rg.</i>	Friedland	Domnau	Domnau.	
Galbrasten, <i>D., Fo.</i>	Ragnit	Ragnit	Neu- Eggleningken.	
Gahlbuhnen, Neu-, <i>D., G., Vw.</i>	Rastenburg	Rastenburg	Rastenburg (Ostpr.).	
Galitten, <i>G.</i>	Heilsberg	Heilsberg	Stolzhagen.	
Galkowen, <i>Kol.</i>	Sensburg	Sensburg	Alt-Ukta.	
Gallehnen, <i>Rg.</i>	Pr. Eylau	Landsberg	Pr. Eylau.	
Gallgarben, <i>D., Rg., M.</i>	Königsberg	Königsberg	Postnicken.	
Gallgarben, <i>Ab.</i>	Königsberg	Königsberg	Postnicken.	
Gallhöfen, <i>G.</i>	Fischhausen	Königsberg	Goldschmiede.	
Gallinden, <i>≡ D., Ab.</i>	Osterode	Osterode	Grossgemmern.	
Gallinden, <i>Vw.</i>	Mohrunen	Mohrunen	Grossbestendorf.	
Gallingen, Klein-, <i>D., G., Vw.</i>	Friedland	Bartenstein	Gallingen.	
Gallingen, <i>D.</i>	Heiligenbeil	Heiligenbeil	Deutsch-Thierau.	
Gallingen, <i>G.</i>	Pr. Eylau	Creuzburg	Rositten (Kr. Pr. Eylau).	
Gallitten, <i>D., Vw.</i>	Friedland	Domnau	Domnau.	
Gallkehmen, <i>D.</i>	Stallupönen	Stallupönen	Pillupönen.	
Galluswilpien (Minjothen), <i>D.</i>	Tilsit	Tilsit	Tilsit.	
Galonsken, <i>Ab.</i>	Ortelsburg	Ortelsburg	Friedrichsfelde (Ostpr.).	
Galsdon-Jonaten (Jonaten), <i>≡ D.</i>	Tilsit	Tilsit	Uszpelken.	

Namen der Ortschaften.	Kreis.	Amtsgerichts- bezirk.	Bestellungs- Postanstalt.	Berichtigungen.
Galten (Matzpesten), <i>D.</i>	Memel	Memel	Dawillen.	
Galtgarben, <i>G.</i>	Fischhausen	Fischhausen	Drugehnen.	
Galwoschen (Galwoszen), <i>D.</i>	Pillkallen	Pillkallen	Lasdehnen.	
Gamsau, <i>Rg.</i>	Königsberg	Königsberg	Gamsau.	
Ganderkehmen (Sultecken), <i>D.</i>	Gumbinnen	Gumbinnen	Nemmersdorf	
Gandrinnen, <i>D.</i>	Insterburg	Insterburg	Jodlauken.	
Ganglau, \cong <i>Rg.</i>	Allenstein	Allenstein	Dorothowo.	
Gansenstein (Brzosowken), <i>G.</i>	Angerburg	Angerburg	Kruglanken.	
Ganshorn, <i>Rg., D., Ab.</i>	Osterode	Hohenstein	Waplitz.	
Ganshorn, <i>D., Rg.</i>	Osterode	Gilgenburg	Grossgardiennen.	
Ganten (Ganthen), <i>D., Vw.</i>	Sensburg	Sensburg	Ribben.	
Garbassen, Ober- u. Unter-, \cong <i>D.</i>	Oletzko	Marggrabowa	Mierunskén.	
Garbeck, <i>Mei.</i>	Königsberg	Königsberg	Crauz (Ostpr.).	
Garben, <i>Vw.</i>	Pr. Eylau	Landsberg	Landsberg (Ostpr.).	
Garbeningken, <i>Rg.</i>	Wehlau	Tapiau	Goldbach (Ostpr.).	
Garbnick, <i>Vw.</i>	Rastenburg	Barten	Dönhofstädt.	
Garbnicken, <i>Vw.</i>	Friedland	Domnau	Domnau.	
Garbnicken, <i>Vw.</i>	Pr. Eylau	Landsberg	Wildenhoff.	
Garbseiden, <i>D.</i>	Fischhausen	Königsberg	Grünhoff (Ostpr.).	
Gardiennen, <i>Fo., Fb.</i>	Pr. Holland	Mühlhausen	Mühlhausen (Ostpr.).	
Gardiennen, Gross- u. Klein-, <i>D., Rg.</i>	Neidenburg	Neidenburg	Grossgardiennen.	
Gardwingen, <i>D.</i>	Fischhausen	Königsberg	Pobethen.	
Garschen, Alt-, <i>D.</i>	Heilsberg	Guttstadt	Heilighenthal.	
Garschen, Neu-, <i>D.</i>	Heilsberg	Guttstadt	Gr. Buchwalde.	
Gartendorf, <i>Vw.</i>	Labiau	Labiau	Labiau.	
Gartenpungel, <i>Vw.</i>	Mohrungen	Liebstadt	Liebstadt (Ostpr.).	
Gaszen-Paul, <i>D.</i>	Memel	Memel	Plickén.	
Gassen, <i>D.</i>	Niederung	Heinrichswalde	Heinrichswalde.	
Gassöwen, <i>D.</i>	Angerburg	Angerburg	Kutten.	
Gattawizken (Stirnlauken), <i>D.</i>	Pillkallen	Pillkallen	Smailen.	
Gauden, <i>D.</i>	Braunsberg	Mehlsack	Peterswalde.	
Gaudischkehmen, Gross-, <i>D.</i>	Gumbinnen	Gumbinnen	Kraupischkehmen (Kr. Insterburg).	
Gaudischkehmen, Klein- (Geischkehmen), <i>D.</i>	Gumbinnen	Gumbinnen	Judtschen.	
Gauen, <i>Gh.</i>	Königsberg	Königsberg	Neuhausen (Ostpr.).	
Gauleden, <i>D., Ab.</i>	Wehlau	Tapiau	Grosslindénau.	
Gauszen, <i>G.</i>	Memel	Memel	Deutsch- Crottingen.	
Gauten, <i>Rg.</i>	Fischhausen	Fischhausen	Godnicken.	
Gawaiten, <i>D.</i>	Goldap	Goldap	Gawaiten.	
Gawehnen, <i>D.</i>	Stallupönen	Stallupönen	Görriiten.	
Gaweln, <i>D.</i>	Memel	Memel	Prökuls.	
Gawrzialken, <i>D.</i>	Ortelsburg	Ortelsburg	Lipowitz.	
Gay, <i>Fo.</i>	Ortelsburg	Passenheim	Passenheim.	
Gay, <i>D.</i>	Osterode	Hohenstein	Wittigwalde.	
Gay, <i>Vw.</i>	Osterode	Hohenstein	Waplitz.	
Gay, <i>M., Vw.</i>	Osterode	Gilgenburg	Gilgenburg.	
Gayhof (Wartenburg, Klein-), <i>G.</i>	Allenstein	Wartenburg	Wartenburg (Ostpr.).	
Gaykerfelde, <i>Ab.</i>	Ortelsburg	Passenheim	Passenheim.	
Gayl, <i>D.</i>	Braunsberg	Braunsberg	Peterswalde.	
Gaylowken, <i>D.</i>	Lyck	Lyck	Gr. Gablick.	

Namen der Ortschaften.	Kreis.	Amtsgerichts- bezirk.	Bestellungs- Postanstalt.	Berichtigungen.
Gaynen, <i>D., G.</i>	Sensburg	Sensburg	Ribben.	
Gebeszen (Jurge-Szubien), <i>D.</i>	Tilsit	Tilsit	Uszpelken.	
Gedaithen, <i>D.</i>	Allenstein	Allenstein	Jonkendorf.	
Gedau, <i>G.</i>	Heiligenbeil	Zinten	Zinten.	
Gedauten, <i>D.</i>	Braunsberg	Mehlsack	Packhausen.	
Gedilgen, <i>G.</i>	Heiligenbeil	Heiligenbeil	Heiligenbeil.	
Gedilgen, <i>D.</i>	Braunsberg	Braunsberg	Plasswich.	
Gedmin-Budeningken (Schmil- gienen), <i>D.</i>	Memel	Memel	Plicken.	
Gedmin-Klujohnen (Klujohnen), <i>D.</i>	Heydekrug	Heydekrug	Jugnaten.	
Gedminnen, <i>D.</i>	Memel	Memel	Dawillen.	
Geduhnlauken, <i>D., Vw.</i>	Labiau	Mehlauken	Piplin.	
Gedwillen (Sacken, Schacken), <i>D.</i>	Ragnit	Ragnit	Argeningken.	
Gedwill-Paul, <i>D.</i>	Memel	Memel	Memel.	
Gegothen (Jegothen), <i>D.</i>	Heilsberg	Heilsberg	Heilsberg.	
Gehdau, <i>D.</i>	Heiligenbeil	Zinten	Lichtenfeld.	
Gehland, Alt-, Neu-, Klein-, <i>D. u. G.</i>	Sensburg	Sensburg	Sorquitten.	
Gehlblum, <i>G.</i>	Königsberg	Königsberg	Waldau (Ostpr.).	
Gehlfeld, <i>D.</i>	Mohrungen	Mohrungen	Loeken.	
Gehlfeld, Gross-, Klein-, <i>D.</i>	Osterode	Osterode	Bergfriele.	
Gehlweiden (Poggenkrug, Warlin), <i>Kr., G.</i>	Goldap	Goldap	Goldap.	
Gehsen, <i>D.</i>	Johannisburg	Johannisburg	Glottowen.	
Geidau, <i>D.</i>	Fischhausen	Fischhausen	Fischhausen.	
Geidin-Martin (Klauberten, Uszlöknen), <i>D.</i>	Heydekrug	Heydekrug	Jugnaten.	
Geidlauken, Klein-, <i>G., D., Kol.</i>	Labiau	Labiau	Grossbaum.	
Geierswalde, \approx <i>Kd., Rg., Zg., Ab.</i>	Osterode	Osterode	Reichenau (Ostpr.)	
Geischkehmen (Klein-Gaudisch- kehmen), <i>D.</i>	Gumbinnen	Gumbinnen	Judtschen.	
Geislingen, <i>D.</i>	Ortelsburg	Ortelsburg	Mensguth.	
Geisseln, <i>Rg.</i>	Mohrungen	Mohrungen	Miswalde.	
Geisuken (Babrosten), <i>D.</i>	Johannisburg	Johannisburg	Gutten.	
Gelbsch, <i>Vw.</i>	Rastenburg	Barten	Korschen.	
Gelguhnen, <i>Fo.</i>	Allenstein	Allenstein	Wuttrienen.	
Gelland, Alt-, Neu- u. Klein-, <i>D., G.</i>	Sensburg	Sensburg	Sorquitten.	
Gellessenmingken, Gross- u. Klein- (Kallnen), <i>D.</i>	Darkehmen	Darkehmen	Klein-Pruschillen.	
Gellesszuhnen, <i>D.</i>	Goldap	Goldap	Kiauten.	
Gelszinnen, <i>D.</i>	Memel	Memel	Dawillen.	
Gembalken, <i>D.</i>	Angerburg	Angerburg	Possessern.	
Gembalken, <i>Vw.</i>	Lötzen	Lötzen	Widminnen.	
Gemmern, Gross- u. Klein-, <i>D.</i>	Allenstein	Allenstein	Grossgemmern.	
Gemirren, <i>Vw.</i>	Rössel	Rössel	Bergenthal.	
Genditten, <i>D.</i>	Friedland	Domnau	Domnau.	
Gendrin, <i>G.</i>	Gerdauen	Gerdauen	Abelischken.	
Gensken, Alt-, Neu-, <i>Fo., Theerbrennerei</i>	Osterode	Osterode	Alt-Jablonken.	
Genslack, <i>Rg.</i>	Wehlau	Tapiau	Pregelswalde.	
Gentken, <i>D.</i>	Johannisburg	Bialla	Gutten.	
Gentschellen-Martin (Gent- schellischken), <i>D.</i>	Memel	Memel	Plicken.	

Namen der Ortschaften.	Kreis.	Amtsgerichts- bezirk.	Bestellungs- Postanstalt.	Berichtigungen.
George-Kischken (Kischken), <i>D.</i>	Heydekrug	Heydekrug	Michel-Sakuthen.	
Georgelack, <i>Vw.</i>	Pr. Eylau	Creuzburg	Creuzburg (Ostpr.)	
George-Miszten (Szagatt- purwen), <i>D.</i>	Heydekrug	Heydekrug	Norkaiten.	
Georgenau, <i>Rg., Zg.</i>	Friedland	Friedland	Friedland (Ostpr.)	
Georgenau, <i>Wdh.</i>	Friedland	Friedland	Gross-Engelau.	
Georgenau, <i>Ab.</i>	Angerburg	Angerburg	Rosengarten.	
Georgenau, Klein-, <i>Vw.</i>	Friedland	Friedland	Domnau.	
Georgenberg, <i>G.</i>	Rastenburg	Rastenburg	Rastenburg (Ostpr.)	
Georgenberg, <i>G.</i>	Wehlau	Wehlau	Paterswalde.	
Georgenburg, <i>G., Zg.</i>	Insterburg	Insterburg	Georgenburg (Ostpr.)	
Georgenburgkehlen, <i>D.</i>	Insterburg	Insterburg	Georgenburg (Ostpr.)	
Georgenfelde, <i>Rg., Bh.</i>	Gerdaun	Gerdaun	Georgenfelde.	
Georgenfelde, <i>Étbl.</i>	Insterburg	Insterburg	Insterburg.	
Georgenhöhe, <i>G.</i>	Heydekrug	Heydekrug	Norkaiten.	
Georgenhof, <i>Ab.</i>	Ragnit	Ragnit	Preussen (Kr. Tilsit).	
Georgenhof, <i>Vw.</i>	Ragnit	Ragnit	Szillen.	
Georgensguth, <i>D.</i>	Ortelsburg	Passenheim	Grammen.	
Georgenswalde, <i>G., Wdh.</i>	Fischhausen	Fischhausen	Rauschen.	
Georgenthal, <i>D., M.</i>	Mohrungen	Mohrungen	Georgenthal (Ostpr.)	
Georgenthal, <i>G.</i>	Sensburg	Nikolaiken	Nikolaiken (Ostpr.)	
Georgenthal, <i>D.</i>	Osterode	Gilgenburg	Marwalde.	
Georgenwalde, <i>G.</i>	Gerdaun	Gerdaun	Kleingnie.	
Georgenwalde (Schillut), <i>G.</i>	Ragnit	Ragnit	Ober-Eisseln.	
Georgenwalde, <i>D.</i>	Niederung	Skaisgirren	Skaisgirren.	
Georglack, <i>Vw.</i>	Pr. Eylau	Creuzburg	Creuzburg (Ostpr.)	
Georgshöhe, <i>Fo.</i>	Fischhausen	Königsberg	Mollehnen.	
Gerdaun, \equiv <i>St., Schl., Ab.,</i> <i>Bh., Fo., Abd. Zg.</i>	Gerdaun	Gerdaun	Gerdaun.	
Gerdaun, Klein-, <i>Ab.</i>	Gerdaun	Gerdaun	Gerdaun.	
Gerdaunhöfchen, <i>Ab.</i>	Gerdaun	Gerdaun	Gerdaun.	
Gerehlichken, Gross-, Klein- (Herzogsthal, Jeralischken), <i>D., G.</i>	Goldap	Goldap	Bodschwingken.	
Gerge-Bajohr (Bajohren), <i>D.</i>	Memel	Memel	Plicken.	
Gerge-Bandhuszen, <i>D.</i>	Memel	Memel	Kgl. Schmelz.	
Gerge-Darguszen, <i>D.</i>	Memel	Memel	Deutsch- Crottingen.	
Gerge-Janeiķen, <i>D.</i>	Memel	Memel	Deutsch- Crottingen.	
Gerge-Januszen, <i>D.</i>	Memel	Memel	Laugallen.	
Gerge-Kaulen, <i>D.</i>	Memel	Memel	Deutsch- Crottingen.	
Gerge-Kerren, <i>D.</i>	Memel	Memel	Carlsberg.	
Gerge-Kiaunoden, <i>D.</i>	Memel	Memel	Carlsberg.	
Gerge-Kischken, <i>G.</i>	Memel	Memel	Carlsberg.	
Gerge-Krucken, <i>D.</i>	Memel	Memel	Memel.	
Gerge-Kunken, <i>D.</i>	Memel	Memel	Deutsch- Crottingen.	
Gerge-Perkam, <i>D.</i>	Memel	Memel	Karkelbeck.	

Namen der Ortschaften.	Kreis.	Amtsgerichts- bezirk.	Bestellungs- Postanstalt.	Berichtigungen.
Gerge-Pickturn (Wirkutten), <i>D.</i>	Memel	Memel	Memel.	
Gerge-Rund, <i>D.</i>	Memel	Memel	Karkelbeck.	
Gerge-Ruschpelken, <i>D.</i>	Memel	Memel	Deutsch- Crottingen.	
Gerge-Szlaszen, <i>D.</i>	Memel	Memel	Deutsch- Crottingen.	
Gerge-Uzaneiten, <i>D.</i>	Memel	Memel	Immersatt.	
Gerge-Zeipen, <i>D.</i>	Memel	Memel	Deutsch- Crottingen.	
Gergehenen, <i>Rg.</i>	Mohrunen	Saalfeld	Saalfeld (Ostpr.).	
Gerhardswalde, Gross- u. Klein-, <i>G., D.</i>	Niederung	Heinrichswalde	Liedemeiten.	
Gerkielnen, <i>D.</i>	Gerdaunen	Gerdaunen	Dietrichsdorf.	
Gerlachsdorf, <i>Rg.</i>	Heiligenbeil	Heiligenbeil	Braunsberg (Ostpr.).	
Gerlauken, <i>D.</i>	Insterburg	Insterburg	Aulowöhen.	
Gerlauken (Grieklauken), <i>G.</i>	Ragnit	Ragnit	Szillen.	
Gerlauken, Gross- u. Klein-, <i>D.</i>	Insterburg	Insterburg	Pellingken.	
Gerlauken, <i>G.</i>	Insterburg	Insterburg	Pellingken.	
Germäu, <i>Kd. u. M.</i>	Fischhausen	Fischhausen	Germäu.	
Germehnen, <i>Vw.</i>	Königsberg	Königsberg	Liskaschaaken.	
Germingkehmen (Germiniszken), <i>D.</i>	Stallupönen	Stallupönen	Mehlkehmen.	
Gerskullen (Gerzkullen), <i>G.</i>	Ragnit	Ragnit	Lengwethen.	
Gerswalde, <i>D., Ab.</i>	Mohrunen	Saalfeld	Gerswalde.	
Gerschwillauken (Schleszehlen), <i>D.</i>	Gumbinnen	Gumbinnen	Nemmersdorf.	
Gerthen, <i>D. u. Ab.</i>	Rössel	Bischofstein	Bischofstein.	
Gertlack, <i>Rg.</i>	Friedland	Domnau	Domnau.	
Gertlauken, <i>Ofüst.</i>	Labiau	Labiau	Gertlauken.	
Gertlauken, Alt-, Gross-, Klein-, Neu-, <i>D., Fo.</i>	Labiau	Labiau	Gertlauken.	
Gertrudshof, <i>Vw.</i>	Friedland	Bartenstein	Glommen.	
Gertschen, <i>D.</i>	Gumbinnen	Gumbinnen	Gumbinnen.	
Gerwinthal, <i>Ab.</i>	Goldap	Goldap	Gawaiten.	
Gerwischkehmen, <i>D.</i>	Gumbinnen	Gumbinnen	Stannaitsehen.	
Gerwischkehmen, <i>G.</i>	Gumbinnen	Gumbinnen	Gerwischkehmen.	
Gerwischken, <i>D.</i>	Gumbinnen	Gumbinnen	Nemmersdorf.	
Gerwischlauken (Demildszen), <i>D.</i>	Darkehmen	Darkehmen	Darkehmen.	
Gerwju (Klein-Budweitschen), <i>D.</i>	Stallupönen	Stallupönen	Pillupönen.	
Gerzkullen (Gerskullen), <i>G.</i>	Ragnit	Ragnit	Lengwethen.	
Geswethen (Jestwethen), <i>D.</i>	Ragnit	Ragnit	Ober-Eisseln.	
Geswethen, <i>D.</i>	Insterburg	Insterburg	Georgenburg (Ostpr.).	
Geszziorken (Jesziorken), <i>D.</i>	Goldap	Goldap	Grabowen.	
Gettkandten, <i>D.</i>	Ragnit	Ragnit	Kraupischken (Kr. Ragnit).	
Gettkandten (Kischehlen), <i>D.</i>	Pillkallen	Pillkallen	Schirwindt.	
Gettschen, <i>D.</i>	Ragnit	Ragnit	Kraupischken (Kr. Ragnit).	
Gettschen (Jettschen), <i>D.</i>	Tilsit	Tilsit	Lompöhen.	
Giballen, <i>Fo.</i>	Osterode	Hohenstein	Reichenau (Ostpr.).	
Gibbischen-Martin, <i>D.</i>	Memel	Memel	Kgl. Schmelz.	
Gibbischen-Peter, <i>D.</i>	Memel	Memel	Immersatt.	
Gidauten (Giedauten), <i>G.</i>	Fischhausen	Königsberg	Laptau.	
Giebitten, <i>D.</i>	Pr. Holland	Mühlhausen	Schlobitten.	
Giesbertshof, <i>Vw.</i>	Sensburg	Sensburg	Eichmedien.	

Namen der Ortschaften.	Kreis.	Amtsgerichts- bezirk.	Bestellungs- Postanstalt.	Berichtigungen.
Giesen, \approx D.	Oletzko	Marggrabowa	Schwentainen (Bz. Gumbinnen).	
Giesen, D.	Lyck	Lyck	Wischniewen.	
Giesöwen (Gisewen), \approx D.	Sensburg	Sensburg	Warpulnen.	
Giewerlauken, D.	Ragnit	Wischwill	Neu- Eggeninken.	
Gigarren (Gygarren, Giggarren), D.	Ragnit	Ragnit	Jurgaitschen (Kr. Ragnit).	
Gigarren-Skerswethen (Kerschen), D.	Ragnit	Ragnit	Jurgaitschen (Kr. Ragnit).	
Gilge, D.	Labiau	Labiau	Gilge.	
Gilge, Neu-, Fo.	Labiau	Labiau	Nemonien.	
Gilgenau, \approx D., Ab.	Osterode	Hohenstein	Hohenstein (Ostpr.).	
Gilgenau, D., Rg., Kol. I, II, III.	Ortelsburg	Passenheim	Passenheim.	
Gilgenau, Ab.	Friedland	Schuppenbeil	Schuppenbeil.	
Gilgenau, Vw.	Friedland	Bartenstein	Schönbruch.	
Gilgenburg, St., Schl., Ab.	Osterode	Gilgenburg	Gilgenburg.	
Gilkendorf, D., Wiese	Niederung	Heinrichswalde	Neukirch (Ostpr.).	
Gillanden, D.	Tilsit	Tilsit	Laugszargen.	
Gillandwirgszen, D.	Tilsit	Tilsit	Willkischken.	
Gillau, Klein-, D., G.	Allenstein	Wartenburg	Gr. Rauschken.	
Gillgehen, Gross- u. Klein-, Vw.	Mohrungen	Liebstadt	Silberbach.	
Gillschken, D.	Insterburg	Insterburg	Georgenburg (Ostpr.).	
Gillmannsruh (Eichenwäldchen), Etbl.	Friedland	Friedland	Friedland (Ostpr.).	
Gillwalde, Vw.	Mohrungen	Liebstadt	Liebstadt (Ostpr.).	
Gimmendorf, D.	Neidenburg	Neidenburg	Kurken.	
Gindeln-Bachmann (Krucken- Görge), D.	Memel	Memel	Memel.	
Gindwillen, D. u. Kr.	Ragnit	Ragnit	Budwethen.	
Gindszen, D.	Heydekrug	Heydekrug	Saugen.	
Gingen, D.	Lyck	Lyck	Kallinowen.	
Ginkelsmittel, D.	Niederung	Kaukehmen	Jodgallen.	
Ginnischken, Alt- u. Neu-, D.	Niederung	Kaukehmen	Ginnischken.	
Ginnuth-Matz (Woitkaten), D.	Heydekrug	Heydekrug	Jonkugeleit.	
Ginthieden, D.	Königsberg	Königsberg	Neuendorf (Bz. Königsberg).	
Gintschaiten, D.	Tilsit	Tilsit	Willkischken.	
Girge-Kikill (Palleiten), D.	Heydekrug	Heydekrug	Palleiten.	
Girgsden (Budubirszen), D.	Heydekrug	Russ	Spucken.	
Girnehlen, D.	Gumbinnen	Gumbinnen	Judtschen.	
Girnen, D.	Gumbinnen	Gumbinnen	Walterkehmen.	
Girngallen-Gedmin, D.	Memel	Memel	Plicken.	
Girngallen-Matz, D.	Memel	Memel	Immersatt.	
Girnischken (Girniszken), D.	Stallupönen	Stallupönen	Mehlkehmen.	
Girnuhen, D.	Stallupönen	Stallupönen	Mehlkehmen.	
Girratischken, Gross- u. Klein-, D.	Niederung	Skaisgirren	Skaisgirren.	
Girrehschken, Dm.	Pillkallen	Pillkallen	Warnakallen.	
Girrehschken A., D.	Pillkallen	Pillkallen	Rautenberg (Bz. Gumbinnen).	
Girrehschken B., D.	Pillkallen	Pillkallen	Draugupönen (Kr. Ragnit).	
Girreihen, D.	Ragnit	Ragnit	Kraupischken.	
Girreningken, D.	Heydekrug	Heydekrug	Palleiten.	
Girschuhnen, D.	Ragnit	Ragnit	Ragnit.	
Girsteinen, Vw.	Fischhausen	Königsberg	Grünhoff (Ostpr.).	

Namen der Ortschaften.	Kreis.	Amtsgerichts- bezirk.	Bestellungs- Postanstalt.	Berichtigungen.
Gischainen, <i>Vw.</i>	Mohrungen	Saalfeld	Gross-Arnsdorf.	
Gisewen (Giesöwen), \approx <i>D.</i>	Sensburg	Sensburg	Warpuhnen.	
Gisöwen, Alt- u. Neu-, <i>D.</i> , <i>Fo.</i>	Ortelsburg	Ortelsburg	Ortelsburg.	
Glamslack, <i>Vw.</i>	Pr. Eylau	Bartenstein	Glommen.	
Glandau, \approx <i>D.</i> , <i>Fo.</i>	Pr. Eylau	Landsberg	Landsberg (Ostpr.).	
Glandeu, <i>D.</i>	Braunsberg	Mehlsack	Lichtenau (Ostpr.).	
Glandeu, <i>Rg.</i>	Osterode	Osterode	Reichenau (Ostpr.).	
Glasau, <i>D.</i>	Goldap	Goldap	Grabowen.	
Glashütte, <i>Rg.</i>	Wehlau	Allenburg	Allenburg.	
Glashütte, <i>G.</i>	Sensburg	Sensburg	Peitschendorf.	
Glaubitten, <i>G.</i>	Rastenburg	Rastenburg	Korschen.	
Glaubitten (Santoppen), <i>Wdh.</i>	Rössel	Bischofsburg	Rothfliess.	
Glauch, <i>D.</i>	Ortelsburg	Willenberg	Willenberg.	
Glaudienen, <i>D.</i>	Memel	Memel	Memel.	
Glautienen, <i>D.</i> , <i>G.</i> , <i>Kr.</i>	Pr. Eylau	Creuzburg	Creuzburg (Ostpr.).	
Gleisgarben, <i>G.</i>	Darkehmen	Darkehmen	Petrelskemen.	
Gliematzen (Matzblieden), <i>D.</i>	Heydekrug	Heydekrug	Kinten.	
Glinken, <i>Fo.</i>	Osterode	Osterode	Bieberswalde.	
Glinken, <i>Fo.</i>	Neidenburg	Neidenburg	Neidenburg.	
Glinken, <i>D.</i> , <i>G.</i>	Lyck	Lyck	Prostken (Ostpr.).	
Glittehnen, <i>Rg.</i>	Friedland	Bartenstein	Bartenstein (Ostpr.).	
Glittehnen, <i>Wdh.</i>	Friedland	Bartenstein	Gallingen.	
Glittehnen, <i>Rg.</i>	Rastenburg	Rastenburg	Korschen.	
Globianka, <i>Ab.</i>	Sensburg	Sensburg	Babienten.	
Globuhnen, <i>D.</i>	Pr. Eylau	Creuzburg	Creuzburg (Ostpr.).	
Glocken, <i>Rg.</i>	Mohrungen	Saalfeld	Gross-Arnsdorf.	
Glockstein, \approx <i>D.</i> , <i>G.</i>	Rössel	Bischofstein	Bischdorf.	
Glodowen, Adl. (Köllm.), (Willa- mowen), <i>G.</i>	Sensburg	Sensburg	Rosoggen.	
Glognau (Glogno), <i>D.</i>	Sensburg	Sensburg	Ribben.	
Glombowen, <i>G.</i>	Lötzen	Rhein	Rhein (Ostpr.).	
Glombowen, <i>Wiesenhau</i>	Sensburg	Nikolaiken	Schimonken.	
Glombowsken (Osranken), <i>D.</i>	Johannisburg	Bialla	Baitkowen.	
Glommen, <i>D.</i> , <i>Rg.</i> , <i>Bh.</i>	Friedland	Bartenstein	Glommen.	
Glomsienen, <i>Rg.</i>	Pr. Eylau	Landsberg	Worienen.	
Glossinehlen, <i>G.</i>	Ragnit	Ragnit	Ragnit.	
Glottau, \approx <i>Pfd.</i> , <i>Chh.</i>	Heilsberg	Guttstadt	Guttstadt.	
Glowken, <i>D.</i>	Goldap	Goldap	Bodschwingken.	
Glubenstein, <i>G.</i>	Rastenburg	Rastenburg	Rastenburg (Ostpr.).	
Glückauf, <i>Vw.</i>	Heiligenbeil	Heiligenbeil	Eisenberg (Ostpr.).	
Glücklacken, <i>Vw.</i>	Wehlau	Tapiau	Tapiau.	
Glückshöfen, <i>G.</i>	Labiau	Labiau	Labiau.	
Gnadenberg, <i>Fo.</i>	Ragnit	Wischwill	Willkischken.	
Gnadenfeld, <i>G.</i>	Johannisburg	Johannisburg	Weissuhnen.	
Gnadenthal, <i>Vw.</i>	Heiligenbeil	Heiligenbeil	Heiligenbeil.	
Gnädtken, <i>Vw.</i>	Gerdauen	Nordenburg	Adolphschlieben.	
Gnatten <i>Fo.</i>	Friedland	Friedland	Friedland (Ostpr.).	
Gneisenau, <i>G.</i>	Gerdauen	Gerdauen	Gerdauen.	
Gneisenau, <i>G.</i>	Lötzen	Rhein	Rhein (Ostpr.).	
Gneisenhöhe, <i>Ab.</i>	Lötzen	Rhein	Rhein (Ostpr.).	

Namen der Ortschaften.	Kreis.	Amtsgerichts- bezirk.	Bestellungs- Postanstalt.	Berichtigungen.
Gneist, <i>D.</i>	Lötzen	Rhein	Rhein (Ostpr.).	
Gniadtken, <i>D.</i>	Neidenburg	Neidenburg	Neidenburg.	
Gnieballen, <i>D.</i>	Heydekrug	Heydekrug	Ramuten.	
Gnieballen, <i>Ab.</i>	Heydekrug	Heydekrug	Heydekrug.	
Gnie, Gross- u. Klein-, <i>Bh., Rg., Vw.</i>	Gerdaunen	Gerdaunen	Kleingnie.	
Gnottau, <i>G.</i>	Insterburg	Insterburg	Saalam.	
Gnütteln (Friedrichsfelde), <i>D.</i>	Darkehmen	Darkehmen	Launingken.	
Gnuschkenhof, <i>G.</i>	Mohrunen	Liebstadt	Liebstadt (Ostpr.).	
Gnütteln, <i>Vw.</i>	Gerdaunen	Nordenburg	Nordenburg.	
Goberischken (Paszalxnen), <i>D.</i>	Pillkallen	Pillkallen	Schirwindt.	
Gobienen, <i>D.</i>	Niederung	Skaisgirren	Gr. Asznagern.	
Godnicken, <i>D.</i>	Fischhausen	Fischhausen	Godnicken.	
Godocken, <i>D. u. Ab.</i>	Rastenburg	Rastenburg	Tolksdorf.	
Godrienen, <i>≅ D., Ab.</i>	Königsberg	Königsberg	Königsberg (Pr.).	
Göritten, <i>D., Dm.</i>	Stallupönen	Stallupönen	Göritten.	
Görken, <i>G.</i>	Pr. Eylau	Pr. Eylau	Pr. Eylau.	
Görken, <i>G.</i>	Königsberg	Königsberg	Trömpau.	
Görkendorf, <i>D.</i>	Rössel	Bischofstein	Teistimmen.	
Görlitz I u. II, <i>G. u. Fo.</i>	Rastenburg	Rastenburg	Teistimmen.	
Görlitz, Poln., Preuss., <i>G., Dm., Fo., M.</i>	Osterode	Osterode	Bergfriede.	
Görschen, <i>Kol.</i>	Osterode	Hohenstein	Hohenstein (Ostpr.).	
Görschenwalde, <i>Fo.</i>	Insterburg	Insterburg	Gross-Bubainen.	
Göttchendorf, <i>D., Ab.</i>	Pr. Holland	Liebstadt	Göttchendorf (Kr. Pr. Holland).	
Göttkendorf, Klein-, <i>Kd., Bh., Ab.</i>	Allenstein	Allenstein	Göttkendorf (Kr. Allenstein).	
Götzendorf, <i>Vw., Zg.</i>	Wehlau	Wehlau	Wehlau.	
Götzendorf, Alt-, <i>Etbl.</i>	Wehlau	Wehlau	Wehlau.	
Götzhöfen, <i>D., G.</i>	Memel	Memel	Memel.	
Götzlack, <i>G.</i>	Friedland	Friedland	Friedland (Ostpr.).	
Goiden (Goyden), <i>D.</i>	Mohrunen	Saalfeld	Pr. Mark (Bz. Königsberg).	
Goithenen (Goythenen), <i>D.</i>	Fischhausen	Königsberg	Pobethen.	
Golbitten, <i>D.</i>	Mohrunen	Mohrunen	Georgenthal (Ostpr.).	
Golbitten, <i>D.</i>	Pr. Holland	Pr. Holland	Schlobitten.	
Goldadler, <i>D. u. Etbl.</i>	Wehlau	Tapiau	Eichen.	
Goldap, <i>St., M.</i>	Goldap	Goldap	Goldap.	
Goldbach, <i>D., Vw.</i>	Mohrunen	Mohrunen	Silberbach.	
Goldbach, Gross- u. Klein-, <i>Kd., D., M., Ab.</i>	Wehlau	Tapiau	Goldbach (Ostpr.).	
Goldbaum, <i>≅ B.</i>	Labiau	Mehlauken	Mehlawischken.	
Goldenu (Kopicken, Kopycken), <i>G.</i>	Lyck	Lyck	Wischniewen.	
Goldschmiede, <i>Rg., Zg.</i>	Fischhausen	Königsberg	Goldschmiede.	
Goldstein, <i>Vw.</i>	Rastenburg	Barten	Prassen.	
Gollau, <i>D. u. Ab.</i>	Königsberg	Königsberg	Tharau (Bhf.).	
Gollingen, <i>D.</i>	Sensburg	Sensburg	Peitschendorf.	
Gollubien, <i>D., G.</i>	Oletzko	Marggrabowa	Kowahlen.	
Gollubien, <i>G.</i>	Oletzko	Marggrabowa	Grabowen.	
Gollubien, <i>D.</i>	Oletzko	Marggrabowa	Stoosznen.	
Gollubien, <i>D.</i>	Goldap	Goldap	Szittkehmen.	
Gollubien, <i>≅ A. u. B., D.</i>	Lyck	Lyck	Sentken.	
Gollubien, Klein-, <i>G.</i>	Goldap	Goldap	Szittkehmen.	
Gollupken, <i>≅ D.</i>	Lyck	Lyck	Sentken.	
Golzberg, <i>G.</i>	Osterode	Osterode	Liebemühl.	

Namen der Ortschaften.	Kreis.	Amtsgerichts- bezirk.	Bestellungs- Postanstalt.	Berichtigungen.
Gomischken, <i>D.</i> Gomtehlen, <i>Vw.</i> Gondschor (Gonschor), <i>D., Fo.</i>	Gerdauen Friedland Sensburg	Gerdauen Bartenstein Nikolaiken (Ostpr.)	Muldszen. Glommen. Alt-Ukta.	
Gonschiorowen, Gross- u. Klein-, <i>D., G.</i>	Oletzko	Marggrabowa	Kiöwen.	
Gonschorowen, <i>D., Ab.</i> Gonsken, <i>D.</i> Gonswen, <i>D.</i> Gonszierowen, Gross- u. Klein- (Gonschiorowen), <i>D., G.</i>	Ortelsburg Oletzko Sensburg Oletzko	Passenheim Marggrabowa Sensburg Marggrabowa	Gross-Rauschken. Gonsken. Sensburg. Kiöwen.	
Gorzekallen (Gorzekallen), <i>D.</i> Gorzitzen (Gortzitzen), <i>D.</i> Gorzitzen, <i>G.</i> Gordeiken (Gordeyken), Gross- u. Klein-, <i>D.</i>	Lyck Oletzko Lyck Oletzko	Lyck Marggrabowa Lyck Marggrabowa	Arys. Kowahlen. Prostken (Ostpr.). Marggrabowa.	
Gorlen, <i>D.</i> Gorlowken, <i>D.</i> Gorrau, <i>D.</i> Gortzitzen (Gorzitzen), <i>D.</i> Gostkow, <i>G.</i>	Lyck Lyck Neidenburg Oletzko Friedland	Lyck Lyck Neidenburg Marggrabowa Schippenbeil	Jucha (Ostpr.). Gorlowken. Bialutten. Kowahlen. Klingenberg (Ostpr.).	
Gottesgabe, <i>Vw.</i> Gottesgnade, <i>G.</i> Gottesgnade, <i>Vw.</i> Gotthardthal, <i>G.</i> Gotthilf, <i>Vw.</i>	Mohrungen Heiligenbeil Pr. Eylau Darkehmen Friedland	Mohrungen Heiligenbeil Landsberg Darkehmen Schippenbeil	Silberbach. Lichtenfeld. Wildenhoff. Darkehmen. Gross- Schwansfeld.	
Gottken, <i>D.</i> Gottswalde, Gross- u. Klein-, <i>Rg., D., Vw.</i> Goullonshof, <i>G.</i> Gowarten-Trakeningken, <i>D.</i> Goyden, <i>D.</i>	Allenstein Mohrungen Johannisburg Niederung Mohrungen	Allenstein Mohrungen Bialla Skaisgirren Saalfeld (Ostpr.)	Windtken. Sonnenborn (Ostpr.). Drygallen. Szemlauken. Pr. Mark (Bz. Königsberg, Pr.).	
Grabacz, <i>D.</i> Grabben, <i>D.</i> Grabben (Culmen-Jennen), <i>D.</i> Grabenhof, <i>Vw., Schu., M.</i> Grabenwalde, <i>Ab.</i> Grabitzken, <i>Rg.</i> Grablauken (Naujocken), <i>D.</i> Grablauken, <i>D.</i>	Löbau (Westpr.) Memel Tilsit Labiau Rastenburg Osterode Darkehmen Pillkallen	Löbau (Westpr.) Memel Tilsit Labiau Rastenburg Hohenstein Darkehmen Pillkallen	Koschlau. Karkelbeck. Pietupönen. Labiau. Drengfurt. Frögenau. Darkehmen. Schillehnen (Kr. Pillkallen).	
Grablauken, <i>D.</i> Grabniak, <i>Kol.</i>	Stallupönen Osterode	Stallupönen Hohenstein	Bilderweitschen. Reichenau (Ostpr.).	
Grabnik, <i>D.</i> Grabnik, <i>G.</i>	Lyck Sensburg	Lyck Sensburg	Grabnik. Nikolaiken (Ostpr.).	
Grabnik, Klein-, <i>G.</i> Grabowen, <i>D.</i> Grabowen, <i>G.</i> Grabowen, <i>Wdh.</i> Grabowen, Alt- u. Neu-, <i>D., G.</i> Grabowen, Gross- u. Klein-, <i>D.</i> Grabowken, <i>D.</i>	Sensburg Goldap Insterburg Sensburg Sensburg Neidenburg Sensburg	Nikolaiken Goldap Insterburg Sensburg Sensburg Neidenburg Nikolaiken	Schimonken. Grabowen. Jodlauken. Sensburg. Sensburg. Muschaken. Dombrowken (Bz. Gumbinnen). Gr. Bartelsdorf.	
Grabowo, <i>G.</i>	Allenstein	Wartenburg		

Namen der Ortschaften.	Kreis.	Amtsgerichts- bezirk.	Bestellungs- Postanstalt.	Berichtigungen.
Grabowo, <i>G.</i>	Neidenburg	Neidenburg	Bialluten.	
Grabsten, <i>D.</i>	Memel	Memel	Aglonen.	
Grabuppen, Gross- (Peter- Klischken), \equiv <i>D.</i>	Heydekrug	Heydekrug	Heydekrug.	
Grabuppen, Klein- (Mertin- Nandisch), <i>D.</i>	Heydekrug	Heydekrug	Jonaten.	
Gradda, Neu-, <i>Ab., Fö.</i>	Allenstein	Allenstein	Dororhowo.	
Gradtken, <i>Rg.</i>	Allenstein	Allenstein	Tollack.	
Gräbensbruch, <i>Wdh.</i>	Pr. Eylau	Creuzburg	Tharau (Bhf.).	
Gräbenswalde, <i>G.</i>	Gerdaun	Gerdaun	Muldszen.	
Gräfl. Baubeln, <i>D.</i>	Niederung	Kaukehmen	Joneiten.	
Gräfl. Prudimmen, <i>D.</i>	Niederung	Kaukehmen	Gr. Krauleiden.	
Gräfl. Reatischken, <i>Gm.</i>	Niederung	Kaukehmen	Joneiten.	
Gräwenswalde, <i>D.</i>	Insterburg	Insterburg	Berschkallen.	
Grafenheide, <i>Vw.</i>	Darkehmen	Darkehmen	Tarputschen.	
Grafenmorgen, <i>Vw.</i>	Braunsberg	Braunsberg	Braunsberg (Ostpr.).	
Grallau, <i>Vw., D.</i>	Neidenburg	Soldau	Koschlau.	
Grabowischken, <i>G.</i>	Memel	Memel	Dawillen.	
Grammen, <i>D.</i>	Ortelsburg	Passenheim	Grammen.	
Grandeningken, <i>D.</i>	Tilsit	Tilsit	Uszpelken.	
Grapendorf (Grappendorf), <i>Vw.</i>	Oletzko	Marggrabowa	Czychen.	
Graskau, <i>D., Fö.</i>	Allenstein	Wartenburg	Gross-Purden.	
Grasmark, <i>G.</i>	Friedland	Friedland	Klingenberg (Ostpr.).	
Grasnitz, <i>G.</i>	Osterode	Osterode	Biessellen.	
Graszgirren, <i>Vw.</i>	Darkehmen	Darkehmen	Dinglauken.	
Graszten, <i>D.</i>	Heydekrug	Russ	Kallingken.	
Grauden, <i>G.</i>	Ragnit	Ragnit	Lengwethen.	
Graudszen, <i>D.</i>	Ragnit	Ragnit	Kraupischken (Kr. Ragnit).	
Graudszen-Argeningken, <i>D.</i>	Tilsit	Tilsit	Argeningken.	
Graudusz-Bartel, <i>D.</i>	Memel	Memel	Immersatt.	
Grauduszen. Adl., <i>D.</i>	Memel	Memel	Memel.	
Graumen, <i>D.</i>	Memel	Memel	Plicken.	
Grauschienen, <i>D.</i>	Pr. Eylau	Landsberg	Landsberg (Ostpr.).	
Grauschienen, <i>G.</i>	Pr. Eylau	Bartenstein	Albrechtsdorf (Ostpr.).	
Gravenort, <i>D.</i>	Insterburg	Insterburg	Szallgirren.	
Graventhien, <i>Rg.</i>	Pr. Eylau	Pr. Eylau	Pr. Eylau.	
Gravenheide (Grafenheide), <i>Vw.</i>	Darkehmen	Darkehmen	Tarputschen.	
Graywen, <i>D.</i>	Lötzen	Lötzen	Lötzen.	
Grebieten, <i>D.</i>	Fischhausen	Fischhausen	Germau.	
Gregersdorf, \equiv <i>D.</i>	Johannisburg	Arys	Arys.	
Gregersdorf (Grögersdorf), \equiv <i>D.</i>	Neidenburg	Neidenburg	Neidenburg.	
Greibau, <i>G., M.</i>	Fischhausen	Königsberg	Metgethen.	
Greiben, <i>G. u. Oföst.</i>	Labiau	Labiau	Caymen.	
Greisenau, <i>D.</i>	Osterode	Osterode	Osterode (Ostpr.).	
Greisings, <i>D.</i>	Pr. Holland	Pr. Holland	Neuendorf- Friedhein.	
Grenz, <i>Fö.</i>	Fischhausen	Königsberg	Cranz (Ostpr.).	
Grenzhaus, <i>Etbl.</i>	Fischhausen	Pillau	Pillau.	
Grenzhöfchen, <i>G.</i>	Angerburg	Angerburg	Paulswalde.	
Grenzhöfen, <i>G.</i>	Pr. Holland	Pr. Holland	Pr. Holland.	
Grenzwald, <i>Fö.</i>	Ragnit	Wischwill	Tulpeningken.	
Grenzwerder (Alexandrowen), <i>D.</i>	Lyck	Lyck	Wischniewen.	
Greteit-Balzer (Oszkarten), <i>D.</i>	Heydekrug	Heydekrug	Szameitkehmen (Kr. Heydekrug).	
Greulsberg, <i>G.</i>	Pr. Holland	Mühlhausen	Mühlhausen (Ostpr.).	

Namen der Ortschaften.	Kreis.	Amtsgerichts- bezirk.	Bestellungs- Postanstalt.	Berichtigungen.
Greyszönen, <i>D.</i>	Tilsit	Tilsit	Laugszargen.	
Gricklaugken, <i>D., Fo.</i>	Pillkallen	Pillkallen	Lasdehnen.	
Grickschen, <i>D.</i>	Memel	Memel	Dawillen.	
Grieben, <i>D.</i>	Stallupönen	Stallupönen	Pillkallen.	
Grieben, <i>D.</i>	Darkehmen	Darkehmen	Trempen.	
Grieben, Gross- u. Klein-, <i>Rg., D., Vw.</i>	Osterode	Gilgenburg	Koschlau.	
Grieklauken (Gerlauken), <i>G.</i>	Ragnit	Ragnit	Szillen.	
Griegulienen, <i>D.</i>	Niederung	Heinrichswalde	Heinrichswalde (Ostpr.).	
Griesen, <i>D.</i>	Oletzko	Marggrabowa	Duneyken.	
Griesgirren (Grisgirren), <i>D.</i>	Darkehmen	Darkehmen	Benkheim.	
Grieslack, <i>D.</i>	Angerburg	Angerburg	Rosengarten (Ostpr.).	
Grieslienen, <i>Kd., Ab.</i>	Allenstein	Allenstein	Grieslienen.	
Grietschken (Grytischken, Gryteiten), <i>D.</i>	Niederung	Heinrichswalde	Motzwethen.	
Grigalischken, Gross-, Klein- (Grigalischken, Sterbenischken), <i>D., Etbl.</i>	Stallupönen	Stallupönen	Baibeln.	
Grigatschen, Klein- (Darguszen, Klein-), <i>D.</i>	Pillkallen	Pillkallen	Lasdinehlen.	
Grigalischken (Grilskehmen), <i>D.</i>	Goldap	Goldap	Petrelskehmen.	
Grigoleiten, <i>D.</i>	Tilsit	Tilsit	Pogegen.	
Grilskehmen (Grigalischken), <i>D.</i>	Goldap	Goldap	Petrelskehmen.	
Grindashof, <i>G.</i>	Oletzko	Marggrabowa	Rogommen.	
Grischkehmen, <i>D.</i>	Goldap	Goldap	Kiauten.	
Grisgirren (Griesgirren), <i>D.</i>	Darkehmen	Darkehmen	Benkheim.	
Gritzas - Chatoull (Neusasz- Gritzas, Chatoull - Höler II. Abth.), <i>D.</i>	Heydekrug	Heydekrug	Paszieszen.	
Gritzas - Neusasz (Chatoull- Gritzas), <i>D.</i>	Heydekrug	Heydekrug	Paszieszen.	
Gritz - Spuck - Labben (Labben), <i>D.</i>	Heydekrug	Russ	Spucken.	
Grobienen, Gross- u. Klein-, <i>D.</i>	Darkehmen	Darkehmen	Darkehmen.	
Grobka, <i>Fo.</i>	Neidenburg	Neidenburg	Jedwabno.	
Groblichken, <i>D.</i>	Goldap	Goldap	Kiauten.	
Grodzisz, <i>D.</i>	Johannisburg	Johannisburg	Hinter - Pogobien.	
Grodziszko (Grodzisko), <i>D.</i>	Johannisburg	Johannisburg	Kumilsko.	
Grodtken, <i>Rg. u. D.</i>	Neidenburg	Soldau	Grodtken (Ostpr.).	
Grodzischen, <i>G. u. D.</i>	Ortelsburg	Ortelsburg	Rheinsweiu.	
Grodzisko, <i>≅ D.</i>	Angerburg	Angerburg	Kutten.	
Grodzisko (Grodzisko), <i>D.</i>	Johannisburg	Johannisburg	Kumilsko.	
Gröben, Gross- u. Klein-, <i>≅ Rg. u. D.</i>	Osterode	Osterode	Osterode (Ostpr.).	
Gröszpelken (Gröspelken), <i>D.</i>	Tilsit	Tilsit	Laugszargen.	
Größen, <i>D.</i>	Memel	Prökuls	Prökuls.	
Gröszuppen, <i>D.</i>	Memel	Prökuls	Aglonen.	
Gromholz, <i>D.</i>	Friedland	Bartenstein	Gallingen.	
Gronau, <i>≅ D.</i>	Heilsberg	Heilsberg	Arnsdorf (Ostpr.).	
Gronden, <i>G.</i>	Johannisburg	Arys	Arys.	
Gronden, <i>G. u. D.</i>	Angerburg	Angerburg	Buddern.	
Gronden, <i>Ab.</i>	Oletzko	Marggrabowa	Duneyken.	
Gronden, <i>G.</i>	Ortelsburg	Ortelsburg	Rheinsweiu.	
Grondischken, <i>D.</i>	Angerburg	Angerburg	Buddern.	
Gronowken, <i>Oföst.</i>	Johannisburg	Arys	Gr. Schweikowen.	
Grondzken (Gronsken), <i>D.</i>	Lötzen	Lötzen	Orlowen.	
Groneiken (Grüneiken), <i>G.</i>	Darkehmen	Darkehmen	Bodschwingken.	
Gronitten, <i>D.</i>	Allenstein	Allenstein	Allenstein.	

Namen der Ortschaften.	Kreis.	Amtsgerichts- bezirk.	Bestellungs- Postanstalt.	Berichtigungen.
Gronskan (Grunswalde), <i>D.</i>	Goldap	Goldap	Neuendorf (Bz. Gumbinnen).	
Gronskan, <i>D.</i>	Angerburg	Angerburg	Orlowen.	
Gronskan (Grondzken), <i>D.</i>	Lötzen	Lötzen	Orlowen.	
Gronskan, \approx <i>D.</i>	Lyck	Lyck	Kallinowen.	
Gronwalde, <i>G.</i>	Niederung	Heinrichswalde	Neukirch (Ostpr.).	
Gronwalde, <i>D.</i>	Niederung	Skaisgirren	Skaisgirren.	
Groosten, <i>D.</i>	Ragnit	Ragnit	Kindschen.	
Gropischken, <i>D.</i>	Memel	Prökuls	Lankuppen.	
Groschken, <i>D.</i>	Osterode	Gilgenburg	Gilgenburg.	
Gross-Abstich, <i>D.</i>	Allenstein	Allenstein	Göttkendorf (Kr. Allenstein).	
Grossainen, <i>Vw.</i>	Pr. Holland	Pr. Holland	Quittainen.	
Gross-Albrechtshof, <i>D.</i>	Darkehmen	Darkehmen	Sodehnen.	
Gross-Algawischken, <i>D.</i>	Niederung	Kaukehmen	Kaukehmen.	
Gross-Allendorf, <i>D.</i>	Wehlau	Allenburg	Allenburg.	
Gross-Altendorf, <i>Vw.</i>	Rastenburg	Rastenburg	Tolksdorf.	
Gross-Altenhagen, <i>D.</i>	Osterode	Osterode	Liebemühl.	
Gross-Antleuten (Antleiten), <i>D.</i>	Tilsit	Tilsit	Szameitkehmen (Kr. Tilsit).	
Gross-Arnsdorf, <i>Pfd.</i>	Mohrungen	Saalfeld	Gross-Arnsdorf.	
Gross-Astrawischken, \approx <i>D.</i>	Gerdaunen	Gerdaunen	Bokellen.	
Gross-Aszlacken \approx <i>D.</i>	Wehlau	Wehlau	Gr. Schirrau.	
Gross-Asznaggern (Osch- naggern), <i>D.</i>	Niederung	Skaisgirren	Gr. Asznaggern.	
Gross-Augustupönen <i>D.</i>	Wehlau	Tapiau	Goldbach (Ostpr.).	
Gross-Augstutschen, <i>D.</i>	Pillkallen	Pillkallen	Lasdinehlen.	
Gross-Aulowöhnen, <i>D.</i>	Insterburg	Insterburg	Aulowöhnen.	
Gross-Austinlauken, <i>D.</i>	Gumbinnen	Gumbinnen	Elluschönen.	
Gross-Auxkallen, <i>D.</i>	Insterburg	Insterburg	Gr. Bubainen.	
Gross-Bärwalde, \approx <i>D.</i>	Labiau	Labiau	Goldbach (Ostpr.).	
Gross-Bagdohnen, <i>D.</i>	Pillkallen	Pillkallen	Lasdinehlen.	
Gross-Bajohren, \approx <i>D., Ab.</i>	Gerdaunen	Nordenburg	Nordenburg.	
Gross-Bajohren, <i>G.</i>	Pr. Eylau	Creuzburg	Tharau (Bhf.).	
Gross-Baitschen, <i>D.</i>	Gumbinnen	Gumbinnen	Gumbinnen.	
Gross-Ballupöhnen (Karezauningken), <i>D.</i>	Ragnit	Ragnit	Raudonatschen.	
Gross-Baltruschelen, <i>D.</i>	Pillkallen	Pillkallen	Draugupönen.	
Gross-Balzerischken, <i>D.</i>	Wehlau	Tapiau	Grünhayn (Ostpr.).	
Gross-Barkehmen (Barken), <i>D.</i>	Goldap	Goldap	Petrelkehmen.	
Gross-Bartelsdorf, <i>D.</i>	Allenstein	Wartenburg	Gr. Bartelsdorf.	
Gross-Barthen, <i>Rg.</i>	Königsberg	Königsberg	Löwenhagen.	
Gross-Barwen, <i>D.</i>	Heydekrug	Heydekrug	Szameitkehmen (Kr. Heydekrug).	
Gross-Baszintzkallen, <i>D.</i>	Niederung	Skaisgirren	Gr. Asznaggern.	
Grossbaum, <i>D., Fo.</i>	Labiau	Labiau	Grossbaum.	
Gross-Berschallen, <i>D.</i>	Insterburg	Insterburg	Berschallen.	
Gross-Berschkurren, <i>D.</i>	Gumbinnen	Gumbinnen	Stannaitschen.	
Gross-Bersteningken, \approx <i>D.</i>	Tilsit	Tilsit	Plaschken.	
Gross-Bertung, \approx <i>Kd.</i>	Allenstein	Allenstein	Allenstein.	
Grossbestendorf, <i>Rg.</i>	Mohrungen	Mohrungen	Grossbestendorf.	
Gross-Beynuhnen, <i>D.</i>	Darkehmen	Darkehmen	Kunigehlen.	
Gross-Birkenfeld, <i>D.</i>	Wehlau	Tapiau	Grünhayn (Ostpr.).	
Gross-Blankenau, <i>D., G.</i>	Pr. Eylau	Domnau	Abschwangen.	
Gross-Blandau, <i>G.</i>	Goldap	Goldap	Grabowen.	
Gross-Blaustein, <i>D., Rg.</i>	Rastenburg	Rastenburg	Drengfurt.	
Gross-Bloskeim, <i>G.</i>	Rastenburg	Barten	Schuppenbeil.	

Namen der Ortschaften.	Kreis.	Amtsgerichtsbezirk.	Bestellungs-Postanstalt.	Berichtigungen.
Gross-Bludszen, <i>≡ D.</i>	Goldap	Goldap	Dubeningken.	
Gross-Blumenau, <i>D.</i>	Ortelsburg	Ortelsburg	Friedrichshof (Ostpr.).	
Gross-Blumenau, <i>Ab.</i>	Fischhausen	Fischhausen	Bludau.	
Gross-Blumenau, <i>D.</i>	Fischhausen	Königsberg	Powayen.	
Gross-Bössau, <i>≡ D.</i>	Rössel	Bischofsburg	Rothfließ.	
Gross-Bogslack, <i>G.</i>	Rastenburg	Barten	Dönhofstädt.	
Gross-Boiden, <i>Dm.</i>	Mohrungen	Saalfeld	Saalfeld (Ostpr.).	
Gross-Borken, <i>Rg., D.</i>	Ortelsburg	Ortelsburg	Bischofsburg	
Gross-Bosemb, <i>G.</i>	Sensburg	Sensburg	Rudwangen.	
Gross-Bredau (Puspern), <i>D.</i>	Gumbinnen	Gumbinnen	Trakehnen (Bhf.).	
Gross-Bretschkehmen (Rubaitschen), <i>D.</i>	Darkehmen	Darkehmen	Gudwallen.	
Gross-Brettschneidern, <i>D.</i>	Niederung	Heinrichswalde	Schillkojen.	
Gross-Brindlacken, <i>D.</i>	Darkehmen	Darkehmen	Darkehmen.	
Gross-Brittanien, <i>G.</i>	Niederung	Heinrichswalde	Heinrichswalde.	
Gross-Brodsende, <i>D.</i>	Stuhm	Christburg	Altdollstädt.	
Gross-Bruch, <i>Fo.</i>	Fischhausen	Pillau	Pillau.	
Gross-Brzosken, <i>D.</i>	Johannisburg	Biälla	Schwiddern.	
Gross-Bubainen, <i>D., G.</i>	Insterburg	Insterburg	Gr. Bubainen.	
Gross-Buchwalde, <i>D.</i>	Allenstein	Allenstein	Gr. Buchwalde.	
Gross-Budlacken, <i>D.</i>	Wehlau	Wehlau	Gr. Schirrau.	
Gross-Budschen, <i>D.</i>	Angerburg	Angerburg	Buddern.	
Gross-Budweitschen (Schupinnen), <i>D.</i>	Stallupönen	Stallupönen	Pillupönen.	
Gross-Budweitschen, <i>D.</i>	Goldap	Goldap	Dubeningken.	
Gross-Budwethen, <i>D.</i>	Niederung	Kaukehmen	Sköpen.	
Gross-Bürgersdorf, <i>D., Vw.</i>	Rastenburg	Rastenburg	Rastenburg (Ostpr.).	
Gross-Camszarden (Gross- Kamszarden), <i>D.</i>	Insterburg	Insterburg	Neunischken.	
Gross-Cannapinnen (Kannapinnen), <i>≡ D., G.</i>	Gumbinnen	Gumbinnen	Gumbinnen.	
Gross-Carben, <i>G.</i>	Braunsberg	Wärmditt	Wormditt.	
Gross-Carwinden, <i>G.</i>	Pr. Eylau	Creuzburg	Tharau (Bhf.).	
Gross-Christiankehmen, <i>≡ D.</i>	Darkehmen	Darkehmen	Szabiennen.	
Gross-Corellen, <i>D.</i>	Gumbinnen	Gumbinnen	Niebudszén.	
Gross-Cronau, <i>≡ D.</i>	Allenstein	Wartenburg	Wartenburg (Ostpr.).	
Gross-Curwien, <i>D.</i>	Johannisburg	Johannisburg	Kurwien.	
Gross-Czerlin, <i>D., siehe Abth. II.</i>				
Gross-Czymochen, <i>D.</i>	Lyck	Lyck	Gr. Czymochen.	
Gross-Daguthelen, <i>D.</i>	Pillkallen	Pillkallen	Sodargen.	
Gross-Dagutschen, <i>D.</i>	Goldap	Goldap	Szittkehmen.	
Gross-Damerau, <i>D.</i>	Allenstein	Allenstein	Tollack.	
Gross-Darguszen, <i>D.</i>	Pillkallen	Pillkallen	Lasdinehlen.	
Gross-Datzen, <i>D.</i>	Gumbinnen	Gumbinnen	Klein-Pruschillen.	
Gross-Daupern, <i>G.</i>	Memel	Memel	Laugallen.	
Gross-Degesen (Zigesen), <i>D.</i>	Stallupönen	Stallupönen	Stallupönen.	
Gross-Dembowitz, <i>≡ D.</i>	Neidenburg	Neidenburg	Jedwabno.	
Gross-Dexen, <i>D.</i>	Pr. Eylau	Pr. Eylau	Pr. Eylau.	
Gross-Dirschkeim, <i>G., D., Ab.</i>	Fischhausen	Fischhausen	Palmnicken.	
Gross-Dirschkeim (Schindel- hof), <i>Vw.</i>	Fischhausen	Fischhausen	Heiligenkreuz (Ostpr.).	
Gross-Döbnicken, <i>G.</i>	Pr. Eylau	Creuzburg	Creuzburg (Ostpr.).	
Gross-Draupchen, <i>D.</i>	Insterburg	Insterburg	Jodlauken.	
Gross-Drebna, <i>D.</i>	Fischhausen	Königsberg	Drugenhén.	
Gross-Drosden (Drosten), <i>G.</i>	Labiau	Labiau	Pronitten.	
Gross-Drutschlauken, <i>D.</i>	Insterburg	Insterburg	Kruschinnen.	

Namen der Ortschaften.	Kreis.	Amtsgerichts- bezirk.	Bestellungs- Postanstalt.	Berichtigungen.
Gross-Dumbeln (Uszdumbeln), <i>D.</i>	Goldap	Goldap	Kuddern.	
Gross-Dummen, <i>D.</i>	Niederung	Heinrichswalde	Schillkojen.	
Gross-Duneyken, \approx <i>D.</i>	Goldap	Goldap	Neuendorf (Kr. Oletzko).	
Gross-Dwillin, \approx <i>D.</i>	Gerdaunen	Gerdaunen	Kleingnie.	
Gross-Dzubiellen, <i>D.</i>	Johannisburg	Arys	Dombrowken (Bz. Gumbinnen).	
Gross-Eggleningken (Alt- Eggleningken), <i>D.</i>	Ragnit	Ragnit	Neu- Eggleningken.	
Gross-Eiservagen, <i>Rg.</i>	Wehlau	Allenburg	Allenburg.	
Gross-Elditten, <i>Rg.</i>	Heilsberg	Guttstadt	Liebstadt (Ostpr.).	
Gross-Elxnapönen, \approx <i>D.</i>	Labiau	Mehlauken	Mehlauken.	
Grossendorf, <i>D., Fo.</i>	Heilsberg	Heilsberg	Heilsberg.	
Gross-Engelau, <i>D.</i>	Wehlau	Allenburg	Gross-Engelau.	
Gross-Ernstburg, <i>Vw.</i>	Labiau	Labiau	Goldbach (Ostpr.).	
Gross-Eschenbruch, \approx <i>D.</i>	Insterburg	Insterburg	Puschdorf.	
Gross-Eschenort, <i>G.</i>	Angerburg	Angerburg	Kruglanken.	
Gross-Eszerischken, <i>D.</i>	Gumbinnen	Gumbinnen	Nemmersdorf.	
Gross-Franzdorf, \approx <i>D.</i>	Insterburg	Insterburg	Grünheide.	
Gross-Friedrichsdorf, <i>D.</i>	Niederung	Heinrichswalde	Gr. Friedrichsdorf (Ostpr.).	
Gross-Friedrichsgraben I., \approx <i>D.</i>	Labiau	Labiau	Labiau.	
Gross-Friedrichsgraben II., <i>D.</i>	Labiau	Labiau	Nemonien.	
Gross-Fritschienen, <i>D.</i>	Wehlau	Tapiau	Goldbach (Ostpr.).	
Gross-Gablick, <i>D.</i>	Lötzen	Lötzen	Gross-Gablick.	
Gross-Gardienen, <i>D., Rg.</i>	Neidenburg	Neidenburg	Gr. Gardienen.	
Gross-Gaudischkehmen, <i>D.</i>	Gumbinnen	Gumbinnen	Kraupischkehmen (Kr. Insterburg).	
Gross-Gehlfeld, <i>D.</i>	Osterode	Osterode	Bergfriede.	
Gross-Gelleszeningken (Gross- Kallnen), <i>D.</i>	Darkehmen	Darkehmen	Klein-Pruschillen.	
Gross-Gemmern, <i>D., Bh.</i>	Allenstein	Allenstein	Gross-Gemmern.	
Gross-Gerehlichken, <i>D.</i>	Goldap	Goldap	Bodschwingken.	
Gross-Gerhardswalde, <i>G.</i>	Niederung	Heinrichswalde	Liedemeiten.	
Gross-Gerlauken, <i>D.</i>	Insterburg	Insterburg	Pellingken.	
Gross-Gertlauken, <i>D.</i>	Labiau	Labiau	Gertlauken.	
Gross-Gillgchnen, <i>Vw.</i>	Mohrungen	Liebstadt	Silberbach.	
Gross-Girratichken, <i>D.</i>	Niederung	Skaisgirren	Skaisgirren.	
Gross-Gnie, <i>Vw.</i>	Gerdaunen	Gerdaunen	Kleingnie.	
Gross-Goldbach, <i>Kd.</i>	Wehlau	Tapiau	Goldbach (Ostpr.).	
Gross-Gollubien, <i>D.</i>	Goldap	Goldap	Szittkehmen.	
Gross-Gonschorowen (Gross- Gonszorowen), <i>D.</i>	Oletzko	Marggrabowa	Kiöwen.	
Gross-Gordeiken (Gross- Gordeyken), <i>D.</i>	Oletzko	Marggrabowa	Marggrabowa.	
Gross-Gottswalde, \approx <i>Rg., D.</i>	Mohrungen	Mohrungen	Sonnenborn (Ostpr.).	
Gross-Grabowen, <i>D.</i>	Neidenburg	Neidenburg	Muschaken.	
Gross-Grabuppen (Peter- Klischen), \approx <i>D.</i>	Heydekrug	Heydekrug	Heydekrug.	
Gross-Grieben, <i>Rg., D.</i>	Osterode	Gilgenburg	Koschlau.	
Gross-Grigalischken (Griga- lischken), <i>D.</i>	Stallupönen	Stallupönen	Baibeln.	
Gross-Grobienen, <i>D.</i>	Darkehmen	Darkehmen	Darkehmen.	
Gross-Gröben, \approx <i>Rg., D.</i>	Osterode	Osterode	Osterode (Ostpr.).	
Gross-Grudszen, <i>D.</i>	Niederung	Skaisgirren	Szemlauken.	
Gröss-Grünheide, <i>Rg.</i>	Braunsberg	Wormditt	Wormditt.	
Gross-Grünlauken, <i>Fo.</i>	Wehlau	Tapiau	Tapiau.	
Gross-Guddaschen, <i>D.</i>	Ragnit	Ragnit	Kraupischken (Kr. Ragnit).	

Namen der Ortschaften.	Kreis.	Amtsgerichts- bezirk.	Bestellungs - Postanstalt.	Berichtigungen.
Gross - Gudellen, <i>D.</i>	Goldap	Goldap	Kiauten.	
Gross - Guja, <i>D.</i>	Angerburg	Angerburg	Engelstein.	
Gross - Haferbeck, <i>D.</i>	Pr. Eylau	Domnau	Uderwangen.	
Gross - Hanswalde, <i>Rg., D.</i>	Mohrungen	Saalfeld	Jäskendorf.	
Gross - Hasselberg, <i>G., D.</i>	Heiligenbeil	Heiligenbeil	Lichtenfeld.	
Gross - Heinrichsdorf, <i>D.</i>	Niederung	Heinrichswalde	Gr. Friedrichsdorf (Ostpr.).	
Gross - Henskischken, <i>D.</i>	Pillkallen	Pillkallen	Henskischken.	
Gross - Hermenau, <i>D.</i>	Mohrungen	Mohrungen	Georgenthal (Ostpr.).	
Gross - Hermeningken, <i>Vv.</i>	Labiau	Labiau	Nautzken.	
Gross - Heydekrug, <i>≡ D.</i>	Fischhausen	Königsberg	Powayen.	
Grosshof, <i>Dm.</i>	Wehlau	Tapiau	Tapiau.	
Gross - Hohenhagen, <i>Rg.</i>	Königsberg	Königsberg	Löwenhagen.	
Gross - Hoppenbruch, <i>D., Ab.</i>	Heiligenbeil	Heiligenbeil	Gr Hoppenbruch.	
Gross - Hubnicken, <i>Ab.</i>	Fischhausen	Fischhausen	Heiligencreutz (Ostpr.).	
Gross - Hubnicken, <i>D.</i>	Fischhausen	Fischhausen	Palmnicken.	
Gross - Hütte (Albrechtswalde), <i>D.</i>	Mohrungen	Saalfeld	Schnellwalde.	
Gross - Jägersdorf, <i>D.</i>	Insterburg	Insterburg	Norkitten.	
Gross - Jagodnen, <i>D.</i>	Lötzen	Lötzen	Rydzewen.	
Gross - Jagschen, <i>D.</i>	Memel	Memel	Plicken.	
Gross - Jahn, <i>D.</i>	Darkehmen	Darkehmen	Rogahlen.	
Gross - Jauer, <i>D.</i>	Lötzen	Lötzen	Salza (Ostpr.).	
Gross - Jellinowen, <i>D.</i>	Ortelsburg	Ortelsburg	Rheinswein.	
Gross - Jerutten, <i>D.</i>	Ortelsburg	Ortelsburg	Friedrichsfelde (Ostpr.).	
Gross - Jesziorken, <i>D.</i>	Goldap	Goldap	Grabowen.	
Gross - Illmen, <i>D.</i>	Darkehmen	Darkehmen	Kowarren.	
Gross - Illmsdorf, <i>D.</i>	Gerdaun	Gerdaun	Muldszen.	
Gross - Inse, <i>D.</i>	Niederung	Kaukehmen	Inse.	
Gross - Jodicken, <i>D.</i>	Memel	Prökuls	Aglonen.	
Gross - Jodupönen, <i>D.</i>	Pillkallen	Pillkallen	Rautenberg (Bz. Gumbinnen).	
Gross - Jodupp (Czarnowken), <i>D.</i>	Goldap	Goldap	Plautzkehmen.	
Gross - Ischdaggen, <i>D.</i>	Niederung	Heinrichswalde	Schillkojen.	
Gross - Ischdaggen, <i>D.</i>	Labiau	Labiau	Mehlawischken.	
Gross - Ischdaggen, <i>Ab.</i>	Labiau	Mehlauken	Mehlauken.	
Gross - Juckeln, <i>D.</i>	Insterburg	Insterburg	Aulowöhnen.	
Gross - Jurlauken, <i>Vv.</i>	Darkehmen	Darkehmen	Tarputschen.	
Gross - Kackschen, <i>D.</i>	Ragnit	Ragnit	Neu- Eggleningken.	
Gross - Kärthen, <i>D.</i>	Friedland	Bartenstein	Glommen.	
Gross - Kahlberg, <i>D.</i>	Heydekrug	Russ	Russ (Ostpr.).	
Gross - Kalkeningken, <i>D.</i>	Insterburg	Insterburg	Reckeitschen.	
Gross - Kallkeninken, <i>D.</i>	Labiau	Mehlauken	Mehlawischken.	
Gross - Kallnen (Gross-Gellesze- ningken), <i>D.</i>	Darkehmen	Darkehmen	Klein-Pruschillen.	
Gross - Kallwischken, <i>D.</i>	Darkehmen	Darkehmen	Sodehnen.	
Gross - Kamionken (Kammion- ken), <i>D.</i>	Sensburg	Sensburg	Rosoggen.	
Gross - Kamputschen, <i>D.</i>	Insterburg	Insterburg	Neunischken.	
Gross - Kamszarden (Gross- Camszarden), <i>D.</i>	Insterburg	Insterburg	Neunischken.	
Gross - Kandschen, <i>D.</i>	Tilsit	Tilsit	Pogegen.	
Gross - Kandszen, <i>D.</i>	Darkehmen	Darkehmen	Balletien.	
Gross - Kannapinnen (Gross- Cannapinnen), <i>≡ D., G.</i>	Gumbinnen	Gumbinnen	Gumbinnen.	
Gross - Kanten, <i>G.</i>	Mohrungen	Saalfeld	Wodigehnen.	

Namen der Ortschaften.	Kreis.	Amtsgerichts- bezirk.	Bestellungs- Postanstalt.	Berichtigungen.
Gross-Karklienen, <i>D.</i>	Labiau	Mehlauken	Mehlauken.	
Gross-Karnitten, <i>Rg.</i>	Mohrunen	Saalfeld	Liebemühl.	
Gross-Karpowen, <i>G., Kd.</i>	Darkehmen	Darkehmen	Grosskarpowen.	
Gross-Karschau, <i>G.</i>	Königsberg	Königsberg	Königsberg (Pr.).	
Gross-Karzewischken, <i>D.</i>	Niederung	Kaukehmen	Gimmischken.	
Gross-Kauschen, <i>D.</i>	Ragnit	Ragnit	Kraupischken (Kr. Ragnit).	
Gross-Kellen, <i>≡ D.</i>	Rössel	Rössel	Bergenthal.	
Gross-Kemlack (Kämlack), <i>G.</i>	Rastenburg	Rastenburg	Wenden.	
Gross-Kerkutwethen, <i>D.</i>	Tilsit	Tilsit	Willkischken.	
Gross-Kessel, <i>≡ D.</i>	Johannisburg	Johannisburg	Gutten.	
Gross-Keylau, <i>D.</i>	Wehlau	Tapiau	Tapiau.	
Gross-Kirschnakeim, <i>D. u. M.</i>	Labiau	Labiau	Grossbaum.	
Gross-Kirsteinsdorf, <i>Rg., Vw.</i>	Osterode	Osterode	Reichenau (Ostpr.).	
Gross-Klaussitten, <i>D.</i>	Heilsberg	Heilsberg	Fraundorf (Ostpr.).	
Gross-Kleeberg, <i>D.</i>	Allenstein	Allenstein	Gross-Kleeberg.	
Gross-Klewienen, <i>D.</i>	Labiau	Mehlauken	Mehlauken.	
Gross-Klingbeck, <i>Rg., Wdh., Zg., Ab.</i>	Heiligenbeil	Zinten	Ludwigsort.	
Gross-Klitten, <i>Rg.</i>	Friedland	Domnau	Domnau.	
Gross-Königsbruch (Apokienen), <i>D.</i>	Pillkallen	Pillkallen	Schirwindt.	
Gross-Körpen, <i>G.</i>	Braunsberg	Mehlsack	Mehlsack.	
Gross-Köskeim, <i>Rg.</i>	Rastenburg	Rastenburg	Rastenburg (Ostpr.).	
Gross-Köwe, <i>G.</i>	Wehlau	Tapiau	Goldbaeh (Ostpr.).	
Gross-Kohlischken, <i>D.</i>	Insterburg	Insterburg	Matheningken.	
Gross-Kollatischken, <i>≡ D.</i>	Gumbinnen	Gumbinnen	Nemmersdorf.	
Gross-Kollpacken, <i>D.</i>	Darkehmen	Darkehmen	Darkehmen.	
Gross-Konopken, <i>D.</i>	Lötzen	Lötzen	Milken.	
Gross-Konopken, südl. Abbauten	Lötzen	Lötzen	Stotzken.	
Gross-Kosarken (Gr. Kotzarken, Gr. Koszarken), <i>D.</i>	Sensburg	Sensburg	Sorquitten.	
Gross-Koschlau, <i>Kd., G.</i>	Neidenburg	Soldau	Koschlau.	
Gross-Koslau, <i>Rg., D., Bh.</i>	Neidenburg	Neidenburg	Grosskoslau.	
Gross-Kosuchen, <i>D.</i>	Lötzen	Lötzen	Kruglinnen.	
Gross-Koszarken (Gr. Kosar- ken, Gr. Kotzarken), <i>D., G.</i>	Sensburg	Sensburg	Sorquitten.	
Gross-Kotzarken (Gr. Kosar- ken, Gr. Koszarken), <i>D., G.</i>	Sensburg	Sensburg	Sorquitten.	
Gross-Kotzargen, <i>G., Wdh.</i>	Sensburg	Sensburg	Eichmedien.	
Gross-Kowalewskien, <i>D.</i>	Lötzen	Lötzen	Gross-Gablick.	
Gross-Krauleiden, <i>D.</i>	Niederung	Kaukehmen	Gross- Krauleiden.	
Gross-Krauleidszen, <i>D.</i>	Ragnit	Ragnit	Kraupischken (Kr. Ragnit).	
Gross-Kriposen, <i>G.</i>	Niederung	Skaisgirren	Szenlauken.	
Gross-Krücken, <i>G.</i>	Pr. Eylau	Creuzburg	Creuzburg (Ostpr.).	
Gross-Krummendorf, <i>D.</i>	Sensburg	Sensburg	Sensburg.	
Gross-Kryszanen, <i>D.</i>	Niederung	Kaukehmen	Tawellingken.	
Gross-Krzywen (Alt-Krzywen), <i>D.</i>	Lyck	Lyck	Alt-Krzywen.	
Gross-Kubillehlen, <i>D.</i>	Pillkallen	Pillkallen	Sodargen.	
Gross-Kuglack, <i>Rg., Vw.</i>	Wehlau	Tapiau	Tapiau.	
Gross-Kuhren, <i>≡ D.</i>	Fischhausen	Fischhausen	Heiligengrenz (Ostpr.).	

Namen der Ortschaften.	Kreis.	Amtsgerichts- bezirk.	Bestellungs- Postanstalt.	Berichtigungen.
Gross-Kuicken, <i>D.</i>	Goldap	Goldap	Baibeln.	
Gross-Kummelh, <i>D.</i>	Ragnit	Ragnit	Kraupischken (Kr. Ragnit).	
Gross-Kummetschen, <i>D.</i>	Goldap	Goldap	Goldap.	
Gross-Kurschen, <i>D.</i>	Memel	Memel	Plicken.	
Gross-Kurwien, <i>D.</i>	Johannisburg	Johannisburg	Kurwien.	
Gross-Kurwig, <i>D.</i>	Ortelsburg	Ortelsburg	Puppen.	
Gross-Labehnen, <i>Rg.</i>	Pr. Eylau	Creuzburg	Creuzburg (Ostpr.).	
Gross-Ladtkeim, <i>D.</i>	Fischhausen	Fischhausen	Cumehnen.	
Gross-Langwalde, <i>D., Vw., Bw.</i>	Rastenburg	Rastenburg	Korschen.	
Gross-Lasdehnen, <i>D.</i>	Insterburg	Insterburg	Berschkallen.	
Gross-Lasken, <i>D.</i>	Lyck	Lyck	Sentken.	
Gross-Lasseck, <i>D.</i>	Oletzko	Marggrabowa	Marggrabowa.	
Gross-Laszeningken, <i>D.</i>	Insterburg	Insterburg	Saalam.	
Gross-Lattana, <i>D.</i>	Ortelsburg	Willenberg	Grossleschienen.	
Gross-Lauben, <i>D.</i>	Osterode	Hohenstein	Mühlen (Ostpr.).	
Gross-Lauggallen, <i>D.</i>	Insterburg	Insterburg	Pelleningken.	
Gross-Lauth, <i>D., G., M.</i>	Pr. Eylau	Pr. Eylau	Schrombehnen.	
Gross-Lebbeden, <i>Ab.</i>	Heydekrug	Russ	Spucken.	
Gross-Legden, <i>G.</i>	Königsberg	Königsberg	Gamsau.	
Gross-Legitten, <i>≡ Kd.</i>	Labiau	Labiau	Labiau.	
Gross-Lehwalde, <i>D.</i>	Osterode	Gilgenburg	Gilgenburg.	
Gross-Leidgirren, <i>D.</i>	Niederung	Kaukehmen	Palleiten.	
Gross-Lemkendorf, <i>D.</i>	Allenstein	Wartenburg	Gr. Lemkendorf.	
Gross-Lengmeschken, <i>D.</i>	Stallupönen	Stallupönen	Kassuben.	
Gross-Lengschen (Gross- Lengtschen), <i>D.</i>	Pillkallen	Pillkallen	Dagutschen.	
Gross-Lenkeningken, <i>≡ D.</i>	Ragnit	Ragnit	Nettschunen.	
Gross-Lenkuk, <i>G.</i>	Angerburg	Angerburg	Kruglanken.	
Gross-Lens, <i>Rg., D.</i>	Neidenburg	Soldau	Grodtken (Ostpr.).	
Gross-Lepacken, <i>D.</i>	Lyck	Lyck	Lyck.	
Gross-Leschienen, <i>D.</i>	Ortelsburg	Willenberg	Grossleschienen.	
Gross-Leschno, <i>D.</i>	Allenstein	Wartenburg	Gross- Bartelsdorf.	
Gross-Liedersdorf, <i>D.</i>	Wehlau	Tapiau	Grosslindenau.	
Gross-Lindenau, <i>D.</i>	Königsberg	Königsberg	Grosslindenau.	
Gross-Liudenau, <i>D.</i>	Labiau	Labiau	Goldbach (Ostpr.).	
Gross-Linkenau, <i>G.</i>	Mohrunen	Saalfeld	Wodigehnen.	
Gross-Lolidimmen, <i>D.</i>	Gumbinnen	Gumbinnen	Sodehnen.	
Gross-Lompönen, <i>D.</i>	Tilsit	Tilsit	Lompönen.	
Gross-Lonczig, <i>G.</i>	Ortelsburg	Ortelsburg	Friedrichsfelde (Ostpr.).	
Gross-Lüdtkenfürst, <i>Rg.</i>	Heiligenbeil	Heiligenbeil	Eisenberg (Ostpr.).	
Gross-Lumpönen, <i>D.</i>	Tilsit	Tilsit	Lompönen.	
Gross-Luzcinen, <i>D.</i>	Osterode	Osterode	Grossgemmern.	
Gross-Maitz, <i>Fo.</i>	Sensburg	Sensburg	Barranowen.	
Gross-Makolmen, <i>D.</i>	Niederung	Skaisgirren	Liedemeiten.	
Gross-Mallinowken, <i>D.</i>	Lyck	Lyck	Stradaunen.	
Gross-Maransen, <i>D., Ab.</i>	Osterode	Hohenstein	Waplitz.	
Gross-Maraunen, <i>≡ Rg.</i>	Allenstein	Wartenburg	Wartenburg (Ostpr.).	
Gross-Marienwalde, <i>D.</i>	Niederung	Heinrichswalde	Gr. Friedrichsdorf (Ostpr.).	
Gross-Maruhnen (Pladden), <i>D.</i>	Ragnit	Ragnit	Lengwethen.	
Gross-Maulen, <i>D.</i>	Braunsberg	Braunsberg	Plasswich.	
Gross-Medenau, <i>Kd., Rg.</i>	Fischhausen	Königsberg	Medenau.	
Gross-Medunischken, <i>≡ D.</i>	Darkehmen	Darkehmen	Szabienen.	
Gross-Menturren, <i>D.</i>	Darkehmen	Darkehmen	Ballethen.	

Namen der Ortschaften.	Kreis.	Amtsgerichts- bezirk.	Bestellungs- Postanstalt.	Berichtigungen.
Gross-Michlau, <i>D.</i> , <i>G.</i>	Wehlau	Labiau	Grünhayn (Ostpr.).	
Gross-Mickelnick, <i>G.</i>	Rastenburg	Rastenburg	Rastenburg (Ostpr.).	
Gross-Mischen, <i>Rg.</i>	Fischhausen	Königsberg	Goldschmiede.	
Gross-Mixeln (Gross-Mixten), <i>D.</i>	Gumbinnen	Gumbinnen	Judtschen.	
Gross-Mönsdorf, <i>D.</i>	Rössel	Rössel	Rössel.	
Gross-Mönsdorf, <i>Wdh.</i>	Rössel	Rössel	Bergenthal.	
Gross-Mohlen, <i>D.</i>	Insterburg	Insterburg	Grünheide.	
Gross-Mrosen, <i>D.</i>	Lyck	Lyck	Lyck.	
Gross-Mühlwalde, <i>G.</i>	Labiau	Labiau	Laukischken.	
Gross-Münsterberg, <i>Rg.</i> , siehe Abth. II.				
Gross-Nappern, <i>Rg.</i> , <i>D.</i>	Osterode	Osterode	Gross- Schmückwalde.	
Gross-Nattatsch, <i>D.</i>	Neidenburg	Neidenburg	Jedwabno.	
Gross-Naujehnen, <i>D.</i>	Pillkallen	Pillkallen	Willuhnen.	
Gross-Naujok, <i>Fo.</i>	Labiau	Labiau	Labiau.	
Gross-Nehmen, <i>Vv.</i>	Mohrungen	Saalfeld	Saalfeld (Ostpr.).	
Gross-Neuendorf, <i>D.</i> , <i>Ab.</i>	Rastenburg	Rastenburg	Rastenburg (Ostpr.).	
Gross-Neuhof, <i>D.</i> , <i>Ab.</i>	Rastenburg	Rastenburg	Rastenburg (Ostpr.).	
Gross-Neuhof, <i>D.</i>	Ragnit	Ragnit	Szillen.	
Gross-Nickelsdorf, <i>D.</i>	Wehlau	Wehlau	Grünhayn(Ostpr.).	
Gross-Niebudzen, <i>D.</i>	Insterburg	Insterburg	Pellenyngen.	
Gross-Nodems, <i>G.</i>	Fischhausen	Fischhausen	Germau.	
Gross-Norgau, \cong <i>D.</i> , <i>Ab.</i>	Fischhausen	Fischhausen	Thierenberg.	
Gross-Notisten, <i>D.</i>	Lötzen	Rhein	Salza (Ostpr.).	
Gross-Notrienen, <i>D.</i>	Darkehmen	Darkehmen	Ballethen.	
Gross-Nuhr, <i>D.</i>	Wehlau	Wehlau	Wehlau.	
Gross-Obscherningken, <i>D.</i>	Wehlau	Wehlau	Gross-Schirrau.	
Gross-Obscherningken, <i>D.</i>	Niederung	Skaisgirren	Szemlauken.	
Gross-Olschau, <i>D.</i>	Neidenburg	Neidenburg	Neidenburg.	
Gross-Oschkinnen, <i>D.</i> , <i>Ab.</i>	Ragnit	Ragnit	Argeningken.	
Gross-Ottenhamen, \cong <i>D.</i>	Königsberg	Königsberg	Grosslindenau.	
Gross-Ottern, <i>D.</i>	Rössel	Rössel	Bergenthal.	
Gross-Paasken (Pasken), <i>D.</i>	Johannisburg	Johannisburg	Dlottowen.	
Gross-Papuschienien, <i>D.</i>	Wehlau	Wehlau	Gross-Schirrau.	
Gross-Park, <i>Vv.</i>	Pr. Eylau	Creuzburg	Creuzburg (Ostpr.).	
Gross-Parleesen, <i>Rg.</i> , <i>Vv.</i> u. <i>Zg.</i>	Rössel	Bischofsburg	Bischofsburg.	
Gross-Paszuiszen (Lindicken), <i>D.</i>	Pillkallen	Pillkallen	Schirwindt.	
Gross-Peisten, <i>G.</i> , <i>Kd.</i> , <i>Fo.</i>	Pr. Eylau	Landsberg	Landsberg (Ostpr.).	
Gross-Pelledauen, <i>D.</i>	Darkehmen	Darkehmen	Darkehmen.	
Gross-Pellkawen, <i>D.</i>	Goldap	Goldap	Szittkehmen.	
Gross-Pendrinnen, <i>D.</i>	Gumbinnen	Gumbinnen	Kraupischkehmen (Kr. Insterburg).	
Gross-Pentlack, <i>G.</i>	Gerdaun	Nordenburg	Adolphschlieben.	
Gross-Pentlack, <i>Schl.</i> , <i>Wdh.</i>	Gerdaun	Nordenburg	Hochlindenberg.	
Gross-Perbängen, <i>D.</i>	Ragnit	Ragnit	Kraupischken (Kr. Ragnit).	
Gross-Pesseln, <i>D.</i>	Insterburg	Insterburg	Wanniglauken.	
Gross-Petschkehmen, <i>D.</i>	Niederung	Skaisgirren	Liedemeiten.	
Gross-Pillacken, \cong <i>D.</i>	Angerburg	Angerburg	Kutten.	

Namen der Ortschaften.	Kreis.	Amtsgerichts- bezirk.	Bestellungs- Postanstalt.	Berichtigungen.
Gross - Pillkallen (Skumborn, Pillkallen - Naujems), <i>D.</i> , <i>Ab.</i>	Ragnit	Ragnit	Smailen.	
Gross - Pivnitz, <i>D.</i>	Ortelsburg	Willenberg	Opaleniec.	
Gross - Plattenischken, <i>D.</i>	Insterburg	Insterburg	Didlacken.	
Gross - Plauen, <i>Rg.</i> , <i>M.</i>	Wehlau	Allenburg	Allenburg.	
Gross - Plauschwarren, <i>D.</i>	Tilsit	Tilsit	Tilsit.	
Gross - Plimballen, <i>D.</i>	Ragnit	Ragnit	Kraupischken (Kr. Ragnit).	
Gross - Pöppeln, <i>D.</i>	Labiau	Labiau	Labiau.	
Gross - Pötzdorf, <i>Rg.</i> , <i>Kd.</i>	Osterode	Hohenstein	Reichenau (Ostpr.).	
Gross - Pogirmen, <i>Rg.</i> u. <i>Zg.</i>	Wehlau	Tapiau	Eichen.	
Gross - Pogorzellen, <i>D.</i>	Johannisburg	Bialla	Drygallen.	
Gross - Polleyken, <i>G.</i>	Gerdauen	Nordenburg	Grosskarpowen.	
Gross - Poninken, <i>D.</i>	Friedland	Schippenbeil	Schönbruch (Ostpr.).	
Gross - Ponnau, \approx <i>D.</i> , <i>Ab.</i>	Wehlau	Wehlau	Plibischken.	
Gross - Poppendorf, <i>D.</i>	Wehlau	Wehlau	Wehlau.	
Gross - Possindern, <i>D.</i>	Königsberg	Königsberg	Heiligenwalde.	
Gross - Post, <i>Fo.</i>	Königsberg	Königsberg	Postnicken.	
Gross - Potauern, <i>D.</i>	Gerdauen	Gerdauen	Muldzen.	
Gross - Pothlack, <i>D.</i>	Friedland	Friedland	Böttchersdorf.	
Gross - Powayen, <i>D.</i>	Fischhausen	Fischhausen	Germau.	
Gross - Prägsden, <i>D.</i>	Mohrungen	Liebstadt	Herzogswalde (Ostpr.).	
Gross - Prostken, <i>D.</i>	Lyck	Lyck	Prostken (Ostpr.).	
Gross - Pruschillen (Czepullen), <i>D.</i>	Gumbinnen	Gumbinnen	Klein-Pruschillen.	
Gross - Pruskehmen (Gross- Pruschkehmen), <i>D.</i>	Insterburg	Insterburg	Saalau.	
Gross - Przellenk, <i>Rg.</i>	Neidenburg	Soldau	Grodtken (Ostpr.).	
Gross - Przeszdenk, \approx <i>D.</i>	Ortelsburg	Willenberg	Saddeck.	
Gross - Przykopp, <i>D.</i>	Allenstein	Allenstein	Wuttrienen.	
Gross - Puppen, <i>D.</i> u. <i>Oföst.</i>	Ortelsburg	Ortelsburg	Puppen.	
Gross - Purden, <i>Kd.</i> u. <i>M.</i>	Allenstein	Wartenburg	Gross - Purden.	
Gross - Pusperu (Bredau), <i>G.</i>	Gumbinnen	Gumbinnen	Trakehnen (Bhf.).	
Gross - Puszkeppeln, <i>D.</i>	Niederung	Heinrichswalde	Neu- Argeningken.	
Gross - Puszkeppeln, <i>D.</i>	Ragnit	Ragnit	Neu- Eggleningken.	
Gross - Quittainen, <i>Vw.</i>	Pr. Holland	Mühlhausen	Schlodien.	
Gross - Radzienen, \approx <i>D.</i>	Ortelsburg	Willenberg	Fürstenwalde (Ostpr.).	
Gross - Rädtkeim, <i>D.</i>	Gerdauen	Gerdauen	Friedenberg.	
Gross - Ragauen (Ragawischken, Rogauen), <i>D.</i>	Darkehmen	Darkehmen	Gudwallen.	
Gross - Ramsau, \approx <i>G.</i> , <i>D.</i>	Allenstein	Wartenburg	Wieps.	
Gross - Rathshof, <i>Rg.</i> u. <i>Zg.</i>	Königsberg	Königsberg	Königsberg (Pr.).	
Gross - Raum, <i>Fo.</i> u. <i>Bh.</i>	Fischhausen	Königsberg	Gross - Raum.	
Gross - Rauschken, <i>D.</i> u. <i>Ab.</i>	Ortelsburg	Passenheim	Gr.-Rauschken.	
Gross - Rautenberg, <i>Kd.</i>	Braunsberg	Braunsberg	Gr.-Rautenberg (Bz. Königsberg).	
Gross - Reikeningken, <i>D.</i>	Labiau	Labiau	Labiau.	
Gross - Rekaitschen (Rettket- schen, Reckeitschen), <i>D.</i>	Insterburg	Insterburg	Reckeitschen.	
Gross - Retzken, <i>D.</i>	Oletzko	Marggrabowa	Marggrabowa.	
Gross - Rödgersdorf, <i>G.</i>	Heiligenbeil	Heiligenbeil	Hermisdorf (Kr. Heiligenbeil).	
Gross - Rogahnen, <i>D.</i>	Königsberg	Königsberg	Waldau (Ostpr.).	
Gross - Rogallen, <i>D.</i>	Johannisburg	Bialla	Gross - Rosinko.	

Namen der Ortschaften.	Kreis.	Amtsgerichts- bezirk.	Bestellungs- Postanstalt.	Berichtigungen.
Gross-Rogauen (Ragauen, Ragawischken), <i>D.</i>	Darkehmen	Darkehmen	Gudwallen.	
Gross-Rominten, <i>D.</i>	Goldap	Goldap	Rominten.	
Gross-Rosinsko, <i>D.</i>	Johannisburg	Bialla	Gross-Rosinsko.	
Gross-Rosinsko (Schätzels), <i>G.</i>	Goldap	Goldap	Goldap.	
Gross-Rosinsko, <i>D.</i>	Goldap	Goldap	Grabowen.	
Gross-Rudlauken, <i>D.</i>	Labiau	Labiau	Laukischken.	
Gross-Rudminnen, <i>D.</i>	Pillkallen	Pillkallen	Uzsballen.	
Gross-Rudszen, <i>D.</i>	Pillkallen	Pillkallen	Rudszen.	
Gross-Rüppertswalde, <i>Vv.</i>	Mohrungen	Saalfeld	Maldeuten.	
Gross-Saalau, <i>Rg., Kol.</i>	Friedland	Domnau	Domnau.	
Gross-Sackrau, <i>G., Kol.</i>	Neidenburg	Neidenburg	Grosskoslau.	
Gross-Sakalehnen, <i>D.</i>	Ragnit	Ragnit	Kraupischken (Kr. Ragnit).	
Gross-Sakautschen (Gross-Sokollischen), <i>D.</i>	Angerburg	Angerburg	Benkheim.	
Gross-Salpkem, <i>D.</i>	Sensburg	Sensburg	Eichmedien.	
Gross-Samrodt, <i>Vv., Kd., M.</i>	Mohrungen	Mohrungen	Maldeuten.	
Gross-Sapuhnen, <i>Rg.</i>	Allenstein	Wartenburg	Wartenburg (Ostpr.).	
Gross-Sauerken, <i>D.</i>	Mohrungen	Mohrungen	Wodigehnen	
Gross-Sausgarten, <i>Rg., Fo.</i>	Pr. Eylau	Pr. Eylau	Pr. Eylau.	
Gross-Sausseningken, <i>D.</i>	Niederung	Kaukehmen	Joneiten.	
Gross-Sawadden (Nojehnen), <i>G.</i>	Angerburg	Angerburg	Buddern.	
Gross-Schakummen, <i>≡ D.</i>	Stallupönen	Stallupönen	Mehlkehmen.	
Gross-Scharkeim, <i>D.</i>	Rastenburg	Rastenburg	Korschen.	
Grossscharlack, <i>Rg.</i>	Labiau	Labiau	Grossscharlack.	
Gross-Schatten, <i>G.</i>	Rastenburg	Rastenburg	Rastenburg (Ostpr.).	
Gross-Schaugsten, <i>D.</i>	Niederung	Kaukehmen	Tawellingken.	
Gross-Schellenberg, <i>Rg.</i>	Gerdaun	Gerdaun	Gerdaun.	
Gross-Schiemanen, <i>D.</i>	Ortelsburg	Willenberg	Gr.-Schiemanen.	
Gross-Schillehlen (Gross-Schillelischken), <i>D.</i>	Ragnit	Ragnit	Neu- Eggleningken.	
Gross-Schillenehlen (Gross-Schillenehlen), <i>D.</i>	Pillkallen	Pillkallen	Tulpeningken.	
Gross-Schilleningken, <i>D.</i>	Gumbinnen	Gumbinnen	Judtschen.	
Gross-Schilleningken, <i>D.</i>	Niederung	Kaukehmen	Palleiten.	
Gross-Schirrau, <i>D.</i>	Wehlau	Wehlau	Gross-Schirrau.	
Gross-Schläffen, <i>G., Kd.</i>	Neidenburg	Neidenburg	Grosskoslau.	
Gross-Schleusse, <i>Etbl.</i>	Wehlau	Tapiau	Tapiau.	
Gross-Schmerberg, <i>Vv.</i>	Labiau	Labiau	Laukischken.	
Gross-Schmoditten, <i>Kd.</i>	Pr. Eylau	Pr. Eylau	Pr. Eylau.	
Gross-Schmückwalde, <i>Rg., D.</i>	Osterode	Osterode	Gross- Schmückwalde.	
Gross-Schönau, <i>Kd.</i>	Gerdaun	Gerdaun	Friedenberg (Ostpr.).	
Gross-Schönbaum, <i>G.</i>	Friedland	Friedland	Allenburg.	
Gross-Schöndamerau, <i>Kd.</i>	Ortelsburg	Ortelsburg	Gross- Schöndamerau.	
Gross-Schorellen, <i>D.</i>	Pillkallen	Pillkallen	Schorellen.	
Gross-Schrankheim, <i>D.</i>	Rastenburg	Rastenburg	Prassen.	
Gross-Schuiken, <i>≡ D.</i>	Goldap	Goldap	Goldap.	
Gross-Schunkern, <i>D.</i>	Insterburg	Insterburg	Leipeningken.	
Gross-Schustern, <i>D.</i>	Ragnit	Wischwill	Nausseden.	
Gross-Schwansfeld, <i>Rg., Kd., Ab., Zg., Wdh.</i>	Friedland	Schippenbeil	Gross- Schwansfeld.	

Namen der Ortschaften.	Kreis.	Amtsgerichts- bezirk.	Bestellungs- Postanstalt.	Berichtigungen.
Gross-Schwarauen, <i>Rg.</i>	Friedland	Bartenstein	Bartenstein (Ostpr.).	
Gross-Schweikowen, <i>D.</i>	Johannisburg	Arys	Gross- Schweikowen.	
Gross-Schwenkitten, <i>G.</i>	Heilsberg	Guttstadt	Arnsdorf (Ostpr.).	
Gross-Schwentischken, \approx <i>D.</i>	Stallupönen	Stallupönen	Mehlkehmen.	
Gross-Schwignainen, <i>G.</i>	Sensburg	Sensburg	Alt-Ukta.	
Gross-Sdengowen, <i>D.</i>	Johannisburg	Arys	Eckersberg.	
Gross-Sechshuben, <i>D.</i>	Wehlau	Allenburg	Gross-Engelau.	
Gross-Siegmuntinnen, <i>D.</i>	Insterburg	Insterburg	Didlacken.	
Gross-Sinnau, <i>G.</i>	Mohrungen	Mohrungen	Wodigehnen.	
Gross-Sittkeim, <i>D.</i>	Labiau	Labiau	Pronitten.	
Gross-Skaisgirren, <i>D., G.</i>	Ragnit	Ragnit	Rautenberg (Bz. Gumbinnen).	
Gross-Skaisgirren, <i>D.</i>	Goldap	Goldap	Szittkehmen.	
Gross-Skaisgirren I u. II, <i>D.</i>	Niederung	Skaisgirren	Skaisgirren.	
Gross-Skategirren, <i>D.</i>	Ragnit	Ragnit	Schillkojen.	
Gross-Skaticken, <i>D.</i>	Wehlau	Wehlau	Damerau (Ostpr.).	
Gross-Skieslauken, <i>D.</i>	Niederung	Skaisgirren	Szemlauken.	
Gross-Skirlack, \approx <i>D.</i>	Darkehmen	Darkehmen	Kunigehlen.	
Gross-Skomatzko, A u. B., <i>D., Dm.</i>	Lyck	Lyck	Skomatzko.	
Gross-Skomentnen, \approx <i>D.</i>	Lyck	Lyck	Kallinowen.	
Gross-Skripstienen, <i>D.</i>	Insterburg	Insterburg	Didlacken.	
Gross-Sobrost, <i>D.</i>	Darkehmen	Darkehmen	Gross-Sobrost.	
Gross-Sobrost, <i>Rg.</i>	Gerdaunen	Nordenburg	Wandlacken.	
Gross-Sobrost, <i>D. u. Ab.</i>	Gerdaunen	Nordenburg	Nordenburg.	
Gross-Sodehnen, <i>D.</i>	Stallupönen	Stallupönen	Göritten.	
Gross-Söllen, <i>D.</i>	Friedland	Bartenstein	Bartenstein.	
Gross-Sokollschen (Gross- Sakautschen), <i>G.</i>	Angerburg	Angerburg	Benkheim.	
Gross-Sonnenburg, <i>Rg., M.</i>	Friedland	Schippenbeil	Gross- Schwansfeld.	
Gross-Spalienen, \approx <i>D.</i>	Ortelsburg	Ortelsburg	Friedrichshof (Ostpr.).	
Gross-Sporwitten, <i>Rg.</i>	Friedland	Friedland	Schönbruch.	
Gross-Stabigotten, <i>D.</i>	Allenstein	Allenstein	Stabigotten.	
Gross-Stamm, <i>D., Vr.</i>	Sensburg	Sensburg	Sorquitten.	
Gross-Steegen, <i>Rg. u. M.</i>	Pr. Eylau	Landsberg	Lichtenfeld.	
Gross-Steegen, <i>Vr.</i>	Pr. Eylau	Landsberg	Wildenhoff.	
Gross-Steindorf, <i>D.</i>	Labiau	Labiau	Laukischken.	
Gross-Steinort, <i>Rg.</i>	Angerburg	Angerburg	Steinort.	
Gross-Stimbern, <i>D.</i>	Pillkallen	Pillkallen	Smailen.	
Gross-Stobingen, <i>D.</i>	Insterburg	Insterburg	Karlene.	
Gross-Stolzentietz, <i>B.</i>	Memel	Prökuls	Wilketien.	
Gross-Strengeln, <i>D.</i>	Angerburg	Angerburg	Angerburg.	
Gross-Stürlack, <i>D.</i>	Lötzen	Lötzen	Stürlack.	
Gross-Stumbragirren, <i>D.</i>	Labiau	Mehlauken	Piplin.	
Gross-Sunkeln, <i>G.</i>	Angerburg	Angerburg	Gross-Sobrost.	
Gross-Szabienen, <i>D.</i>	Darkehmen	Darkehmen	Szabienen.	
Gross-Szabojeden, <i>D.</i>	Goldap	Goldap	Dubeningken.	
Gross-Szagmanten, <i>D.</i>	Ragnit	Wischwill	Willkischken.	
Gross-Szemblonen, <i>D.</i>	Gerdaunen	Gerdaunen	Muldszen.	
Gross-Szittkehmen, <i>D.</i>	Goldap	Goldap	Szittkehmen.	
Gross-Szugken, <i>D.</i>	Ragnit	Wischwill	Nausseden.	
Gross-Szuskehmen, \approx <i>D.</i>	Gumbinnen	Gumbinnen	Neummersdorf.	
Gross-Tamowischken, <i>D.</i>	Insterburg	Insterburg	Karlene.	
Gross-Tarpupöhnen, <i>D.</i>	Insterburg	Insterburg	Karlene.	
Gross-Tauerlauken, <i>Rg.</i>	Memel	Memel	Memel.	
Gross-Tauersee, \approx <i>D.</i>	Neidenburg	Soldau	Koschlau.	

Namen der Ortschaften.	Kreis.	Amtsgerichts- bezirk.	Bestellungs- Postanstalt.	Berichtigungen.
Gross-Taurothenen, <i>D.</i>	Tilsit	Tilsit	Argeningken.	
Gross-Tellitzkehmen, <i>D.</i>	Gumbinnen	Gumbinnen	Walterkehmen.	
Gross-Thierbach, <i>Pfd., Vr.</i>	Pr. Holland	Pr. Holland	Quittainen.	
Gross-Thurwangen, <i>G.</i>	Rastenburg	Rastenburg	Rastenburg (Ostpr.).	
Gross-Tippeln, <i>Rg.</i>	Pr. Holland	Pr. Holland	Reichenbach (Ostpr.).	
Gross-Tollack, <i>D.</i>	Allenstein	Wartenburg	Tollack.	
Gross-Trakiunen, <i>D.</i>	Insterburg	Insterburg	Karalene. —	
Gross-Trakischken, <i>D.</i>	Goldap	Goldap	Gawaiten.	
Gross-Triacken, <i>≡ D.</i>	Insterburg	Insterburg	Bokellen.	
Gross-Trinkhaus, <i>D.</i>	Allenstein	Allenstein	Klaukendorf.	
Gross-Tromp, <i>D.</i>	Braunsberg	Braunsberg	Tiedmannsdorf.	
Gross-Trukainen, <i>D.</i>	Mohrungen	Liebstadt	Herzogswalde (Ostpr.).	
Gross-Trumpeiten, <i>D.</i>	Niederung	Kaukehmen	Kaukehmen.	
Gross-Tullen, <i>≡ D.</i>	Pillkallen	Pillkallen	Henskischken.	
Gross-Uderballen, <i>D.</i>	Wehlau	Tapiau	Goldbach (Ostpr.).	
Gross-Upalten, <i>≡ D.</i>	Lötzen	Lötzen	Kruglinnen.	
Gross-Uszballen, <i>D.</i>	Insterburg	Insterburg	Didlacken.	
Gross-Uszballen, <i>D.</i>	Stallupönen	Stallupönen	Stallupönen.	
Gross-Wabbeln, <i>D.</i>	Niederung	Skaisgirren	Gr. Asznaggern.	
Gross-Wabbeln (Gross-Wabeln), <i>D., G.</i>	Ragnit	Ragnit	Buttkuhnen.	
Gross-Waldeck, <i>Rg.</i>	Pr. Eylau	Domnau	Abschwangen.	
Gross-Wallenczinnen, <i>D.</i>	Johannisburg	Bialla	Drygallen.	
Gross-Wannaglauken, <i>D.</i>	Niederung	Skaisgirren	Szemlauken.	
Gross-Wannagupchen, <i>D.</i>	Stallupönen	Stallupönen	Stallupönen.	
Gross-Wannegen, <i>G.</i>	Labiau	Labiau	Laukischken.	
Gross-Wanniglauken, <i>D.</i>	Insterburg	Insterburg	Wanniglauken.	
Gross-Warkallen, <i>D.</i>	Allenstein	Allenstein	Jonkendorf.	
Gross-Warkau(Mickaleitschen), <i>≡ D.</i>	Insterburg	Insterburg	Aulowöhnen.	
Gross-Warnien, <i>D.</i>	Wehlau	Wehlau	Plibischken.	
Gross-Warningken (Neuhof), <i>≡ D., Vr.</i>	Pillkallen	Pillkallen	Dagutschen.	
Gross-Warrupönen, <i>D.</i>	Pillkallen	Pillkallen	Schirwindt.	
Gross-Weeskendorf, <i>D.</i>	Pr. Holland	Pr. Holland	Güldenboden.	
Gross-Weissensee, <i>D.</i>	Wehlau	Wehlau	Wehlau.	
Gross-Weissunen, <i>D.</i>	Johannisburg	Johannisburg	Weissuhnen.	
Gross-Werder, <i>D.</i>	Osterode	Osterode	Bergfriede.	
Gross-Wersmeningken, <i>D.</i>	Gumbinnen	Gumbinnen	Judischen.	
Gross-Wersmeningken, <i>D.</i>	Pillkallen	Pillkallen	Lasdehnen.	
Gross-Wessolowen, <i>D.</i>	Angerburg	Angerburg	Engelstein.	
Gross-Wiartel, <i>D.</i>	Johannisburg	Johannisburg	Wiartel.	
Gross-Wierszbianken, <i>D.</i>	Goldap	Goldap	Neuendorf (Kr. Oletzko).	
Gross-Wilken, <i>G.</i>	Gumbinnen	Gumbinnen	Gumbinnen.	
Gross-Willeiken (Paul- Willeiken), <i>D.</i>	Heydekrug	Heydekrug	Gaidellen.	
Gross-Wilmsdorf, <i>Kd.</i>	Mohrungen	Mohrungen	Grossbestendorf.	
Gross-Windkeim, <i>D.</i>	Heiligenbeil	Zinten	Ludwigsort.	
Gross-Wingsnupönen, <i>D.</i>	Niederung	Heinrichswalde	Schillkojen.	
Gross-Winkeldorf, <i>D.</i>	Rastenburg	Barten	Korschen.	
Gross-Wisztecken (Wischtecken), <i>D.</i>	Gumbinnen	Gumbinnen	Sodehnen.	
Gross-Wittgirren, <i>D.</i>	Insterburg	Insterburg	Matheningken.	
Gross-Wixwen, <i>D.</i>	Niederung	Skaisgirren	Skaisgirren.	
Gross-Wohnsdorf, <i>Rg., Zg.</i>	Friedland	Friedland	Friedland (Ostpr.).	

Namen der Ortschaften.	Kreis.	Amtsgerichts- bezirk.	Bestellungs- Postanstalt.	Berichtigungen.
Gross-Wohnsdorf, <i>Rg.</i> , <i>M.</i>	Friedland	Friedland	Allenburg.	
Gross-Wolfsdorf, \approx <i>D.</i>	Rastenburg	Barten	Dönhofstädt.	
Gross-Wolka, <i>D.</i>	Rössel	Bischofsburg	Rothfliess.	
Gross-Wolla, <i>Vw.</i>	Pr. Eylau	Bartenstein	Gloimmen.	
Gross-Wollischken (Wollisko), <i>D.</i>	Johannisburg	Johannisburg	Diottowen.	
Gross-Wronken, \approx <i>D.</i>	Goldap	Goldap	Goldap.	
Gross-Wronnen, <i>D.</i>	Lötzen	Lötzen	Lötzen.	
Gross-Zechen, <i>D.</i>	Johannisburg	Johannisburg	Kessel.	
Gross-Zwalinnen, <i>D.</i>	Johannisburg	Bialla	Kumilsko.	
Grube, Anna, <i>Etbl.</i>	Fischhausen	Fischhausen	Palmnicken.	
Grundshöfchen, <i>G.</i>	Friedland	Schippenbeil	Wöterkeim.	
Grudszeiken, <i>G.</i>	Memel	Memel	Carlsberg.	
Grudzen, Gross- u. Klein-, <i>D.</i>	Niederung	Skaisgirren	Szemlauken.	
Grüblauken, <i>Vw.</i>	Labiau	Labiau	Labiau.	
Grünapp, <i>D.</i>	Memel	Memel	Laugallen.	
Grünau, <i>D.</i> , <i>M.</i>	Allenstein	Hohenstein	Grieslienen.	
Grünbaum, <i>Ab.</i>	Goldap	Goldap	Goldap.	
Grünbaum, <i>D.</i>	Niederung	Heinrichswalde	Heinrichswalde (Ostpr.).	
Grünbaum, <i>D.</i>	Pr. Eylau	Domnau	Uderwangen.	
Grünberg, <i>Ab.</i>	Allenstein	Allenstein	Allenstein.	
Grünberg (Gruneberg), <i>B.</i>	Angerburg	Angerburg	Angerburg.	
Grünberg, <i>Ab.</i>	Oletzko	Marggrabowa	Marggrabowa.	
Grünblum, <i>D.</i>	Darkehmen	Darkehmen	Sodehnen.	
Gründann, <i>G.</i>	Insterburg	Insterburg	Aulowöhnen.	
Gründann (Gründannen), <i>D.</i>	Darkehmen	Darkehmen	Wilhelmsberg.	
Gründann (Odaushöfchen), <i>Etbl.</i>	Ragnit	Ragnit	Schillkojen.	
Gründann, Alt-, Neu-, <i>D.</i>	Niederung	Skaisgirren	Skaisgirren.	
Gründen, <i>Rg.</i>	Labiau	Labiau	Labiau.	
Grüneberg, <i>Ab.</i>	Angerburg	Angerburg	Angerburg.	
Grüneberg, <i>G.</i>	Johannisburg	Arys	Dombrowken (Bz. Gumbinnen.)	
Grüneberg, <i>Fo.</i> , <i>Kol.</i>	Ragnit	Ragnit	Szemlauken.	
Grüneberg, <i>D.</i>	Insterburg	Insterburg	Berschkallen.	
Grüneberg, <i>Vw.</i>	Gerdaunen	Gerdaunen	Friedenberg (Ostpr.).	
Grüneberg, <i>Ab.</i>	Goldap	Goldap	Grabowen.	
Grüneberg, <i>D.</i>	Niederung	Heinrichswalde	Heinrichswalde (Ostpr.).	
Grüneiken (Groneiken), <i>G.</i>	Darkehmen	Darkehmen	Bodschwingken.	
Grüneiten-Neuhof, <i>G.</i>	Ragnit	Ragnit	Szillen.	
Grüneiten-Schunwillen (Grünen), \approx <i>D.</i>	Ragnit	Ragnit	Szillen.	
Grünen (Grüneiten, Schun- willen), \approx <i>D.</i>	Ragnit	Ragnit	Szillen.	
Grünfelde, <i>G.</i>	Angerburg	Angerburg	Porziellen.	
Grünfelde, <i>D.</i> , <i>Rg.</i>	Osterode	Gilgenburg	Frögenau.	
Grünfelde, <i>D.</i>	Ragnit	Ragnit	Rautenberg (Bz. Gumbinnen).	
Grünfliess, \approx <i>D.</i> , <i>Oföst.</i> (früher Napiwodda)	Neidenburg	Neidenburg	Neidenburg.	
Grünhagen, <i>B.</i>	Geydaunen	Nordenburg	Nordenburg.	
Grünhagen, <i>Pfd.</i>	Pf. Holland	Pr. Holland	Grünhagen.	
Grünhaus, <i>Kol.</i>	Gumbinnen	Gumbinnen	Trakehnen (Bhf.).	
Grünhayn, <i>D.</i> , <i>Ab.</i> , <i>G.</i>	Wehlau	Tapiau	Grünhayn (Ostpr.).	
Grünheide, <i>G.</i> , <i>Wssm.</i>	Sensburg	Sensburg	Cruttinnen.	
Grünheide, <i>Kd.</i> , <i>Bh.</i> u. <i>G.</i>	Insterburg	Insterburg	Grünheide.	

Namen der Ortschaften.	Kreis.	Amtsgerichts- bezirk.	Bestellungs- Postanstalt.	Berichtigungen.
Grünheide, <i>Vw.</i>	Insterburg	Insterburg	Jodlauken.	
Grünheide, Alt- u. Neu-, <i>Kol., Fo.</i>	Ragnit	Ragnit	Schillkojen.	
Grünheide, <i>D.</i>	Labiau	Mehlauken	Nemonien.	
Grünheide, \approx <i>D., Fo.</i>	Oletzko	Marggrabowa	Orlowen.	
Grünheide, <i>Etbl.</i>	Pillkallen	Pillkallen	Schorellen.	
Grünheide, <i>G.</i>	Tilsit	Tilsit	Schillgallen.	
Grünheide, <i>G.</i>	Memel	Memel	Memel.	
Grünheide, <i>D.</i>	Memel	Memel	Norkaiten.	
Grünheide, <i>D.</i>	Darkehmen	Darkehmen	Sodehnen.	
Grünheide, <i>Vw.</i>	Darkehmen	Darkehmen	Tarputschen.	
Grünheide, <i>Fo.</i>	Allenstein	Wartenburg	Wartenburg (Ostpr.).	
Grünheide, Gross-, Klein-, <i>Rg.</i>	Braunsberg	Wormditt	Wormditt.	
Grünhöfchen, <i>G.</i>	Angerburg	Angerburg	Buddern.	
Grünhöfchen, <i>Ab.</i>	Heiligenbeil	Heiligenbeil	Heiligenbeil.	
Grünhöfchen, <i>Vw.</i>	Pr. Eylau	Landsberg	Pr. Eylau	
Grünhof, <i>Etbl.</i>	Insterburg	Insterburg	Insterburg	
Grünhof, <i>Etbl.</i>	Sensburg	Nikolaiken	Nikolaiken (Ostpr.).	
Grünhof, <i>Ab.</i>	Lötzen	Lötzen	Lötzen.	
Grünhof, <i>Fo.</i>	Ragnit	Wischwill	Usztillen.	
Grünhof, <i>Etbl.</i>	Niederung	Skaisgirren	Skaisgirren.	
Grünhof, <i>Etbl.</i>	Stallupönen	Stallupönen	Trakehnen (Bhf.).	
Grünhoff, <i>G.</i>	Rössel	Bischofstein	Bischdorf.	
Grünhoff, <i>Rg.</i>	Gerdauen	Gerdauen	Dietrichsdorf.	
Grünhoff, <i>Rg., D.</i>	Fischhausen	Königsberg	Könhoff (Ostpr.).	
Grünhoff, <i>Ab.</i>	Ortelsburg	Willenberg	Opaleniec.	
Grünhoff, <i>Vw.</i>	Pr. Eylau	Creuzburg	Tharau (Bhf.).	
Grünkrug, <i>Kr.</i>	Pillkallen	Pillkallen	Rautenberg (Bz. Gumbinnen).	
Grünlauken, Gross-, Klein-, <i>Fo., Etbl.</i>	Wehlau	Tapiau	Tapiau.	
Grünlinde, Klein-, <i>G., D., Fo.</i>	Wehlau	Tapiau	Grünhayn (Ostpr.).	
Grünlinde, <i>Vw.</i>	Heiligenbeil	Zinten	Kukehnen.	
Grünmühle, <i>M.</i>	Allenstein	Allenstein	Grieslienen.	
Grünmühle, <i>Wssm.</i>	Osterode	Hohenstein	Hermisdorf (Kr. Allenstein).	
Grünort, <i>Schlnh., Fo.</i>	Osterode	Osterode	Bieberswalde.	
Grünorter-Spitze, <i>Fo.</i>	Osterode	Osterode	Liebemühl.	
Grüntann, <i>Kol.</i>	Gerdauen	Gerdauen	Muldzen.	
Grünthal, <i>G.</i>	Friedland	Friedland	Böttchersdorf.	
Grünthal, <i>Etbl.</i>	Pr. Eylau	Pr. Eylau	Pr. Eylau.	
Grünthal, <i>Ab.</i>	Lyck	Lyck	Skomatzko.	
Grünthal, <i>G.</i>	Johannishurg	Arys	Dombrowken (Bz. Gumbinnen).	
Grünthal, <i>Gh.</i>	Memel	Memel	Memel.	
Grünwalde (Klein-Neumühl), <i>Vw.</i>	Wehlau	Allenburg	Allenburg.	
Grünwalde, <i>D.</i>	Angerburg	Angerburg	Benkheim.	
Grünwalde, <i>G.</i>	Darkehmen	Darkehmen	Darkehmen.	
Grünwalde, <i>Ab.</i>	Goldap	Goldap	Grabowen.	
Grünwalde, <i>D.</i>	Wehlau	Wehlau	Wehlau.	
Grünwalde, <i>D.</i>	Heiligenbeil	Heiligenbeil	Heiligenbeil.	
Grünwalde, <i>G.</i>	Fischhausen	Fischhausen	Heiligencreuz (Ostpr.).	
Grünwalde, <i>Fo.</i>	Gumbinnen	Gumbinnen	Judtschen.	
Grünwalde, <i>Fo.</i>	Labiau	Labiau	Pronitten.	

Namen der Ortschaften.	Kreis.	Amtsgerichts- bezirk.	Bestellungs- Postanstalt.	Berichtigungen.
Grünwalde, <i>≡ D.</i>	Pr. Eylau	Landsberg	Landsberg (Ostpr.).	
Grünwalde, <i>Vv.</i>	Friedland	Friedland	Friedland(Ostpr.).	
Grünwalde, <i>Fo.</i>	Wehlau	Wehlau	Puschdorf.	
Grünwalde, <i>G.</i>	Königsberg	Königsberg	Postnicken.	
Grünwalde (Spiergsten), <i>G.</i>	Lötzen	Rhein	Spiergsten.	
Grünwalde (Zalagirre), <i>D.</i>	Stallupönen	Stallupönen (Ostpr.)	Baibeln.	
Grünwalde, <i>≡ D., Fo.</i>	Ortelsburg	Ortelsburg	Schwentainen (Bz. Königsberg, Pr.).	
Grünwalde, <i>D.</i>	Pillkallen	Pillkallen	Rautenberg (Bz. Gumbinnen).	
Grünwalde, <i>G.</i>	Lötzen	Rhein	Rhein (Ostpr.).	
Grünwalde, <i>Kr., Fo.</i>	Tilsit	Tilsit	Tilsit.	
Grünwalde, <i>Alt-, G.</i>	Gumbinnen	Gumbinnen	Augstupönen.	
Grünwehr, <i>G.</i>	Heiligenbeil	Zinten	Perwilten.	
Grünweitsch (Kischen), <i>D.</i>	Stallupönen	Stallupönen	Stallupönen.	
Grünweitschen, <i>D., Dm.</i>	Gumbinnen	Gumbinnen	Walterkehmen.	
Grünwiese, <i>Rg., Wdh.</i>	Heiligenbeil	Zinten	Ludwigsort.	
Grünwiese, <i>Fo.</i>	Heiligenbeil	Zinten	Hernsdorf (Kr. Heiligenbeil).	
Grünwiese, <i>G.</i>	Sensburg	Sensburg	Sensburg.	
Grünwiese, <i>Wiesenwärterhaus</i>	Königsberg	Königsberg	Heiligenwalde.	
Grützau, <i>Vv.</i>	Rastenburg	Rastenburg	Langheim.	
Grusen (Grusen), <i>D.</i>	Johannisburg	Johannisburg (Ostpr.)	Kumilsko.	
Grumbeln <i>D.</i>	Memel	Prökuls	Lankuppen.	
Grumkowkeiten, <i>Etbl., Dm.</i>	Pillkallen	Pillkallen	Willuhnen.	
Grunau, <i>G., D.</i>	Sensburg	Sensburg	Rudwangen.	
Grunau, <i>D.</i>	Heiligenbeil	Heiligenbeil	Heiligenbeil.	
Grund, <i>Vv.</i>	Heiligenbeil	Heiligenbeil	Wolittnick.	
Grunden, <i>G.</i>	Angerburg	Angerburg	Kruglanken.	
Grundfeld, <i>G.</i>	Pr. Eylau	Creuzburg	Pr. Eylau.	
Grundheide, <i>B.</i>	Heiligenbeil	Heiligenbeil	Wolittnick.	
Grundhof, <i>Vv.</i>	Braunsberg	Braunsberg	Frauenburg (Ostpr.).	
Grundmühle - Hohendorf, <i>M.</i>	Pr. Holland	Pr. Holland	Reichenbach (Ostpr.).	
Grundmühle, <i>Etbl.</i>	Friedland	Bartenstein	Schippenbeil.	
Grundmühle, <i>M.</i>	Friedland	Schippenbeil	Langheim.	
Grundmühle, <i>M.</i>	Wehlau	Wehlau	Taplacken.	
Grüneberg (Grünberg), <i>B.</i>	Angerburg	Angerburg	Angerburg.	
Gruneiken (Gruneiken), <i>D.</i>	Darkehmen	Darkehmen	Bodschwingken.	
Grunenber, <i>D.</i>	Braunsberg	Braunsberg	Plasswich.	
Grunenfeld, <i>Rg., D.</i>	Heiligenbeil	Heiligenbeil	Lindenau (Kr. Heiligenbeil).	
Gruneiken (Gruneiken), <i>D.</i>	Darkehmen	Darkehmen	Bodschwingken.	
Grunswalde (Gronskow), <i>D.</i>	Goldap	Goldap	Neuendorf (Kr. Oletzko).	
Grusen (Gruhsen), <i>D.</i>	Johannisburg	Johannisburg (Ostpr.)	Kumilsko.	
Grutscheit - Joseph, <i>D.</i>	Tilsit	Tilsit	Neustubbern.	
Grutscheit-Jurgo (Saulen), <i>D.</i>	Tilsit	Tilsit	Coadjuthen.	
Grutschen (Wingeruppen), <i>D.</i>	Pillkallen	Pillkallen	Mallwischenken.	
Gryteiten (Grietischken), <i>Gry- tischken), D.</i>	Niederung	Heinrichswalde	Motzwethen.	
Grzybowen, <i>G., D.</i>	Lötzen	Lötzen	Stürlack.	
Gubehnen, <i>Ab.</i>	Wehlau	Tapiau	Eichen.	
Gubitten, <i>D.</i>	Mohrunen	Mohrunen	Horn.	

Namen der Ortschaften.	Kreis.	Amtsgerichts- bezirk.	Bestellungs- Postanstalt.	Berichtigungen.
Guddaschen, Gross- u. Klein-, D.	Ragnit	Ragnit	Kraupischken (Kr. Ragnit).	
Guddatschen, D.	Gumbinnen	Gumbinnen	Gumbinnen.	
Guddatschen, Ab.	Gumbinnen	Gumbinnen	Gerwischkehmen.	
Guddehlen, Alt-, Neu- (Gudehlen), G., Etbl.	Insterburg	Insterburg	Jodlauken.	
Guddeln, G.	Darkehmen	Darkehmen	Trempen.	
Gudden, D.	Tilsit	Tilsit	Pictupönen.	
Guddin (Gudinn), G.	Gumbinnen	Gumbinnen	Trakehnen (Bhf.).	
Gudell-Matz (Kuhllins), D.	Heydekrug	Heydekrug	Jugiaten.	
Gudellen (Zacku), D.	Stallupönen	Stallupönen	Mehlkehmen.	
Gudellen, Gross-, D.	Goldap	Goldap	Kiauten.	
Gudellen, Klein-, D.	Goldap	Goldap	Buylien.	
Gudellen, Vw.	Darkehmen	Darkehmen	Kunigehlen.	
Gudgallen, D., Vw.	Ragnit	Ragnit	Ragnit.	
Gudgallen, Neu-, Vw.	Ragnit	Ragnit	Ragnit.	
Guddin (Guddin), G.	Gumbinnen	Gumbinnen	Trakehnen (Bhf.).	
Gudlacken, G.	Wehlau	Wehlau	Damerau (Ostpr.).	
Gudlen (Chorbuden), D.	Gumbinnen	Gumbinnen	Pakallnischken.	
Gudnick, Rg.	Mohrungen	Mohrungen	Liebstadt (Ostpr.).	
Gudnik, ≈ D., G.	Rastenburg	Rastenburg	Rössel.	
Gudszen, D.	Ragnit	Ragnit	Budwethen.	
Gudszenzen, Alt- u. Neu-, (Laugallen)	Ragnit	Ragnit	Löbegallen.	
Gudwainen, D.	Darkehmen	Darkehmen	Buylien.	
Gudwaitchen, D.	Stallupönen	Stallupönen	Sodargen.	
Gudwallen, Etbl., G. u. D.	Darkehmen	Darkehmen	Darwallen.	
Gudwallen, Neu-, G.	Darkehmen	Darkehmen	Kunigehlen.	
Güldenboden, Bh.	Elbing	Elbing	Güldenboden.	
Güldenboden, D.	Mohrungen	Mohrungen	Mohrungen.	
Gündeln-Bachmann (Krucken- Jörge), D.	Memel	Memel	Memel.	
Gündeln-Urban, D.	Memel	Memel	Deutsch- Crottingen.	
Günthersdorf, G.	Pr. Holland	Pr. Holland	Reichenbach (Ostpr.).	
Güntlau, D.	Osterode	Gilgenburg	Marwalde.	
Guhren, Vw., Zg.	Pr. Holland	Mühlhausen	Schlobitten.	
Guhrenwalde, Vw., Ab.	Pr. Holland	Mühlhausen	Schlobitten.	
Guhsen, D.	Oletzko	Marggrabowa	Kowahlen.	
Guja, Gross- u. Neu-, D., G.	Angerburg	Angerburg	Engelstein.	
Guja, Klein-, G.	Angerburg	Angerburg	Nordenburg.	
Gulbenischken, D.	Goldap	Goldap	Gawaiten.	
Gumbelischken, Etbl.	Niederung	Heinrichswalde	Neukirch (Ostpr.).	
Gumbinnen, St.	Gumbinnen	Gumbinnen	Gumbinnen.	
Gundau, D., Wdh.	Wehlau	Allenburg	Gross-Engelau.	
Gunten, G.	Pr. Eylau	Bartenstein	Reddenau (Ostpr.).	
Gunthenen, D.	Königsberg	Königsberg	Liskaschaaken.	
Gurbischken, D.	Ragnit	Ragnit	Szillen.	
Gurdszen, Vw.	Stallupönen	Stallupönen	Trakehnen.	
Gurgsdn (Jurge-Jänken, Pallbyrren-Schwehlen), D.	Heydekrug	Heydekrug	Paszieszen.	
Gurkeln, D.	Sensburg	Nikolaiken	Schimonken.	
Gurken, D.	Johannisburg	Bialla	Bialla (Ostpr.).	
Gurken, D.	Ortelsburg	Ortelsburg	Schwentainen (Bz. Königsberg, Pr.).	
Gurnen, G., D.	Goldap	Goldap	Gurnen.	
Gurra, D.	Johannisburg	Arys	Arys.	

Namen der Ortschaften.	Kreis.	Amtsgerichts- bezirk.	Bestellungs- Postanstalt.	Berichtigungen.
Gurren, Alt-, Neu-, <i>D., G.</i>	Angerburg	Angerburg	Perlswalde.	
Gursken, <i>Etbl.</i>	Johannisburg	Johannisburg	Gutten.	
Gusenofen, <i>D.</i>	Osterode	Hohenstein	Biessellen.	
Gusken (Guszken), <i>D.</i>	Johannisburg	Johannisburg	Kumilsko.	
Gusken, <i>D.</i>	Lyck	Lyck	Lyck.	
Gustavshöhe, <i>Vw.</i>	Goldap	Goldap	Grabowen.	
Guszanika, <i>Kr., M.</i>	Sensburg	Sensburg	Rudezanny.	
Guszanika, <i>Oföst., Fo.</i>	Johannisburg	Johannisburg	Rudezanny.	
Guszken (Gusken), <i>D.</i>	Johannisburg	Johannisburg	Kumilsko.	
Gutenfeld, <i>D., Bh.</i>	Königsberg	Königsberg	Gutenfeld.	
Gutfeld, <i>D., Bh.</i>	Neidenburg	Neidenburg	Gutfeld.	
Guttstadt, <i>St., Ab., Zg.</i>	Heilsberg	Guttstadt	Guttstadt.	
Guttawutschen, <i>D.</i>	Insterburg	Insterburg	Reckeitschen.	
Gutten, <i>D., G.</i>	Oletzko	Marggrabowa	Kiöwen.	
Gutten, <i>D.</i>	Johannisburg	Bialla	Gross - Rosinsko.	
Gutten, <i>D.</i>	Johannisburg	Johannisburg	Gutten.	
Gutten, <i>D.</i>	Lötzen	Lötzen	Camionken.	
Gutten, <i>D.</i>	Johannisburg	Arys	Kessel.	
Guttenfeld, <i>Kd.</i>	Pr. Eylau	Landsberg	Lichtenfeld.	
Guttenwalde, <i>D.</i>	Sensburg	Sensburg	Peitschendorf.	
Guttpettern, <i>D.</i>	Pillkallen	Pillkallen	Schillehnen (Kr. Pillkallen).	
Guttschallen, <i>D.</i>	Wehlau	Wehlau	Gross - Schirrau.	
Guwöhnen, <i>Vw.</i>	Friedland	Domnau	Domnau.	
Gwilden, <i>D.</i>	Memel	Memel	Memel.	
Gygarren - Skerswethen (Kerschen, Gigarren- Skerswethen)	Ragnit	Ragnit	Jurgaitschen (Kr. Ragnit).	
Gygarren (Gigarren, Giggarn), <i>D.</i>	Ragnit	Ragnit	Jurgaitschen (Kr. Ragnit).	

Namen der Ortschaften.	Kreis.	Amtsgerichts- bezirk.	Bestellungs- Postanstalt.	Berichtigungen.
H.				
Haak, <i>D.</i>	Mohrungen	Saalfeld	Saalfeld (Ostpr.).	
Haarszen, \approx <i>D.</i>	Angerburg	Angerburg	Possessern.	
Haarszen, Neu-, <i>D.</i>	Angerburg	Angerburg	Possessern.	
Haasenbergr, \approx <i>D.</i>	Ortelsburg	Ortelsburg	Raschung.	
Haasenbergr, <i>D., Rg., Ab.</i>	Osterode	Osterode	Gross- Schmückwalde.	
Haaszzen, <i>G.</i>	Oletzko	Marggrabowa	Orlowen.	
Haderwaldhaus (Lindenhof), <i>Etbl.</i>	Friedland	Domnau	Domnau.	
Haferbeck, Gross-, Klein-, <i>D.,</i> <i>Rg., Fo.</i>	Pr. Eylau	Domnau	Uderwangen.	
Hafestrom, <i>Kd.</i>	Königsberg	Königsberg	Kalgen.	
Hagelsberg, <i>G.</i>	Ragnit	Ragnit	Ragnit.	
Hagenau, <i>D.</i>	Mohrungen	Mohrungen	Hagenau (Ostpr.).	
Hagenhorst, <i>Fo.</i>	Angerburg	Angerburg	Siewen.	
Haibuchenwerder, <i>Etbl.</i>	Wehlau	Tapiau	Grünhayn (Ostpr.).	
Halbendorf, <i>G.</i>	Pr. Eylau	Landsberg	Landsberg (Ostpr.).	
Halbe-Hufe, <i>Ab.</i>	Königsberg	Königsberg	Königsberg (Pr.).	
Hallwischken, \approx <i>D.</i>	Darkehmen	Darkehmen	Darkehmen.	
Hamerudau, <i>D.</i>	Ortelsburg	Ortelsburg	Ortelsburg.	
Hammer, <i>Etbl.</i>	Königsberg	Königsberg	Königsberg (Pr.).	
Hammergehzen, <i>Etbl., M.</i>	Johannisburg	Johannisburg	Plottowen.	
Hammersdorf, <i>G.</i>	Heiligenbeil	Heiligenbeil	Braunsberg (Ostpr.).	
Hanau, <i>D.</i>	Ortelsburg	Passenheim	Gr. Rauschken.	
Hannenthal, <i>Vic.</i>	Königsberg	Königsberg	Kuggen.	
Hans-Bischof (Berzischken, Dodischken), \approx <i>D.</i>	Heydekrug	Heydekrug	Saugen.	
Hansburg, <i>Vic.</i>	Neidenburg	Soldau	Illowo (Ostpr.).	
Hansenhof, <i>Wdh.</i>	Wehlau	Allenburg	Allenburg.	
Hansfelde, <i>G.</i>	Friedland	Friedland	Friedland(Ostpr.).	
Hanshagen, \approx <i>Kd.</i>	Pr. Eylau	Landsberg	Petershagen (Ostpr.).	
Hans-Hennig (Dötzken), <i>D.</i>	Memel	Memel	Carlsberg.	
Hans-Kunzen, <i>D.</i>	Memel	Memel	Carlsberg.	
Hans-Müller-Matz (Raddeilen- Peter), <i>G.</i>	Memel	Memel	Plicken.	
Hanspodieben (Tussainen, Tusseinen), \approx <i>G.</i>	Ragnit	Ragnit	Ragnit.	
Hans-Ramutten (Ramutten), <i>D.</i>	Heydekrug	Heydekrug	Ramutten.	
Hans-Sanden-Matz (Matz- Nausseden), <i>D.</i>	Heydekrug	Russ	Ackmenischken.	
Hans-Stallis, <i>D.</i>	Memel	Memel	Kgl. Schmelz.	
Hans-Sudmanten (Russeln), <i>D.</i>	Memel	Memel	Carlsberg.	
Hanswalde, <i>D., Rg.</i>	Heiligenbeil	Heiligenbeil	Eisenberg (Ostpr.).	
Hanswalde, <i>D.</i>	Wehlau	Allenburg	Friedland(Ostpr.).	
Hanswalde (Heydekrug), <i>Etbl.</i>	Darkehmen	Darkehmen	Trempen.	
Hanswalde, Gross-, Klein-, <i>D.</i> <i>Rg.</i>	Mohrungen	Saalfeld	Jäskendorf.	
Hanswalderthal, <i>G.</i>	Wehlau	Allenburg	Friedland(Ostpr.).	
Hardershoff, <i>G.</i>	Königsberg	Königsberg	Königsberg (Pr.).	
Harieshof, <i>Etbl.</i>	Königsberg	Königsberg	Königsberg (Pr.).	

Namen der Ortschaften.	Kreis.	Amtsgerichts- bezirk.	Bestellungs- Postanstalt.	Berichtigungen.
Harnowen, <i>D., Ab.</i>	Wehlau	Allenburg	Allenburg.	
Harpenthal, <i>G.</i>	Insterburg	Insterburg	Didlacken.	
Hartels, <i>D.</i>	Rastenburg	Rastenburg	Korschen.	
Hartels, <i>Vw.</i>	Gerdaunen	Gerdaunen	Friedenberg.	
Hartigsberg (Hartwigsberg), <i>Fo.</i>	Ragnit	Wischwill	Trappönen.	
Hartigswalde, <i>Oföst.</i>	Neidenburg	Neidenburg	Jedwabno.	
Hartwich, <i>Vw.</i>	Mohrungen	Liebstadt	Silberbach.	
Hartwischs, <i>Vw.</i>	Pr. Holland	Pr. Holland	Grünhagen.	
Hartwigsberg (Hartigsberg), <i>Fo.</i>	Ragnit	Wischwill	Trappönen.	
Haselau, <i>G.</i>	Heiligenbeil	Heiligenbeil	Bladiau.	
Hasenberg, <i>Vw.</i>	Heilsberg	Guttstadt	Liebstadt (Ostpr.).	
Hasenberg, <i>G.</i>	Wehlau	Tapiau	Tapiau.	
Hasenfeld (Haasenfeld) (Klein-Drutschlauken), <i>G.</i>	Insterburg	Insterburg	Kruschinnen.	
Hasselberg, Gross-, Klein-, <i>D., Rg., G.</i>	Heiligenbeil	Heiligenbeil	Lichtenfeld.	
Hasselbusch, <i>D.</i>	Pr. Holland	Pr. Holland	Güldenboden.	
Hasseldamm, <i>G., Zg.</i>	Pr. Eylau	Creuzburg	Tharau (Bhf.).	
Hasselhügel, <i>Etbl.</i>	Wehlau	Tapiau	Tapiau.	
Hasselpusch, <i>D., G.</i>	Heiligenbeil	Zinten	Hermisdorf (Kr. Heiligenbeil).	
Hausberg, <i>D.</i>	Heilsberg	Guttstadt	Guttstadt.	
Hausenberg, <i>Ab.</i>	Fischhausen	Fischhausen	Germau.	
Hausmühle, <i>M.</i>	Ortelsburg	Ortelsburg	Ortelsburg.	
Hechtwinkel, <i>Vw.</i>	Mohrungen	Mohrungen	Grossbestendorf.	
Hedwigsfelde, <i>D.</i>	Gerdaunen	Nordenburg	Kleingünie.	
Hedwigshöh, <i>Vw.</i>	Osterode	Gilgenburg	Marwalde.	
Heegewald, <i>Fo.</i>	Friedland	Friedland	Friedland (Ostpr.).	
Heeslicht, <i>D., Rg., M.</i>	Osterode	Gilgenburg	Gilgenburg.	
Hegewald, <i>Fo.</i>	Angerburg	Angerburg	Kutten.	
Heide zu Pohren, <i>D.</i>	Heiligenbeil	Zinten	Wolittnick.	
Heidekrug, <i>Vw.</i>	Wehlau	Tapiau	Tapiau.	
Heidelauken (Heidlaugen), <i>D.</i>	Pillkallen	Pillkallen	Schillehnen (Kr. Pillkallen).	
Heide-Maulen (Heyde-Maulen), <i>D.</i>	Königsberg	Königsberg	Kalgen.	
Heidemühle, <i>M.</i>	Neidenburg	Neidenburg	Neidenburg.	
Heidemühle, <i>M.</i>	Osterode	Hohenstein	Reichenau (Ostpr.).	
Heidenberg, <i>D.</i>	Labiau	Labiau	Laukischken.	
Heidendorf, Alt-, Neu-, <i>Kol.</i>	Labiau	Labiau	Nemonien.	
Heidenhof, <i>D.</i>	Heiligenbeil	Heiligenbeil	Heiligenbeil.	
Heide-Waldburg, <i>D., Gh.</i>	Königsberg	Königsberg	Brandenburg (Ostpr.).	
Heidlaugen (Heidelauken), <i>D.</i>	Pillkallen	Pillkallen	Schillehnen (Kr. Pillkallen).	
Heidlauken, Alt-, Neu-, <i>D., Kol.</i>	Labiau	Mehlauken	Petricken.	
Heiligelinde, <i>Mfl.</i>	Rastenburg	Rastenburg	Heiligelinde.	
Heiligenbeil, <i>St.</i>	Heiligenbeil	Heiligenbeil	Heiligenbeil.	
Heiligencreutz, <i>G., Kd.</i>	Fischhausen	Fischhausen	Heiligencreutz (Ostpr.).	
Heiligenfelde, <i>D.</i>	Heilsberg	Heilsberg	Heilsberg.	
Heiligenhof, <i>G.</i>	Heiligenbeil	Zinten	Zinten.	
Heiligenstein, <i>Rg.</i>	Gerdaunen	Gerdaunen	Wandlacken.	
Heiligenthal, <i>D.</i>	Heilsberg	Guttstadt	Heiligenthal.	
Heiligenwalde, <i>≡ D., Dm.</i>	Pr. Holland	Pr. Holland	Alddollstädt.	
Heiligenwalde, Neu-, Ober-, <i>Kd., Dm., Ab.</i>	Königsberg	Königsberg	Heiligenwalde.	

Namen der Ortschaften.	Kreis.	Amtsgerichts- bezirk.	Bestellungs- Postanstalt.	Berichtigungen.
Heiligenwaldstädt, <i>G.</i>	Königsberg	Königsberg	Heiligenwalde.	
Heilsberg, <i>St.</i>	Heilsberg	Heilsberg	Heilsberg.	
Heilsberg, <i>Vw.</i>	Ragnit	Ragnit	Ragnit.	
Heimannshof, <i>Vw.</i>	Friedland	Bartenstein	Bartenstein (Ostpr.).	
Heinrichau, <i>D.</i>	Osterode	Gilgenburg	Reichenau (Ostpr.).	
Heinrichsbruch, <i>Rg.</i>	Pr. Eylau	Landsberg	Wildenhoff.	
Heinrichsdorf, <i>D.</i>	Rössel	Bischofstein	Bischdorf.	
Heinrichsdorf, <i>Wdh.</i>	Rössel	Bischofstein	Bischofstein.	
Heinrichsdorf, <i>D.</i>	Friedland	Friedland	Friedland(Ostpr.).	
Heinrichsdorf, <i>D.</i>	Braunsberg	Braunsberg	Gross-Rautenberg (Bz.Königsberg).	
Heinrichsdorf, <i>Kd., Ab., Bh.</i>	Neidenburg	Soldau	Heinrichsdorf (Bz.Königsberg).	
Heinrichsdorf, <i>D.</i>	Osterode	Hohenstein	Grieslienen.	
Heinrichsdorf (Endrigkehmen), <i>G.</i>	Gumbinnen	Gumbinnen	Nemmersdorf.	
Heinrichsdorf, <i>D.</i>	Mohrungen	Saalfeld	Pr. Mark (Bz. Königsberg, Pr.).	
Heinrichsdorf, Gross-, Klein-, <i>D.</i>	Niederung	Heinrichswalde	Gr. Friedrichsdorf (Ostpr.).	
Heinrichsfelde, <i>G.</i>	Niederung	Kaukehmen	Palleiten.	
Heinrichsfelde, <i>G.</i>	Pillkallen	Pillkallen	Draugupönen.	
Heinrichshöfchen, <i>Ab.</i>	Pr. Eylau	Pr. Eylau	Pr. Eylau.	
Heinrichshöfen, <i>G.</i>	Sensburg	Sensburg	Sorquitten.	
Heinrichshöfen, <i>G.</i>	Rastenburg	Rastenburg	Rastenburg.	
Heinrichshöhe, <i>Vw.</i>	Sensburg	Sensburg	Ribben.	
Heinrichshof, <i>Vw.</i>	Friedland	Friedland	Allenburg.	
Heinrichshof, <i>Ab.</i>	Pr. Holland	Pr. Holland	Altdollstädt.	
Heinrichshof, <i>Ab.</i>	Mohrungen	Mohrungen	Mohrungen.	
Heinrichshof, <i>Vw.</i>	Gerdaun	Gerdaun	Friedenberg (Ostpr.).	
Heinrichshof, <i>Etbl.</i>	Gumbinnen	Gumbinnen	Gumbinnen.	
Heinrichshof, <i>Ab.</i>	Heiligenbeil	Heiligenbeil	Heiligenbeil.	
Heinrichshof, <i>Rg. u. Zg.</i>	Wehlau	Tapiau	Tapiau.	
Heinrichssorge, <i>Vw.</i>	Rastenburg	Rastenburg	Rudwangen.	
Heinrichssorge, <i>G., Vw.</i>	Sensburg	Sensburg	Rudwangen.	
Heinrichsthal, <i>Vw.</i>	Tilsit	Tilsit	Pictupönen.	
Heinrichswalde, <i>G.</i>	Angerburg	Angerburg	Kutten.	
Heinrichswalde, <i>D., G.</i>	Niederung	Heinrichswalde	Heinrichswalde (Ostpr.).	
Heinrichswalde, <i>Vw.</i>	Osterode	Gilgenburg	Frügenau.	
Heinrichswalde, <i>G.</i>	Pr. Eylau	Landsberg	Pr. Eylau.	
Heinriettenfeld, <i>Vw.</i>	Gerdaun	Gerdaun	Wandlacken.	
Heinriettenhof, <i>G.</i>	Osterode	Osterode	Osterode (Ostpr.).	
Heinriettenhof, <i>Rg., Vw.</i>	Pr. Eylau	Pr. Eylau	Pr. Eylau.	
Heinriettenhof, <i>G.</i>	Mohrungen	Liebstadt	Liebstadt (Ostpr.).	
Heinriettenhof, <i>Vw.</i>	Rastenburg	Rastenburg	Langheim.	
Heinriettenhof, <i>G.</i>	Rastenburg	Rastenburg	Tolksdorf.	
Heinriettenthal (Henriettenthal), <i>Fo.</i>	Johannisburg	Johannisburg	Hinter-Pogobien.	
Heinrikau, <i>Kd. u. M.</i>	Braunsberg	Wormditt	Heinrikau.	
Heistern, <i>D.</i>	Braunsberg	Mehlsack	Mehlsack.	
Helenenhof, <i>Vw.</i>	Heiligenbeil	Heiligenbeil	Braunsberg (Ostpr.).	
Hellmahnen, <i>D.</i>	Lyck	Lyck	Ostrokollen.	
Hempelshube, <i>Vw.</i>	Königsberg	Königsberg	Nautzken.	

Namen der Ortschaften.	Kreis.	Amtsgerichtsbezirk.	Bestellungs-Postanstalt.	Berichtigungen.
Henneberg, <i>Rg.</i>	Heiligenbeil	Heiligenbeil	Lindenau (Kr.Heiligenbeil).	
Hennig-Hans (Dötzken), <i>D.</i>	Memel	Memel	Carlsberg.	
Henriettenhof, <i>G.</i>	Mohrungen	Liebstadt	Liebstadt (Ostpr.).	
Henriettenhof, <i>G.</i>	Osterode	Osterode	Osterode (Ostpr.).	
Henriettenhof, <i>G.</i>	Rastenburg	Rastenburg	Tolksdorf.	
Heinrietenthal (Heinrietenthal), <i>Fo.</i>	Johannisburg	Johannisburg	Hinter-Pogobien.	
Hensels, <i>Vw.</i>	Pr. Holland	Mühlhausen	Schlodien.	
Henselshöfen, <i>Vw.</i>	Königsberg	Königsberg	Postnicken.	
Henskehmen (Duszen), <i>D.</i>	Pillkallen	Pillkallen	Mallwischken.	
Henskischken, Gross-, Klein-, <i>D., B.</i>	Pillkallen	Pillkallen	Henskischken.	
Hering, <i>Vw.</i>	Ortelsburg	Ortelsburg	Rheinswein.	
Hermanawolla (Karczanka), <i>G.</i>	Lötzen	Rhein	Jonaten.	
Hermanlöhnen, <i>D.</i>	Heydekrug	Heydekrug	Heydekrug.	
Hermannshof, <i>Etbl.</i>	Insterburg	Insterburg	Insterburg	
Hermannshof, <i>G.</i>	Sensburg	Sensburg	Eichmedien.	
Hermannshof, <i>Vw.</i>	Königsberg	Königsberg	Waldau (Ostpr.).	
Hermenau, Klein-, <i>Wdh.</i>	Mohrungen	Mohrungen	Liebstadt (Ostpr.).	
Hermenau, Gross-, <i>D.</i>	Mohrungen	Mohrungen	Georgenthal (Ostpr.).	
Hermenhagen, <i>D., Rg., Ab.</i>	Friedland	Bartenstein	Bartenstein (Ostpr.).	
Hermeningken, Gross- u. Klein-, <i>Vw.</i>	Labiau	Labiau	Nautzken.	
Herminehof (Julchenhof), <i>Vw.</i>	Goldap	Goldap	Kowahlen.	
Hermoneiten, <i>D.</i>	Pillkallen	Pillkallen	Uszballen.	
Hermsdorf, <i>D. u. Bh.</i>	Allenstein	Allenstein	Hermsdorf (Kr. Allenstein).	
Hermsdorf, <i>Kd., Ab.</i>	Pr. Holland	Pr. Holland	Hermsdorf (Kr. Pr. Holland).	
Hermsdorf, <i>D.</i>	Heiligenbeil	Zinten	Hermsdorf (Kr.Heiligenbeil).	
Herrendorf, <i>Vw.</i>	Friedland	Friedland	Friedland (Ostpr.).	
Herrendorf, <i>Kd.</i>	Pr. Holland	Mühlhausen	Mühlhausen (Ostpr.).	
Herrenwalde, <i>Etbl.</i>	Fischhausen	Fischhausen	Neukuhren.	
Herrlichkeit, <i>Vw.</i>	Mohrungen	Saalfeld	Schnellwalde.	
Hermannslölen, Neu-, <i>G., Etbl.</i>	Heydekrug	Heydekrug	Heydekrug.	
Herrmann-Plagsten (Kerlicken), <i>D.</i>	Heydekrug	Heydekrug	Heydekrug.	
Herrmannsdorf, <i>Fo.</i>	Braunsberg	Braunsberg	Braunsberg (Ostpr.).	
Herrmannsgut, <i>G.</i>	Heiligenbeil	Zinten	Kukehnen.	
Herrmannshof, <i>Fo.</i>	Rastenburg	Barten	Drengfurt.	
Herrmannshof, <i>G.</i>	Rastenburg	Barten	Barten.	
Herrmannshof, <i>Vw.</i>	Heiligenbeil	Zinten	Lichtenfeld.	
Herrmannshof, <i>Vw.</i>	Ortelsburg	Ortelsburg	Jablonken.	
Herrmannshof, <i>Ab.</i>	Oletzko	Marggrabowa	Marggrabowa.	
Herrmannswalde, <i>Ab.</i>	Heiligenbeil	Zinten	Perwilten.	
Herrmann-Wessat (Bluszen, Schlagweg-Peter), <i>D.</i>	Memel	Memel	Memel.	
Herzogsthal (Gerehlischken, Klein-, Jeralischken), <i>G.</i>	Goldap	Goldap	Bodschwingken.	
Herzogswalde, <i>D.</i>	Heiligenbeil	Heiligenbeil	Deutsch-Thierau.	
Herzogswalde, <i>Kd.</i>	Mohrungen	Liebstadt	Herzogswalde (Ostpr.).	
Herzwigrub, <i>G.</i>	Lötzen	Rhein	Rhein (Ostpr.).	

Namen der Ortschaften.	Kreis.	Amtsgerichts- bezirk.	Bestellungs- Postanstalt.	Berichtigungen.
Heybüchen, <i>Vw.</i>	Fischhausen	Königsberg	Laptau.	
Heybutten, <i>G.</i>	Lötzen	Lötzen	Alt-Krzywen.	
Heyde (Sizben), <i>D.</i>	Heydekrug	Heydekrug	Heydekrug.	
Heyde, <i>Rg., Vw.</i>	Friedland	Friedland	Friedland	(Ostpr.).
Heyde, <i>G.</i>	Königsberg	Königsberg	Powunden.	
Heyde, <i>Vw.</i>	Pr. Eylau	Creuzburg	Creuzburg	(Ostpr.).
Heydeberg, <i>G.</i>	Tilsit	Tilsit	Jonkugeleit.	
Heydebruch, <i>G.</i>	Sensburg	Nikolaiken	Nikolaiken	(Ostpr.).
Heydebruch-Szigallen (Schwenderischen), <i>G.</i>	Tilsit	Tilsit	Splitter.	
Heydebruch, <i>D.</i>	Ragnit	Wischwill	Nausseden.	
Heydekrug, <i>Mfl., G.</i>	Heydekrug	Heydekrug	Heydekrug.	
Heydekrug (Hanswalde), <i>Etbl.</i>	Darkehmen	Darkehmen	Trempen.	
Heydekrug, Gross-, Klein-, <i>D., G.</i>	Fischhausen	Königsberg	Powayen.	
Heyde-Maulen (Heide-Maulen), <i>D.</i>	Königsberg	Königsberg	Kalgen.	
Heydick, <i>D.</i>	Johannisburg	Johannisburg	Turoscheln.	
Heydtwalde, <i>Ofst., Fo.</i>	Angerburg	Angerburg	Bodschwingken.	
Heygerey (Eigarren), <i>D.</i>	Stallupönen	Stallupönen	Kassuben.	
Heynehof, <i>Etbl.</i>	Insterburg	Insterburg	Insterburg.	
Heysterbruch (Beynuhen), <i>Neu-, D.</i>	Darkehmen	Darkehmen	Kunigehlen.	
Heysterbruch, <i>Etbl.</i>	Insterburg	Insterburg	Insterburg.	
Hilf, <i>Rg.</i>	Friedland	Bartenstein	Bartenstein	(Ostpr.).
Himmelforth, <i>D.</i>	Mohrungen	Mohrungen	Mohrungen.	
Hinterdamerau, <i>Fo.</i>	Ortelsburg	Passenheim	Grammen.	
Hinterhufen (Amalienau), <i>G.</i>	Königsberg	Königsberg	Königsberg (Pr.).	
Hinterlinkuhnen, <i>D.</i>	Niederung	Heinrichswalde	Heinrichswalde	(Ostpr.).
Hinter-Lippa, <i>D.</i>	Johannisburg	Johannisburg	Wiartel.	
Hinter-Pogobien (Pogabien), <i>D.</i>	Johannisburg	Johannisburg	Hinter-Pogobien.	
Hinterwäldchen, <i>G.</i>	Niederung	Heinrichswalde	Heinrichswalde	(Ostpr.).
Hinterwalde, <i>G.</i>	Königsberg	Königsberg	Kobbelbude.	
Hinzbruch, <i>D.</i>	Osterode	Osterode	Locken.	
Hinzenhof, <i>Rg.</i>	Rastenburg	Rastenburg	Rastenburg	(Ostpr.).
Hirschau, <i>Fo.</i>	Fischhausen	Fischhausen	Sanctlorenz.	
Hirschberg, <i>Fo., Kol.</i>	Ragnit	Ragnit	Grünheide.	
Hirschberg, <i>≡ D., M., Ab.</i>	Osterode	Osterode	Osterode (Ostpr.).	
Hirschberg, <i>D.</i>	Allenstein	Wartenburg	Wartenburg	(Ostpr.).
Hirschberg, <i>Ab.</i>	Allenstein	Wartenburg	Gross-Purden.	
Hirschfeld, <i>D.</i>	Braunsberg	Braunsberg	Plasswich.	
Hirschfeld, <i>Zg.</i>	Wehlau	Tapiau	Goldbach	(Ostpr.).
Hirschfeld, <i>Kd.</i>	Pr. Holland	Pr. Holland	Hirschfeld	(Ostpr.).
Hirschken, <i>Vw.</i>	Heiligenbeil	Zinten	Hernsdorf (Kr. Heiligenbeil).	
Hirschkrug, <i>Etbl.</i>	Königsberg	Königsberg	Königsberg (Pr.).	
Hirschthal, <i>Fo.</i>	Goldap	Goldap	Theerbude.	
Hirschthal, <i>Etbl.</i>	Johannisburg	Johannisburg	Turoscheln.	
Hirschwalde, <i>Vw.</i>	Friedland	Bartenstein	Glommen.	
Hochberg, <i>Ab.</i>	Rastenburg	Rastenburg	Drengfurt.	

Namen der Ortschaften.	Kreis.	Amtsgerichts- bezirk.	Bestellungs- Postanstalt.	Berichtigungen.
Hochcarben, <i>Vw.</i>	Heiligenbeil	Heiligenbeil	Rosenberg (Kr. Heiligenbeil).	
Hoch-Karschau, <i>G.</i>	Königsberg	Königsberg	Königsberg (Pr.).	
Hochkrug, <i>Etbl.</i>	Königsberg	Königsberg	Kalgen.	
Hochlindenberg, <i>D.</i>	Gerdaunen	Nordenburg	Hochlindenberg.	
Hochmannshof, <i>Etbl.</i>	Pillkallen	Pillkallen	Rudszien.	
Hoch-Nubr, <i>Zg.</i>	Wehlau	Wehlau	Wehlau.	
Hoch-Szagmanten (Birkenfeld, Nettschunen), <i>G.</i>	Ragnit	Wischwill	Nausseden.	
Hodwalde, <i>D.</i>	Allenstein	Allenstein	Grossbuchwalde.	
Höfelhaus, <i>Fo.</i>	Wehlau	Tapiau	Pregelswalde.	
Höfchen, <i>Vw.</i>	Gerdaunen	Gerdaunen	Skandau.	
Höfen, <i>G.</i>	Mohrungen	Saalfeld	Wodigehnen.	
Höhe-Preussisch, <i>G.</i>	Lyck	Lyck	Prostken (Ostpr.).	
Höler-Chatoull, I. Abthl. (Thumellen), <i>D.</i>	Heydekrug	Heydekrug	Kolletzischen.	
Höler-Chatoull, II. Abthl. (Chatoull-Gritzaz, Neusass- Gritzaz), <i>D.</i>	Heydekrug	Heydekrug	Paszieszen.	
Hözlshöfchen, <i>D.</i>	Insterburg	Insterburg	Insterburg.	
Hoffmannshof, Neu-Maygun- nischken, Rittersfelde), <i>D.</i>	Gumbinnen	Gumbinnen	Walterkehmen.	
Hoffnung, <i>Etbl.</i>	Königsberg	Königsberg	Kalgen.	
Hoffnung, <i>Etbl.</i>	Königsberg	Königsberg	Kuggen.	
Hoffnung, <i>Kr., W.</i>	Mohrungen	Saalfeld	Maldenten.	
Hogendorf, <i>D.</i>	Braunsberg	Braunsberg	Hogendorf.	
Hohenau, <i>Etbl.</i>	Oletzko	Marggrabowa	Czychen.	
Hohenau, <i>Etbl.</i>	Lyck	Lyck	Skomatzko.	
Hohenberg, <i>Vw., Zg.</i>	Friedland	Friedland	Friedland (Ostpr.).	
Hohenberg, <i>Ab.</i>	Goldap	Goldap	Grabowen.	
Hohenberg, <i>D.</i>	Darkehmen	Darkehmen	Szabiennen.	
Hohenberg-Neuhof, <i>G.</i>	Ragnit	Ragnit	Szillen.	
Hohenberge, <i>D.</i>	Niederung	Kaukehmen	Gr. Krauleiden.	
Hohenbrück, <i>G.</i>	Darkehmen	Darkehmen	Bodschwingken.	
Hohendamerau, <i>G., Vw.</i>	Wehlau	Allenburg	Allenburg.	
Hohendorf, <i>Rg.</i>	Pr. Holland	Pr. Holland	Reichenbach (Ostpr.).	
Hohendorf, <i>≡ D.</i>	Neidenburg	Soldau	Soldau (Ostpr.).	
Hohenfeld, <i>D.</i>	Heilsberg	Guttstadt	Liebstadt (Ostpr.).	
Hohenfelde, <i>Rg.</i>	Friedland	Friedland	Friedland (Ostpr.).	
Hohenfürst, <i>≡ D.</i>	Heiligenbeil	Heiligenbeil	Eisenberg (Ostpr.).	
Hohenhagen, Gross- u. Klein- <i>Rg., D.</i>	Königsberg	Königsberg	Löwenhagen.	
Hohenrade, <i>Rg.</i>	Königsberg	Königsberg	Waldau (Ostpr.).	
Hohensprindt, <i>D.</i>	Niederung	Heinrichswalde	Neu- Argeningken.	
Hohenstein, <i>D.</i>	Friedland	Friedland	Böttchersdorf.	
Hohenstein, <i>St., Ab.</i>	Osterode	Hohenstein	Hohenstein (Ostpr.).	
Hohenstücken, <i>Ab.</i>	Wehlau	Tapiau	Grünhayn (Ostpr.).	
Hohenthal, <i>G.</i>	Rössel	Rössel	Rössel.	
Hohenwalde, <i>Rg.</i>	Heiligenbeil	Heiligenbeil	Eisenberg (Ostpr.).	
Hohenwiese, <i>D.</i>	Niederung	Heinrichswalde	Reatischken.	
Holländerei, Klein-, <i>Etbl.</i>	Königsberg	Königsberg	Königsberg (Pr.).	
Holländerei, <i>D.</i>	Wehlau	Wehlau	Puschdorf.	
Holländerkrug, <i>Ab.</i>	Pr. Holland	Pr. Holland	Neuendorf- Friedheim.	

Namen der Ortschaften.	Kreis.	Amtsgerichts- bezirk.	Bestellungs- Postanstalt.	Berichtigungen.
Holland, Neu-, <i>D.</i> , <i>Vw.</i>	Labiau	Labiau	Laukischken.	
Holland, Preussisch-, <i>St.</i> , <i>Afr.</i> , <i>Zg.</i>	Pr. Holland	Pr. Holland	Pr. Holland.	
Hollstädt, <i>G.</i>	Pr. Eylau	Creuzburg (Ostpr.)	Kukehnen.	
Hollstein, <i>Vw.</i>	Osterode	Osterode	Liebemühl.	
Hollstein, \approx <i>Rg.</i>	Königsberg	Königsberg	Königsberg (Pr.).	
Hollstein, Klein-, <i>Vw.</i>	Fischhausen	Königsberg	Metgethen.	
Holm, <i>Ab.</i>	Sensburg	Sensburg	Eichmedien.	
Holzschläger, <i>Etbl.</i>	Fischhausen	Königsberg	Cranz (Ostpr.).	
Holzschlägerei - Lindenau, <i>Etbl.</i>	Königsberg	Königsberg	Grosslindenau.	
Honigbaum, <i>Gm.</i>	Heiligenbeil	Zinten	Brandenburg (Ostpr.).	
Honigbaum, <i>G.</i>	Friedland	Schuppenbeil	Schuppenbeil.	
Hoofe, \approx <i>D.</i>	Pr. Eylau	Landsberg	Landsberg (Ostpr.).	
Hopfenau, <i>D.</i>	Insterburg	Insterburg	Gross - Bubainen.	
Hopfenbruch, <i>H.</i>	Pr. Holland	Mühlhausen	Lauck.	
Hopfenbruch, <i>Etbl.</i>	Stallupönen	Stallupönen	Stallupönen.	
Hopfengrund, <i>Etbl.</i>	Braunsberg	Braunsberg	Braunsberg (Ostpr.).	
Hopfenthal, <i>Vw.</i>	Angerburg	Angerburg	Kruglanken.	
Hoppenbruch, Gross-, <i>D.</i> , <i>Ab.</i>	Heiligenbeil	Heiligenbeil	Gross- Hoppenbruch.	
Hoppenbruch, Klein-, <i>D.</i> , <i>Chh.</i>	Heiligenbeil	Zinten	Ludwigsort.	
Hoppendorf, <i>D.</i>	Pr. Eylau	Landsberg	Wildenhoff.	
Hoppen - Michel, <i>D.</i>	Memel	Memel	Karkelbeck.	
Horn, <i>D.</i>	Mohrungen	Mohrungen	Horn.	
Hornsberg, <i>G.</i>	Osterode	Osterode	Bergfriede.	
Horst, <i>D.</i>	Königsberg	Königsberg	Löwenhagen.	
Horst, <i>Rg.</i>	Osterode	Osterode	Reichenau (Ostpr.).	
Horst, <i>Vw.</i>	Friedland	Schuppenbeil	Schuppenbeil.	
Hortlauken, <i>D.</i>	Fischhausen	Fischhausen	Cumehnen.	
Hubenhof, <i>G.</i>	Wehlau	Tapiau	Tapiau.	
Hubnicken, Gross-, Klein-, <i>D.</i> <i>Ab.</i>	Fischhausen	Fischhausen	Palmnicken.	
Hubnicken, Gross-, <i>Ab.</i>	Fischhausen	Fischhausen	Heiligencrutz (Ostpr.).	
Hülfe, <i>Vw.</i>	Königsberg	Königsberg	Liskaschaaken.	
Hülsenhof, <i>Vw.</i>	Mohrungen	Saalfeld	Gross-Arnsdorf.	
Hühnefeld, <i>D.</i>	Sensburg	Sensburg	Peitschendorf.	
Hütte, Alte, <i>Vw.</i>	Darkehmen	Darkehmen	Gross-Karpowen.	
Hütte, Gross- (Albrechtswalde), <i>D.</i>	Mohrungen	Saalfeld	Schnellwalde.	
Hufen, Vorder-, <i>Etbl.</i>	Königsberg	Königsberg	Königsberg (Pr.).	
Hufen, Mittel- u. Hinter-, <i>Etbl.</i>	Königsberg	Königsberg	Mittelhufen.	
Hugenberg, <i>Vw.</i>	Stallupönen	Stallupönen	Pillupönen.	
Huntenberg, <i>D.</i>	Braunsberg	Braunsberg	Braunsberg (Ostpr.).	
Husschnen, <i>D.</i>	Pr. Eylau	Creuzburg	Rositten (Kr. Pr. Eylau).	
Hutterie, <i>Vw.</i>	Königsberg	Königsberg	Trömpau.	

Namen der Ortschaften.	Kreis.	Amtsgerichts- bezirk.	Bestellungs- Postanstalt.	Berichtigungen.
I. (J).				
Jablonken, <i>≡ D.</i>	Neidenburg	Neidenburg	Jedwabno.	
Jablonken, <i>Dm. u. Zg.</i>	Ortelsburg	Ortelsburg	Jablonken.	
Jablonken, <i>Alt-, Neu-, Oföst., D.</i>	Osterode	Osterode	Alt-Jablonken.	
Jablon, <i>Ab.</i>	Johannisburg	Johannisburg	Johannisburg.	
Jablonnen, <i>G.</i>	Osterode	Gilgenburg	Gilgenburg.	
Jablonowo, <i>G.</i>	Osterode	Gilgenburg	Gilgenburg.	
Jablonsken, <i>D.</i>	Goldap	Goldap	Goldap.	
Jacken (Abschruten), <i>D.</i>	Ragnit	Ragnit	Kraupischken (Kr. Ragnit).	
Jacken, <i>G.</i>	Memel	Memel	Memel.	
Jackischken (Jäckicken, Jäckschubben), <i>D.</i>	Heydekrug	Russ	Spucken.	
Jackubben (Jakubben), <i>D.</i>	Johannisburg	Biälla	Kumilsko.	
Jacobimmen (Jacobinen), <i>D.</i>	Goldap	Goldap	Grabowen.	
Jacob-Köcken, <i>D.</i>	Memel	Memel	Memel.	
Jacob-Leisten, <i>D.</i>	Memel	Memel	Carlsberg.	
Jacob-Masuhren, <i>D.</i>	Memel	Memel	Memel.	
Jacob-Nausseden (Birbinschen), <i>D.</i>	Memel	Memel	Dawillen.	
Jacob-Paupeln, <i>D.</i>	Memel	Memel	Deutsch- Crottingen.	
Jacob-Pippirn, <i>D.</i>	Memel	Memel	Plicken.	
Jacobsberg, <i>Fo., Gh.</i>	Allenstein	Allenstein	Allenstein.	
Jacobsdorf, <i>D.</i>	Wehlau	Wehlau	Taplacken.	
Jacobs-Eszer, <i>Ans.</i>	Niederung	Kaukehmen	Jodgallen.	
Jacobsthal, <i>Viv.</i>	Osterode	Hohenstein	Waplitz.	
Jacobswalde, <i>G.</i>	Ortelsburg	Willenberg	Lipowitz.	
Jacob-Szodeiken (Lankutten), <i>D.</i>	Memel	Memel	Deutsch- Crottingen.	
Jacob-Thaleiken, <i>D.</i>	Memel	Memel	Deutsch- Crottingen.	
Jacob-Titzkus, <i>Gm.</i>	Tilsit	Tilsit	Jonkugeleit.	
Jacob-Todden (Rubbeln), <i>D.</i>	Memel	Memel	Dawillen.	
Jacobowen (Jacobsdorf), <i>D.</i>	Sensburg	Sensburg	Alt-Kossewen.	
Jacobowo, <i>Ab.</i>	Osterode	Gilgenburg	Gilgenburg.	
Jadden, <i>D.</i>	Allenstein	Wartenburg	Tollack.	
Jäckicken (Jackischken, Jäckschubben), <i>D.</i>	Heydekrug	Russ	Schakuhnen.	
Jäcknitz, <i>G.</i>	Heiligenbeil	Zinten	Zinten.	
Jäckstein (Jeckstein), <i>D.</i>	Gumbinnen	Gumbinnen	Dinglauken.	
Jaczischken, siehe Jatzischken.				
Jägenberg, <i>G.</i>	Tilsit	Tilsit	Kallwen.	
Jägerhof, <i>Wdh.</i>	Pr. Eylau	Landsberg	Worienen.	
Jägerhof, <i>≡ Ab.</i>	Niederung	Skaisgirren	Skaisgirren.	
Jägerischken, <i>G.</i>	Tilsit	Tilsit	Kallwen.	
Jägerischken, <i>Alt- u. Neu-, D.</i>	Tilsit	Tilsit	Kallwen.	
Jägeritten, <i>Fo., M.</i>	Braunsberg	Braunsberg	Mühlhausen (Ostpr.).	
Jägerkrug, <i>D.</i>	Ragnit	Ragnit	Szemlauken.	
Jägerkrug, <i>≡ Hyr.</i>	Wehlau	Wehlau	Taplacken.	
Jägersdorf, <i>D., M.</i>	Wehlau	Allenburg	Allenburg.	
Jägersdorf, <i>≡ D., G.</i>	Neidenburg	Neidenburg	Muschaken.	
Jägersdorf, <i>Gross-, D.</i>	Insterburg	Insterburg	Norkitten.	
Jägersdorf, <i>Klein-, D.</i>	Insterburg	Insterburg	Puschdorf.	
Jägershof, <i>Viv.</i>	Darkehmen	Darkehmen	Grosskarpowen.	

Namen der Ortschaften.	Kreis.	Amtsgerichts- bezirk.	Bestellungs- Postanstalt.	Berichtigungen.
Jägersthal (Malonelen), <i>G.</i>	Stallupönen	Stallupönen	Nassawen.	
Jägerswalde, <i>G., Zg.</i>	Sensburg	Sensburg	Alt - Ukta.	
Jägerswalde, <i>Vw.</i>	Pillkallen	Pillkallen	Warnakallen.	
Jäger - Tactau, <i>G.</i>	Labiau	Labiau	Pronitten.	
Jägerthal, <i>G. u. Ab.</i>	Königsberg	Königsberg	Postnicken.	
Jäglack, Neu-, <i>Vw.</i>	Rastenburg	Barten	Drengfurt.	
Jäglack, <i>D., Fo.</i>	Rastenburg	Barten	Drengfurt.	
Jäglack, \approx <i>G.</i>	Rastenburg	Barten	Drengfurt.	
Jänischken, \approx <i>D.</i>	Insterburg	Insterburg	Didlacken.	
Jänischken (Tutteln), <i>D.</i>	Pillkallen	Pillkallen	Draugupönen.	
Jänken (Jurge) (Gurgsdn, Pallbyrren, Schwehlen), <i>D.</i>	Heydekrug	Heydekrug	Paszieszen.	
Jäskeim, <i>D.</i>	Königsberg	Königsberg	Seepothen.	
Jäskendorf, Neu, <i>Rg., Vw.</i>	Mohrungen	Saalfeld	Jäskendorf.	
Jagdbude, <i>D.</i>	Goldap	Goldap	Rominten.	
Jagdhaus, <i>Fo.</i>	Insterburg	Insterburg	Matheningken.	
Jagdzeugmeisterwiese, <i>Etbl.</i>	Königsberg	Königsberg	Gross - Baum.	
Jagelleck, <i>Wdh.</i>	Osterode	Hohenstein	Hohenstein (Ostpr.).	
Jaggeln, <i>D.</i>	Darkehmen	Darkehmen	Szabienen.	
Jagodnen, Gross-, <i>D.</i>	Lötzen	Lötzen	Rydzewen.	
Jagodnen, Klein-, <i>G.</i>	Lötzen	Lötzen	Schimonen.	
Jagotschen, <i>D.</i>	Darkehmen	Darkehmen	Petrelskemen.	
Jagschen, <i>D.</i>	Memel	Prökuls	Lankuppen.	
Jagschen, Gross-, <i>D.</i>	Memel	Memel	Plicken.	
Jagschen - Jugs (Ökslinden), <i>D.</i>	Heydekrug	Heydekrug	Jugnaten.	
Jagschen, Klein-, <i>D.</i>	Memel	Memel	Plicken.	
Jagstellen (Jagsten), \approx <i>D.</i>	Heydekrug	Heydekrug	Jugnaten.	
Jagsten, <i>D.</i>	Niederung	Skaisgirren	Skaisgirren.	
Jagsten (Jagstellen), \approx <i>D.</i>	Heydekrug	Heydekrug	Jugnaten.	
Jagutten, <i>D.</i>	Memel	Memel	Deutsch- Crottingen.	
Jahn - Alszeiken, <i>D.</i>	Memel	Memel	Deutsch- Crottingen.	
Jahnen, Gross- u. Klein-, <i>D., Fo.</i>	Darkehmen	Darkehmen	Rogahlen.	
Jahn - Jodeischen, <i>D.</i>	Memel	Memel	Carlsberg.	
Jahn - Patra (Patrajahnen), <i>D.</i>	Memel	Memel	Deutsch- Crottingen.	
Jahn - Ramutten, <i>D.</i>	Memel	Memel	Immersatt.	
Jahn - Schuscheiken (Luszen), <i>D.</i>	Memel	Memel	Memel.	
Jahn - Tiedtern, <i>D.</i>	Memel	Memel	Kgl. Schmelz.	
Jakischken, <i>Gm.</i>	Heydekrug	Russ	Spucken.	
Jakobinen (Jakobinnen), <i>D.</i>	Goldap	Goldap	Grabowen.	
Jakobsdorf (Jacobowen), \approx <i>D.</i>	Sensburg	Sensburg	Alt - Kossewen.	
Jakobs - Eszer, <i>Etbl.</i>	Niederung	Kaukehmen	Petricken.	
Jakobnitzkus (Weidszenten), <i>D.</i>	Tilsit	Tilsit	Jonkugeleit.	
Jakubben (Jackubben), <i>D.</i>	Johannisburg	Bialla	Kumilsko.	
Jakunowen, <i>D.</i>	Angerburg	Angerburg	Angerburg.	
Jakunowken, \approx <i>D.</i>	Angerburg	Angerburg	Kutten.	
Jakunowkenberg, <i>D.</i>	Angerburg	Angerburg	Kutten.	
Janeiken - Gerge (Jankeiten), <i>D.</i>	Memel	Memel	Deutsch- Crottingen.	
Janellen, <i>D.</i>	Angerburg	Angerburg	Benkheim.	
Janina, <i>Etbl.</i>	Johannisburg	Johannisburg	Hinter - Pogobien.	
Janischken, \approx <i>G.</i>	Memel	Memel	Memel.	
Jankeiten (Janeiken - Gerge),	Memel	Memel	Deutsch- Crottingen.	

Namen der Ortschaften.	Kreis.	Amtsgerichts- bezirk.	Bestellungs - Postanstalt.	Berichtigungen.
Jankendorf, <i>Vw.</i>	Rastenburg	Rastenburg	Rastenburg (Ostpr.).	
Jankenwalde, <i>D., Rg.</i>	Rastenburg	Barten	Drengfurt.	
Jankowen, <i>D.</i>	Ortelsburg	Willenberg	Willenberg.	
Jankowitz, <i>≡ D., Rg.</i>	Osterode	Gilgenburg	Grossgardiennen.	
Janowen, <i>D.</i>	Sensburg	Sensburg	Sensburg.	
Janowen, <i>Vw.</i>	Johannisburg	Arys	Stotzken.	
Jantzonsruhe, <i>Etbl.</i>	Insterburg	Insterburg	Carlswalde.	
Januschkau, <i>D., G., Kol. u. Ab.</i>	Osterode	Hohenstein	Wittmannsdorf.	
Januszen-Gerbe (Klipsten), <i>D.</i>	Memel	Memel	Laugallen.	
Jarft, <i>G. u. Vw.</i>	Heiligenbeil	Heiligenbeil	Bladiau.	
Jaschken, <i>D.</i>	Oletzko	Marggrabowa	Marggrabowa.	
Jaschkowen, <i>D.</i>	Johannisburg	Johannisburg	Wiarfel.	
Jaschonken (Jeroschen), <i>Etbl.</i>	Johannisburg	Johannisburg	Kumilsko.	
Jaskenbruch, <i>Rg.</i>	Osterode	Hohenstein	Wittigwalde.	
Jatzischken (Jaczischken), <i>G.</i>	Heydekrug	Heydekrug	Minge.	
Jauer, Gross- u. Klein-, <i>D.</i>	Lötzen	Rhein	Salza (Ostpr.).	
Jauer, Klein-, <i>G., Ab.</i>	Lötzen	Rhein	Nikolaiken (Ostpr.).	
Jaugehnen, <i>D.</i>	Fischhausen	Königsberg	Pobethen.	
Jautecken, <i>≡ G.</i>	Darkehmen	Darkehmen	Kowarren.	
Jautelischken, <i>D.</i>	Ragnit	Ragnit	Ober-Eisseln.	
Jaxen, <i>G.</i>	Fischhausen	Königsberg	Mollehnen.	
Jaybutten, <i>D.</i>	Neidenburg	Neidenburg	Neidenburg.	
Ibenberg, <i>≡ D.</i>	Niederung	Heinrichswalde	Neukirch (Ostpr.).	
Ibenhorst, <i>Oföst.</i>	Heydekrug	Russ	Ackmenischken.	
Idashof, <i>G.</i>	Wehlau	Allenburg	Gross-Engelau.	
Ikschen (Ikschen, Jeschken), <i>D.</i>	Ragnit	Ragnit	Ober-Eisseln.	
Jebblonsken, <i>D.</i>	Goldap	Goldap	Goldap.	
Jebramken, <i>D.</i>	Lyck	Lyck	Wischniewen.	
Jebrammen, <i>D.</i>	Johannisburg	Bialla	Gross-Rosinsko.	
Jeckstein (Jäckstein), <i>D.</i>	Gumbinnen	Gumbinnen	Dinglauken.	
Jecksterken, <i>G.</i>	Tilsit	Tilsit	Pogegen.	
Jecksterken, Neu- u. Alt-, <i>G.</i>	Tilsit	Tilsit	Pogegen.	
Jedamken, <i>D.</i>	Lötzen	Lötzen	Milken.	
Jedwabno, <i>Kd., Fo.</i>	Neidenburg	Neidenburg	Jedwabno.	
Jedwilleiten (Uszkurwe), <i>D.</i>	Niederung	Heinrichswalde	Heinrichswalde (Ostpr.).	
Jedwilleiten, <i>D., Kr.</i>	Niederung	Heinrichswalde	Motzwithen.	
Jedwilleiter-Wiesen, <i>Etbl.</i>	Niederung	Kaukehmen	Reatischken.	
Jeesau, <i>Rg.</i>	Rastenburg	Rastenburg	Rastenburg (Ostpr.).	
Jeesau, <i>Wdh.</i>	Rastenburg	Rastenburg	Pülz.	
Jegliak, <i>Fo.</i>	Johannisburg	Johannisburg	Turoscheln.	
Jegliinnen, <i>Gm.</i>	Johannisburg	Bialla	Drygallen.	
Jegliinnen, <i>D. u. Fo.</i>	Johannisburg	Johannisburg	Johannisburg (Ostpr.).	
Jegodnen, <i>D.</i>	Johannisburg	Johannisburg	Johannisburg (Ostpr.).	
Jegodschen, <i>Fo.</i>	Johannisburg	Johannisburg	Johannisburg (Ostpr.).	
Jegothen (Gegothen), <i>D.</i>	Heilsberg	Heilsberg	Heilsberg.	
Jekschen (Ikschen), <i>D.</i>	Ragnit	Ragnit	Ragnit.	
Jelitken, <i>D.</i>	Oletzko	Marggrabowa	Kiöwen.	
Jellinowen, <i>D.</i>	Ortelsburg	Ortelsburg	Rheinswein.	
Jendreyken, <i>D.</i>	Lyck	Lyck	Borszymmen.	
Jentkutkampen, <i>≡ D.</i>	Stallupönen	Stallupönen	Jucknischken.	
Jennen, <i>D.</i>	Insterburg	Insterburg	Aulowöhnen.	

Namen der Ortschaften.	Kreis.	Amtsgerichts- bezirk.	Bestellungs- Postanstalt.	Berichtigungen.
Jennen-Culmen (Grabben), <i>D.</i>	Tilsit	Tilsit	Pictupönen.	
Jennuttischken (Kermuschienen), <i>D.</i>	Darkehmen	Darkehmen	Wilhelmsberg.	
Jeralischken (Herzogsthal, Kl. Gerehlischken), <i>G.</i>	Goldap	Goldap	Bodschwingken.	
Jerlauken, <i>Rg.</i>	Pr. Eylau	Creuzburg	Pr. Eylau.	
Jeromin, <i>D.</i>	Ortelsburg	Ortelsburg	Friedrichsfelde (Ostpr.).	
Jeroschen (Jaschonken), <i>Etbl.</i>	Johannisburg	Johannisburg	Kumilsko.	
Jerusalem, <i>G.</i>	Königsberg	Königsberg	Königsberg (Pr.).	
Jerutten, Gross-, <i>D.</i>	Ortelsburg	Ortelsburg	Friedrichsfelde (Ostpr.).	
Jerutten, Neu-, <i>D.</i>	Ortelsburg	Ortelsburg	Schwentainen (Bz. Königsberg).	
Jesau, <i>G.</i>	Pr. Eylau	Creuzburg	Tharau (Bhf.).	
Jeschken (Ikschen, Iekschken), <i>D.</i>	Ragnit	Ragnit	Ober-Eissehn.	
Jeschonnek, <i>Ab.</i>	Osterode	Hohenstein	Kurken.	
Jeschonowitz, <i>D.</i>	Ortelsburg	Ortelsburg	Willenberg.	
Jessatschen, <i>D.</i>	Goldap	Goldap	Tollmingkehmen.	
Jessen, <i>D.</i>	Insterburg	Insterburg	Karlene.	
Jestwethen (Geswethen), <i>D.</i>	Ragnit	Ragnit	Ober-Eissehn.	
Jesziorken (Jetziorken), <i>D.</i>	Lötzen	Rhein	Stürlack.	
Jesziorken (Jeziorken), <i>Fo.</i>	Sensburg	Nikolaiken	Rhein (Ostpr.).	
Jesziorken, Gross- u. Klein-, <i>D., Ab.</i>	Goldap	Goldap	Grabowen	
Jeszirowsken, \approx <i>D.</i>	Angerburg	Angerburg	Kruglanken.	
Jeszirowsken, <i>D.</i>	Lyck	Lyck	Jucha (Ostpr.).	
Jettkandt-Reischen, <i>D.</i>	Memel	Memel	Deutsch- Crottingen.	
Jettkanten (Jettkanten), <i>D.</i>	Ragnit	Ragnit	Buttkuhnen.	
Jettschen (Gettschen), <i>D.</i>	Tilsit	Tilsit	Lompönen.	
Jettschen, <i>D.</i>	Ragnit	Ragnit	Krapischken (Kr. Ragnit).	
Jetziorken (Jesziorken), <i>D.</i>	Lötzen	Lötzen	Stürlack.	
Jewonischken, <i>D.</i>	Darkehmen	Darkehmen	Darkehmen.	
Jeworken, <i>M.</i>	Oletzko.	Marggrabowa	Mierunskén.	
Jeziorken (Jesziorken), <i>Fo.</i>	Sensburg	Nikolaiken	Rhein (Ostpr.).	
Ihlnicken, <i>D.</i>	Fischhausen	Fischhausen	Heiligencreutz (Ostpr.).	
Ikschen (Jekschen, Jeschken), <i>D.</i>	Ragnit	Ragnit	Ober-Eissehn.	
Ilaudszen (Ilauszen), <i>D.</i>	Ragnit	Ragnit	Szillen.	
Ilgauden-Mauserim (Kibelksten), <i>D.</i>	Memel	Memel	Deutsch- Crottingen.	
Ilgauden-Paul, <i>Vv.</i>	Memel	Memel	Memel.	
Ilgegahnen (Skrauden-Görge), <i>D.</i>	Memel	Memel	Carlsberg.	
Ilgenthal, <i>Etbl.</i>	Oletzko	Marggrabowa	Czychen.	
Ilischken, Alt-, Neu-, \approx <i>D., Vv.</i>	Wehlau	Wehlau	Taplacken.	
Illgossen, <i>D.</i>	Darkehmen	Darkehmen	Sodehnen.	
Illmen, Gross- u. Klein-, <i>D., G.</i>	Darkehmen	Darkehmen	Kowarren.	
Illmen (Wald), <i>G.</i>	Darkehmen	Darkehmen	Kowarren.	
Illowo, <i>D., Rg., Bh.</i>	Neidenburg	Soldau	Illowo (Ostpr.).	
Ilmsdorf, \approx <i>D.</i>	Gerdauen	Gerdauen	Muldszen.	
Ilmsdorf, Klein-, <i>Fo.</i>	Wehlau	Allenburg	Allenburg	
Imbärwalde (Bärwalde), <i>G.</i>	Labiau	Labiau	Goldbach (Ostpr.).	
Imionken (Pogorszelski), <i>G.</i>	Lyck	Lyck	Borszymmen.	
Immersatt, <i>D.</i>	Memel	Memel	Immersatt.	
Immionneck (Faulbruch), <i>G.</i>	Johannisburg	Johannisburg	Johannisburg (Ostpr.).	
Immionken, <i>G.</i>	Lötzen	Lötzen	Lötzen.	
Immionken (Prostkerguth), <i>G.</i>	Oletzko	Marggrabowa	Marggrabowa.	

Namen der Ortschaften.	Kreis.	Amtsgerichts- bezirk.	Bestellungs- Postanstalt.	Berichtigungen.
Imten, <i>D., G., M.</i>	Wehlau	Tapiau	Tapiau.	
Ingelheim, <i>Vw.</i>	Ortelsburg	Ortelsburg	Rheinswein.	
Ingken, <i>D.</i>	Memel	Memel	Memel.	
Inglauden, <i>D.</i>	Pillkallen	Pillkallen	Schillehnen (Kr. Pillkallen).	
Inrückcn, <i>Vw.</i>	Mohrungen	Mohrungen	Quittainen.	
Inse, Alt-, Gross-, Klein-, <i>D.</i>	Niederung	Kaukehmen	Inse.	
Inselhäuser, <i>D., Hgr.</i>	Fischhausen	Königsberg	Cranz (Ostpr.).	
Insterburg, <i>St., Fo., Zg.</i>	Insterburg	Insterburg	Insterburg.	
Insterburg-Althof, <i>G.</i>	Insterburg	Insterburg	Insterburg.	
Inultzen (Inulzen), <i>D.</i>	Sensburg	Sensburg	Barranowen.	
Joachimowen, <i>Wdh.</i>	Sensburg	Sensburg	Sorquitten.	
Joachimowo, <i>Vw.</i>	Osterode	Hohenstein	Wittigwalde.	
Joachimsthal, <i>Etbl.</i>	Oletzko	Marggrabowa	Marggrabowa.	
Jockeln (Buttkus-Willkmeden), <i>D.</i>	Heydekrug	Heydekrug	Norkaiten.	
Jockeln (Jokeln), <i>G.</i>	Gumbinnen	Gumbinnen	Walterkehmen.	
Jockien (Augkszalöpen), <i>D.</i>	Stallupönen	Stallupönen	Bilderweitschen.	
Jodbängen (Laukogallen), <i>D.</i>	Insterburg	Insterburg	Aulowöhnen.	
Jodeglienen, <i>D.</i>	Gerdaun	Gerdaun	Muldzen.	
Jodeglienen (Päschken), <i>D.</i>	Pillkallen	Pillkallen	Willuhnen.	
Jodeglien, <i>Etbl.</i>	Memel	Memel	Prökuls.	
Jodeiken, <i>D.</i>	Wehlau	Wehlau	Damerau (Ostpr.).	
Jodeiken-Dargwill (Kullischken), <i>D.</i>	Memel	Memel	Laugallen.	
Jodeischen - Jahn, <i>D.</i>	Memel	Memel	Carlsberg.	
Jodekrandt - Naujeningken, <i>D.</i>	Heydekrug	Heydekrug	Russ (Ostpr.).	
Jodelkehmen (Jodszen), <i>D.</i>	Stallupönen	Stallupönen	Trakehnen.	
Jodgallen, <i>D., Ans.</i>	Niederung	Kaukehmen	Jodgallen.	
Jodicken, <i>D.</i>	Memel	Prökuls	Aglonen.	
Jodischken, <i>D.</i>	Heydekrug	Russ	Ackmenischken.	
Jodlauken, <i>Kd.</i>	Insterburg	Insterburg	Jodlauken.	
Jodlauken, <i>D.</i>	Tilsit	Tilsit	Stonischken.	
Jodpiaunen (Dozischken, Jundszen, Robkojen), <i>D.</i>	Tilsit	Tilsit	Robkojen.	
Jodplaucken (Paszleidszen), <i>D.</i>	Ragnit	Ragnit	Draugupönen.	
Jodraggen, <i>Etbl.</i>	Heydekrug	Russ	Ackmenischken.	
Jodringkehmen, Neu-, <i>D., M.</i>	Stallupönen	Stallupönen	Eydtkubnen.	
Jodschinn, <i>D.</i>	Darkehmen	Darkehmen	Darkehmen.	
Jodszeidszen (Petrukschen), <i>D.</i>	Gumbinnen	Gumbinnen	Judtschen.	
Jodszahlen (Jodsallen), <i>≡ D.</i>	Pillkallen	Pillkallen	Schirwindt.	
Jodszeihen, <i>D.</i>	Ragnit	Ragnit	Szillen.	
Jodszen, <i>D.</i>	Pillkallen	Pillkallen	Mallwischken.	
Jodszen (Jodelkehmen), <i>D.</i>	Stallupönen	Stallupönen	Trakehnen.	
Jodszen, <i>D.</i>	Gumbinnen	Gumbinnen	Walterkehmen.	
Jodszen, <i>D.</i>	Pillkallen	Pillkallen	Willuhnen.	
Jodszlauken, <i>G.</i>	Gumbinnen	Gumbinnen	Trakehnen.	
Jodszuhnen, <i>D.</i>	Darkehmen	Darkehmen	Kuddern.	
Jodszuhnen, <i>D.</i>	Pillkallen	Pillkallen	Schirwindt.	
Jodupchen, <i>D.</i>	Gumbinnen	Gumbinnen	Stannaitschen.	
Jodupönen (Smailen), <i>D.</i>	Pillkallen	Pillkallen	Smailen.	
Jodupönen, <i>D.</i>	Pillkallen	Pillkallen	Schirwindt.	
Jodupönen, <i>Fo.</i>	Goldap	Goldap	Szittkehmen.	
Jodupönen, Gross- (Kaul- ballen), <i>D.</i>	Pillkallen	Pillkallen	Rautenberg (Bz. Gumbinnen).	
Jodupönen, Klein- (Kickschen), <i>D.</i>	Pillkallen	Pillkallen	Löbogallen.	
Jodupp, Gross- (Czarnowken), <i>Vw.</i>	Goldap	Goldap	Plautzkehmen.	
Jodupp, Mittel-, <i>D.</i>	Goldap	Goldap	Plautzkehmen.	

Namen der Ortschaften.	Kreis.	Amtsgerichts- bezirk.	Bestellungs- Postanstalt.	Berichtigungen.
Jodupp, Klein-, <i>Kol.</i>	Goldap	Goldap	Rominten.	
Jodzulnen, <i>D., G.</i>	Gumbinnen	Gumbinnen	Angstupönen.	
Jögsden, <i>D.</i>	Tilsit	Tilsit	Coadjuthen.	
Jörkischken, \cong <i>D.</i>	Goldap	Goldap	Goldap.	
Joganden, <i>D., G.</i>	Tilsit	Tilsit	Willkischken.	
Jogelehnen, <i>D.</i>	Gumbinnen	Gumbinnen	Buylien.	
Jogeln, <i>D.</i>	Stallupönen	Stallupönen	Görritten.	
Jogschen, <i>D.</i>	Pillkallen	Pillkallen	Willuhnen.	
Johannenhof, <i>G.</i>	Wehlau	Tapiau	Grünhajn	(Ostpr.).
Johannenthal, <i>Wssm.</i>	Osterode	Hohenstein	Waplitz.	
Johannesberg, <i>Etbl.</i>	Tilsit	Tilsit	Kallwén.	
Johannesberg, <i>Vw.</i>	Pr. Eylau	Domnau	Abschwangen.	
Johanneshof, <i>G.</i>	Braunsberg	Braunsberg	Mühlhausen	(Ostpr.).
Johanneshof, <i>Etbl.</i>	Ragnit	Wischwill	Nausseden.	
Johannisberg, <i>Vw.</i>	Königsberg	Königsberg	Kobbelbude.	
Johannisberg, <i>Ab.</i>	Osterode	Osterode	Marwalde.	
Johannisberg, <i>G.</i>	Rössel	Seeburg	Seeburg.	
Johannisberg, <i>G.</i>	Rössel	Bischofsburg	Bischofsburg.	
Johannisberg, <i>G.</i>	Goldap	Goldap	Goldap.	
Johannisberg, <i>G.</i>	Lyck	Lyck	Stradaunen.	
Johannisberg, <i>Ab.</i>	Pillkallen	Pillkallen	Kussen.	
Johannisberg, <i>St.</i>	Johannisburg	Johannisburg	Johannisburg	(Ostpr.).
Johannishof, <i>Ab.</i>	Pr. Eylau	Landsberg	Landsberg	(Ostpr.).
Johannishof, <i>G.</i>	Braunsberg	Braunsberg	Neumünsterberg	(Ostpr.).
Johannishöhe, <i>Etbl.</i>	Johannisburg	Johannisburg	Johannisburg	(Ostpr.).
Johanniskrug, <i>Etbl.</i>	Sensburg	Sensburg	Alt - Ukta.	
Johannisruhe, <i>G.</i>	Rössel	Bischofstein	Bischofstein.	
Johannisthal, <i>G.</i>	Gumbinnen	Gumbinnen	Pakalluischken.	
Johannisthal (Bröderlows- Ausbau), <i>Etbl.</i>	Insterburg	Insterburg	Insterburg.	
Johannisthal, <i>G.</i>	Lyck	Lyck	Lyck.	
Johannisthal, <i>M.</i>	Ortelsburg	Ortelsburg	Ortelsburg.	
Johannisthal, <i>Vw.</i>	Sensburg	Sensburg	Sorquitten.	
Johansdorf, <i>D.</i>	Niederung	Heinrichswalde	Neukirch (Ostpr.).	
Johansdorf, <i>Vw.</i>	Wehlau	Tapiau	Pregelswalde.	
Johanns - Eszer, <i>D.</i>	Niederung	Kaukehmen	Neufrost.	
Johnken, <i>Vw., Fo.</i>	Pr. Eylau	Pr. Eylau	Pr. Eylau.	
Jokeln (Jockeln), <i>D.</i>	Gumbinnen	Gumbinnen	Walterkehmen.	
Jommendorf, \cong <i>D.</i>	Allenstein	Allenstein	Allenstein.	
Jonaiten (Joneiten), <i>D.</i>	Niederung	Kaukehmen	Joneiten.	
Jonasdorf, <i>D.</i>	Osterode	Osterode	Gross- Schmückwalde.	
Jonasthal, <i>G.</i>	Gumbinnen	Gumbinnen	Trakehmen.	
Jonaten (Jon Maszut), <i>D.</i>	Heydekrug	Heydekrug	Jonaten.	
Jonaten (Galsdon - Jonaten), \cong <i>D.</i>	Tilsit	Tilsit	Uzpelken.	
Jonaten, <i>Ab.</i>	Heydekrug	Heydekrug	Kolletzischken.	
Jonaten, <i>Ab.</i>	Heydekrug	Heydekrug	Ramutten.	
Jon - Drucken (Rubocken), <i>D.</i>	Heydekrug	Heydekrug	Heydekrug.	
Jon - Jaukandt (Pictaten), <i>D.</i>	Heydekrug	Heydekrug	Paszieszen.	
Jon - Jündisch (Jündschen), <i>D.</i>	Heydekrug	Heydekrug	Norkaiten.	
Jon - Kawohlen (Kawohlen), <i>D.</i>	Tilsit	Tilsit	Jonkugeleit.	
Jon - Kugeleit (Kujehlen), <i>D.</i>	Tilsit	Tisit	Jonkugeleit.	
Jon - Maszut (Jonaten), <i>D.</i>	Heydekrug	Heydekrug	Jonaten.	

- Namen der Ortschaften.	Kreis.	Amtsgerichts- bezirk.	Bestellungs- Postanstalt.	Berichtigungen.
Jon-Meuszen (Eydaten), <i>D.</i>	Heydekrug	Heydekrug	Ramuten.	
Jon-Mimmeiken, <i>D.</i>	Heydekrug	Heydekrug	Jugnaten.	
Jon-Raubschen (Paschelischen- ken) <i>D.</i>	Heydekrug	Heydekrug	Saugen.	
Jon-Sakuthen (Wabbeln), <i>D.</i>	Heydekrug	Heydekrug	Kinten.	
Jon-Schadwill (Alck, Alk), <i>D.</i>	Heydekrug	Heydekrug	Szameitkehmen (Kr. Heydekrug).	
Jon-Szeumen (Laschen), <i>D.</i>	Heydekrug	Heydekrug	Norkaiten.	
Jon-Sziesgirren, \cong <i>D.</i>	Heydekrug	Heydekrug	Heydekrug.	
Jon-Tarwieden, <i>D.</i>	Heydekrug	Heydekrug	Jugnaten.	
Jon-Tautkus (Tautischken), <i>D.</i>	Heydekrug	Heydekrug	Paszieszen.	
Jon-Thebös (Blaszen), <i>D.</i>	Heydekrug	Heydekrug	Minge.	
Jon-Wirkutt-Matz (Wirkieten), <i>D.</i>	Heydekrug	Heydekrug	Norkaiten.	
Joneikischen, <i>D.</i>	Niederung	Heinrichswalde	Neukirch (Ostpr.).	
Joneiten (Jonaiten), <i>D.</i>	Niederung	Kaukehmen	Joneiten.	
Jonel-Kindschen (Szibben), <i>D.</i>	Heydekrug	Heydekrug	Heydekrug.	
Jonel-Klebing (Tirksehn, Tirksehn), <i>D.</i>	Heydekrug	Russ	Spucken.	
Jonell-Szodeiken (Seigen), <i>D.</i>	Memel	Memel	Deutsch- Crottingen.	
Jonienen, <i>D.</i>	Ragnit	Ragnit	Ragnit.	
Jonikam, <i>D.</i>	Pr. Holland	Mühlhausen	Schlobitten.	
Jonikaten (Lukoscheiten), <i>D.</i> , <i>G.</i>	Tilsit	Tilsit	Dingken (Ostpr.).	
Jonischken, <i>G.</i>	Heydekrug	Heydekrug	Saugen.	
Jonkendorf, <i>Kd.</i>	Allenstein	Allenstein	Jonkendorf	
Jorkowen, <i>D.</i>	Angerburg	Angerburg	Siewen.	
Jorksorf, <i>Kol., Ab.</i>	Labiau	Labiau	Grossbaum.	
Josephsau, <i>G.</i>	Braunsberg	Braunsberg	Braunsberg (Ostpr.).	
Joseph-Grutscheit, <i>D.</i>	Tilsit	Tilsit	Neustubbern.	
Josephhof, <i>Vw.</i>	Rössel	Bischofsburg	Bischofsburg.	
Jouglauken, <i>Vw.</i>	Fischhausen	Königsberg	Grünhoff (Ostpr.).	
Jouglauken, <i>G.</i>	Fischhausen	Fischhausen	Thierenberg.	
Jourlauken, <i>G., Zg.</i>	Labiau	Labiau	Labiau.	
Ipatlauken, <i>G.</i>	Stallupönen	Stallupönen	Kattenau.	
Irglacken, <i>Rg.</i>	Wehlau	Tapiau	Eichen.	
Irrmuntinnen, <i>G.</i>	Insterburg	Insterburg	Kraupischkehmen (Kr. Insterburg).	
Ischdagehlen (Iszdagehlen), <i>D.</i>	Insterburg	Insterburg	Didlacken.	
Ischdaggen (Iszdaggen), <i>D.</i>	Darkehmen	Darkehmen	Darkehmen.	
Ischdaggen, <i>D.</i>	Insterburg	Insterburg	Reckeitschen.	
Ischdaggen, \cong <i>D.</i>	Gumbinnen	Gumbinnen	Judtschen.	
Ischdaggen (Storgallen), <i>D.</i>	Insterburg	Insterburg	Pelleningken.	
Ischdaggen, Gross-, <i>D.</i>	Niederung	Heinrichswalde	Schillkojen.	
Ischdaggen, Gross-, <i>Ab.</i>	Labiau	Mehlauken	Mehlauken.	
Ischdaggen, Gross-, <i>D.</i>	Labiau	Mehlauken	Mehlawischken.	
Ischdaggen, <i>Ab.</i>	Labiau	Mehlauken	Mehlauken.	
Ischdaggen, Klein-, <i>D.</i>	Niederung	Skaisgirren	Gr. Asznaggern.	
Ischlaudszzen (Iszlaudszzen), \cong <i>D.</i>	Goldap	Goldap	Tollmingkehmen.	
Ischlauken (Skrudszzen), <i>D.</i>	Stallupönen	Stallupönen	Stallupönen.	
Isnothen (Isznothen), <i>D.</i>	Sensburg	Nikolaiken (Ostpr.)	Alt-Ukta.	
Iszdagehlen (Ischdagehlen), <i>D.</i>	Insterburg	Insterburg	Didlacken.	
Iszdaggen (Ischdaggen), <i>D.</i>	Darkehmen	Darkehmen	Darkehmen.	
Iszlaudszzen (Ischlaudszzen), \cong <i>D.</i>	Goldap	Goldap	Tollmingkehmen.	
Iszledimmen (Taukenischken), <i>D.</i>	Stallupönen	Stallupönen	Trakehmen.	

Namen der Ortschaften.	Kreis.	Amtsgerichts- bezirk.	Bestellungs- Postanstalt.	Berichtigungen.
Ittowen, <i>D.</i>	Neidenburg	Neidenburg	Neuhof (Ostpr.).	
Ittowken, <i>D. u. Fo.</i>	Neidenburg	Neidenburg	Neuhof (Ostpr.).	
Itzken, <i>D.</i>	Johannisburg	Bialla	Kumilsko.	
Jucha, <i>G.</i>	Lyck	Lyck	Jucha (Ostpr.).	
Jucha, Alt- u. Neu-, <i>D.</i>	Lyck	Lyck	Jucha (Ostpr.).	
Juckeln, Gross- u. Klein-, <i>D.</i>	Insterburg	Insterburg	Aulowöhnen.	
Jucknaten, <i>D. u. G.</i>	Pillkallen	Pillkallen	Lasdehnen.	
Jucknaten (Jugnathen), <i>D.</i>	Ragnit	Ragnit	Ober- Eisseln.	
Jucknaten (Jugnaten, Kissim- Tautrim), <i>D.</i>	Heydekrug	Heydekrug	Jugnaten.	
Juckneitschen (Jugnaitchen), ≅ <i>D.</i>	Goldap	Goldap	Rogahlen.	
Jucknischken (Titnagen), <i>D.</i>	Gumbinnen	Gumbinnen	Buylien.	
Jucknischken, <i>D.</i>	Stallupönen	Stallupönen	Jucknischken.	
Juckstein (Mingstimmen), <i>D.</i>	Ragnit	Ragnit	Kraupischken (Kr. Ragnit).	
Juckstein, <i>G.</i>	Ragnit	Ragnit	Neu- Eggleningken.	
Juckutschen (Antballen), <i>D.</i>	Pillkallen	Pillkallen	Mallwischken.	
Juden, <i>Rg.</i>	Pr. Holland	Pr. Holland	Grünhagen.	
Judendorf, <i>D.</i>	Pr. Holland	Mühlhausen	Mühlhausen (Ostpr.).	
Juditten, <i>Rg.</i>	Friedland	Bartenstein	Schönbruch.	
Juditten, <i>Kd. u. M.</i>	Königsberg	Königsberg	Juditten.	
Judjar-Bartel (Suwehnen), <i>D.</i>	Heydekrug	Heydekrug	Kinten.	
Judtschen, <i>D.</i>	Gumbinnen	Gumbinnen	Judtschen.	
Judsziszken, <i>Vw.</i>	Memel	Prökuls	Prökuls.	
Judzicken, <i>D.</i>	Lyck	Lyck	Lyck.	
Judzicken, <i>D.</i>	Oletzko	Marggrabowa	Marggrabowa.	
Jündschen (Jon-Jündisch), <i>D.</i>	Heydekrug	Heydekrug	Norkaiten.	
Jürkendorf, <i>D.</i>	Heiligenbeil	Heiligenbeil	Bladiau.	
Juga-Neusasz, <i>D.</i>	Gerdaun	Gerdaun	Muldszen.	
Jugendfelde, <i>D.</i>	Osterode	Osterode	Wittigwalde.	
Jugnaitchen (Juckneitschen), ≅ <i>D.</i>	Goldap	Goldap	Rogahlen.	
Jugnaten (Jucknaten, Kissim- Tautrim), <i>D.</i>	Heydekrug	Heydekrug	Jugnaten.	
Jugnathen (Jucknaten), <i>D.</i>	Ragnit	Ragnit	Ober- Eisseln.	
Jugs-Jackschen (Okslinden), <i>D.</i>	Heydekrug	Heydekrug	Jugnaten.	
Julchenhof (Herminenhof), <i>Vw.</i>	Goldap	Goldap	Kowahlen.	
Julchenhof, <i>Vw.</i>	Heiligenbeil	Zinten	Ludwigsort.	
Julchenwalde, <i>Vw., Zg.</i>	Wehlau	Wehlau	Paterswalde.	
Julienbruch, <i>Kol.</i>	Labiau	Mehlauken	Petricken.	
Julienfelde, <i>G.</i>	Darkehmen	Darkehmen	Abelischken.	
Julienfelde, <i>G.</i>	Ortelsburg	Passenheim	Mensguth.	
Julienfelde, <i>Vw.</i>	Insterburg	Insterburg	Saalau.	
Julienhöh, <i>G.</i>	Braunsberg	Braunsberg	Braunsberg (Ostpr.).	
Julienhöh, <i>G.</i>	Osterode	Osterode	Bergfriede.	
Julienhöhe, <i>Vw.</i>	Labiau	Königsberg	Lablacken.	
Julienhof, <i>G.</i>	Insterburg	Insterburg	Matheninken.	
Julienhof, <i>G.</i>	Osterode	Hohenstein	Hohenstein (Ostpr.).	
Julienhof, <i>G.</i>	Königsberg	Königsberg	Ludwigswalde.	
Julienhof, <i>Vw.</i>	Oletzko	Marggrabowa	Kowahlen.	
Julienhof, <i>G.</i>	Ortelsburg	Ortelsburg	Rheinswein.	
Julienthal, <i>G.</i>	Sensburg	Nikolaiken	Schimonken.	
Jundszen (Dozischken, Jopiaunen, Robkojen), <i>D.</i>	Tilsit	Tilsit	Robkojen.	
Jungferndorf, ≅ <i>D., Ab., G.</i>	Königsberg	Königsberg	Arnau.	

Namen der Ortschaften.	Kreis.	Amtsgerichts- bezirk.	Bestellungs- Postanstalt.	Berichtigungen.
Jungwalde (Junkwalde), <i>Fo.</i>	Pillkallen	Pillkallen	Mallwischken.	
Junien, <i>D.</i>	Lötzen	Lötzen	Widminnen.	
Junkerken, <i>Rg.</i>	Rastenburg	Rastenburg	Rössel.	
Junkerswalde (Junkerwald), <i>Vw.</i>	Stallupönen	Stallupönen	Stallupönen.	
Junkerwald, <i>Vw.</i>	Stallupönen	Stallupönen	Görritten.	
Junkhof, <i>Fo.</i>	Darkehmen	Darkehmen	Sodehnen.	
Jungwalde (Jungwalde), <i>Fo.</i>	Pillkallen	Pillkallen	Mallwischken.	
Jura (Antgiluwen), <i>Ost.</i>	Ragnit	Wischwill	Nausseden.	
Jurdischken, <i>G.</i>	Goldap	Goldap	Kiauten.	
Jureiten, <i>D.</i>	Memel	Prökuls	Prökuls.	
Jurgaizen (Jurgaitschen), <i>G.</i>	Darkehmen	Darkehmen	Trempen.	
Jurgaidzen (Jurgaitschen), <i>D.</i>	Goldap	Goldap	Gawaiten.	
Jurgaitschen, <i>D.</i>	Ragnit	Ragnit	Jurgaitschen	
			(Kr. Ragnit).	
Jurgaitschen, <i>D.</i>	Stallupönen	Stallupönen	Kassuben.	
Jurgaitschen (Jurgaizen), <i>G.</i>	Darkehmen	Darkehmen	Trempen.	
Jurgasdorf (Saskwierken), <i>Etbl.</i>	Johannisburg	Bialla	Drygallen.	
Jurge - Dargen (Maszen), <i>D.</i>	Heydekrug	Heydekrug	Jonaten.	
Jurge - Grutscheit (Saulen), <i>D.</i>	Tilsit	Tilsit	Coadjuthen.	
Jurge - Jänken (Pallbyrren, Schwehlen, Gurgsden), <i>D.</i>	Heydekrug	Heydekrug	Paszieszen.	
Jurge - Kandscheit (Daubern), <i>D.</i>	Tilsit	Tilsit	Coadjuthen.	
Jurgen, <i>D.</i>	Memel	Memel	Dawillen.	
Jurge - Szubien (Gebeszen), <i>D.</i>	Tilsit	Tilsit	Uzpelken.	
Jurgutschen, <i>G.</i>	Angerburg	Angerburg	Launingken.	
Jurken, <i>D.</i>	Oletzko	Marggrabowa	Czychen.	
Jurken, <i>D.</i>	Ragnit	Ragnit	Kindschen.	
Jurken (Stobern), <i>D.</i>	Pillkallen	Pillkallen	Willuhnen.	
Jurkenthal, <i>Etbl.</i>	Osterode	Osterode	Biessellen.	
Jurkowen, <i>D., Fo.</i>	Angerburg	Angerburg	Kruglanken.	
Jurlauken, Gross-, <i>Vw.</i>	Darkehmen	Darkehmen	Tarputschen.	
Jurlauken, Klein-, <i>G.</i>	Insterburg	Insterburg	Tarputschen.	
Juschka - Budwethen (Strillen, Juschka, Budwethen)	Tilsit	Tilsit	Jonkugeleit.	
Juschka - Spötzen (Spötzen), <i>D.</i>	Tilsit	Tilsit	Jonkugeleit.	
Justinenhof, <i>Vw.</i>	Insterburg	Insterburg	Georgenburg	
			(Ostpr.).	
Justusberg, <i>G.</i>	Lötzen	Rhein	Rhein (Ostpr.).	
Juschka - Budwethen (Strillen, Juschka, Budwethen), <i>D.</i>	Tilsit	Tilsit	Jonkugeleit.	
Jutschen, <i>D.</i>	Pillkallen	Pillkallen	Pillkallen.	
Jützischken, <i>Vw.</i>	Memel	Prökuls	Prökuls.	
Juwendt, <i>D.</i>	Labiau	Labiau	Nemonien.	
Juwendt, <i>Fo.</i>	Labiau	Labiau	Agilla.	
Iwanowen, <i>Kol.</i>	Sensburg	Sensburg	Alt-Ukta.	
Iwaschken (Waschken), <i>D.</i>	Lyck	Lyck	Kallinowen.	
Iwenberg (Waidehnen), <i>D.</i>	Pillkallen	Pillkallen	Draugupönen.	
Iwenberg, <i>D.</i>	Niederung	Kaukehmen	Neufrost.	
Iwenberg, <i>Ab.</i>	Rastenburg	Rastenburg	Drengfür.	

Namen der Ortschaften.	Kreis.	Amtsgerichts- bezirk.	Bestellungs- Postanstalt.	Berichtigungen.
K.				
Kackeln, <i>D.</i>	Memel	Memel	Memel.	
Kackheim, <i>D.</i>	Gerdaunen	Gerdaunen	Allenburg.	
Kackscheiten, <i>D.</i>	Tilsit	Tilsit	Argeningken.	
Kackschen, Gross-, Klein- (Czoken, Ziegen, Zocken), <i>D.</i>	Ragnit	Ragnit	Neu- Egglingken.	
Kadgienien, <i>D.</i>	Labiau	Labiau	Nautzken.	
Kadicki, <i>Ab.</i>	Neidenburg	Soldau	Grosskoslau.	
Kadies-Matz-Prätz (Tumstallies), <i>D.</i>	Heydekrug	Russ	Schakuhnen.	
Kadszen-Duden, <i>D.</i>	Ragnit	Ragnit	Szillen.	
Kadzidlowen (Kadzilowo), <i>Kol.</i>	Sensburg	Sensburg	Alt-Ukta.	
Käbers, <i>D.</i>	Mohrungen	Liebstadt	Grossgemmern.	
Kälberhaus, <i>Ab.</i>	Braunsberg	Braunsberg	Braunsberg (Ostpr.).	
Kämlack, Gross- u. Klein-, siehe Kemlack.				
Kämmen, <i>D.</i>	Mohrungen	Saalfeld	Saalfeld (Ostpr.).	
Kämmen-Neusass, <i>Fd.</i>	Mohrungen	Saalfeld	Saalfeld (Ostpr.).	
Kämmersbruch, <i>G.</i>	Pr. Eylau	Domnau	Uderwangen.	
Kämmersdorf, <i>D.</i>	Elbing	Elbing	Güldenboden.	
Kämmersdorf, <i>D.</i>	Neidenburg	Soldau	Soldau (Ostpr.).	
Kämmersdorf, <i>D.</i>	Osterode	Osterode	Locken.	
Kämmershöfen, <i>G.</i>	Heiligenbeil	Zinten	Kobbelbude.	
Kärthen, Gross-, Klein-, <i>D.</i>	Friedland	Barenstein	Glommen.	
Käseleken (Kaseleken), <i>D.</i>	Goldap	Goldap	Walterkehmen.	
Kätzels, <i>Vw.</i>	Rastenburg	Rastenburg	Langheim.	
Kagenau, <i>Vw.</i>	Pr. Holland	Mühlhausen	Lauck.	
Kahl, Alt-, <i>Ab.</i>	Neidenburg	Neidenburg	Jedwabno.	
Kahl-, Neu-, <i>Fo.</i>	Neidenburg	Neidenburg	Wuttrienen.	
Kahlau, <i>≡ Ffd.</i>	Mohrungen	Mohrungen	Quittainen.	
Kahlberg, <i>Ab.</i>	Roessel	Bischofsburg	Bischofsburg.	
Kahlberg, Gross-, Klein-, <i>D.</i>	Heydekrug	Russ	Russ (Ostpr.).	
Kahlbruch, <i>Fo.</i>	Neidenburg	Neidenburg	Jedwabno.	
Kahlholz, <i>≡ D., Ab.</i>	Heiligenbeil	Heiligenbeil	Balga.	
Kahlwalde, <i>D.</i>	Heiligenbeil	Heiligenbeil	Eisenberg (Ostpr.).	
Kaidann, <i>D.</i>	Gerdaunen	Gerdaunen	Friedenberg (Ostpr.).	
Kailen (Kaylen), <i>D.</i>	Gumbinnen	Gumbinnen	Gumbinnen.	
Kailen (Kaylen), <i>D.</i>	Pillkallen	Pillkallen	Willuhnen.	
Kaimelau (Kaymelau), <i>D.</i>	Gumbinnen	Gumbinnen	Karalene.	
Kaimelswerder (Keimels- werder), <i>G.</i>	Gumbinnen	Gumbinnen	Nemmersdorf.	
Kainen, <i>D.</i>	Allenstein	Allenstein	Gross-Buchwalde.	
Kairin, <i>D.</i> , siehe Kischken- Bartel.				
Kaiserau, <i>D.</i>	Ragnit	Ragnit	Schillkojen.	
Kalaushöfen, <i>Vw.</i>	Fischhausen	Königsberg	Pobethen.	
Kalbassen (Calbassen), <i>G.</i>	Pillkallen	Pillkallen	Kussen.	
Kalbarn, <i>G.</i>	Osterode	Gilgenburg	Gilgenburg.	
Kalborno, <i>D., M.</i>	Allenstein	Allenstein	Klaukendorf.	

Namen der Ortschaften.	Kreis.	Amtsgerichts- bezirk.	Bestellungs- Postanstalt.	Berichtigungen.
Kalenczymen (Kallenczymen), ≡ <i>D.</i>	Lyck	Lyck	Wischniewen.	
Kalenczymen (Kallenczinnen), <i>D.</i>	Johannisburg	Johannisburg	Kallenczinnen.	
Kalenen (Kallehnen), <i>D.</i>	Tilsit	Tilsit	Laugszargen.	
Kalenen (Kallehnen), <i>D.</i> , <i>Vw.</i>	Ragnit	Ragnit	Lengwethen.	
Kaletka, Alt-, Neu-, <i>D.</i>	Allenstein	Allenstein	Wuttrienen.	
Kalgen, <i>Rg.</i> , <i>M.</i> , <i>D.</i> , <i>Fort</i>	Königsberg	Königsberg	Kalgen.	
Kallusen (Callusen, Antbra- kupönen), <i>D.</i>	Gumbinnen	Gumbinnen	Pakalluischken.	
Kalk, <i>G.</i>	Fischhausen	Fischhausen	Cumehnen.	
Kalkappen (Kalkappen), ≡ <i>D.</i>	Tilsit	Tilsit	Tilsit.	
Kalkeim, <i>D.</i>	Königsberg	Königsberg	Heiligenwalde.	
Kalkeningken, Gross-, Klein-, <i>D.</i> , <i>Kol.</i>	Insterburg	Insterburg	Reckeitschen.	
Kalkowen, <i>Vw.</i>	Goldap	Goldap	Gurnen.	
Kalkstein, ≡ <i>D.</i>	Heilsberg	Guttstadt	Arnsdorf (Ostpr.).	
Kalkstein <i>G.</i>	Fischhausen	Fischhausen	Fischhausen.	
Kallehnen (Kalenen), <i>D.</i>	Tilsit	Tilsit	Laugszargen.	
Kallehnen (Kalenen), <i>D.</i> , <i>Vw.</i>	Ragnit	Ragnit	Lengwethen.	
Kallen, <i>Rg.</i>	Fischhausen	Fischhausen	Fischhausen.	
Kallenczien, <i>D.</i>	Ortelsburg	Ortelsburg	Rheinswein.	
Kallikowen (Mikolaiken, Niko- laiken), <i>D.</i>	Lyck	Lyck	Seutken.	
Kallinowen, <i>D.</i>	Lyck	Lyck	Kallinowen.	
Kallinowen, <i>D.</i>	Lötzen	Lötzen	Lötzen.	
Kallschken, <i>G.</i>	Johannisburg	Bialla	Bialla (Ostpr.).	
Kallisten, <i>Rg.</i>	Mohrungen	Liebstadt	Heiligenthal.	
Kallisten, <i>M.</i>	Mohrungen	Liebstadt	Grossgemurnen.	
Kalkappen (Kalkappen), ≡ <i>D.</i>	Tilsit	Tilsit	Tilsit.	
Kalkeninken, Gross-, Klein-, <i>D.</i>	Labiau	Mehlauken	Mehlawischken.	
Kalkowen (Kalkowen), <i>Vw.</i>	Goldap	Goldap	Gurnen.	
Kalliminen (Aszmoweitkuhnen, Aschnoweitkuhnen), <i>D.</i>	Ragnit	Ragnit	Buttkubnen.	
Kallnehlischken, <i>D.</i>	Pillkallen	Pillkallen	Rudszen.	
Kallnen (Auxkallnen), <i>D.</i>	Gumbinnen	Gumbinnen	Nemmersdorf.	
Kallnen, Gross-, Klein- (Gelles- zeningken), <i>D.</i>	Darkehmen	Darkehmen	Klein-Pruschillen.	
Kallningken (Chatoull-Stassel), <i>D.</i>	Heydekrug	Heydekrug	Heydekrug.	
Kallningken, <i>D.</i>	Heydekrug	Russ	Kallningken.	
Kallnischken, <i>D.</i>	Goldap	Goldap	Bodschwingken.	
Kallnischken, <i>D.</i>	Pillkallen	Pillkallen	Lasdmehlen.	
Kallnuggen, <i>D.</i>	Tilsit	Tilsit	Coadjuthen.	
Kallwaiten, <i>G.</i>	Tilsit	Tilsit	Willkischken.	
Kallwehlen (Kallwellen), <i>D.</i>	Ragnit	Wischwill	Wischwill.	
Kallweitschen (Callweitschen), <i>D.</i>	Stallupönen	Stallupönen	Göritten.	
Kallweitschen, Klein- (Mis- czischken, Missischken), <i>D.</i>	Goldap	Goldap	Baibeln.	
Kallwellen, <i>D.</i>	Ragnit	Ragnit	Budwethen.	
Kallwellen, <i>Fo.</i>	Pillkallen	Pillkallen	Uszballen.	
Kallwellen (Callwellen), <i>Etbl.</i>	Niederung	Kaukehmen	Seckenburg.	
Kallwellen (Kallwehlen), <i>D.</i>	Ragnit	Wischwill	Wischwill.	
Kallwellischken, <i>G.</i>	Heydekrug	Heydekrug	Heydekrug.	
Kallwen, <i>D.</i>	Tilsit	Tilsit	Kallwen.	

Namen der Ortschaften.	Kreis.	Amtsgerichts- bezirk.	Bestellungs- Postanstalt.	Berichtigungen.
Kallwen, <i>D.</i>	Memel	Memel	Carlsberg.	
Kallwen (Chatoull - Neusass - Scheer), <i>D.</i>	Heydekrug	Heydekrug	Jugnat.	
Kallweninken, <i>D. u. Fo.</i>	Labiau	Labiau	Grossbaum.	
Kallweninken, <i>D., M., Sp.</i>	Labiau	Mehlauken	Mehlawischken.	
Kallwischken, <i>G.</i>	Insterburg	Insterburg	Aulowöhlen.	
Kallwischken, <i>D.</i>	Memel	Prökuls	Lankuppen.	
Kallwischken, Gross-, Klein-, <i>D., Etbl.</i>	Darkehmen	Darkehmen	Sodehnen.	
Kalmützen (Wedereitschken), <i>D.</i>	Ragnit	Ragnit	Neu- Eggleningken.	
Kalpakim, <i>G.</i>	Stallupönen	Stallupönen	Trakehnen (Bhf.).	
Kaltecken, <i>D.</i>	Tilsit	Tilsit	Alt - Weynothen.	
Kaltecker Heide, <i>D.</i>	Tilsit	Tilsit	Splitter.	
Kaltecker Wüstenei, <i>Ans.</i>	Tilsit	Tilsit	Alt - Weynothen.	
Kaltfliess, <i>Rg., M.</i>	Allenstein	Allenstein	Göttkendorf (Kr. Allenstein).	
Kalthof, <i>G., M.</i>	Königsberg	Königsberg	Königsberg (Pr.).	
Kalthof, <i>G.</i>	Fischhausen	Königsberg	Sanctlorenz.	
Kalthof, <i>Rg.</i>	Pr. Holland	Pr. Holland	Neuendorf- Friedheim.	
Kalthoff, <i>Fo.</i>	Braunsberg	Braunsberg	Braunsberg (Ostpr.).	
Kaltken, <i>D.</i>	Lyck	Lyck	Jucha (Ostpr.).	
Kaltwangen, <i>D., Zg.</i>	Rastenburg	Barten	Prassen.	
Kaltwangen, <i>Ab.</i>	Rastenburg	Barten	Schuppenbeil.	
Kalwa, <i>D.</i>	Osterode	Osterode	Reichenau (Ostpr.).	
Kalwary, <i>G.</i>	Heydekrug	Russ	Spucken.	
Kamanten, <i>D.</i>	Ragnit	Ragnit	Rautenberg (Bz. Gumbinnen).	
Kamien, <i>D.</i>	Sensburg	Nikolaiken (Ostpr.)	Alt - Ukta.	
Kaminsken, <i>D.</i>	Johannisburg	Arys	Skomatzko.	
Kaminskischruh, <i>G.</i>	Allenstein	Wartenburg	Wartenburg (Ostpr.).	
Kaminsky, <i>Ab.</i>	Sensburg	Sensburg	Eichmedien.	
Kamionken, <i>≡ D.</i>	Goldap	Goldap	Regellen.	
Kamionken, Klein-, <i>G.</i>	Sensburg	Sensburg	Rosoggen.	
Kamionken, Adl., <i>D.</i>	Neidenburg	Neidenburg	Grossgardienen.	
Kammandten (Camandten), <i>G.</i>	Darkehmen	Darkehmen	Darkehmen.	
Kammerlack, <i>Vw.</i>	Labiau	Labiau	Grossscharlack.	
Kammershöfchen, <i>Etbl.</i>	Insterburg	Insterburg	Insterburg.	
Kammionken (Camionken, Kamionken), <i>D.</i>	Lötzen	Lötzen	Camionken.	
Kamnicken, <i>Ab., M., Vw.</i>	Heiligenbeil	Zinten	Brandenburg (Ostpr.).	
Kamionken (Kammionken), <i>D.</i>	Lötzen	Lötzen	Camionken.	
Kamionken, Gross-, Klein-, (Kamionken), <i>D., G.</i>	Sensburg	Sensburg	Rosoggen.	
Kampen (Campen), <i>D.</i>	Lötzen	Lötzen	Lötzen.	
Kampen (Campen), <i>G.</i>	Tilsit	Tilsit	Lompönen.	
Kampenbruch, <i>Fo.</i>	Wehlau	Allenburg	Gross - Engelau.	
Kampinischken (Campinisch- ken), <i>D.</i>	Tilsit	Tilsit	Motzwethen.	
Kampischkehmen, <i>D., Dm.</i>	Gumbinnen	Gumbinnen	Gumbinnen.	
Kampken, <i>Vw.</i>	Labiau	Labiau	Lablacken.	
Kampkenhöfen, <i>Ab.</i>	Labiau	Labiau	Lablacken.	
Kamplack, <i>D.</i>	Rastenburg	Barten	Dönhofstädt.	
Kampspowilken, <i>D.</i>	Tilsit	Tilsit	Laugszargen.	

Namen der Ortschaften.	Kreis.	Amtsgerichts- bezirk.	Bestellungs- Postanstalt.	Berichtigungen.
Kamputschen, \approx D.	Insterburg	Insterburg	Szallgirren.	
Kamputschen, Gross-, Klein-, D., Fo.	Insterburg	Insterburg	Neumischken.	
Kamschen, D.	Ragnit	Ragnit	Budwethen.	
Kamswieken, Alt-, D.	Insterburg	Insterburg	Insterburg.	
Kamswieken, Neu-, G.	Insterburg	Insterburg	Kraupischkehmen (Kr. Insterburg).	
Kamszarden, Gross-, Klein- (Camszarden), D., Wdh.	Insterburg	Insterburg	Neumischken.	
Kandscheit -Jurge (Daubern), D.	Tilsit	Tilsit	Coadjuthen.	
Kandschen, Gross-, Klein-, D.	Tilsit	Tilsit	Pogegen.	
Kandszen, Gross-, Klein-, D.	Darkehmen	Darkehmen	Ballethen.	
Kanizowen (Parzellen), Kol.	Osterode	Hohenstein	Mühlen (Ostpr.).	
Kankolischken (Kaukolischken), Eibl.	Niederung	Kaukehmen	Kaukehmen.	
Kanapinnen, Gross-, Klein- (Cannapinnen), \approx D., G.	Gumbinnen	Gumbinnen	Gumbinnen.	
Kannehlen, D.	Darkehmen	Darkehmen	Trempen.	
Kanmwiesen, D.	Ortelsburg	Willenberg	Saddeck.	
Kanoten, Rg.	Gerdaun	Gerdaun	Gerdaun.	
Kanten, G.	Fischhausen	Königsberg	Gross-Raum.	
Kanten, Gross-, Klein-, G., D.	Mohrunen	Saalfeld	Wodigehnen.	
Kanterischken (Chatoull- Brinkies), D.	Heydekrug	Heydekrug	Jugnaten.	
Kantorey (Wiszna), G.	Johannisburg	Arys	Arys.	
Kantweinen, D.	Memel	Prökuls	Aglonen.	
Kapkeim, G.	Wehlau	Tapiau	Grosslindenau.	
Kapkeim, Ober- u. Unter-, \approx D.	Heilsberg	Guttstadt	Münsterberg (Ostpr.).	
Kaplanischken (Caplanischken), G.	Niederung	Kaukehmen	Kaukehmen.	
Kapotschen, D.	Ragnit	Ragnit	Lengwethen.	
Kapsitten, Rg.	Friedland	Domnau	Donnau.	
Kapstücken, G.	Labiau	Labiau	Grossscharlack.	
Kaptanischken, D.	Pillkallen	Pillkallen	Schirwindt.	
Kapusten (Clauspuszen), D.	Memel	Memel	Deutsch- Crottingen.	
Karalene, Lehrer-Seminar	Insterburg	Insterburg	Karalene.	
Karallkehmen, D.	Ragnit	Ragnit	Raudonatschen.	
Karbowsken, D.	Lyck	Lyck	Baitkowen	
Karezanka (Hermanawolla), G.	Lötzen	Rhein	Jonaten.	
Karzauningken (Ballupönen, Gross-), D.	Ragnit	Ragnit	Raudonatschen.	
Karzauningken (Kartzauningken), D.	Niederung	Skaisgirren	Skaisgirren.	
Kariotkehmen, \approx D.	Darkehmen	Darkehmen	Wilhelmsberg.	
Karkelbeck, D.	Memel	Memel	Karkelbeck.	
Karkeln, Fl.	Heydekrug	Russ	Karkeln.	
Karklauken, G.	Pillkallen	Pillkallen	Rudszen.	
Karklienen, D.	Stallupönen	Stallupönen	Kassuben.	
Karklienen, D.	Gumbinnen	Gumbinnen	Buylien.	
Karklienen, D.	Darkehmen	Darkehmen	Sodelmen.	
Karklienen, Gross-, Klein-, Neu-, D.	Labiau	Mehlauken	Mehlauken.	
Karlsberg, G.	Neidenburg	Neidenburg	Malga.	
Karlsberg, Vr.	Neidenburg	Neidenburg	Klaukendorf.	

Namen der Ortschaften.	Kreis.	Amtsgerichts- bezirk.	Bestellungs- Postanstalt.	Berichtigungen.
Karlshof, <i>Ab. u. Anstalt</i>	Rastenburg	Rastenburg	Rastenburg (Ostpr.).	
Karlsruhe, <i>Kol.</i>	Labiau	Mehlauken	Laukenen.	
Karnetzen (Ernstwalde), <i>D.</i>	Instenburg	Instenburg	Wamiglauken.	
Karnitten, Gross- u. Klein-, <i>G., Rg.</i>	Mohrungen	Saalfeld	Liebemühl.	
Karohnen, <i>D.</i>	Ragnit	Ragnit	Rautenberg (Bz. Gumbinnen).	
Karohnen, Klein-, <i>Kol.</i>	Pillkallen	Pillkallen	Löbegallen.	
Karoliene (Biedaschken), <i>Vw.</i>	Instenburg	Instenburg	Bokellen.	
Karolinenhof, <i>G.</i>	Königsberg	Königsberg	Königsberg (Pr.).	
Karpa, <i>D.</i>	Johannisburg	Johannisburg	Turoschele.	
Karpau, <i>Rg.</i>	Wehlau	Tapiau	Goldbach (Ostpr.).	
Karpinnen, <i>G.</i>	Johannisburg	Biälla	Gross-Rosinsko.	
Karplauken, <i>G.</i>	Königsberg	Königsberg	Kobbelbude.	
Karplauken, <i>Wdh.</i>	Königsberg	Pr. Eylau	Creuzburg (Ostpr.).	
Karpotschen, <i>G.</i>	Ragnit	Ragnit	Kraupischken (Kr. Ragnit).	
Karpowen, Gross-, <i>G., Kd.</i>	Darkelmen	Darkelmen	Grosskarpowen.	
Karpowen, Klein-, <i>D.</i>	Gerdauen	Nordenburg	Grosskarpowen.	
Karschau, <i>G.</i>	Fischhausen	Königsberg	Cumehnen.	
Karschau, <i>Rg., D.</i>	Friedland	Friedland	Friedland (Ostpr.)	
Karschau, <i>Fört</i>	Königsberg	Königsberg	Königsberg (Pr.).	
Karschau, <i>G.</i>	Rastenburg	Barten	Korschen.	
Karschau, <i>D.</i>	Braunsberg	Braunsberg	Neumünsterberg (Ostpr.).	
Karschau, Gross-, Klein- u. Hoeh-, <i>Rg., Vw., G.</i>	Königsberg	Königsberg	Königsberg (Pr.).	
Karschen (Szilokarschen), <i>D.</i>	Heydekrug	Russ	Kallningken.	
Kartzarningken, <i>D.</i>	Pillkallen	Pillkallen	Pillkallen.	
Karteningken, <i>D.</i>	Tilsit	Tilsit	Argeningken.	
Karteningken, <i>D.</i>	Darkelmen	Darkelmen	Darkelmen.	
Kartschauningken, <i>D.</i>	Ragnit	Ragnit	Szillen.	
Kartzamupchen, <i>D.</i>	Gumbinnen	Gumbinnen	Trakehnen.	
Kartzauningken (Karczau- ningken), <i>D.</i>	Niederung	Skaisgirren	Skaisgirren.	
Kartzewischken, Alt- (Karze- wischken, Alt-, <i>G.</i>	Tilsit	Tilsit	Plaschken.	
Kartzewischken, Neu-, Klein- (Kartzewischken, Neu-, Klein-) <i>G.</i>	Tilsit	Tilsit	Uszpelken.	
Karuhnischken (Kutschirnen), <i>D., Fo.</i>	Pillkallen	Pillkallen	Tulpeningken.	
Karwik, <i>Eibl.</i>	Johannisburg	Johannisburg	Johannisburg (Ostpr.).	
Karzewischken, Klein-, <i>D.</i>	Niederung	Kaukehmen	Kaukehmen.	
Karzewischken, Gross-, <i>D.</i>	Niederung	Kaukehmen	Ginnischken.	
Karzewischken, Alt- (Kartze- wischken), <i>G.</i>	Tilsit	Tilsit	Plaschken.	
Kaschaunen, <i>D.</i>	Braunsberg	Wormditt	Migehnen.	
Kascheln, <i>D.</i>	Ragnit	Ragnit	Kraupischken (Kr. Ragnit).	
Kasclerken (Kaseleken), <i>D.</i>	Goldap	Goldap	Elluschönen.	
Kasenzatzen (Kasenowsken), = <i>D.</i>	Gumbinnen	Gumbinnen	Gerwischkkehmen.	
Kassigkehmen (Neuhof), <i>Vw.</i>	Ragnit	Wischwill	Usztilten.	
Kastaunen, <i>D.</i>	Instenburg	Instenburg	Didlacken.	
Kastaunen, = <i>D.</i>	Niederung	Kaukehmen	Tawellingken.	

Namen der Ortschaften.	Kreis.	Amtsgerichts- bezirk.	Bestellungs- Postanstalt.	Berichtigungen.
Kasubiec (Kasubitz), <i>Vw.</i>	Sensburg	Sensburg	Sorquitten.	
Kaszemecken, <i>D.</i>	Goldap	Goldap	Kiauten.	
Kaszemecken, <i>D.</i>	Tilsit	Tilsit	Neustubbern.	
Katharinenhoff, <i>G.</i>	Osterode	Osterode	Bergfriede.	
Katrinowen (Catrinowen), <i>D.</i>	Lyck	Lyck	Wischniewen.	
Kattenau (Klein-Dirwonuppen), <i>Ab.</i>	Ragnit	Ragnit	Neu- Eggleningken.	
Kattenau, <i>D. u. G.</i>	Stallupönen	Stallupönen	Kattenau.	
Kattenau, <i>Alt-, G.</i>	Stallupönen	Stallupönen	Kattenau.	
Kattenau, Neu- (Milchbude), <i>G.</i>	Stallupönen	Stallupönen	Kattenau.	
Kattenuppen, <i>D.</i>	Niederung	Heinrichswalde	Schillkojen.	
Kattern, <i>Rg.</i>	Mohrungen	Saalfeld	Saalfeld (Ostpr.).	
Kattkeim, <i>G.</i>	Rastenburg	Rastenburg	Rastenburg (Ostpr.).	
Kattlack, <i>M.</i>	Pr. Eylau	Creuzburg	Creuzburg (Ostpr.).	
Kattlack, <i>Vw.</i>	Pr. Eylau	Landsberg	Landsberg (Ostpr.).	
Kattmedien, <i>Rg.</i>	Rössel	Rössel	Heiligelinde.	
Kattreinen, <i>Rg.</i>	Rössel	Bischofsburg	Bischofsburg.	
Katzen, <i>D.</i>	Heilsberg	Heilsberg	Roggenhausen.	
Katzenblick, <i>G.</i>	Fischhausen	Königsberg	Metgethen.	
Katzendorf, <i>D.</i>	Mohrungen	Mohrungen	Horn.	
Katzefang, <i>Fo.</i>	Ragnit	Wischwill	Nettschunen.	
Katzerowken, <i>Vw.</i>	Angerburg	Angerburg	Kruglinnen.	
Katzerowken, <i>Vw.</i>	Angerburg	Angerburg	Buddern.	
Katzkeim, <i>Alt-, Neu-, D.</i>	Fischhausen	Fischhausen	Heiligenreutz. (Ostpr.).	
Kaukehmen (Kaukehnen), <i>Mfl., D.</i>	Niederung	Kaukehmen	Kaukehmen.	
Kaukehnen (Kaukehmen), <i>Mfl., D.</i>	Niederung	Kaukehmen	Kaukehmen.	
Kaukern, <i>G.</i>	Insterburg	Insterburg	Pelleningken.	
Kaukern (Kaukerwethen), <i>D.</i>	Ragnit	Ragnit	Kindschen.	
Kaukolischken (Kaukolischken), <i>Eibl.</i>	Niederung	Kaukehmen	Kaukehmen.	
Kaukwethen (Kaukweth- Kludszén), <i>D.</i>	Niederung	Heinrichswalde	Neu- Argeningken.	
Kaukwethen, <i>G.</i>	Niederung	Heinrichswalde	Argeningken.	
Kaukweth-Kludszén (Kau- wethen), <i>D.</i>	Niederung	Heinrichswalde	Neu- Argeningken.	
Kaul, <i>Vw.</i>	Heiligenbeil	Zinten	Wolittnick.	
Kaulballen (Gross-Jodupönen), <i>D.</i>	Pillkallen	Pillkallen	Rautenberg (Bz. Gumbinnen).	
Kaulbruch, <i>Kol.</i>	Osterode	Gilgenburg	Frögenau.	
Kaulen-Gerge, <i>D.</i>	Memel	Memel	Deutsch- Crottingen.	
Kaunohnen (Kaunonen), <i>D.</i>	Pillkallen	Pillkallen	Willuhnen.	
Kauschen, <i>D.</i>	Insterburg	Insterburg	Reckeitschen.	
Kauschen, \approx <i>G.</i>	Ragnit	Ragnit	Kraupischken (Kr. Ragnit).	
Kauschen, Gross- u. Klein-, <i>D., Kol.</i>	Ragnit	Ragnit	Kraupischken (Kr. Ragnit).	
Kauschen-Schillgall, <i>D.</i>	Ragnit	Ragnit	Szillen.	
Kautern, <i>G.</i>	Wehlau	Allenburg	Allenburg.	
Kawerninken, <i>D., Vw.</i>	Wehlau	Wehlau	Parnehenen.	
Kawohlen (Jon-Kawohlen), <i>D.</i>	Tilsit	Tilsit	Jonkugeleit.	
Kahwollen-Jon (Kawohlen), <i>D.</i>	Tilsit	Tilsit	Jonkugeleit.	

Namen der Ortschaften.	Kreis.	Amtsgerichts- bezirk.	Bestellungs- Postanstalt.	Berichtigungen.
Kawohlen, Neu-, <i>D.</i>	Tilsit	Tilsit	Jonkugeleit.	
Kaylen (Kailen), <i>D.</i>	Gumbinnen	Gumbinnen	Gumbinnen.	
Kaylen (Kailen), <i>D.</i>	Pillkallen	Pillkallen	Willuhnen.	
Kaymelau (Kaimelau), <i>D.</i>	Gumbinnen	Gumbinnen	Karalene.	
Kebbeln, <i>D.</i>	Memel	Prökuls	Wilkieten.	
Kecken-Jacob, <i>D.</i>	Memel	Memel	Memel.	
Kecebeln, <i>D.</i>	Memel	Prökuls	Aglonen.	
Kegels, <i>Vw., M.</i>	Friedland	Bartenstein	Glommen.	
Kellen, <i>D.</i>	Angerburg	Angerburg	Angerburg.	
Kehlerweide, <i>D.</i>	Angerburg	Angerburg	Angerburg.	
Kehlerwiese, <i>Ans.</i>	Angerburg	Angerburg	Possessern.	
Kehlershof, <i>Ab.</i>	Insternburg	Insternburg	Insternburg.	
Keilhof, <i>Ab.</i>	Neidenburg	Soldau	Soldau (Ostpr.).	
Keilshof, <i>Ab.</i>	Angerburg	Angerburg	Wenzken.	
Keimelswerder (Kaimels- werder), <i>G.</i>	Gumbinnen	Gumbinnen	Nemmersdorf.	
Keimkallen, <i>G.</i>	Heiligenbeil	Heiligenbeil	Gross- Hoppenbruch.	
Keipen, <i>B.</i>	Wehlau	Allenburg	Allenburg.	
Kekersen, <i>D.</i>	Tilsit	Tilsit	Neustubbern.	
Kekitten, <i>D. u. Fo.</i>	Rössel	Bischofstein	Teistimmen.	
Kekorischken, <i>D.</i>	Wehlau	Wehlau	Gross-Schirrau.	
Kelhassen, <i>D.</i>	Ortelsburg	Ortelsburg	Lipowitz.	
Kelbonken, Alt- u. Neu-, <i>D.</i>	Sensburg	Sensburg	Babienten.	
Kelken, Alt- u. Neu-, <i>D.</i>	Mohrungen	Mohrungen	Grossbestendorf.	
Kelladen, <i>D.</i>	Labiau	Labiau	Laukischken.	
Kellaren, <i>G.</i>	Allenstein	Allenstein	Allenstein.	
Kellen, Gross- \approx Klein-, <i>D.</i>	Rössel	Rössel	Bergenthal.	
Kellerischken, <i>D.</i>	Tilsit	Tilsit	Schreitlaugken.	
Kellermühle, <i>M.</i>	Wehlau	Tapiau	Grosslindenau.	
Kellmienen, <i>D.</i>	Darkehmen	Darkehmen	Wilhelmsberg.	
Kellminen, \approx <i>D.</i>	Niederung	Heinrichswalde	Schillkojen.	
Kellmischkeiten, <i>D.</i>	Pillkallen	Pillkallen	Schorellen.	
Kelmkeim, <i>Vw.</i>	Heiligenbeil	Zinten	Zinten.	
Kemlack (Kämlack), Gross- u. Klein-, <i>G., D.</i>	Rastenburg	Rastenburg	Wenden.	
Kempka, <i>Ab.</i>	Mohrungen	Saalfeld	Schwalgendorf.	
Kempnio, <i>Fo.</i>	Lyck	Lyck	Claussen.	
Kemsen, <i>D.</i>	Insternburg	Insternburg	Aulowöhnen.	
Kemsie, <i>Vw.</i>	Fischhausen	Königsberg	Laptau.	
Kenkeln (Bruisz-Pakull, Rumszen), <i>D.</i>	Heydekrug	Heydekrug	Kolletzischken.	
Kentern (Culmen-Szarden), \approx <i>D.</i>	Tilsit	Tilsit	Robkojen.	
Kepal-Claus (Kurschlauken)	Memel	Memel	Dawillen.	
Kepeitschen (Eszergallen), <i>D.</i>	Goldap	Goldap	Dubeningken.	
Keppurdeggen, <i>D.</i>	Goldap	Goldap	Szittkehmen.	
Keppurlauken, <i>D.</i>	Insternburg	Insternburg	Aulowöhnen.	
Keppurren, <i>D.</i>	Insternburg	Insternburg	Jodlauken.	
Keppurren, <i>M.</i>	Insternburg	Insternburg	Matheninken.	
Kerin (Kerrin), <i>G.</i>	Stallupönen	Stallupönen	Stallupönen.	
Kerkutwethen, Gross-, Klein-, <i>D.</i>	Tilsit	Tilsit	Willkischken.	
Kerlicken (Herrmann-Plagsten), <i>D.</i>	Heydekrug	Heydekrug	Heydekrug.	
Kermusa, <i>Inselhaus</i>	Lötzen	Lötzen	Lötzen.	
Kermuschienen, <i>G.</i>	Insternburg	Insternburg	Aulowöhnen.	
Kermuschienen (Jennuttischken), <i>D.</i>	Darkehmen	Darkehmen	Wilhelmsberg.	
Kermuschienen, \approx <i>D.</i>	Darkehmen	Darkehmen	Grosskarpowen.	
Kermuschienen, <i>D.</i>	Labiau	Mehlauken	Mehlauken.	
Kermuschienen, <i>D.</i>	Pillkallen	Pillkallen	Sodargen.	

Namen der Ortschaften.	Kreis.	Amtsgerichts- bezirk.	Bestellungs- Postanstalt.	Berichtigungen.
Kermuschienen, Alt- (Waballienen), <i>D.</i>	Darkehmen	Darkehmen	Szabienen.	
Kermuschienen, Neu-, <i>D.</i>	Darkehmen	Darkehmen	Szabienen.	
Kermuszeiten, <i>D.</i>	Ragnit	Ragnit	Jurgaitschen (Kr. Ragnit).	
Kernsdorf, <i>D.</i>	Osterode	Osterode (Ostpr.)	Marwalde.	
Kerpen, <i>G., D.</i>	Mohrungen	Saalfeld	Schnellwalde.	
Kerren-Gerge, <i>D.</i>	Memel	Memel	Carlsberg.	
Kerrey, <i>Vw.</i>	Allenstein	Allenstein	Dorothowo.	
Kerrin (Kerin), <i>D.</i>	Stallupönen	Stallupönen	Stallupönen.	
Kerschorf, <i>D u. Ab.</i>	Heilsberg	Heilsberg	Kiwitten.	
Kerschek, <i>Fo.</i>	Johannisburg	Johannisburg	Johannisburg (Ostpr.).	
Kerschen, <i>D.</i>	Heilsberg	Heilsberg	Stolzhagen.	
Kerschen (Gigarren- Skerswethen, Gygarren- Skerswethen), <i>D.</i>	Ragnit	Ragnit	Jurgaitschen (Kr. Ragnit).	
Kerschitten, <i>Vw.</i>	Pr. Holland	Pr. Holland	Reichenbach (Ostpr.).	
Kerschkallen, <i>Fo.</i>	Heydekrug	Russ	Ackmenischken.	
Kerschken, <i>D.</i>	Angerburg	Angerburg	Bodschwingken.	
Kerschland, <i>Fo.</i>	Insterburg	Insterburg	Norkitten.	
Kerstanuppen (Kerstuppen), <i>Vw.</i>	Stallupönen	Stallupönen	Stallupönen.	
Kerstinowen, <i>≡ D.</i>	Sensburg	Sensburg	Seehesten.	
Kerstupönen, <i>D. u. G.</i>	Ragnit	Ragnit	Kraupischken (Kr. Ragnit).	
Kerstupönen (Antmeschken), <i>D.</i>	Darkehmen	Darkehmen	Szabienen.	
Kerstanuppen (Kerstanuppen), <i>Vw.</i>	Stallupönen	Stallupönen	Stallupönen.	
Kerulaten, <i>D.</i>	Wehlau	Wehlau	Gross-Schirrau.	
Kerwienen, <i>≡ D.</i>	Heilsberg	Heilsberg	Kiwitten.	
Kerwiener-Werder, <i>G.</i>	Heilsberg	Heilsberg	Kiwitten.	
Kessel, <i>G.</i>	Johannisburg	Johannisburg	Kessel.	
Kessel, Gross-, <i>≡ D.</i>	Johannisburg	Johannisburg	Gutten.	
Kessel, Klein, <i>D.</i>	Johannisburg	Johannisburg	Kessel.	
Keszim (Kitzinnen, Wertim- lauken), <i>D.</i>	Stallupönen	Stallupönen	Jucknischken.	
Kettenberg, <i>Ab.</i>	Goldap	Goldap	Bodschwingken.	
Kettershof, <i>Ans.</i>	Sensburg	Nikolaiken	Simonouken.	
Ketturrecken, <i>D.</i>	Ragnit	Ragnit	Lengwethen.	
Kettwergen, <i>D.</i>	Memel	Memel	Carlsberg.	
Ketzwalde, <i>D., G., Kol.</i>	Osterode	Osterode	Marwalde.	
Keulenberg, <i>Vw.</i>	Gerdaunen	Gerdaunen	Friedenberg (Ostpr.).	
Keykuth, Alt-, <i>D.</i>	Ortelsburg	Ortelsburg	Gross- Schöndamerau.	
Keykuth, Neu-, <i>D.</i>	Ortelsburg	Ortelsburg	Jablonken.	
Keylau, Gross- u. Klein-, <i>D.</i>	Wehlau	Tapiau	Tapiau.	
Kiaken, <i>D.</i>	Memel	Memel	Deutsch- Crottingen.	
Kiauken, <i>D.</i>	Niederung	Kaukehmen	Lappienen.	
Kiauken, <i>D.</i>	Gerdaunen	Gerdaunen	Muldszen.	
Kiaulaecken, <i>D.</i>	Stallupönen	Stallupönen	Kattenau.	
Kiaulkehmen, <i>D.</i>	Gumbinnen	Gumbinnen	Nemmersdorf.	
Kiaunen, <i>D.</i>	Goldap	Goldap	Tollmingkehmen.	
Kiaunischken, <i>D.</i>	Insterburg	Insterburg	Aulowöhnen.	
Kiaunoden-Gerge, <i>D.</i>	Memel	Memel	Carlsberg.	
Kiaunoden-Peter (Liewern), <i>D.</i>	Memel	Memel	Carlsberg.	
Kiauschelen (Kiauszellen), <i>D.</i>	Ragnit	Ragnit	Ragnit.	
Kiauschen, <i>D.</i>	Pillkallen	Pillkallen	Warnakallen.	
Kiauszellen (Kiauszellen), <i>D.</i>	Ragnit	Ragnit	Ragnit.	

Namen der Ortschaften.	Kreis.	Amtsgerichts- bezirk.	Bestellungs- Postanstalt.	Berichtigungen.
Kiauten, <i>D., Dm., Kr., Ppfb., Eh. u. M.</i>	Goldap	Goldap	Kiauten.	
Kiauten, <i>D., Ab.</i>	Fischhausen	Königsberg	Laptau.	
Kiautrien, <i>G.</i>	Fischhausen	Königsberg	Cumehnen.	
Kibelksten (Ilgauden-Mauserim), <i>D.</i>	Memel	Memel	Deutsch- Crottingen.	
Kibissen (Kybissen), <i>D.</i>	Johannisburg	Bialla	Gross - Rosinsko.	
Kickschen (Klein - Jodupönen), <i>D.</i>	Pillkallen	Pillkallen	Löbegallen.	
Kickwieden, <i>D.</i>	Stallupönen	Stallupönen	Kassuben.	
Kiddeln (Sonntagkehmen), <i>D.</i>	Stallupönen	Stallupönen	Stallupönen.	
Kiebarten (Kübarten), <i>D.</i>	Pillkallen	Pillkallen	Pillkallen.	
Kiegskehmen (Kögskehmen), <i>D.</i>	Goldap	Goldap	Szittkehmen.	
Kiehlen, <i>D.</i>	Lyck	Lyck	Kallinowen.	
Kiehlendorf, <i>D.</i>	Gerdaunen	Gerdaunen	Muldszen.	
Kienberg, <i>G.</i>	Heilsberg	Guttstadt	Guttstadt.	
Kieselkehmen (Kiselkehmen), <i>G.</i>	Gumbinnen	Gumbinnen	Nemmersdorf.	
Kiggen, <i>D.</i>	Pillkallen	Pillkallen	Kussen.	
Kikill - Gerge (Palleiten), <i>D.</i>	Heydekrug	Heydekrug	Palleiten.	
Kikop, <i>Ab.</i>	Gumbinnen	Gumbinnen	Nemmersdorf.	
Kildehnen, <i>D.</i>	Heiligenbeil	Zinten	Lichtenfeld.	
Kilgis, <i>Rg.</i>	Pr. Eylau	Creuzburg	Creuzburg (Ostpr.).	
Kilianen, <i>D.</i>	Oletzko	Marggrabowa	Stooszen.	
Kilienhof, <i>Vw.</i>	Braunsberg	Braunsberg	Frauenburg (Ostpr.).	
Kilischken, <i>D.</i>	Ortelsburg	Willenberg	Willenberg.	
Killucken, <i>D.</i>	Niederung	Kaukehmen	Sköpen.	
Kimschen, \approx <i>G., Kr. u. M.</i>	Ragnit	Ragnit	Budwethen.	
Kinauszen (Birkenfelde), <i>G.</i>	Pillkallen	Pillkallen	Schirwindt.	
Kinderhof, <i>Rg.</i>	Gerdaunen	Gerdaunen	Gerdaunen.	
Kinderlaucken, <i>D.</i>	Stallupönen	Stallupönen	Kassuben.	
Kinderweitschen (Pazemjei), <i>D.</i>	Stallupönen	Stallupönen	Eydtkuhen.	
Kindschen (Bartel - Kindschen), <i>D.</i>	Memel	Memel	Kgl. Schmelz.	
Kindschen (Kindszen), <i>G., D.</i>	Ragnit	Ragnit	Kindschen.	
Kindschen - Jonel (Szibben), <i>D.</i>	Heydekrug	Heydekrug	Heydekrug.	
Kindschen - Radwill, <i>D.</i>	Memel	Memel	Karkelbeck.	
Kingitten, Alt - u. Neu -, <i>Vw.</i>	Königsberg	Königsberg	Postnicken.	
Kinkeim, \approx <i>Rg.</i>	Friedland	Bartenstein	Bartenstein (Ostpr.).	
Kinten, <i>Kd.</i>	Heydekrug	Heydekrug	Kinten.	
Kinwangen, <i>Rg.</i>	Friedland	Schippenbeil	Schippenbeil.	
Kiöwen, <i>D.</i>	Oletzko	Marggrabowa	Kiöwen.	
Kiöwenhorst, <i>Vw.</i>	Oletzko	Marggrabowa	Kiöwen.	
Kioschen - Mickut, <i>D.</i>	Heydekrug	Heydekrug	Heydekrug.	
Kioschen (Kioszen), <i>D.</i>	Heydekrug	Heydekrug	Michel - Sakuthen.	
Kiparren, \approx <i>D., Zg.</i>	Ortelsburg	Willenberg	Willenberg.	
Kipitten, <i>D., Rg.</i>	Friedland	Friedland	Friedland (Ostpr.).	
Kippitter - Waldhaus, <i>Fo.</i>	Wehlau	Allenburg	Gr. Engelau.	
Kipnick, <i>B.</i>	Ortelsburg	Ortelsburg	Puppen.	
Kippen (Weidlauken), <i>D.</i>	Niederung	Skaisgirren	Skaisgirren.	
Kippen (Weidlauken), <i>Fo.</i>	Niederung	Heinrichswalde (Ostpr.)	Skaisgirren.	
Kirchenhufen Krücken, <i>G.</i>	Pr. Eylau	Creuzburg	Creuzburg (Ostpr.).	
Kirkenau, <i>Etbl.</i>	Wehlau	Tapiau	Tapiau.	

Namen der Ortschaften.	Kreis.	Amtsgerichts- bezirk.	Bestellungs- Postanstalt.	Berichtigungen.
Kirlicken (Stenzel-Starost), <i>D.</i>	Heydekrug	Heydekrug	Gaidellen.	
Kirpehnen, <i>Rg.</i>	Fischhausen	Fischhausen	Germau.	
Kirrehlischken, <i>Ab.</i>	Heydekrug	Heydekrug	Ramutten.	
Kirrehlischken, <i>D.</i>	Heydekrug	Heydekrug	Jonaten.	
Kirschappen, <i>D., M., Vw.</i>	Königsberg	Königsberg	Liskaschaaken.	
Kirschappen, <i>G.</i>	Fischhausen	Fischhausen	Thierenberg.	
Kirschbaum, <i>Rg., Fo.</i>	Allenstein	Wartenburg	Gross- Bartelsdorf.	
Kirschdorf, <i>D.</i>	Heiligenbeil	Heiligenbeil	Lindenau (Kr. Heiligenbeil).	
Kirschdorf, <i>Rg., D.</i>	Allenstein	Wartenburg	Wieps.	
Kirscheiten, <i>Vw.</i>	Heiligenbeil	Heiligenbeil	Bladiu	
Kirschiennen, <i>D.</i>	Braunsberg	Mehlsack	Peterswalde.	
Kirschitten, <i>D.</i>	Pr. Eylau	Bartenstein	Reddenau (Ostpr.).	
Kirschlainen, <i>D.</i>	Allenstein	Wartenburg	Wartenburg (Ostpr.).	
Kirschland, <i>Fo.</i>	Insterburg	Insterburg	Norkitten.	
Kirsnabeck, Alt-, Neu-, <i>D., Ab.</i>	Labiau	Labiau	Laukischken.	
Kirschnakeim, Gross-, Klein-, <i>D., Ab.</i>	Labiau	Labiau	Grossbaum.	
Kirschnehen, <i>G.</i>	Fischhausen	Königsberg	Grünhoff (Ostpr.).	
Kirseiten, <i>Vw.</i>	Angerburg	Angerburg	Steinort.	
Kirsteinsdorf, <i>Vw.</i>	Osterode	Osterode	Reichenau (Ostpr.).	
Kirsteinsdorf, Gross-, Klein-, <i>Rg.</i>	Osterode	Osterode	Reichenau (Ostpr.).	
Kirtgehnen, <i>D.</i>	Fischhausen	Fischhausen	Sanctlorenz.	
Kischehlen (Gettkandten), <i>D.</i>	Pillkallen	Pillkallen	Schirwindt.	
Kischen (Kischenbannis), <i>D.</i>	Pillkallen	Pillkallen	Draugupönen.	
Kischen, <i>D.</i>	Pillkallen	Pillkallen	Warnakallen.	
Kischen (Lenkutschen), <i>D.</i>	Pillkallen	Pillkallen	Sodargen.	
Kischen (Grünweitsch), <i>D.</i>	Stallupönen	Stallupönen	Stallupönen.	
Kischen, Alt- u. Neu-, <i>D.</i>	Niederung	Skaisgirren	Skaisgirren.	
Kischenbannis (Kischen), <i>D.</i>	Pillkallen	Pillkallen	Draugupönen.	
Kischken (George-Kischken), <i>D.</i>	Heydekrug	Heydekrug	Michel-Sakuthen.	
Kischken (Wingeruppen), <i>D.</i>	Ragnit	Ragnit	Rautenberg (Bz. Gumbinnen).	
Kischken, <i>D.</i>	Stallupönen	Stallupönen	Trakehnen.	
Kischken-Barthel (Kairin), <i>D.</i>	Memel	Memel	Kgl. Schmelz.	
Kischken-Gerge (Kischken), <i>D.</i>	Heydekrug	Heydekrug	Kinten.	
Kischken-Gerge, <i>G.</i>	Memel	Memel	Carlsberg.	
Kieselkehmen (Kieselkehmen), <i>G.</i>	Gumbinnen	Gumbinnen	Gumbinnen.	
Kissehlen, <i>Vw., M.</i>	Gumbinnen	Gumbinnen	Nemmersdorf.	
Kisseln, <i>G., M.</i>	Stallupönen	Stallupönen	Göritten.	
Kissim-Tautrim (Jucknaten, Jugnaten), <i>D.</i>	Heydekrug	Heydekrug	Jugnaten.	
Kissinnen, <i>D.</i>	Memel	Memel	Carlsberg.	
Kissitten, <i>G., D.</i>	Pr. Eylau	Creuzburg	Creuzburg (Ostpr.).	
Kissitten, <i>Rg.</i>	Pr. Eylau	Bartenstein	Glommen.	
Kittlitz, <i>Vw.</i>	Angerburg	Angerburg	Steinort.	
Kitttau, <i>Rg.</i>	Osterode	Osterode	Reichenau (Ostpr.).	
Kitzinnen (Keszin, Wertim- lauken), <i>D.</i>	Stallupönen	Stallupönen	Jucknischken.	
Kiupeln, <i>D.</i>	Tilsit	Tilsit	Robkojen.	
Kiwicklauken (Abracken), <i>D.</i>	Stallupönen	Stallupönen	Jucknischken.	
Kiwitten, <i>Kd. u. Ab.</i>	Heilsberg	Heilsberg	Kiwitten.	

Namen der Ortschaften.	Kreis.	Amtsgerichts- bezirk.	Bestellungs- Postanstalt.	Berichtigungen.
Klaar, <i>D.</i>	Niederung	Heinrichswalde	Heinrichswalde (Ostpr.).	
Klaarhof, <i>G.</i>	Niederung	Heinrichswalde	Heinrichswalde (Ostpr.).	
Klackendorf \approx <i>D., G., Ab.</i>	Rössel	Bischofstein	Bischofstein.	
Klappupöhnen (Zacken), <i>D.</i>	Gumbinnen	Gumbinnen	Niebudsz.	
Klapaten, <i>D., Vw.</i>	Ragnit	Ragnit	Ragnit.	
Klauberten (Martin-Geidin, Uszlöcknen), \approx <i>D.</i>	Heydekrug	Heydekrug	Jugnaten.	
Klaukallen, <i>D.</i>	Insterburg	Insterburg	Berschkallen.	
Klaukendorf, <i>G., Bh. u. Kirche</i>	Allenstein	Allenstein	Klaukendorf.	
Klaukinnen, <i>G.</i>	Fischhausen	Königsberg	Drugehen.	
Klausitten, <i>Gross-, D.</i>	Heilsberg	Heilsberg	Fraundorf.	
Klausitten, <i>Klein-, D.</i>	Braunsberg	Mehlsack	Peterswalde.	
Klauszischken (Klauszicken), <i>D.</i>	Ragnit	Wischwill	Schreitlaugken.	
Klautzischken, <i>Fähre</i>	Tilsit	Tilsit	Willkischken.	
Klawischken, <i>G.</i>	Heydekrug	Heydekrug	Kinten.	
Klebing - Jonel (Tirksten), <i>D.</i>	Heydekrug	Russ	Schakuhnen.	
Kleeberg, <i>Ab.</i>	Goldap	Goldap	Goldap.	
Kleeberg, <i>Gross-, Klein-, D., Kd.</i>	Allenstein	Allenstein	Gross - Kleeberg.	
Kleefeld, <i>D.</i>	Braunsberg	Wormditt	Heinrikau.	
Kleehof, <i>G.</i>	Königsberg	Königsberg	Ludwigswalde.	
Kleiditten, <i>D.</i>	Heilsberg	Heilsberg	Kiwitten.	
Kleiginnen (Kleyginnen), <i>G.</i>	Ragnit	Ragnit	Lengwethen.	
Klein - Abstich, <i>D.</i>	Allenstein	Allenstein	Göttkendorf (Kr. Allenstein).	
Klein - Albrechtshof, <i>D.</i>	Darkehmen	Darkehmen	Sodehnen.	
Klein - Alexen, <i>Fo.</i>	Labiau	Mehlauken	Mehlauken.	
Klein - Algawischken, <i>D.</i>	Niederung	Kaukehmen	Schakuhnen.	
Klein - Altendorf, <i>Vw.</i>	Rastenburg	Rastenburg	Tolksdorf.	
Klein - Altenhagen, <i>D.</i>	Osterode	Osterode	Liebemühl.	
Klein - Amalienau, <i>G.</i>	Königsberg	Königsberg	Königsberg (Pr.).	
Klein - Amtsmühle, <i>G., M.</i>	Braunsberg	Braunsberg	Braunsberg (Ostpr.).	
Klein - Antleuten (Klein- Anleiten), <i>D.</i>	Tilsit	Tilsit	Szameitkehmen (Kr. Tilsit).	
Klein - Arnsdorf, <i>D.</i>	Mohrungen	Saalfeld	Gross - Arnsdorf.	
Klein - Astrawischken, <i>Oföst.</i>	Gerdaun	Gerdaun	Bokellen.	
Klein - Aszlacken, <i>D.</i>	Wehlau	Wehlau	Gross - Schirrau.	
Klein - Asznaggern (Oschnaggern), <i>D.</i>	Niederung	Skaisgirten	Gr. Asznaggern.	
Klein - Augstopöhnen, <i>D.</i>	Wehlau	Tapiau	Tapiau.	
Klein - Augstutschen, <i>G.</i>	Pillkallen	Pillkallen	Lasdehnen.	
Klein - Aulowöhnen (Paleitschen), <i>D.</i>	Insterburg	Insterburg	Aulowöhnen.	
Klein - Austinlauken, <i>D.</i>	Gumbinnen	Gumbinnen	Elluschönen.	
Klein - Auxkallen, <i>D.</i>	Insterburg	Insterburg	Gross - Bubainen.	
Klein - Bärwalde, <i>D.</i>	Labiau	Labiau	Goldbach (Ostpr.).	
Klein - Bagdohnen, <i>G.</i>	Pillkallen	Pillkallen	Lasdehnen.	
Klein - Bagnowen (Bagenitze), <i>D.</i>	Sensburg	Sensburg	Sensburg.	
Klein - Bajohren, <i>D.</i>	Gerdaun	Nordenburg	Nordenburg.	
Klein - Bajohren, <i>G.</i>	Pr. Eylau	Creuzburg	Mahnsfeld.	
Klein - Baitschen, <i>D.</i>	Gumbinnen	Gumbinnen	Gumbinnen.	
Klein - Ballupöhnen, <i>D.</i>	Ragnit	Ragnit	Raudonatschen.	
Klein - Baltruschelen, <i>D.</i>	Pillkallen	Pillkallen	Draugupöhnen.	
Klein - Balzerischken, <i>Etbl.</i>	Wehlau	Tapiau	Grünhayn (Ostpr.).	
Klein - Barkehmen (Barken), <i>Ab.</i>	Goldap	Goldap	Petrelskemen.	
Klein - Bartelsdorf, <i>D.</i>	Allenstein	Wartenburg	Gr. Bartelsdorf.	
Klein - Barten. <i>H.</i>	Wehlau	Tapiau	Eichen.	

Namen der Ortschaften.	Kreis.	Amtsgerichts- bezirk.	Bestellungs- Postanstalt.	Berichtigungen.
Klein-Barthen, <i>D.</i>	Königsberg	Königsberg	Löwenhagen.	
Klein-Barwen, <i>D.</i>	Heydekrug	Heydekrug	Szameitkehmen (Kr. Heydekrug).	
Klein-Baszintzkallen, <i>D.</i>	Niederung	Skaisgirren	Gr. Asznaggern.	
Klein-Baum, <i>G.</i>	Labiau	Mehlauken	Mehlawischken.	
Klein-Berschallen, <i>D.</i>	Instenburg	Instenburg	Berschallen.	
Klein-Berschkurren, <i>D.</i>	Gumbinnen	Gumbinnen	Stannaitsehen.	
Klein-Bersteningken, <i>D.</i>	Tilsit	Tilsit	Schillgallen.	
Klein-Bertung, <i>Dm.</i>	Allenstein	Allenstein	Allenstein.	
Klein-Bestendorf, <i>D.</i>	Mohrungen	Mohrungen	Grossbestendorf.	
Klein-Beynühren, \approx <i>G.</i>	Darkehmen	Darkehmen	Kunigehlen.	
Klein-Birkenfeld, <i>D.</i>	Wehlau	Tapiau	Eichen.	
Klein-Blandau (Butken), <i>D.</i>	Goldap	Goldap	Grabowen.	
Klein-Blaustein, <i>G., Fo.</i>	Rastenburg	Rastenburg	Drengfurt.	
Klein-Bloskeim, <i>Rg.</i>	Rastenburg	Barten	Schippenbeil.	
Klein-Bludszen, <i>G.</i>	Goldap	Goldap	Dubeningken.	
Klein-Blumenau, <i>Ab.</i>	Ortelsburg	Ortelsburg	Friedrichshof (Ostpr.).	
Klein-Blumenau, <i>D.</i>	Fischhausen	Königsberg	Powayen.	
Klein-Bössau, <i>D.</i>	Rössel	Bischofsburg	Rothfliess.	
Klein-Bogslack, <i>Vw., Fo.</i>	Rastenburg	Barten	Dönhofstädt.	
Klein-Borawskén, <i>Ab.</i>	Oletzko	Marggrabowa	Borawskén.	
Klein-Borken, <i>Vw.</i>	Ortelsburg	Ortelsburg	Bischofsburg.	
Klein-Bosemb, <i>G.</i>	Sensburg	Sensburg	Rudwangen.	
Klein-Boyden, <i>Vw.</i>	Mohrungen	Saalfeld	Pr. Mark (Bz. Königsberg, Pr.).	
Klein-Bredau (Puspérn), <i>G.</i>	Gumbinnen	Gumbinnen	Trakehnen (Bhf.).	
Klein-Bretschkehmen, <i>G.</i>	Darkehmen	Darkehmen	Gudwallen.	
Klein-Brettschneidern, <i>D.</i>	Niederung	Heinrichswalde	Neu- Argeningken.	
Klein-Brindlacken, <i>Etbl.</i>	Darkehmen	Darkehmen	Darkehmen.	
Klein-Brittanien, <i>D.</i>	Niederung	Heinrichswalde	Heinrichswalde (Ostpr.).	
Klein-Brodsende, <i>D.</i>	Stuhm	Christburg	Alddöllstädt.	
Klein-Brück, <i>Etbl.</i>	Sensburg	Sensburg	Peitschendorf.	
Klein-Brzosken, <i>D.</i>	Johannisburg	Bialla	Schwiddern.	
Klein-Bubainen, <i>D.</i>	Instenburg	Instenburg	Gross-Bubainen.	
Klein-Buchwalde, <i>Fo.</i>	Allenstein	Allenstein	Gr. Buchwalde.	
Klein-Budlacken, <i>D.</i>	Wehlau	Wehlau	Gr. Schirrau.	
Klein-Budschen, <i>G.</i>	Angerburg	Angerburg	Buddern.	
Klein-Budweitschen, <i>Fo.</i>	Goldap	Goldap	Dubeningken.	
Klein-Budweitschen (Gerwju), <i>D.</i>	Stallupönen	Stallupönen	Pillupönen.	
Klein-Budwethen, <i>D.</i>	Niederung	Kaukehmen	Sköpen.	
Klein-Bürgersdorf, <i>G. u. Fo.</i>	Rastenburg	Rastenburg	Rastenburg (Ostpr.).	
Klein-Callusen (Klein-Kalhusen, Krausenwalde), <i>G.</i>	Gumbinnen	Gumbinnen	Pakallnischken.	
Klein-Camszarden (Klein- Kamszarden), <i>Wdh.</i>	Instenburg	Instenburg	Neunischken.	
Klein-Cannapinnen (Klein- Kannapienen), <i>D.</i>	Gumbinnen	Gumbinnen	Gumbinnen.	
Klein-Carben, <i>G., Fo.</i>	Braunsberg	Wormditt	Wormditt.	
Klein-Carwinden, <i>Vw.</i>	Pr. Eylau	Creuzburg	Tharau (Bhf.).	
Klein-Chmilewen, <i>G.</i>	Johannisburg	Arys	Schimouken.	
Klein-Christiankehmen (Krik- stannen), <i>D.</i>	Darkehmen	Darkehmen	Szabienen.	
Klein-Corellen, <i>G.</i>	Gumbinnen	Gumbinnen	Niebudszén.	
Klein-Cremitten, <i>Vw.</i>	Rastenburg	Rastenburg	Korschen.	
Klein-Cronau, \approx <i>G.</i>	Allenstein	Wartenburg	Gr. Lemkendorf.	

Namen der Ortschaften.	Kreis.	Amtsgerichts- bezirk.	Bestellungs- Postanstalt.	Berichtigungen.
Klein-Crottingen (Niklauszen), <i>G.</i>	Memel	Memel	Dt. Crottingen.	
Klein-Czerlin, <i>D.</i> s. Abth. II.				
Klein-Curwien, <i>D.</i> , <i>Oföst.</i> u. <i>Fo.</i>	Johannisburg	Johannisburg	Kurwien.	
Klein-Daguthelen, <i>D.</i>	Pillkallen	Pillkallen	Sodargen.	
Klein-Dagutschen, <i>D.</i>	Goldap	Goldap	Szittkehmen.	
Klein-Damerau, <i>G.</i>	Allenstein	Wartenburg	Wartenburg (Ostpr.).	
Klein-Damerau, <i>D.</i>	Braunsberg	Wormditt	Basien.	
Klein-Darguszen (Klein- Grigatschen), <i>D.</i>	Pillkallen	Pillkallen	Lasdinehlen.	
Klein-Darkehmen, <i>G.</i>	Darkehmen	Darkehmen	Darkehmen.	
Klein-Datzen, <i>D.</i>	Gumbinnen	Gumbinnen	Klein-Pruschillen.	
Klein-Daupern, <i>D.</i>	Memel	Memel	Laugallen.	
Klein-Degesen (Paulikischken), <i>D.</i>	Stallupönen	Stallupönen	Stallupönen.	
Klein-Dekinten, <i>Etbl.</i>	Tilsit	Tilsit	Coadjuthen.	
Klein-Dembowitz, <i>D.</i>	Neidenburg	Neidenburg	Jedwabno.	
Klein-Deuthen, <i>Ab.</i>	Allenstein	Allenstein	Allenstein.	
Klein-Dexen, <i>Kd.</i>	Pr. Eylau	Pr. Eylau	Pr. Eylau.	
Klein-Dirschkeim, <i>D.</i>	Fischhausen	Fischhausen	Thierenberg	
Klein-Dirwonuppen (Kattenau), <i>Ab.</i>	Ragnit	Ragnit	Neu- Eggleningken.	
Klein-Döbnicken, <i>G.</i>	Pr. Eylau	Creuzburg	Creuzburg (Ostpr.).	
Klein-Dombrowken, <i>G.</i>	Angerburg	Angerburg	Engelstein.	
Klein-Draupchen, <i>Abd.</i>	Insterburg	Insterburg	Jodlauken.	
Klein-Drebna, <i>D.</i>	Fischhausen	Königsberg (Pr.)	Drugehnen.	
Klein-Drosden (Drossten), <i>Vw.</i>	Labiau	Labiau	Pronitten.	
Klein-Drutschlauken (Haasen- feld), <i>G.</i>	Insterburg	Insterburg	Kruschinnen.	
Klein-Drygallen, <i>Fo.</i>	Johannisburg	Bialla	Drygallen.	
Klein-Dumbeln, <i>D.</i>	Goldap	Goldap	Kuddern.	
Klein-Dummen, <i>D.</i>	Niederung	Heinrichswalde	Schillkojen.	
Klein-Duneyken, <i>D.</i>	Goldap	Goldap	Neuendorf (Kr. Oletzko).	
Klein-Dzubiellen, <i>D.</i>	Johannisburg	Arys	Dombrowken (Bz. Gumbinnen).	
Klein-Dwillin, <i>Vw.</i>	Gerdaunen	Gerdaunen	Kleingnie.	
Klein-Egleningken (Klein- Eggleningken, Schunken), <i>D.</i>	Ragnit	Ragnit	Neu- Eggleningken.	
Kleinhelen (Papredupchen), <i>D.</i>	Pillkallen	Pillkallen	Smailen.	
Klein-Eiserwagen, <i>Vw.</i>	Wehlau	Allenburg	Allenburg.	
Klein-Eissing, <i>G.</i>	Osterode	Osterode	Windtken.	
Klein-Elditten, <i>Kd.</i>	Heilsberg	Guttstadt	Wolfsdorf.	
Klein-Elxnupönen, <i>D.</i>	Labiau	Mehlauken	Mehlauken.	
Klein-Engelau, <i>D.</i>	Wehlau	Allenburg	Gross-Engelau.	
Klein-Ernstburg, <i>Vw.</i>	Labiau	Labiau	Goldbach(Ostpr.).	
Kleinenfeld, <i>D.</i>	Heilsberg	Guttstadt	Wolfsdorf.	
Kleine-Mühle, <i>M.</i>	Lyck	Lyck	Lyck.	
Klein-Eschenbruch, <i>G.</i>	Insterburg	Insterburg	Puschdorf.	
Klein-Eschenort, <i>G.</i>	Angerburg	Angerburg	Kruglanken.	
Klein-Eszaraschen (Eszeraschen, Eszeratschen), <i>D.</i>	Insterburg	Insterburg	Matheningken.	
Klein-Eszerischken, <i>G.</i>	Gumbinnen	Gumbinnen	Nemmersdorf.	
Klein-Eszerninken, <i>D.</i>	Labiau	Mehlauken	Mehlawischken.	
Kleinfeld, <i>Ab.</i>	Goldap	Goldap	Grabowen.	
Kleinfeld, <i>G.</i>	Gerdaunen	Gerdaunen	Muldszen.	
Klein-Fliess, <i>Fo.</i> , <i>Schu.</i>	Labiau	Labiau	Laukischken.	
Klein-Franzdorf, <i>Kol.</i>	Insterburg	Insterburg	Grünheide.	

Namen der Ortschaften.	Kreis.	Amtsgerichts- bezirk.	Bestellungs- Postanstalt.	Berichtigungen.
Klein-Friedrichsberg, <i>H.</i> Klein-Friedrichsdorf, <i>D.</i>	Königsberg Niederung	Königsberg Heinrichswalde	Königsberg (Pr.). Gr. Friedrichsdorf (Ostpr.).	
Klein-Friedrichsgraben I, <i>D.</i> Klein-Friedrichsgraben II, <i>D.</i> Klein-Fritschienen, <i>G.</i>	Niederung Niederung Wehlau	Kaukehmen Kaukehmen Tapiau	Seckenburg. Seckenburg. Goldbach (Ostpr.).	
Klein-Frohnertswalde, <i>Ans.</i> Klein-Gablick, <i>G.</i> Klein-Gallingen, <i>Vw.</i> Klein-Gardienen, <i>G.</i> Klein-Gaudischkehmen (Geisch- kehmen), <i>D.</i> Klein-Gauen, <i>Gh.</i>	Insterburg Lötzen Friedland Neidenburg Gumbinnen Königsberg	Insterburg Lötzen Bartenstein Neidenburg Gumbinnen Königsberg	Puschdorf. Gross-Gablick. Gallingen. Grossgardienen. Judtschen. Neuhausen (Ostpr.).	
Klein Gehlfeld, <i>D.</i> Klein-Geidlauken, <i>Kol.</i> Klein-Gehland, <i>G.</i> Klein-Gelleszeningken (Klein- Kallnen), <i>D.</i> Klein-Gemmern, <i>Dm.</i> Klein-Georgenau, <i>Vw.</i> Klein-Gerdauen, <i>Ab.</i> Klein-Gerehlichken (Herzogs- thal, Jeralischken), <i>G.</i> Klein-Gerhardswalde, <i>D.</i> Klein-Gerlauken, <i>D.</i> Klein-Gertlauken, <i>Fo.</i> Klein-Gillau, <i>G.</i>	Osterode Labiau Sensburg Darkehmen Allenstein Friedland Gerdaunen Goldap Niederung Insterburg Labiau Allenstein	Osterode Labiau Sensburg Darkehmen Allenstein Friedland Gerdaunen Goldap Insterburg Insterburg Labiau Wartenburg (Ostpr.).	Bergfriede. Grossbaum. Sorquitten. Klein-Pruschillen. Grossgemmern. Domnau. Gerdaunen. Bodschwingken. Liedemeiten. Pellingnken. Gertlauken. Gr. Rauschken.	
Klein-Gillgehnen, <i>Vw.</i> Klein-Girratichken, <i>D.</i> Klein-Gnie, <i>Rg., D., Zg., Bh.</i> Klein-Göttkendorf, <i>Ab.</i>	Mohrungen Niederung Gerdaunen Allenstein	Liebstadt Skaisgirren Gerdaunen Allenstein	Silberbach. Skaisgirren. Kleingnie. Göttkendorf (Kr. Allenstein).	
Klein-Goldbach, <i>D.</i> Klein-Gollubien, <i>G.</i> Klein-Gonschorowen (Klein- Gonsziorowen), <i>G.</i> Klein-Gordeiken (Klein- Gordeyken), <i>D.</i> Klein-Gottswalde, <i>Vw.</i>	Wehlau Goldap Oletzko Oletzko Mohrungen	Tapiau Goldap Marggrabowa Marggrabowa Mohrungen	Goldbach (Ostpr.). Sztitkehmen. Kiöwen. Marggrabowa. Sonnenborn (Ostpr.).	
Klein-Grabnik, <i>G.</i> Klein-Grabowen, <i>D.</i> Klein-Grabuppen (Mertin- Naudisch), <i>D.</i> Klein-Grieben, <i>Vw.</i> Klein-Grigaliszken (Sterbe- niszken), <i>Etbl.</i> Klein-Grigatschen (Klein- Darguszen), <i>D.</i> Klein-Grobienen, <i>D.</i> Klein-Gröben, <i>Rg.</i> Klein-Grudszen, <i>D.</i> Klein-Grünheide, <i>Rg.</i> Klein-Grünlauken, <i>Etbl.</i> Klein-Grünlinde, <i>G.</i> Klein-Guddaschen, <i>D.</i>	Sensburg Neidenburg Heydekrug Osterode Stallupönen Pillkallen Darkehmen Osterode Niederung Braunsberg Wehlau Wehlau Ragnit	Nikölaiken Neidenburg Heydekrug Gilgenburg Stallupönen Pillkallen Darkehmen Osterode Skaisgirren Wormditt Tapiau Tapiau Ragnit	Schimonken. Muschaken. Jonaten. Koschlau. Baibeln. Lasdinehlen. Darkehmen. Osterode (Ostpr.). Szemlauken. Wormditt. Tapiau. Grünhay. (Ostpr.). Kraupischken (Kr. Ragnit).	
Klein-Gudellen, <i>D.</i>	Goldap	Goldap	Buylien.	

Namen der Ortschaften.	Kreis.	Amtsgerichts- bezirk.	Bestellungs- Postanstalt.	Berichtigungen.
Klein-Guja, <i>G.</i>	Angerburg	Angerburg	Nordenburg.	
Klein-Guja, <i>Ab.</i>	Angerburg	Angerburg	Engelstein.	
Klein-Haferbeck, <i>Rg.</i>	Pr. Eylau	Domnau	Uderwangen.	
Klein-Hanswalde, <i>D., Rg.</i>	Mohrungen	Saalfeld	Jäskendorf.	
Klein-Hasselberg, <i>G., D.</i>	Heiligenbeil	Heiligenbeil	Lichtenfeld.	
Kleinheide, Abth. I u. II., <i>Rg.</i>	Königsberg	Königsberg	Neuhausen	
Klein-Heinrichsdorf, <i>D.</i>	Niederung	Heinrichswalde	(Ostpr.). Gr. Friedrichsdorf	
Klein-Henskischken, <i>B.</i>	Pillkallen	Pillkallen	(Ostpr.). Henskischken.	
Klein-Hermenau, <i>Wdh.</i>	Mohrungen	Mohrungen	Liebstadt (Ostpr.)	
Klein-Hermeningken, <i>Vw.</i>	Labiau	Labiau	Nautzken.	
Klein-Heydekrug, <i>G.</i>	Fischhausen	Königsberg	Powayen.	
Kleinhof, <i>G.</i>	Königsberg	Königsberg	Königsberg (Pr.)	
Kleinhof, <i>Kr.</i>	Labiau	Labiau	Labiau.	
Kleinhof-Tapiau, <i>Dm.</i>	Wehlau	Tapiau	Tapiau.	
Klein-Hohenhagen, <i>D.</i>	Königsberg	Königsberg	Löwenhagen.	
Klein-Holländerei, <i>Wiesen-Etbl.</i>	Königsberg	Königsberg	Königsberg (Pr.)	
Klein-Hollstein, <i>Vw.</i>	Fischhausen	Königsberg	Metgethen.	
Klein-Hoppenbruch, <i>D., Chh.</i>	Heiligenbeil	Zinten	Ludwigsort.	
Klein-Hubnicken, <i>D., Ab.</i>	Fischhausen	Fischhausen	Palmnicken.	
Klein-Jägersdorf, <i>D.</i>	Insterburg	Insterburg	Puschdorf.	
Klein-Jagodnen, <i>G.</i>	Lötzen	Lötzen	Schimonken.	
Klein-Jagschen (Silinnen), <i>D.</i>	Memel	Memel	Plicken.	
Klein-Jahnen, <i>Fo.</i>	Darkehmen	Darkehmen	Rogahlen.	
Klein-Jauer, <i>G.</i>	Lötzen	Rhein	Nikolaiken	
Klein-Jauer, <i>D.</i>	Lötzen	Rhein	(Ostpr.). Salza (Ostpr.)	
Klein-Jerutten, <i>D.</i>	Ortelsburg	Ortelsburg	Kleinjerutten.	
Klein-Jesziorken, <i>Ab.</i>	Goldap	Goldap	Grabowen.	
Klein-Ilmen (Ilmen), <i>G.</i>	Darkehmen	Darkehmen	Dauningken.	
Klein-Ilmen, <i>G.</i>	Darkehmen	Darkehmen	Kowarren.	
Klein-Inse, <i>D.</i>	Niederung	Kaukehmen	Inse.	
Klein-Jodupönen (Kickschen), <i>D.</i>	Pillkallen	Pillkallen	Löbegallen.	
Klein-Jodupp, <i>Kol.</i>	Goldap	Goldap	Rominten.	
Klein-Ischdaggen, <i>D.</i>	Niederung	Skaisgirren	Gr. Asznaggern.	
Klein-Juckeln, <i>D.</i>	Insterburg	Insterburg	Aulowöhnen.	
Klein-Jurlauken, <i>G.</i>	Insterburg	Insterburg	Tarputschen.	
Klein-Kackschen (Zoken), <i>D.</i>	Ragnit	Ragnit	Neu- Eggleningken.	
Klein-Kärthen, <i>D.</i>	Friedland	Bartenstein	Glommen.	
Klein-Kahlberg, <i>D.</i>	Heydekrug	Russ	Russ (Ostpr.)	
Klein-Kalhusen (Klein-Callusen, Krausenwalde), <i>G.</i>	Gumbinnen	Gumbinnen	Pakallnischken.	
Klein-Kalkeningken, <i>Kol.</i>	Insterburg	Insterburg	Reckeitschen.	
Klein-Kalkeninken, <i>D.</i>	Labiau	Mehlauken	Mehlawischken.	
Klein-Kallnen (Klein-Gelle- szeningken), <i>D.</i>	Darkehmen	Darkehmen	Klein-Pruschillen.	
Klein-Kallweitschen, <i>D.</i>	Goldap	Goldap	Baibeln.	
Klein-Kallwischken, <i>Etbl.</i>	Darkehmen	Darkehmen	Sodehnen.	
Klein-Kammionken (Kamion- ken), <i>G.</i>	Sensburg	Sensburg	Rosoggen.	
Klein-Kamputschen, <i>Fo.</i>	Insterburg	Insterburg	Neunischken.	
Klein-Kamszarden (Klein- Camszarden), <i>Wdh.</i>	Insterburg	Insterburg	Neunischken.	
Klein-Kandschen, <i>D.</i>	Tilsit	Tilsit	Pogegen.	
Klein-Kandszen, <i>D.</i>	Darkehmen	Darkehmen	Ballethen.	
Klein-Kannapinnen (Klein- Cannapinnen), <i>G.</i>	Gumbinnen	Gumbinnen	Gumbinnen.	

Namen der Ortschaften.	Kreis.	Amtsgerichts- bezirk.	Bestellungs- Postanstalt.	Berichtigungen.
Klein-Kanten, <i>D.</i>	Mohrungen	Saalfeld	Wodigehnen.	
Klein-Karklienen, <i>D.</i>	Labiau	Mehlauken	Mehlauken.	
Klein-Karnitten, <i>Rg.</i>	Mohrungen	Saalfeld	Liebemühl.	
Klein-Karohnen, <i>Kol.</i>	Pillkallen	Pillkallen	Löbegallen.	
Klein-Karpowen, <i>D.</i>	Gerdaun	Nordenburg	Grosskarpowen.	
Klein-Karschau, <i>Vw.</i>	Königsberg	Königsberg	Königsberg (Pr.).	
Klein-Karzewischken, <i>D.</i>	Niederung	Kaukehmen	Kaukehmen.	
Klein-Karzewischken (Klein-Karzewischken), <i>G.</i>	Tilsit	Tilsit	Uszpelken.	
Klein-Kauschen, <i>Kol.</i>	Ragnit	Ragnit	Kraupischken (Kr. Ragnit).	
Klein-Kellen, <i>D.</i>	Rössel	Rössel	Bergenthal.	
Klein-Kemlack (Kämlack), <i>D.</i>	Rastenburg	Rastenburg	Wenden.	
Klein-Kerkutwethen, <i>D.</i>	Tilsit	Tilsit	Willkischken.	
Klein-Kessel, <i>G., Vw.</i>	Johannisburg	Johannisburg	Kessel.	
Klein-Keylau, <i>D.</i>	Wehlau	Tapiau	Tapiau.	
Klein-Kirschnakeim, <i>D.</i>	Labiau	Labiau	Grossbaum.	
Klein-Kirsteinsdorf, <i>Vw.</i>	Osterode	Osterode	Reichenau (Ostpr.).	
Klein-Klausitten, <i>D.</i>	Braunsberg	Mehlsack	Peterswalde.	
Klein-Kleeberg, <i>D.</i>	Allenstein	Allenstein	Gr. Kleeberg.	
Klein-Klewienen, <i>D.</i>	Labiau	Mehlauken	Mehlauken.	
Klein-Klewienen (Milchbude), <i>G.</i>	Goldap	Goldap	Petrelskehmen.	
Klein-Klingbeck, <i>Vw.</i>	Heiligenbeil	Zinten	Zinten.	
Klein-Klipschen (Klipszen, Klein-Osckinnen), <i>D.</i>	Ragnit	Ragnit	Jurgaischen (Kr. Ragnit).	
Klein-Klitten, <i>Rg.</i>	Friedland	Domnau	Domnau.	
Klein-Königsberg (Klein-Ragoschen), <i>D.</i>	Darkehmen	Darkehmen	Ballethen.	
Klein-Königsbruch, <i>G.</i>	Pillkallen	Pillkallen	Schillehnen (Kr. Pillkallen).	
Klein-Körpen, <i>D.</i>	Braunsberg	Mehlsack	Packhausen.	
Klein-Köskeim, <i>Vw.</i>	Rastenburg	Rastenburg	Korschen.	
Klein-Köwe, <i>Vw.</i>	Wehlau	Tapiau	Goldbach (Ostpr.).	
Klein-Kohlischken, <i>Fo.</i>	Insterburg	Insterburg	Matheningken.	
Klein-Kohsten, <i>Vw.</i>	Pr. Eylau	Landsberg	Reddenau (Ostpr.).	
Klein-Kollatischken, <i>G.</i>	Gumbinnen	Gumbinnen	Nemmersdorf.	
Klein-Kollpacken, <i>D.</i>	Darkehmen	Darkehmen	Wiekischken.	
Klein-Konopken, <i>D.</i>	Lötzen	Lötzen	Milken.	
Klein-Konopken (südl. Ausbauten), <i>D.</i>	Lötzen	Lötzen	Stotzken.	
Klein-Kosarken (Klein-Kotczarken), <i>Vw., Wdh.</i>	Sensburg	Sensburg	Sorquitten.	
Klein-Koschlau, <i>G.</i>	Neidenburg	Soldau	Koschlau.	
Klein-Koschlau, <i>Kd., Rg.</i>	Neidenburg	Neidenburg	Grosskoslau.	
Klein-Kossewen, <i>G.</i>	Sensburg	Sensburg	Alt-Kossewen.	
Klein-Kosuchen, <i>G.</i>	Johannisburg	Bialla	Bialla (Ostpr.).	
Klein-Kosuchen, <i>G.</i>	Lötzen	Lötzen	Kruglinnen.	
Klein-Koszarken (Klein-Kotczarken), <i>Vw., Wdh.</i>	Sensburg	Sensburg	Sorquitten.	
Klein-Kotzargen, <i>D.</i>	Sensburg	Sensburg	Eichmedien.	
Klein-Kowalewskien, <i>D.</i>	Lötzen	Lötzen	Gr. Gablick.	
Klein-Krauleiden, <i>D.</i>	Niederung	Kaukehmen	Gr. Krauleiden.	
Klein-Krauleidszen, <i>D.</i>	Ragnit	Ragnit	Kraupischken (Kr. Ragnit).	
Klein-Krausendorf, <i>Vw.</i>	Rastenburg	Rastenburg	Rastenburg (Ostpr.).	
Klein-Kriposen, <i>D.</i>	Niederung	Skaisgirren	Szemlauken.	

Namen der Ortschaften.	Kreis.	Amtsgerichts- bezirk.	Bestellungs- Postanstalt.	Berichtigungen.
Klein-Krücken, <i>G.</i>	Pr. Eylau	Creuzburg	Creuzburg (Ostpr.).	
Klein-Krummendorf, <i>Ab.</i>	Sensburg	Sensburg	Sensburg.	
Klein-Kryszanen, <i>D.</i>	Niederung	Kaukehmen	Tawellingken.	
Klein-Krzywen (Wolka), <i>D.</i>	Lyck	Lyck	Jucha (Ostpr.).	
Klein-Kubillehnen, <i>Etbl.</i>	Pillkallen	Pillkallen	Sodargen.	
Klein-Kuglack, <i>Vw.</i>	Wehlau	Tapiau	Tapiau.	
Klein-Kuhren, <i>D.</i>	Fischhausen	Fischhausen	Heiligencruz (Ostpr.).	
Klein-Kuiken, <i>Fo.</i>	Goldap	Goldap	Baibeln.	
Klein-Kummeln, <i>Kol.</i>	Ragnit	Ragnit	Kraupischken (Kr. Ragnit).	
Klein-Kummetschen, <i>D.</i>	Goldap	Goldap	Goldap.	
Klein-Kurschen, <i>D.</i>	Memel	Memel	Plicken.	
Klein-Kurwien (Curwien), <i>D.</i>	Johannisburg	Johannisburg	Kurwien.	
Klein-Kurwig, <i>D.</i>	Ortelsburg	Ortelsburg	Puppen.	
Klein-Labehnen, <i>Vw.</i>	Pr. Eylau	Creuzburg	Creuzburg (Ostpr.).	
Klein-Ladtkeim, <i>Vw.</i>	Fischhausen	Fischhausen	Cumehnen.	
Klein-Langwalde, <i>Vw.</i>	Rastenburg	Rastenburg	Korschen.	
Klein-Lappienen, <i>D.</i>	Niederung	Kaukehmen	Lappienen.	
Klein-Lasdehnen, <i>D.</i>	Insterburg	Insterburg	Berschkallen.	
Klein-Lasken, <i>D.</i>	Lyck	Lyck	Wischniewen.	
Klein-Lasseck, <i>D.</i>	Oletzko	Marggrabowa	Marggrabowa.	
Klein-Laszeningken, <i>D.</i>	Insterburg	Insterburg	Saalau.	
Klein-Lattana, <i>D.</i>	Ortelsburg	Willenberg	Grossleschienen.	
Klein-Lauben, <i>Vw.</i>	Osterode	Hohenstein	Mühlen.	
Klein-Laugallen, <i>Fo.</i>	Insterburg	Insterburg	Pelleningken.	
Klein-Lauth, <i>Vw.</i>	Pr. Eylau	Creuzburg	Schrombehnen.	
Klein-Lebbeden, <i>D.</i>	Heydekrug	Russ	Ackmenischken.	
Klein-Legden, <i>Kr., M.</i>	Königsberg	Königsberg	Gamsau.	
Klein-Lehwalde, <i>D.</i>	Osterode	Gilgenburg	Gilgenburg.	
Klein-Leidgirren, <i>D.</i>	Niederung	Kaukehmen	Palleiten.	
Klein-Leidt, <i>Ab.</i>	Ortelsburg	Passenheim	Mensguth.	
Klein-Lemkendorf, <i>D.</i>	Allenstein	Wartenburg	Gross- Lemkendorf.	
Klein-Lengmeschken (Leng- mestehlen, Lengmeszken), <i>D.</i>	Stallupönen	Stallupönen	Mehlkehmen.	
Klein-Lengschen (Lengtschen), <i>G.</i>	Pillkallen	Pillkallen	Dagutschen.	
Klein-Lenkeningken (Schillutis), <i>Kol.</i>	Ragnit	Ragnit	Nettschunen.	
Klein-Lenkuck, <i>G.</i>	Lötzen	Lötzen	Orlowen.	
Klein-Lensk, \approx <i>D. u. G.</i>	Neidenburg	Soldau	Heinrichsdorf (Bz. Königsberg).	
Klein-Lepacken, <i>D.</i>	Lyck	Lyck	Lyck.	
Klein-Leponischken (Leng- wehnen), <i>D.</i>	Stallupönen	Stallupönen	Eydtkuhen.	
Klein-Leschienen, <i>D.</i>	Ortelsburg	Willenberg	Grossleschienen.	
Klein-Leschno, <i>Fo.</i>	Allenstein	Wartenburg	Rummy.	
Klein-Leunenburg, <i>G.</i>	Rastenburg	Barten	Prassen.	
Klein-Leydt, <i>Ab.</i>	Ortelsburg	Passenheim	Mensguth.	
Klein-Liedersdorf, <i>Fo.</i>	Wehlau	Tapiau	Grosslindenau.	
Klein-Lindenau, <i>D.</i>	Königsberg	Königsberg	Grosslindenau.	
Klein-Lindenau, <i>G.</i>	Labiau	Labiau	Goldbach (Ostpr.).	
Klein-Linkenau, <i>D.</i>	Mohrungen	Saalfeld	Maldeuten.	
Klein-Lipowitz, <i>D.</i>	Ortelsburg	Ortelsburg	Lipowitz.	
Klein-Lohenstein, <i>D.</i> , siehe Abth. II.				
Klein-Lolidimmen, <i>D.</i>	Gumbinnen	Gumbinnen	Sodehnen.	

Namen der Ortschaften.	Kreis.	Amtsgerichtsbezirk.	Bestellungs-Postanstalt.	Berichtigungen.
Klein-Lonczig, <i>Ab.</i>	Ortelsburg	Ortelsburg	Rheinswein.	
Klein-Lüdtkenfürst, <i>D.</i>	Heiligenbeil	Heiligenbeil	Eisenberg (Ostpr.)	
Klein-Lumpöhnen (Werder), <i>D.</i>	Tilsit	Tilsit	Lompöhen.	
Klein-Luzeinen, <i>D.</i>	Mohrunen	Mohrunen	Horn.	
Klein-Maitz, <i>G.</i>	Sensburg	Sensburg	Barranowen.	
Klein-Makohnen, <i>D.</i>	Niederung	Skaisgirren	Liedemeiten.	
Klein-Malga, <i>G.</i>	Neidenburg	Neidenburg	Malga.	
Klein-Mallinowken, <i>G.</i>	Lyck	Lyck	Stradaunen.	
Klein-Maransen, <i>D. u. Ab.</i>	Österode	Hohenstein	Kurken.	
Klein-Maraunen, <i>G.</i>	Königsberg	Königsberg	Königsberg (Pr.)	
Klein-Maraunen, <i>≅ G.</i>	Allenstein	Wartenburg	Wartenburg (Ostpr.)	
Klein-Marienwalde, <i>D.</i>	Niederung	Heinrichswalde	Gr. Friedrichsdorf (Ostpr.)	
Klein-Maruhnen, <i>G.</i>	Ragnit	Ragnit	Lengwethen.	
Klein-Mauen, <i>G.</i>	Wehlau	Allenburg	Allenburg.	
Klein-Maulen, <i>D.</i>	Braunsberg	Braunsberg	Tiedmannsdorf.	
Klein-Maxbeim, <i>G.</i>	Pr. Eylau	Landsberg	Worienen.	
Klein-Mecken, <i>Sch.</i>	Stallupönen	Stallupönen	Eydtkuhlen.	
Klein-Medenau, <i>G.</i>	Fischhausen	Königsberg	Medenau.	
Klein-Medunischken, <i>Vw.</i>	Darkehmen	Darkehmen	Szabienen.	
Klein-Menturren, <i>Etbl.</i>	Darkehmen	Darkehmen	Ballethen.	
Klein-Meschkuppen, <i>Kol.</i>	Pillkallen	Pillkallen	Rautenberg (Bez. Gumbinnen).	
Klein-Michlau, <i>D.</i>	Wehlau	Tapiau	Grünhayn (Ostpr.)	
Klein-Mickelnick, <i>G.</i>	Rastenburg	Rastenburg	Rastenburg (Ostpr.)	
Klein-Mischen, <i>Vw.</i>	Fischhausen	Königsberg	Goldschmiede.	
Klein-Mixeln (Klein-Mixten), <i>D.</i>	Gumbinnen	Gumbinnen	Nemmersdorf.	
Klein-Mönsdorf, <i>Ab.</i>	Rössel	Rössel	Rössel.	
Klein-Mohlen, <i>Fo.</i>	Insterburg	Insterburg	Grünheide.	
Klein-Moulinen, <i>Vw.</i>	Ragnit	Ragnit	Kraupischken (Kr. Ragnit).	
Klein-Mrosen, <i>G.</i>	Lyck	Lyck	Lyck.	
Klein-Mühlwalde, <i>D.</i>	Labiau	Labiau	Laukischken.	
Klein-Münsterberg, <i>Vw.</i> , siehe Abth. II.				
Klein-Nattatsch, <i>D.</i>	Neidenburg	Neidenburg	Jedwabno.	
Klein-Nappern, <i>Rg.</i> , siehe Abth. II.				
Klein-Naujok, <i>Oföst.</i>	Labiau	Labiau	Labiau.	
Klein-Nehmen, <i>Vw.</i>	Mohrunen	Saalfeld	Saalfeld (Ostpr.)	
Klein-Nemmersdorf (Moskau), <i>G.</i>	Gumbinnen	Gumbinnen	Nemmersdorf.	
Klein-Neuendorf, <i>Ab.</i>	Rastenburg	Rastenburg	Rastenburg (Ostpr.)	
Klein-Neuhof, <i>Vw.</i>	Ragnit	Ragnit	Ragnit.	
Klein-Neuhof, <i>G.</i>	Rastenburg	Rastenburg	Rastenburg (Ostpr.)	
Klein-Neuhof, <i>D.</i>	Ragnit	Ragnit	Szillen.	
Klein-Neumühl (Grünwalde), <i>Vw.</i>	Wehlau	Allenburg	Allenburg.	
Klein-Nickelsdorf, <i>D.</i>	Wehlau	Wehlau	Grünhayn (Ostpr.)	
Klein-Niebudzzen (Niebu- dehlen), <i>D.</i>	Insterburg	Insterburg	Pelleningken.	
Klein-Nodems, <i>Ab.</i>	Fischhausen	Fischhausen	Germau.	

Namen der Ortschaften.	Kreis.	Amtsgerichts- bezirk.	Bestellungs- Postanstalt.	Berichtigungen.
Klein-Norgau, <i>G.</i>	Fischhausen	Fischhausen	Thierenberg.	
Klein-Norweischen, <i>D.</i>	Niederung	Kaukehmen	Lappienen.	
Klein-Notisten, <i>D.</i>	Lötzen	Rhein	Salza (Ostpr.).	
Klein-Notrienen (Laukutschen), <i>D.</i>	Darkehmen	Darkehmen	Gudwallen.	
Klein-Nuhr, <i>D. u. Oföst.</i>	Wehlau	Wehlau	Wehlau.	
Klein-Obscherningken, <i>D.</i>	Niederung	Skaisgirren	Szemplauken.	
Klein-Obscherningken, <i>D.</i>	Wehlau	Wehlau	Gross-Schirrau.	
Klein-Oletzko, <i>D.</i>	Oletzko	Marggrabowa	Wielitzken.	
Klein-Olschau, <i>D.</i>	Neidenburg	Neidenburg	Neidenburg.	
Klein-Orth, <i>D.</i>	Sensburg	Sensburg	Peitschendorf.	
Kleinorth, <i>Ab.</i>	Gumbinnen	Gumbinnen	Sodehnen.	
Klein-Oschkinnen (Klein- Klipschen, Klipszen), <i>D.</i>	Ragnit	Ragnit	Jurgaitschen (Kr. Ragnit).	
Klein-Ottenhagen, <i>D.</i>	Königsberg	Königsberg	Grosslindenau.	
Klein-Ottern, <i>G.</i>	Rössel	Rössel	Bergenthal.	
Klein-Paasken (Klein-Pasken, Kownato), <i>D.</i>	Johannisburg	Johannisburg	Diottowen.	
Klein-Papuschien, <i>D.</i>	Wehlau	Wehlau	Gross-Schirrau.	
Klein-Park, <i>Vw.</i>	Pr. Eylau	Creuzburg	Creuzburg (Ostpr.).	
Klein-Parleesen, <i>Rg.</i>	Ortelsburg	Ortelsburg	Bischofsburg.	
Klein-Paszuiszen (Warupat- schen), <i>D.</i>	Pillkallen	Pillkallen	Schirwindt.	
Klein-Peisten, <i>G.</i>	Pr. Eylau	Landsberg	Landsberg (Ostpr.).	
Klein-Peizeln, <i>Kol.</i>	Pillkallen	Pillkallen	Rautenberg (Bz. Gumbinnen).	
Klein-Pelledauen (Mertinisch- ken), <i>≈ D.</i>	Darkehmen	Darkehmen	Darkehmen.	
Klein-Pellkawen, <i>Fo.</i>	Goldap	Goldap	Szittkehmen.	
Klein-Pendrimmen, <i>D.</i>	Gumbinnen	Gumbinnen	Kraupischkehmen. (Kr. Insterburg).	
Klein-Pentlack, <i>D.</i>	Gerdaunen	Nordenburg	Hochlindenberg.	
Klein-Perbängen, <i>D.</i>	Ragnit	Ragnit	Kraupischkehmen (Kr. Ragnit).	
Klein-Pesseln, <i>Ab.</i>	Insterburg	Insterburg	Wanniglauken.	
Klein-Petschkehmen, <i>D.</i>	Niederung	Skaisgirren	Liedemeiten.	
Klein-Pillacken, <i>D.</i>	Angerburg	Angerburg	Popiollen.	
Klein-Pillkallen, <i>Kol.</i>	Ragnit	Ragnit	Kraupischken (Kr. Ragnit).	
Klein-Pillkallen, <i>Kol.</i>	Pillkallen	Pillkallen	Smailen.	
Klein-Pillupönen, <i>D.</i>	Stallupönen	Stallupönen	Pillupönen.	
Klein-Piwnitz, <i>D.</i>	Ortelsburg	Willenberg	Willenberg.	
Klein-Plattenischken, <i>G.</i>	Insterburg	Insterburg	Didlacken.	
Klein-Plauen, <i>Vw., Zg.</i>	Wehlau	Allenburg	Allenburg.	
Klein-Plauschwarren, <i>G.</i>	Tilsit	Tilsit	Tilsit.	
Klein-Plimballen, <i>Kol.</i>	Ragnit	Ragnit	Kraupischken (Kr. Ragnit).	
Klein-Pöppeln, <i>Fo.</i>	Labiau	Labiau	Labiau.	
Klein-Pötzdorf, <i>Rg., M.</i>	Osterode	Hohenstein	Reichenau (Ostpr.).	
Klein-Pogirmen, <i>Vw.</i>	Wehlau	Tapiau	Eichen.	
Klein-Pogorszellen, <i>D.</i>	Johannisburg	Bialla	Drygallen.	
Klein-Polleyken, <i>D.</i>	Gerdaunen	Nordenburg	Grosskarpowen.	
Klein-Poninken, <i>G.</i>	Friedland	Schippenbeil	Klingenberg (Ostpr.).	
Klein-Ponnau, <i>D. u. Ab.</i>	Wehlau	Wehlau	Plibischken.	

Namen der Ortschaften.	Kreis.	Amtsgerichts- bezirk.	Bestellungs- Postanstalt.	Berichtigungen.
Klein-Popelken (Tarputschen), <i>D.</i>	Insterburg	Insterburg	Anlowöhnen.	
Klein-Poppendorf, <i>G.</i>	Wehlau	Wehlau	Grünhayn (Ostpr.).	
Klein-Possindern, <i>D.</i>	Königsberg	Königsberg	Heiligenwalde.	
Klein-Potauern, \cong <i>D.</i>	Gerdaunen	Gerdaunen	Bokellen.	
Klein-Pothlack, <i>D.</i>	Friedland	Friedland	Böttchersdorf.	
Klein-Powayen, <i>Ab.</i>	Fischhausen	Fischhausen	Germau.	
Klein-Prägsden, <i>Rg.</i>	Mohrungen	Liebstadt	Herzogswalde (Ostpr.).	
Klein-Proberg, <i>Kol.</i>	Sensburg	Sensburg	Alt Kossewen.	
Klein-Prostken, <i>D.</i>	Lyck	Lyck	Prostken (Ostpr.).	
Klein-Prudimmen, <i>D.</i>	Niederung	Kaukehmen	Gross- Krauleiden.	
Klein-Pruschillen, <i>D.</i>	Gumbinnen	Gumbinnen	Klein-Pruschillen.	
Klein-Pruskehmen (Klein- Pruschkehmen), <i>D.</i>	Insterburg	Insterburg	Saalau.	
Klein-Przellenk, <i>D.</i>	Neidenburg	Soldau	Grodtken (Ostpr.).	
Klein-Przesdzenk, <i>D.</i>	Ortelsburg	Willenberg	Saddeck.	
Klein-Przykopp, <i>D.</i>	Allenstein	Allenstein	Wuttrienen.	
Klein-Puppen, <i>D.</i>	Ortelsburg	Ortelsburg	Puppen.	
Klein-Purden, <i>D.</i>	Allenstein	Wartenburg	Gross - Purden.	
Klein-Puspern (Bredau), <i>G.</i>	Gumbinnen	Gumbinnen	Trakehnen (Bhf.).	
Klein-Puskeppeln, \cong <i>D.</i>	Niederung	Heinrichsdorf	Neu- Argeningken.	
Klein-Puskeppeln (Uszupönen), <i>D.</i>	Ragnit	Ragnit	Neu- Eggleningken.	
Klein-Quittainen, <i>D.</i>	Pr. Holland	Liebstadt	Schlodien.	
Klein-Radzienen, <i>D.</i>	Ortelsburg	Willenberg	Fürstenwalde (Ostpr.).	
Klein-Rädtkem, <i>G.</i>	Gerdaunen	Gerdaunen	Friedenberg (Ostpr.).	
Klein-Ragauen (Klein- Rogauen), <i>D.</i>	Darkehmen	Darkehmen	Gudwallen.	
Klein-Ragoschen (Klein-Königs- berg), <i>D.</i>	Darkehmen	Darkehmen	Ballethen.	
Klein-Ramsau, <i>G.</i>	Allenstein	Wartenburg	Wieps.	
Klein-Ramuck, <i>Kol.</i>	Allenstein	Allenstein	Wuttrienen.	
Klein-Rathshof, <i>Vw.</i>	Königsberg	Königsberg	Königsberg (Pr.).	
Klein-Raudonatschen, <i>Vw.</i>	Ragnit	Ragnit	Raudonatschen.	
Klein-Rauschken, <i>Dm.</i>	Ortelsburg	Passenheim	Gr. Rauschken.	
Klein-Rauschnigken, <i>Etbl.</i>	Wehlau	Tapiau	Eichen.	
Klein-Rautenberg, <i>D.</i>	Braunsberg	Braunsberg	Gr. Rautenberg (Bz. Königsberg, Pr.).	
Klein-Reikeningken, <i>D.</i>	Labiau	Labiau	Labiau.	
Klein-Rekaietschen (Reckeitschen, Rettketschen), <i>Kol.</i>	Insterburg	Insterburg	Recketschen.	
Klein-Retzken, <i>G.</i>	Oletzko	Marggrabowa	Marggrabowa.	
Klein-Reuschendorf, <i>Vw.</i>	Sensburg	Sensburg	Rudwangen.	
Klein-Reussen, <i>D.</i>	Osterode	Osterode	Osterode (Ostpr.).	
Klein-Rhein, <i>G.</i>	Lötzen	Rhein	Rhein (Ostpr.).	
Klein-Richau, <i>Etbl.</i>	Wehlau	Wehlau	Wehlau.	
Klein-Rödersdorf, <i>Rg.</i>	Heiligenbeil	Heiligenbeil	Bladiau.	
Klein-Rogahnen, <i>Ab.</i>	Königsberg	Königsberg	Waldau (Ostpr.).	
Klein-Rogallen, <i>D.</i>	Johannisburg	Bialla	Gr. Rosinsko.	
Klein-Rogauen (Nicklauszen, Ragauen), <i>D.</i>	Darkehmen	Darkehmen	Gudwallen.	
Klein-Rogonnen (Turowen), <i>Fo.</i>	Oletzko	Marggrabowa	Orlowen.	

Namen der Ortschaften.	Kreis.	Amtsgerichts- bezirk.	Bestellungs- Postanstalt.	Berichtigungen.
Klein-Rominten, <i>D.</i>	Goldap	Goldap	Rominten.	
Klein-Rosinsko, <i>D.</i>	Goldap	Goldap	Bodschwingken.	
Klein-Rosinsko, <i>D.</i>	Johannisburg	Bialla	Gross-Rosinsko.	
Klein-Rosoggen, <i>Etbl.</i>	Sensburg	Sensburg	Ribben.	
Klein-Rudlauken, <i>D.</i>	Labiau	Labiau	Laukischken.	
Klein-Rudminnen (Szirnuppen), <i>D.</i>	Pillkallen	Pillkallen	Uszballen.	
Klein-Rudowken (Polko), <i>Etbl.</i>	Sensburg	Nikolaiken	Schimonken.	
Klein-Rudszen, <i>D.</i>	Pillkallen	Pillkallen	Rudszen.	
Klein-Rüppertswalde, <i>Vw.</i>	Mohrungen	Saalfeld	Gross-Arnsdorf.	
Klein-Ruttken, <i>D.</i> u. <i>Ab.</i>	Ortelsburg	Passenheim	Passenheim.	
Klein-Saalaus, <i>Vw.</i>	Friedland	Domnau	Domnau.	
Klein-Sakalehnen, <i>G.</i>	Ragnit	Ragnit	Kraupischken (Kr. Ragnit).	
Klein-Sakautschen (Klein- Sokollschen), <i>G.</i>	Angerburg	Angerburg	Benkheim.	
Klein-Sackrau, <i>D.</i> , <i>Rg.</i>	Neidenburg	Soldau	Grosskoslau.	
Klein-Samrodt, <i>D.</i> , <i>Vw.</i>	Mohrungen	Mohrungen	Maldeuten.	
Klein-Sapuhnen, <i>G.</i>	Allenstein	Wartenburg	Wartenburg (Ostpr.).	
Klein-Sauerken, <i>Vw.</i>	Mohrungen	Saalfeld	Wodigehnen.	
Klein-Sausgarten, <i>≡ D.</i>	Pr. Eylau	Pr. Eylau	Pr. Eylau.	
Klein-Sausseningken, <i>D.</i>	Niederung	Kaukehmen	Joneiten.	
Klein-Sawadden (Wissranken), <i>G.</i>	Angerburg	Angerburg	Buddern.	
Klein-Sawadden, <i>Etbl.</i>	Oletzko	Marggrabowa	Rogonnen.	
Klein-Schakuhnen (Schaku- nehnen), <i>D.</i>	Heydekrug	Russ	Palleiten.	
Klein-Schakummen, <i>Fo.</i>	Stallupönen	Stallupönen	Mehlkehmen.	
Klein-Scharkeim, <i>Vw.</i>	Rastenburg	Rastenburg	Langheim.	
Klein-Scharlack, <i>G.</i>	Labiau	Labiau	Grossscharlack.	
Klein-Schatten, <i>Vw.</i>	Rastenburg	Rastenburg	Rastenburg (Ostpr.).	
Klein-Schaugsten, <i>Etbl.</i>	Niederung	Kaukehmen	Tawellingken.	
Klein-Schellenberg, <i>D.</i>	Gerdauen	Gerdauen	Friedenberg (Ostpr.).	
Klein-Schiemanen, <i>D.</i>	Ortelsburg	Willenberg	Gross- Schiemanen.	
Klein-Schillehlen (Klein- Schillelischken), <i>D.</i>	Ragnit	Ragnit	Neu- Eggelingken.	
Klein-Schillenehlen (Klein- Schillenöhlen), <i>D.</i>	Pillkallen	Pillkallen	Tulpeningken.	
Klein-Schilleningken, <i>D.</i>	Gumbinnen	Gumbinnen	Judtschen.	
Klein-Schilleningken, <i>D.</i>	Niederung	Kaukehmen	Palleiten.	
Klein-Schilleningken, <i>Fo.</i>	Pillkallen	Pillkallen	Lasdehnen.	
Klein-Schillgallen, <i>D.</i>	Tilsit	Tilsit	Schillgallen.	
Klein-Schimonken, <i>G.</i>	Sensburg	Nikolaiken	Schimonken.	
Klein-Schirrau, <i>D.</i>	Wehlau	Wehlau	Gross-Schirrau.	
Klein-Schläpfken, <i>D.</i> , <i>G.</i>	Neidenburg	Neidenburg	Grosskoslau.	
Klein-Schleuse, <i>G.</i>	Wehlau	Tapiau	Tapiau.	
Klein-Schmerberg, <i>G.</i>	Labiau	Labiau	Laukischken.	
Klein-Schmoditten, <i>G.</i>	Pr. Eylau	Pr. Eylau	Pr. Eylau.	
Klein-Schmückwalde, <i>D.</i> , <i>Rg.</i>	Osterode	Osterode	Gross- Schmückwalde.	
Klein-Schnittken, <i>B.</i>	Sensburg	Sensburg	Barranowen.	
Klein-Schönau, <i>Kd.</i>	Friedland	Friedland	Friedland (Ostpr.).	
Klein-Schönbaum, <i>G.</i>	Friedland	Friedland	Allenburg.	
Klein-Schöndamerau, <i>G.</i>	Ortelsburg	Ortelsburg	Ortelsburg.	

Namen der Ortschaften.	Kreis.	Amtsgerichts- bezirk.	Bestellungs- Postanstalt.	Berichtigungen.
Klein-Schönlinde, <i>Fo.</i>	Wehlau	Wehlau	Muldzen.	
Klein-Schorellen (Schunkern), <i>D.</i>	Pillkallen	Pillkallen	Schorellen.	
Klein-Schrankheim, <i>G.</i>	Rastenburg	Rastenburg	Korschen.	
Klein-Schuicken, <i>D.</i>	Goldap	Goldap	Goldap.	
Klein-Schunkern (Schun- karehlen), <i>D.</i>	Insterburg	Insterburg	Aulowöhnen.	
Klein-Schustern (Pagenetschei), <i>Fo.</i>	Ragnit	Wischwill	Nausseden.	
Klein-Schwalg, <i>Dm., Fo.</i>	Oletzko	Marggrabowa	Rogonnen.	
Klein-Schwausfeld, <i>Rg.</i>	Friedland	Schuppenbeil	Bartenstein (Ostpr.).	
Klein-Schwarauen, <i>Vw.</i>	Friedland	Bartenstein	Bartenstein (Ostpr.).	
Klein-Schwarzeln, <i>Vw.</i>	Pillkallen	Pillkallen	Pillkallen.	
Klein-Schweikowen, <i>G.</i>	Johannisburg	Arys	Gross- Schweikowen.	
Klein-Schwenkitten, <i>Vw.</i>	Heilsberg	Guttstadt	Arnsdorf (Ostpr.).	
Klein-Schwentischken (Pilzen- krug), <i>D.</i>	Stallupönen	Stallupönen	Mehlkehmen.	
Klein-Schwiegnpönen, <i>D.</i>	Stallupönen	Stallupönen	Sodargen.	
Klein-Schwignainen, <i>Kol.</i>	Sensburg	Sensburg	Alt-Ukta.	
Klein-Sdengowen, <i>G.</i>	Johannisburg	Arys	Eekersberg.	
Klein-Sechshuben, <i>D.</i>	Wehlau	Allenburg	Gross-Engelau.	
Klein-Siegmuntinnen, <i>D.</i>	Insterburg	Insterburg	Didlacken.	
Klein-Simnau, <i>D.</i>	Mohrungen	Mohrungen	Wodigelmen.	
Klein-Sittkeim, <i>D.</i>	Labiau	Labiau	Pronitten.	
Klein-Skaisgirren, <i>D.</i>	Ragnit	Ragnit	Rautenberg (Bz. Gumbinnen)	
Klein-Skaisgirren, <i>D.</i>	Goldap	Goldap	Szittkehmen.	
Klein-Skaisgirren, <i>D.</i>	Niederung	Skaisgirren	Skaisgirren.	
Klein-Skatigirren, <i>D.</i>	Ragnit	Ragnit	Schillkojen.	
Klein-Skaticken, <i>D.</i>	Wehlau	Wehlau	Damerau (Ostpr.).	
Klein-Skieslauken, <i>D.</i>	Niederung	Skaisgirren	Szemlauken.	
Klein-Skirbst, <i>D.</i>	Niederung	Heinrichswalde	Neukirch (Ostpr.).	
Klein-Skirlack, <i>D.</i>	Darkehmen	Darkehmen	Kunigehlen.	
Klein-Skomatzko, <i>D.</i>	Lötzen	Lötzen	Talken.	
Klein-Skomentnen, <i>D.</i>	Lyck	Lyck	Kallinowen.	
Klein-Skriepstienen, <i>G.</i>	Insterburg	Insterburg	Kruschinnen.	
Klein-Sobrost, <i>D.</i>	Darkehmen	Darkehmen	Gross-Sobrost.	
Klein-Sobrost, <i>D. u. Ab.</i>	Gerdaun	Nordenburg	Nordenburg.	
Klein-Sodelmen, <i>D.</i>	Stallupönen	Stallupönen	Göritten.	
Klein-Söllen, <i>D.</i>	Friedland	Bartenstein	Bartenstein (Ostpr.).	
Klein-Sokollschen, (Klein- Sakautschen), <i>G.</i>	Angerburg	Angerburg	Benkheim.	
Klein-Spaliunen, <i>D.</i>	Johannisburg	Johannisburg	Turoschn.	
Klein-Sporwitten, <i>Vw.</i>	Friedland	Friedland	Schönbruch.	
Kleinsruh, <i>D.</i>	Sensburg	Sensburg	Sehesten.	
Klein-Stabigotten, <i>Ab.</i>	Allenstein	Allenstein	Stabigotten.	
Klein-Stamm, <i>D.</i>	Sensburg	Sensburg	Sensburg.	
Klein-Steegen, <i>≡ Rg.</i>	Pr. Eylau	Landsberg	Wildenhoff.	
Klein-Steegen, <i>Wdh.</i>	Pr. Eylau	Landsberg	Tiefensee.	
Klein-Steindorf, <i>D.</i>	Labiau	Labiau	Laukischken.	
Klein-Steinort, <i>Vw.</i>	Angerburg	Angerburg	Steinort.	
Klein-Stenkendorf (Ostende), <i>Fo.</i>	Rosenberg (Westpr.)	Dt. Eylau	Bergfriede.	
Klein-Stimbern, <i>Fo., D.</i>	Pillkallen	Pillkallen	Smailen.	
Klein-Stobingen, <i>G.</i>	Insterburg	Insterburg	Karalene.	
Klein-Stolzentietz, <i>D.</i>	Memel	Prökuls	Pöszeiten.	

Namen der Ortschaften.	Kreis.	Amtsgerichts- bezirk.	Bestellungs- Postanstalt.	Berichtigungen.
Klein-Strengeln, <i>≡ D.</i>	Angerburg	Angerburg	Possessern.	
Klein-Stürlack, <i>D.</i>	Lötzen	Lötzen	Stürlack.	
Klein-Stumbragirren, <i>D.</i>	Labiau	Mehlauken	Piplin.	
Klein-Sunkeln, <i>G.</i>	Angerburg	Angerburg	Gross-Sobrost.	
Klein-Sussnick, <i>Vw.</i>	Rastenburg	Rastenburg	Langheim.	
Klein-Sysdroy, <i>Fo.</i>	Sensburg	Sensburg	Puppen.	
Klein-Szabienen (Stiebirken), <i>D.</i>	Darkehmen	Darkehmen	Szabienen.	
Klein-Szabojeden, <i>Etbl.</i>	Goldap	Goldap	Dubeningken.	
Klein-Szagnanten, <i>G.</i>	Ragnit	Wischwill	Willkischken.	
Klein-Szemblonen, <i>D.</i>	Gerdaunen	Gerdaunen	Muldszen.	
Klein-Szemlauken, <i>G.</i>	Niederung	Skaisgirren	Skaisgirren.	
Klein-Szittkehmen, <i>Fo.</i>	Goldap	Goldap	Szittkehmen.	
Klein-Szugken, <i>Abd.</i>	Ragnit	Wischwill	Nausseden.	
Klein-Szuskehmen (Norgallen), <i>D.</i>	Gumbinnen	Gumbinnen	Nemmersdorf.	
Klein-Tamowischken, <i>Fo.</i>	Insterburg	Insterburg	Insterburg.	
Klein-Tarpupönen, <i>G.</i>	Insterburg	Insterburg	Karalene.	
Klein-Tauerlauken, <i>G.</i>	Memel	Memel	Memel.	
Klein-Tauersee, <i>D., Rg.</i>	Neidenburg	Soldau	Heinrichsdorf (Bz. Königsberg).	
Klein-Taurothenen, <i>M.</i>	Tilsit	Tilsit	Argeningken.	
Kleinteich, <i>Etbl.</i>	Fischhausen	Fischhausen	Sanctlorenz.	
Klein-Tellitzkehmen, <i>G.</i>	Gumbinnen	Gumbinnen	Walterkelmen.	
Klein-Thierbach, <i>Vw.</i>	Pr. Holland	Pr. Holland	Quittainen.	
Klein-Thurwangen, <i>Vw.</i>	Rastenburg	Rastenburg	Rastenburg (Ostpr.).	
Klein-Tippeln, <i>D.</i>	Pr. Holland	Pr. Holland	Reichenbach (Ostpr.).	
Klein-Trakimmen, <i>G.</i>	Insterburg	Insterburg	Karalene.	
Klein-Trakischken, <i>G.</i>	Goldap	Goldap	Gawaiten.	
Klein-Triacken, <i>Ab.</i>	Insterburg	Insterburg	Bokellen.	
Klein-Trinkhaus, <i>G.</i>	Allenstein	Allenstein	Klaukendorf.	
Klein-Tromp, <i>D.</i>	Braunsberg	Braunsberg	Tiedmannsdorf.	
Klein-Trumpeiten, <i>D.</i>	Niederung	Kaukehmen	Kaukehmen.	
Klein-Tullen, <i>Kol.</i>	Pillkallen	Pillkallen	Schorellen.	
Klein-Turoscheln (Malilasz), <i>Kol.</i>	Johannisburg	Johannisburg	Turoscheln.	
Klein-Tutteln, <i>Etbl.</i>	Ragnit	Ragnit	Rautenberg (Bz. Gumbinnen).	
Klein-Uderballen, <i>D.</i>	Wehlau	Tapiau	Goldbach (Ostpr.).	
Klein-Ukta, <i>Ab.</i>	Sensburg	Sensburg	Alt-Ukta.	
Klein-Upalten (Kolzenwerder), <i>D.</i>	Lötzen	Lötzen	Kruglinnen.	
Klein-Uszballen, <i>D.</i>	Insterburg	Insterburg	Didlacken.	
Klein-Uszballen (Amalienhof), <i>G.</i>	Stallupönen	Stallupönen	Stallupönen.	
Klein-Uszballen (Neboth- kehmen), <i>Fo., Oföst.</i>	Pillkallen	Pillkallen	Uszballen.	
Klein-Wabbeln (Wabeln), <i>D.</i>	Ragnit	Ragnit	Buttkuhnen.	
Klein-Wabbeln, <i>D.</i>	Niederung	Skaisgirren	Skaisgirren.	
Kleinwalde, <i>D.</i>	Heiligenbeil	Heiligenbeil	Heiligenbeil.	
Klein-Waldeck, <i>Rg.</i>	Pr. Eylau	Domnau	Abschwangen.	
Klein-Wallenczinnen, <i>D., Fo.</i>	Johannisburg	Bialla	Drygallen.	
Klein-Wannaglauken, <i>D.</i>	Niederung	Skaisgirren	Szemlauken.	
Klein-Wannagupchen, <i>D.</i>	Stallupönen	Stallupönen	Stallupönen.	
Klein-Wannegen, <i>D.</i>	Labiau	Labiau	Laukischken.	
Klein-Wanniglauken, <i>D.</i>	Insterburg	Insterburg	Wanniglauken.	

Namen der Ortschaften.	Kreis.	Amtsgerichts- bezirk.	Bestellungs- Postanstalt.	Berichtigungen.
Klein-Warkallen, <i>D.</i>	Allenstein	Allenstein	Jonkendorf.	
Klein-Warkau (Schluppen), <i>D.</i>	Insterburg	Insterburg	Aulowöhnen.	
Klein-Warnien, <i>Vw.</i>	Wehlau	Wehlau	Plibischken.	
Klein-Warningken, <i>≈ D.</i>	Pillkallen	Pillkallen	Dagutschen.	
Klein-Wartenburg (Gayhof), <i>G.</i>	Allenstein	Wartenburg	Wartenburg (Ostpr.).	
Klein-Warrupönen, <i>D.</i>	Pillkallen	Pillkallen	Schirwindt.	
Klein-Weeskendorf, <i>D.</i>	Pr. Holland	Pr. Holland	Güldenboden.	
Klein-Weissensee, <i>D.</i>	Wehlau	Wehlau	Wehlau.	
Klein-Weissuhnen, <i>D., Fo.</i>	Johannisburg	Johannisburg	Weissuhnen.	
Klein-Wersmeningken (Pauszelen), <i>D.</i>	Gumbinnen	Gumbinnen	Judtschen.	
Klein-Wersmeningken (Bajohrgallen), <i>D.</i>	Pillkallen	Pillkallen	Löbegallen.	
Klein-Wessolowen, <i>G.</i>	Angerburg	Angerburg	Engelstein.	
Klein-Wiartel, <i>D.</i>	Johannisburg	Johannisburg	Wiartel.	
Klein-Wiersbianken, <i>Fo.</i>	Goldap	Goldap	Neuendorf (Kr. Oletzko).	
Klein-Wilken, <i>G.</i>	Gumbinnen	Gumbinnen	Gumbinnen.	
Klein-Willeiken, <i>D.</i>	Heydekrug	Heydekrug	Gaidellen.	
Klein-Wilmsdorf, <i>D.</i>	Osterode	Osterode	Bieberswalde.	
Klein-Wilmsdorf, <i>Vw.</i>	Mohrungen	Mohrungen	Grossbestendorf.	
Klein-Windkeim, <i>Vw.</i>	Heiligenbeil	Zinten	Ludwigsort.	
Klein-Wingsnupönen (Plagutschen), <i>D.</i>	Niederung	Skaisgirren	Skaisgirren.	
Klein-Winkeldorf, <i>Vw.</i>	Rastenburg	Barten	Korschen.	
Klein-Wischtecken (Klein- Wisztecken), <i>G.</i>	Gumbinnen	Gumbinnen	Sodehnen.	
Klein-Wittgirren, <i>D.</i>	Insterburg	Insterburg	Matheningken.	
Klein-Wixwen, <i>G.</i>	Niederung	Skaisgirren	Skaisgirren.	
Klein-Wohnsdorf, <i>Vw.</i>	Friedland	Friedland	Allenburg.	
Klein-Wolfsdorf, <i>Vw.</i>	Rastenburg	Barten	Dönhofstädt.	
Klein-Wolka, <i>D.</i>	Rössel	Bischofsburg	Rothfliess.	
Klein-Wolla, <i>Wdh.</i>	Pr. Eylau	Bartenstein	Gloimmen.	
Klein-Wolla, <i>Vw.</i>	Lötzen	Lötzen	Milken.	
Klein-Wollischken (Klein- Wollisko), <i>D.</i>	Johannisburg	Johannisburg	Dlottowen.	
Klein-Woritten, <i>Vw.</i>	Mohrungen	Mohrungen	Georgenthal (Ostpr.).	
Klein-Wronken, <i>G.</i>	Goldap	Goldap	Goldap.	
Klein-Wronnen, <i>D.</i>	Lötzen	Lötzen	Lötzen.	
Klein-Zechen, <i>D.</i>	Johannisburg	Johannisburg	Kessel.	
Klein-Zwalinnen, <i>M.</i>	Johannisburg	Bialla	Kumilsko.	
Kleipödszen, <i>D.</i>	Niederung	Heinrichswalde	Heinrichswalde (Ostpr.).	
Kleisack, <i>D.</i>	Rössel	Bischofsburg	Rothfliess.	
Kleitz, <i>D.</i>	Heilsberg	Heilsberg	Heilsberg.	
Klekotten, <i>Kol.</i>	Osterode	Hohenstein	Mühlen (Ostpr.).	
Klenau, <i>D., G.</i>	Braunsberg	Braunsberg	Braunsberg (Ostpr.).	
Klenzkau, <i>D.</i>	Neidenburg	Soldau	Soldau (Ostpr.).	
Kleppe, <i>D., Zh.</i>	Pr. Holland	Pr. Holland	Hirschfeld (Ostpr.).	
Kleppiener-Mühle, <i>M.</i>	Pr. Holland	Pr. Holland	Hirschfeld (Ostpr.).	
Kleschowen, <i>≈ D., G., M.</i>	Darkehmen	Darkehmen	Wiekischken.	
Kleszczöwen (Kleszewen), <i>D.</i>	Lötzen	Lötzen	Rydzewen.	
Kleszewen (Kleszczöwen), <i>D.</i>	Lötzen	Lötzen	Rydzewen.	
Kleszöwen, <i>≈ D.</i>	Oletzko	Marggrabowa	Kiöwen.	

Namen der Ortschaften.	Kreis.	Amtsgerichts- bezirk.	Bestellungs- Postanstalt.	Berichtigungen.
Kletellen, <i>D.</i>	Niederung	Skaisgirren	Skaisgirren.	
Klewienen, <i>G.</i>	Darkehmen	Darkehmen	Rogahlen.	
Klewienen, Gross- u. Klein-, <i>D.</i>	Labiau	Mehlauken	Mehlauken.	
Klewienen, Klein- (Milchbude), <i>G.</i>	Goldap	Goldap	Petrelskehmen.	
Kleyginnen (Kleginnen), <i>G.</i>	Ragnit	Ragnit	Lengwethen.	
Klicken (Klycken), <i>G.</i>	Fischhausen	Fischhausen	Thierenberg.	
Klimken, <i>G.</i>	Angerburg	Angerburg	Angerburg.	
Klimkowo, <i>M.</i>	Allenstein	Wartenburg	Gross- Bartelsdorf.	
Klingbeck, Gross-, <i>Rg., Wdh., Zg., Ab.</i>	Heiligenbeil	Zinten	Ludwigsort.	
Klingbeck, Klein-, <i>G.</i>	Heiligenbeil	Zinten	Zinten.	
Klingsberg, <i>D.</i>	Braunsberg	Mehlsack	Packhausen.	
Klingsberg, Neu-, <i>Kd., D., Rg.</i>	Friedland	Schuppenbeil	Klingsberg (Ostpr.).	
Klingensberg, <i>G.</i>	Stallupönen	Stallupönen	Mehlkehmen.	
Klingerswalde, \approx <i>D.</i>	Heilsberg	Guttstadt	Guttstadt.	
Klinglacken, <i>D.</i>	Wehlau	Wehlau	Parnehenen.	
Klingsporn, <i>G.</i>	Ragnit	Ragnit	Ober-Eisseln.	
Klingspornwalde, <i>Wdh.</i>	Rastenburg	Barten	Barten.	
Klinthenen, <i>D., Fo.</i>	Gerdauen	Gerdauen	Gerdauen.	
Klipschen, Klein- (Klipszen, Klein-Oschkinnen), <i>D.</i>	Ragnit	Ragnit	Jurgaitschen (Kr. Ragnit).	
Klipschen-Rödszen, <i>D.</i>	Tilsit	Tilsit	Argeningken.	
Klischen, <i>D., Fo., Vw.</i>	Memel	Prökuls	Prökuls.	
Klischen, <i>D.</i>	Pillkallen	Pillkallen	Schillehen (Kr. Pillkallen).	
Klischen (Budupönen), <i>D.</i>	Ragnit	Ragnit	Jurgaitschen (Kr. Ragnit).	
Klischen-Peter (Gross- Grabuppen), \approx <i>D.</i>	Heydekrug	Heydekrug	Heydekrug.	
Klischwethen, <i>D.</i>	Ragnit	Ragnit	Jurgaitschen (Kr. Ragnit).	
Klitten, Gross- u. Klein-, <i>Rg.</i>	Friedland	Domnau	Domnau.	
Kloben, <i>Rg., M.</i>	Mohrungen	Liebstadt	Grossgemmern.	
Klocken (Labeik), <i>D.</i>	Niederung	Kaukehmen	Kaukehmen.	
Klogehen, <i>D.</i>	Mohrungen	Liebstadt	Liebstadt (Ostpr.).	
Klöhnen, <i>D.</i>	Pillkallen	Pillkallen	Löbegallen.	
Klonau, <i>Rg., Zg.</i>	Osterode	Gilgenburg	Marwalde.	
Klonn, <i>G.</i>	Lötzen	Lötzen	Lötzen.	
Klonn, <i>D.</i>	Sensburg	Nikolaiken	Nikolaiken (Ostpr.).	
Klonofken, \approx <i>D. M., Ab.</i>	Gerdauen	Nordenburg	Nordenburg.	
Klooschen, <i>Oföst.</i>	Memel	Prökuls	Prökuls.	
Klooschen-Bartel, <i>D., Ab.</i>	Memel	Memel	Dittauen.	
Klopchen, <i>D.</i>	Braunsberg	Braunsberg	Plasswich.	
Klooschenen, <i>Rg., Vw.</i>	Friedland	Friedland	Friedland (Ostpr.).	
Klooschenen, <i>Fo.</i>	Friedland	Friedland	Gross-Engelau.	
Klotainen \approx <i>D., u. G.</i>	Heilsberg	Heilsberg	Siegfriedswalde.	
Klubinn, <i>G.</i>	Niederung	Heinrichswalde	Alt-Weynothen.	
Kludszen Kaukweth (Kauk- wethen), <i>D.</i>	Niederung	Heinrichswalde	Jurgaitschen (Kr. Ragnit).	
Klugohnen (Klujohnen, Gedmin- Klujohnen), <i>D.</i>	Heydekrug	Heydekrug	Jugnaten.	
Kluckwethen (Kluischen, Kluischwethen), <i>D.</i>	Ragnit	Ragnit	Szillen.	

Namen der Ortschaften.	Kreis.	Amtsgerichts- bezirk.	Bestellungs- Postanstalt.	Berichtigungen.
Kluischen (Kluickwethen, Kluischwethen), <i>D.</i>	Ragnit	Ragnit	Szillen:	
Kluischwethen (Kluischen, Kluickwethen), <i>D.</i>	Ragnit	Ragnit	Szillen.	
Klujohnen (Klugohnen, Gedmin- Klujohnen), <i>D.</i>	Heydekrug	Heydekrug	Jugnaten.	
Klumben (Wittkosembeln), <i>D.</i>	Heydekrug	Heydekrug	Kinten.	
Klutkenmühle, <i>Wssm.</i>	Heilsberg	Guttstadt	Münsterberg (Ostpr.).	
Klutznick, <i>G.</i>	Allenstein	Wartenburg	Gross-Purden.	
Klycken (Klicken), <i>G.</i>	Fischhausen	Fischhausen	Thierenberg.	
Klyn, <i>Kol.</i>	Neidenburg	Neidenburg	Soldau.	
Knäblacken, <i>D.</i>	Wehlau	Wehlau	Damerau (Ostpr.).	
Knauten, <i>Rg.</i>	Pr. Eylau	Pr. Eylau	Pr. Eylau.	
KnEIFen, <i>D.</i>	Insterburg	Insterburg	Kraupischken (Kr. Ragnit).	
Kniepitten, <i>D.</i>	Pr. Eylau	Pr. Eylau	Pr. Eylau.	
Knipstein, <i>D.</i>	Heilsberg	Heilsberg	Heilsberg.	
Knobbowen, <i>Ab.</i>	Sensburg	Sensburg	Sensburg.	
Knobbenort, <i>D. u. Abd.</i>	Angerburg	Angerburg	Kruglanken.	
Knobloch, <i>D.</i>	Braunsberg	Braunsberg	Plasswich.	
Knöppelsdorf, \approx <i>D., Ab., M.</i>	Königsberg	Königsberg	Trömpau.	
Knopen, <i>D.</i>	Heilsberg	Guttstadt	Guttstadt.	
Knopsbruch, <i>Wdh.</i>	Heilsberg	Guttstadt	Münsterberg (Ostpr.).	
Knorrwald, <i>Fo.</i>	Braunsberg	Braunsberg	Braunsberg (Ostpr.).	
Kobbelbude, <i>Dm., Bh. u. D.</i>	Königsberg	Königsberg	Kobbelbude.	
Kobbelbude, <i>Vw.</i>	Pr. Eylau	Bartenstein	Albrechtsdorf (Ostpr.).	
Kobbelbude, <i>Oföst., Fo., Gh.</i>	Fischhausen	Fischhausen	Bludau.	
Kobbelhals, <i>D.</i>	Ortelsburg	Ortelsburg	Ortelsburg.	
Kobbern, <i>Vv.</i>	Friedland	Friedland	Domnau.	
Kobeln, <i>D. u. Ab.</i>	Heilsberg	Heilsberg	Kiwitten.	
Kobiell, <i>Fo.</i>	Ortelsburg	Ortelsburg	Kleinjerutten.	
Kobilinnen, <i>G. u. D.</i>	Lyck	Lyck	Prostken (Ostpr.).	
Kobulten, <i>D. u. Rg.</i>	Ortelsburg	Ortelsburg	Kobulten.	
Kobussen, <i>G.</i>	Johannisburg	Johannisburg	Johannisburg (Ostpr.).	
Kockendorf, Neu-, Alt-, \approx <i>D.</i>	Allenstein	Allenstein.	Neukockendorf.	
Koczek, <i>D. u. Fo.</i>	Johannisburg	Johannisburg	Puppen.	
Koddien, <i>D.</i>	Wehlau	Tapiau	Tapiau.	
Köcken-Jacob, <i>D.</i>	Memel	Memel	Memel	
Kögskehmen (Kiegskehmen), <i>D.</i>	Goldap	Goldap	Szittkehmen.	
Kögsten (Szameitkehmen), <i>D.</i>	Pillkallen	Pillkallen	Kussen.	
Kögsten, <i>D.</i>	Stallupönen	Stallupönen	Jucknischken.	
Köllming, <i>D.</i>	Pr. Holland	Pr. Holland	Grünhagen.	
Königgrätz, <i>Kol.</i>	Labiau	Mehlauken	Lauknen.	
Königgrätz, <i>Ab.</i>	Lötzen	Lötzen	Widminnen.	
Kgl. Schmelz, <i>D.</i>	Memel	Memel	Königl. Schmelz.	
Königs, <i>D.</i>	Friedland	Bartenstein	Gallingen.	
Königsberg, Düngerfabrik, Nassengarten, Tragh. Ausbau, <i>St., Ab.</i>	Königsberg	Königsberg	Königsberg (Pr.).	
Königsberg, Klein- (Klein- Ragoschen), <i>D.</i>	Darkehmen	Darkehmen	Ballethen.	
Königsbruch, Gross- (Apokienen), <i>D.</i>	Pillkallen	Pillkallen	Schirwindt.	
Königsbruch, Klein-, <i>G.</i>	Pillkallen	Pillkallen	Schillehnen (Kr. Pillkallen).	

Namen der Ortschaften.	Kreis.	Amtsgerichts- bezirk.	Bestellungs- Postanstalt.	Berichtigungen.
Königsdorf, \approx D.	Mohrungen	Mohrungen	Hagenau (Ostpr.).	
Königsdorf, D	Heiligenbeil	Heiligenbeil	Bladiau.	
Königsfelde, Dm.	Darkehmen	Darkehmen	Gawaiten.	
Königsfelde, Ab.	Gerdaun	Gerdaun	Gerdaun.	
Königsguth, \approx D., Ab.	Osterode	Hohenstein	Hohenstein (Ostpr.).	
Königshagen (Poln. Sakrau), D.	Neidenburg	Soldau	Soldau (Ostpr.).	
Königshöhe (Uszranken), \approx D.	Lötzen	Rhein	Salza (Ostpr.).	
Königshuld I., Kol.	Ragnit	Ragnit	Budwethen.	
Königshuld II., Kol.	Ragnit	Ragnit	Uszballen.	
Königshuld III., Kol.	Pillkallen	Pillkallen	Uszballen.	
Königshuld IV., Kol.	Pillkallen	Pillkallen	Löbegallen.	
Königswäldchen, Gh.	Memel	Memel	Memel.	
Königswiese, D., Holzschlägerei	Osterode	Osterode	Alt-Jablonken.	
Könitzberg, Vw.	Oletzko	Marggrabowa	Czychen.	
Körpen, Gross-, G.	Braunsberg	Mehlsack	Mehlsack.	
Körpen, Klein-, D.	Braunsberg	Mehlsack	Packhausen.	
Köskeim, Gross-, Rg.	Rastenburg	Rastenburg	Rastenburg (Ostpr.).	
Köskeim, Klein-, Vw.	Rastenburg	Rastenburg	Korschen.	
Köslienen, D.	Allenstein	Allenstein	Allenstein.	
Kösnicken, D.	Fischhausen	Königsberg	Pobethen.	
Köszen, D.	Mohrungen	Saalfeld	Saalfeld (Ostpr.).	
Köthen, D., Fo.	Wehlau	Tapiau	Grünhayn (Ostpr.).	
Kötschen, D.	Pillkallen	Pillkallen	Willuhnen.	
Köwe, Gross- u. Klein-, Dm., Vw.	Wehlau	Tapiau	Goldbach (Ostpr.).	
Koggen, Vw.	Königsberg	Königsberg	Waldau (Ostpr.).	
Koggenbusch, Schlsnh.	Braunsberg	Braunsberg	Frauenburg (Ostpr.).	
Kogsten, D.	Heydekrug	Heydekrug	Kinten.	
Kogsten-Andres (Sziemen), D.	Heydekrug	Heydekrug	Kinten.	
Kohlau (Kollatischken, G.	Darkehmen	Darkehmen	Wiekischken.	
Kohlbornshof, G.	Königsberg	Königsberg	Königsberg (Pr.).	
Kohlgarten, G.	Neidenburg	Soldau	Soldau (Ostpr.).	
Kohlhof, G., Zg.	Königsberg	Königsberg	Königsberg (Pr.).	
Kohlischken, Gross- u. Klein-, D., Fo.	Insterburg	Insterburg	Matheninken.	
Kohnkenhof, Etbl.	Fischhausen	Fischhausen	Neukuhren.	
Kohsten, Klein-, D., Vw.	Pr. Eylau	Landsberg	Reddenau (Ostpr.).	
Koiden, D., Ab.	Osterode	Osterode	Grossgemmern.	
Koitecklen, D.	Memel	Memel	Carlsberg.	
Kojehlen, D.	Memel	Prökuls	Aglonen.	
Koken, D., Ab.	Pr. Holland	Pr. Holland	Schlobitten.	
Kokoska, G.	Sensburg	Sensburg	Alt-Ukta.	
Kokosken, D.	Ortelsburg	Ortelsburg	Friedrichshof (Ostpr.).	
Kokosken, D.	Lyck	Lyck	Kallinowen.	
Kolbitzen, G.	Rastenburg	Barten	Schuppenbeil.	
Kolkeim, G.	Rastenburg	Barten	Barten.	
Kollacken, D.	Allenstein	Wartenburg	Wieps.	
Kollakischken (Eichenfelde), Etbl.	Pillkallen	Pillkallen	Schirwindt.	
Kollatischken (Kohlau), G.	Darkehmen	Darkehmen	Wiekischken.	
Kollatischken, D.	Darkehmen	Darkehmen	Ballethen.	

Namen der Ortschaften.	Kreis.	Amtsgerichts- bezirk.	Bestellungs- Postanstalt.	Berichtigungen.
Kollatischken, Gross-, Klein-, = D.	Gumbinnen	Gumbinnen	Nemmersdorf.	
Kolleschen (Chatoull-Starost, Kollesziskan), D.	Heydekrug	Heydekrug	Kolletzischken.	
Kolleschniken, D.	Lyck	Lyck	Kallinowen.	
Kollesziskan (Chatoull-Starost, Kolleschen), D.	Heydekrug	Heydekrug	Kolletzischken.	
Kollesziskan (Starosten), D.	Oletzko	Marggrabowa	Wielitzken.	
Kollings, Vw.	Mohrungen	Mohrungen	Reichau.	
Kollodzeygrund, D.	Ortelsburg	Willenberg	Willenberg.	
Kollpacken, Gross-, D.	Darkehmen	Darkehmen	Darkehmen.	
Kollpacken, Klein-, D.	Darkehmen	Darkehmen	Wiekischken.	
Kollpacken, Ab.	Darkehmen	Darkehmen	Wilhelmsberg.	
Kolm, D.	Heilsberg	Heilsberg	Liewenberg.	
Kolm, Vw.	Wehlau	Wehlau	Wehlau.	
Kolpacken, Vw.	Allenstein	Allenstein	Klaukendorf.	
Kolpakowa, G.	Oletzko	Marggrabowa	Szielasken.	
Kolteney, Vw., D.	Mohrungen	Saalfeld	Miswalde.	
Kolzenwerder (Klein-Upalten), G.	Lötzen	Lötzen	Kruglinnen.	
Komainen, D., Fo.	Braunsberg	Wormditt	Heinrikau.	
Komalmen, Rg.	Heilsberg	Guttstadt	Heiligenthal.	
Kommorowen, G.	Johannisburg	Bialla	Bialla (Ostpr.).	
Konitten, Vw.	Pr. Eylau	Domnau	Abschwangen.	
Konitten, D. u. Ab.	Heilsberg	Heilsberg	Kiwitten.	
Konnegen, D.	Heilsberg	Heilsberg	Heilsberg.	
Konnegenhof, G.	Heilsberg	Heilsberg	Heilsberg.	
Konopken, D.	Johannisburg	Bialla	Bialla (Ostpr.).	
Konopken, Gross- u. Klein-, D.	Lötzen	Lötzen	Milken.	
Konopken, Gross- u. Klein-, (südl. Ausbauten)	Lötzen	Lötzen	Stotzken.	
Konzewen (Kontzewen), D.	Johannisburg	Johannisburg	Weissuhnen.	
Kooden, D.	Memel	Prökuls	Prökuls.	
Kopicken (Goldenau, Kopycken), G.	Lyck	Lyck	Wischniewen.	
Kopitko, Fo.	Ortelsburg	Ortelsburg	Friedrichshof (Ostpr.).	
Kopka, Ab.	Sensburg	Sensburg	Babienten.	
Koplainen, G.	Allenstein	Wartenburg	Wartenburg (Ostpr.).	
Koppeln, Vw.	Pr. Holland	Pr. Holland	Pr. Holland.	
Koppershagen, Rg., Zg.	Wehlau	Allenburg	Allenburg.	
Kopycken (Goldenau, Kopicken), G.	Lyck	Lyck	Wischniewen.	
Korblack, Vw.	Gerdaunen	Gerdaunen	Gerdaunen.	
Korbsdorf, Rg.	Braunsberg	Wormditt	Wormditt.	
Korehlen, D.	Labiau	Mehlauken	Mehlawischken.	
Korellen, Vw.	Gerdaunen	Nordenburg	Nordenburg.	
Korittken, Vw.	Friedland	Schuppenbeil	Schönbruch.	
Korkehnen, H.	Fischhausen	Königsberg	Powayen.	
Korklack, Rg.	Gerdaunen	Gerdaunen	Gerdaunen.	
Kornellen, A. u. B., G.	Mohrungen	Saalfeld (Ostpr.)	Miswalde.	
Korschelken, Vw.	Heiligenbeil	Zinten	Kobbelbude.	
Korschellen, G.	Heiligenbeil	Zinten	Zinten.	
Korschen, G., D., M., Vw. u. Bh.	Rastenburg	Rastenburg	Korschen.	
Korschen, Wdh.	Rastenburg	Rastenburg	Pülz.	
Korschenruh, Ab., Vw.	Heiligenbeil	Zinten	Brandenburg (Ostpr.).	
Korstein, Kol.	Osterode	Gilgenburg	Frögenau.	

Namen der Ortschaften.	Kreis.	Amtsgerichts- bezirk.	Bestellungs- Postanstalt.	Berichtigungen.
Korstein, <i>Rg.</i>	Osterode	Gilgenburg	Reichenau (Ostpr.).	
Kortau, Prov. Irrenanstalt	Allenstein	Allenstein	Allenstein.	
Kortmedien, \cong <i>Rg.</i> , <i>D.</i>	Wehlau	Allenburg	Allenburg.	
Korwlack, <i>D.</i> , <i>G.</i>	Friedland	Schippenbeil	Klingenberg (Ostpr.).	
Kosacken, <i>D.</i> , <i>Dm.</i> , <i>Zg.</i>	Insterburg	Insterburg	Insterburg.	
Kosacken (Kossaken), <i>D.</i>	Johannisburg	Bialla	Kumilsko.	
Kosacken, <i>D.</i> , <i>G.</i>	Goldap	Goldap	Goldap.	
Kosackweitschen, <i>D.</i>	Stallupönen	Stallupönen	Sodargen.	
Kosarken, Gross- u. Klein-, <i>D.</i> <i>G.</i> , <i>Vw.</i> , <i>Wdh.</i>	Sensburg	Sensburg	Sorquitten.	
Koschainen, <i>D.</i>	Mohrungen	Saalfeld (Ostpr.)	Miswalde.	
Koschischken (Koszisken), <i>D.</i>	Darkehmen	Darkehmen	Ballethen.	
Koschlau, Gross- u. Klein-, <i>Rg.</i> , <i>Kd.</i>	Neidenburg	Soldau	Koschlau.	
Koschlau, <i>Bh.</i>	Neidenburg	Soldau	Koschlau.	
Koskeim, <i>Vw.</i>	Gerdaun	Bialla	Barten.	
Koskeim, <i>Wdh.</i>	Friedland	Domnau	Deutsch-Wiltén.	
Kosken, <i>D.</i>	Johannisburg	Bialla	Kumilsko.	
Koslau (Koszlau), <i>D.</i> , <i>G.</i>	Sensburg	Sensburg	Ribben.	
Koslau, Gross-, Klein-, <i>D.</i> , <i>Rg.</i> , <i>Kd.</i> , <i>Bh.</i>	Neidenburg	Neidenburg	Grosskoslau.	
Koslen (Kosseln), <i>Fo.</i>	Lyck	Lyck	Claussen.	
Koslowen (Andreaswalde), <i>D.</i>	Johannisburg	Bialla	Drygallen.	
Kosmeden (Kosmehden), <i>D.</i>	Goldap	Goldap	Goldap.	
Kosnehen, <i>D.</i>	Fischhausen	Königsberg	Powayen.	
Kosno, <i>D.</i>	Allenstein	Wartenburg	Gross - Purden.	
Kossacken (Kosacken), <i>D.</i>	Johannisburg	Bialla	Kumilsko.	
Kosse, <i>Etbl.</i>	Königsberg	Königsberg	Königsberg (Pr.).	
Kosseln (Koslen), <i>Fo.</i>	Lyck	Lyck	Claussen.	
Kossen, <i>Rg.</i>	Heilsberg	Heilstadt	Guttstadt.	
Kossewen, <i>G.</i>	Lyck	Lyck	Wischniewen.	
Kossewen, Alt-, Klein-, Ober-, <i>D.</i> , <i>G.</i>	Sensburg	Sensburg	Alt-Kossewen.	
Kossewen, Neu-, <i>G.</i>	Sensburg	Sensburg	Barranowen.	
Kossinten, <i>Zg.</i>	Mohrungen	Liebstadt	Heiligenthal.	
Kosuchen, <i>D.</i> , <i>M.</i>	Johannisburg	Bialla	Bialla (Ostpr.).	
Kosuchen, Klein-, <i>G.</i>	Johannisburg	Bialla	Bialla (Ostpr.).	
Kosuchen, Gross-, Klein-, <i>D.</i> , <i>G.</i>	Lötzen	Lötzen	Kruglinnen.	
Koszarken, Gross-, Klein- (Kotczarken, Gross-, Klein-), <i>D.</i> , <i>G.</i> , <i>Vw.</i> , <i>Wdh.</i>	Sensburg	Sensburg	Sorquitten.	
Koszinnen (Koszinowken), \cong <i>D.</i>	Lötzen	Lötzen	Lötzen.	
Kosziolken (Kotziolken), <i>D.</i>	Goldap	Goldap	Plautzkehmen.	
Koszisken (Koschischken), <i>D.</i>	Darkehmen	Darkehmen	Ballethen.	
Koszken, <i>D.</i>	Johannisburg	Bialla	Bialla (Ostpr.).	
Koszlau (Koslau), <i>D.</i> , <i>G.</i>	Sensburg	Sensburg	Ribben.	
Koszycken, <i>D.</i>	Lyck	Lyck	Lyck.	
Kotten, <i>D.</i>	Johannisburg	Bialla	Baitkowen.	
Kotitlack, <i>G.</i>	Rastenburg	Rastenburg	Rastenburg (Ostpr.).	
Kotzargen, Gross- u. Klein-, <i>G.</i> , <i>Wdh.</i> , <i>D.</i>	Sensburg	Sensburg	Eichmedien.	
Kotzeck, <i>D.</i>	Johannisburg	Johannisburg	Puppen.	
Kotziolken (Kosziolken), <i>D.</i>	Goldap	Goldap	Plautzkehmen.	
Kotzlauken, <i>D.</i>	Fischhausen	Fischhausen	Thierenberg.	
Kowahlen, <i>D.</i>	Lyck	Lyck	Kallinowen.	
Kowahlen, <i>D.</i> , <i>G.</i>	Öletzko	Marggrabowa	Kowahlen.	
Kowalewskén, Gross-, Klein-, <i>D.</i>	Lötzen	Lötzen	Gr. Gablick.	

Namen der Ortschaften.	Kreis.	Amtsgerichts- bezirk.	Bestellungs- Postanstalt.	Berichtigungen.
Kowalken, <i>G.</i>	Goldap	Goldap	Grabowen.	
Kowallewen (Dworken, Dwor- racken), <i>D.</i>	Johannisburg	Bialla	Kumilsko.	
Kowallick, <i>D.</i>	Johannisburg	Johannisburg	Rudezanny.	
Kowallik, <i>D.</i>	Ortelsburg	Ortelsburg	Friedrichshof (Ostpr.).	
Kowarren, <i>D.</i>	Darkehmen	Darkehmen	Kowarren.	
Kowgirren, <i>D.</i>	Tilsit	Tilsit	Schillgallen.	
Kowgirren, Erbfrei, <i>B.</i>	Tilsit	Tilsit	Schillgallen.	
Kownatken, <i>D., Rg.</i>	Neidenburg	Neidenburg	Grossgardienen.	
Kownato (Klein-Paasken, Klein-Pasken), <i>D.</i>	Johannisburg	Johannisburg	Clottowen.	
Kozienietz, <i>G.</i>	Neidenburg	Neidenburg	Roggen.	
Kozlowen, <i>D.</i>	Johannisburg	Bialla	Drygallen.	
Krämersdorf, <i>D.</i>	Rössel	Seeburg	Prossitten.	
Krämersdorf, <i>D.</i>	Allenstein	Wartenburg	Gr. Bartelsdorf.	
Kraftshagen, <i>D., Rg.</i>	Friedland	Bartenstein	Bartenstein (Ostpr.).	
Kragau, <i>D., Dom.</i>	Fischhausen	Königsberg	Medenau.	
Kragelischken, <i>Kol.</i>	Ragnit	Ragnit	Neu- Eggleningken.	
Krageningken (Kraginnen), <i>D.</i>	Goldap	Goldap	Szittkehmen.	
Kragge, <i>Kr.</i>	Mohrungen	Saalfeld	Schnellwalde.	
Kraginnen (Krageningken), <i>D.</i>	Goldap	Goldap	Szittkehmen.	
Krajewo, <i>G.</i>	Osterode	Gilgenburg	Nassawen.	
Krajutkehmen, <i>D.</i>	Stallupönen	Stallupönen	Laukischken.	
Krakau, <i>Kd., Ab.</i>	Labiau	Labiau	Minge.	
Krakerort, <i>D.</i>	Heydekrug	Heydekrug	Palleiten.	
Krakischken, <i>D.</i>	Heydekrug	Heydekrug	Willkischken.	
Krakischken, <i>D.</i>	Ragnit	Wischwill	Lompönen.	
Krakonischken, <i>G., B., Vw.</i>	Ragnit	Wischwill	Ragnit.	
Krakonischken, <i>Vw.</i>	Ragnit	Ragnit	Rössel.	
Krakotin, <i>Rg., Wdh.</i>	Rastenburg	Rastenburg	Bischofsburg.	
Kramarka, <i>Pfarrgut</i>	Rössel	Bischofsburg	Matheninken.	
Kranichbruch, <i>Oföst.</i>	Insterburg	Insterburg	Horn.	
Kranthau, <i>D.</i>	Mohrungen	Mohrungen	Dorothowo.	
Kranz, <i>G.</i>	Allenstein	Allenstein	Altdollstädt.	
Krapen, <i>D.</i>	Pr. Holland	Pr. Holland	Reddenau (Ostpr.).	
Kraphausen, Alt- u. Neu- <i>G., Vw.</i>	Pr. Eylau	Bartenstein	Osterode (Ostpr.).	
Kraplau, <i>Rg., D.</i>	Osterode	Osterode	Narczym.	
Krassewo, <i>D.</i>	Neidenburg	Soldau	Germau.	
Kratltau, <i>D.</i>	Fischhausen	Fischhausen	Saalfeld (Ostpr.).	
Kratzenkrug, <i>Kr.</i>	Mohrungen	Saalfeld	Lengwethen.	
Krauledehlen (Krauleidchlen), <i>D.</i>	Ragnit	Ragnit	Schillkojen.	
Krauleiden, <i>D.</i>	Niederung	Heinrichswalde	Gr. Krauleiden.	
Krauleiden, Gross-, Klein-, <i>D.</i>	Niederung	Kaukehmen	Coadjuthen.	
Krauleiden-Mickut, <i>D.</i>	Tilsit	Tilsit	Klein-Pruschillen.	
Krauleidszen, <i>G., Kr., D.</i>	Gumbinnen	Gumbinnen	Neu- Eggleningken.	
Krauleidszen, Alt-, <i>D.</i>	Ragnit	Ragnit	Kraupischken (Kr. Ragnit).	
Krauleidszen, Gross-, Klein-, <i>D.</i>	Ragnit	Ragnit	Neu- Eggleningken.	
Krauleidszen, Neu- (Narko- Zuotkogen), <i>Kol.</i>	Ragnit	Ragnit	Kraupischkehmen (Kr. Insterburg).	
Kraupischkehmen, <i>D.</i>	Insterburg	Insterburg	Kraupischken (Kr. Ragnit).	
Kraupischkehmen, <i>G., D.</i>	Ragnit	Ragnit		

Namen der Ortschaften.	Kreis.	Amtsgerichts- bezirk.	Bestellungs- Postanstalt.	Berichtigungen.
Kraupischken, <i>D.</i>	Ragnit	Ragnit	Kraupischken (Kr. Ragnit).	
Krausagiren, <i>D.</i>	Labiau	Mehlauken	Mehlauken.	
Krausen, <i>Vw.</i>	Gerdauen	Gerdauen	Skandau.	
Krausen (Krausinn), <i>D.</i>	Stallupönen	Stallupönen	Stallupönen.	
Krausen, <i>D., G.</i>	Rössel	Rössel	Bergenthal.	
Krausendorf, <i>D., Wdh.</i>	Rastenburg	Rastenburg	Rastenburg (Ostpr.).	
Krausendorf, Klein-, <i>Vw.</i>	Rastenburg	Rastenburg	Rastenburg (Ostpr.).	
Krausenhof, <i>Ab.</i>	Mohrungen	Mohrungen	Mohrungen.	
Krausenstein, <i>D., G.</i>	Rössel	Bischofstein	Teistimmen.	
Krausenwalde (Klein-Callusen, Klein-Kalhusen), <i>G.</i>	Gumbinnen	Gumbinnen	Pakallnischken.	
Krausinn (Krausen), <i>D.</i>	Stallupönen	Stallupönen	Stallupönen.	
Krawno, <i>D.</i>	Sensburg	Sensburg	Babienten.	
Kraxtepellen, <i>D.</i>	Fischhausen	Fischhausen	Palmnieken.	
Krebschen (Pötkallen), <i>D.</i>	Ragnit	Ragnit	Neu- Egglenigenken.	
Krebschen (Uszäszer), <i>D.</i>	Ragnit	Ragnit	Buttkuhnen.	
Krebschen-Schillelwethen, <i>D.</i>	Niederung	Heinrichswalde	Gr. Friedrichsdorf (Ostpr.).	
Krebswinkel, <i>Etbl.</i>	Darkehmen	Darkehmen	Sodehnen.	
Kreislacken, <i>D.</i>	Fischhausen	Fischhausen	Palmnieken.	
Kreiwehlen (Kreywehlen), <i>G.</i>	Niederung	Heinrichswalde	Neukirch (Ostpr.).	
Kreiwehnen (Kreywöhnen), <i>D.</i>	Tilsit	Tilsit	Pictupönen.	
Kreiwehnen, <i>G.</i>	Tilsit	Tilsit	Pictupönen.	
Kreiwelischker-Wiese, <i>Etbl.</i>	Niederung	Kaukehmen	Lappienen.	
Kreiwutschen (Kreywutschen), <i>G.</i>	Insterburg	Insterburg	Didlacken.	
Krekollen, \approx <i>D.</i>	Heilsberg	Heilsberg	Lauterhagen.	
Krepputschen (Schillgallen), <i>D.</i>	Insterburg	Insterburg	Pellenigenken.	
Kreutzofen, <i>D.</i>	Johannisburg	Johannisburg	Kurwien.	
Kreuzdorf, <i>D. u. Ab.</i>	Braunsberg	Braunsberg	Frauenburg (Ostpr.).	
Kreuzkirche, <i>Ab.</i>	Braunsberg	Braunsberg	Braunsberg (Ostpr.).	
Kreywehlen (Kreiwehlen), <i>G.</i>	Niederung	Heinrichswalde	Neukirch (Ostpr.).	
Kreywöhnen (Kreiwehnen), <i>D.</i>	Tilsit	Tilsit	Pictupönen.	
Kreywutschen (Kreiwutschen), <i>G.</i>	Insterburg	Insterburg	Didlacken.	
Krickehen, \approx <i>D., Ab.</i>	Pr. Holland	Liebstadt	Göttchendorf (Kr. Pr. Holland).	
Krickhausen, \approx <i>D.</i>	Braunsberg	Wormditt	Wormditt.	
Kriegsdehnen (Krigsdehnen), <i>D.</i>	Tilsit	Tilsit	Laugszargen.	
Krikstannen (Klein-Christian- kehmen), <i>D.</i>	Darkehmen	Darkehmen	Szabienen.	
Krimmlack, <i>Vw.</i>	Rastenburg	Barten	Dönhofstädt.	
Kringitten, <i>G.</i>	Fischhausen	Königsberg	Grünhoff (Ostpr.).	
Kriplauken, <i>Alt-, D.</i>	Niederung	Skaisgirren	Gr. Asznaggern.	
Kriplauken, Neu- (Weidlauken), <i>D.</i>	Niederung	Skaisgirren	Skaisgirren.	
Kriplauker-Weide, <i>Ab.</i>	Niederung	Skaisgirren	Skaisgirren.	
Kriposen, Gross- u. Klein-, <i>G., D.</i>	Niederung	Skaisgirren	Szemlauken.	
Krobschen (Kropschen), <i>D.</i>	Tilsit	Tilsit	Robkojen	
Kröchern, <i>Vw.</i>	Gerdauen	Gerdauen	Allenburg.	
Kröckenkrug, <i>Kr.</i>	Königsberg	Königsberg	Liskaschaaken.	
Kröken, <i>G.</i>	Mohrungen	Saalfeld (Ostpr.)	Miswalde.	
Kröligkeim, <i>D. u. Ab.</i>	Gerdauen	Gerdauen	Dönhofstädt.	
Kröligkeim, <i>Fo.</i>	Gerdauen	Gerdauen	Prassen.	

Namen der Ortschaften.	Kreis.	Amtsgerichts- bezirk.	Bestellungs- Postanstalt.	Berichtigungen.
Krönau, Alt- u. Neu-, <i>D.</i>	Pr. Holland	Pr. Holland	Grünhagen.	
Krokau, <i>D.</i>	Rössel	Seeburg	Seeburg.	
Krokau, <i>D.</i>	Neidenburg	Neidenburg	Bialutten.	
Krokotschen (Soffen), <i>D.</i>	Lyck	Lyck	Stradaunen.	
Krolowollen, <i>D.</i>	Lyck	Lyck	Grabnik.	
Kromargen, <i>D.</i> u. <i>Vw.</i>	Pr. Eylau	Bartenstein	Glommen.	
Kropien, <i>D.</i>	Ragnit	Ragnit	Szillen.	
Kroplainen, <i>G.</i>	Allenstein	Wartenburg	Wartenburg (Ostpr.).	
Kropschen (Krobschen), <i>D.</i>	Tilsit	Tilsit	Robkojen	
Kroscheln, <i>Vw.</i>	Goldap	Goldap	Tollmingkehmen.	
Krsziwonsken (Krzywonsken), <i>D.</i>	Johannisburg	Bialla	Gross-Rosinsko.	
Krucken - Gergē (Gindeln - Bach- mann), <i>D.</i>	Memel	Memel	Memel.	
Krücken, Gross- u. Klein-, Kirchenhufen, <i>G.</i>	Pr. Eylau	Creuzburg	Creuzburg (Ostpr.).	
Krüger-Dautzku (Lentinen), <i>D.</i>	Memel	Memel	Dawillen.	
Krügerwalde, <i>Vw.</i>	Friedland	Friedland	Böttchersdorf.	
Krugken, <i>D.</i>	Darkehmen	Darkehmen	Wiekischken.	
Kruglanken, <i>D.</i>	Angerburg	Angerburg	Kruglanken.	
Kruglinnen (Kruklinnen), <i>D.</i>	Lötzen	Lötzen	Kruglinnen.	
Krummendorf, Gross- u. Klein- <i>D.</i> u. <i>Ab.</i>	Sensburg	Sensburg	Sensburg.	
Krummenort, <i>G.</i>	Sensburg	Sensburg	Peitschendorf.	
Krummfuss, <i>D.</i> u. <i>Ab.</i>	Ortelsburg	Passenheim	Passenheim.	
Krupa (Kruppa), <i>M.</i>	Johannisburg	Johannisburg	Wiartel.	
Krupinnen, <i>D.</i>	Oletzko	Marggrabowa	Marggrabowa.	
Krupinnen, <i>D.</i>	Lyck	Lyck	Prostken (Ostpr.).	
Kruppa (Krupa), <i>M.</i>	Johannisburg	Johannisburg	Wiartel.	
Kruschnehlen (Tarpuschten), <i>D.</i>	Pillkallen	Pillkallen	Willuhnen.	
Kruschinnen, <i>D.</i>	Darkehmen	Darkehmen	Kruschinnen,	
Krusdin, <i>Fd.</i>	Memel	Memel	Nidden (Ostpr.).	
Kruselauken (Naujeningken, Plicklauken), <i>D.</i>	Pillkallen	Pillkallen	Schillehnen (Kr. Pillkallen).	
Krusen, <i>D.</i>	Pillkallen	Pillkallen	Warnakallen.	
Krusinn (Krusinnen), <i>G.</i>	Insterburg	Insterburg	Kraupischkehmen (Kr. Insterburg).	
Krussewen (Kruszewen), <i>D.</i>	Johannisburg	Bialla	Bialla (Ostpr.).	
Kruszewen, <i>D.</i>	Johannisburg	Johannisburg	Weissuhnen.	
Kruszinehlen (Tarpuschten), <i>D.</i>	Pillkallen	Pillkallen	Willuhnen.	
Krutinnen (Crutinnen, Crut- tinnen), <i>Ofst.</i> u. <i>Fo.</i>	Sensburg	Sensburg	Cruttinnen.	
Kryszanen, <i>Etbl.</i>	Niederung	Kaukehmen	Tawellingken.	
Kryszanen, Gross- u. Klein-, <i>D.</i>	Niederung	Kaukehmen	Tawellingken.	
Kryszullen (Nowikalen), <i>G.</i> , <i>M.</i> u. <i>Ab.</i>	Stallupönen	Stallupönen	Eydtkuhnen.	
Krzişzöwen (Krzysewen), <i>D.</i>	Lyck	Lyck	Kallinowen.	
Krziwonsken (Krzywonsken), <i>D.</i>	Angerburg	Angerburg	Buddern.	
Krzoszowen, <i>G.</i>	Sensburg	Sensburg	Sensburg.	
Krzişahnen, <i>D.</i>	Lötzen	Rhein	Rhein (Ostpr.).	
Krzişewen (Krzişzöwen), <i>D.</i>	Lyck	Lyck	Kallinowen.	
Krzişewen (Krzişowken), <i>D.</i>	Oletzko	Marggrabowa	Wielitzken.	
Krzywen, <i>D.</i>	Oletzko	Marggrabowa	Schwentainen (Bz. Gumbinnen).	
Krzywen, <i>G.</i>	Lötzen	Lötzen	Alt-Krzywen.	
Krzywen, A. u. B., <i>D.</i>	Lyck	Lyck	Wischniewen.	
Krzywen, Alt-, Gross-, <i>D.</i>	Lyck	Lyck	Alt-Krzywen.	
Krzywen, Klein- (Wolka), <i>D.</i>	Lyck	Lyck	Jucha (Ostpr.).	

Namen der Ortschaften.	Kreis.	Amtsgerichts- bezirk.	Bestellungs- Postanstalt.	Berichtigungen.
Krzywiensken (Krziwinsken), <i>D.</i>	Johannisburg	Bialla	Baitkowen.	
Krzywinken (Krziwinsken, Krzywinsken), <i>D.</i>	Angerburg	Angerburg	Buddern.	
Kubbeln, <i>D.</i>	Gumbinnen	Gumbinnen	Judtschen.	
Kubilehlen (Kublischken), <i>G.</i>	Goldap	Goldap	Tollmingkehmen.	
Kubillehlen, <i>D.</i>	Ragnit	Ragnit	Rautenberg (Bz. Gumbinnen).	
Kubillehlen, <i>D.</i>	Stallupönen	Stallupönen	Trakehnen.	
Kubillehlen, Gross- u. Klein- <i>D., Etbl.</i>	Pillkallen	Pillkallen	Sodargen.	
Kubillehnen, <i>D.</i>	Ragnit	Ragnit	Raudonatschen.	
Kubillen, <i>D.</i>	Goldap	Goldap	Tollmingkehmen.	
Kublischken (Kubilehlen), <i>G.</i>	Goldap	Goldap	Tollmingkehmen.	
Kubsteningken, <i>G.</i>	Tilsit	Tilsit	Uzspelken.	
Kucharzewo, <i>D.</i>	Allenstein	Allenstein	Hohenstein (Ostpr.).	
Kucharnia, <i>Etbl.</i>	Allenstein	Allenstein	Kurken.	
Kuckeln (Kukeln), <i>D.</i>	Oletzko	Marggrabowa	Rogonnen.	
Kuckern-Bartel (Kukoreiten), <i>D.</i>	Johannisburg	Bialla	Bialla (Ostpr.).	
Kucker-Bartel-Laugallen (Laugallen), <i>D.</i>	Heydekrug	Heydekrug	Saugen.	
Kuckerneese, <i>Dm.</i>	Heydekrug	Heydekrug	Saugen.	
Kuckuckswalde, <i>≡ D.</i>	Niederung	Kaukehmen	Kaukehmen.	
Kuddern, <i>D., Etbl.</i>	Ortelsburg	Passenheim	Passenheim.	
Kudippen, <i>Oföst.</i>	Darkehmen	Darkehmen	Kuddern.	
Kudlaucken (Uszälxnen), <i>D.</i>	Allenstein	Allenstein	Allenstein.	
Kudwinnen, <i>Vw.</i>	Ragnit	Ragnit	Szillen.	
Kübarten (Kiebarten), <i>D.</i>	Rastenburg	Rastenburg	Barten.	
Kühlborn, <i>D.</i>	Pillkallen	Pillkallen	Pillkallen.	
Kühlborn, <i>D.</i>	Pr. Holland	Pr. Holland	Altdollstädt.	
Kühlen, <i>D., Ab.</i>	Marienburg	Marienburg	Altdollstädt.	
Kühnbruch, <i>D.</i>	Niederung	Heinrichswalde	Schillkojen.	
Kühnhagenbruch, <i>G.</i>	Wehlau	Allenburg	Gross-Engelau.	
Kühnort, <i>Vw.</i>	Friedland	Friedland	Friedland(Ostpr.).	
Kuewen (Kyöwen), <i>D., G.</i>	Angerburg	Angerburg	Camionken.	
Kugen (Abscherningken, Kujen), <i>D.</i>	Oletzko	Marggrabowa	Kiöwen.	
Kuggen, <i>Rg., Wdh., D., Etbl.</i>	Goldap	Goldap	Szittkehmen.	
Kuglack, Gross- u. Klein- <i>Rg., Vw.</i>	Königsberg	Königsberg	Kuggen.	
Kuglacken, <i>Wdh.</i>	Wehlau	Tapiau	Tapiau.	
Kuglacken, <i>Rg.</i>	Wehlau	Tapiau	Tapiau.	
Kuhdiels, <i>Ab.</i>	Wehlau	Wehlau	Taplacken.	
Kuhfliess, <i>G.</i>	Mohrungen	Mohrungen	Mohrungen.	
Kuhliins (Matz-Gudell), <i>D.</i>	Instenburg	Instenburg	Puschdorf.	
Kuhnkendorf, <i>Rg.</i>	Heydekrug	Heydekrug	Jugnaten.	
Kuhnhöfchen, <i>Hgr.</i>	Rössel	Seeburg	Seeburg.	
Kuhren, Gross- u. Klein-, <i>D.</i>	Braunsberg	Braunsberg	Braunsberg (Ostpr.).	
Kuikem, <i>D.</i>	Fischhausen	Fischhausen	Heiligencreutz (Ostpr.).	
Kuiken, <i>D.</i>	Königsberg	Königsberg	Kuggen.	
Kuiken, Gross-, Klein-, <i>D., Fo.</i>	Goldap	Goldap	Goldap.	
Kuinen, <i>≡ D.</i>	Goldap	Goldap	Baibeln.	
Kujawa, <i>Vw.</i>	Darkehmen	Darkehmen	Balleten.	
Kujehlen (Schilleningken), <i>D.</i>	Oletzko	Marggrabowa	Borawskan.	
Kujehlen (Jonkugeleit), <i>D.</i>	Stallupönen	Stallupönen	Göritten.	
	Tilsit	Tilsit	Jonkugeleit.	

Namen der Ortschaften.	Kreis.	Amtsgerichts- bezirk.	Bestellungs- Postanstalt.	Berichtigungen.
Kujen (Kugen, Abscher- ningken),	Goldap	Goldap	Szittkehmen.	
Kukehnen, <i>Rg.</i>	Friedland	Friedland	Friedland(Ostpr.).	
Kukehnen, <i>G., Bh.</i>	Heiligenbeil	Zinten	Kukehnen.	
Kukeln (Kuckeln), <i>D.</i>	Johannisburg	Bialla	Bialla (Ostpr.).	
Kukers, \approx <i>D.</i>	Wehlau	Wehlau	Damerau (Ostpr.).	
Kukoreiten (Bartel-Kuckern), <i>D.</i>	Heydekrug	Heydekrug	Saugen.	
Kukoreiten, <i>G.</i>	Heydekrug	Heydekrug	Saugen.	
Kukowen, <i>G., D.</i>	Oletzko	Marggrabowa	Marggrabowa.	
Kukowken, <i>D.</i>	Oletzko	Marggrabowa	Gonsken.	
Kulessen, <i>D.</i>	Lyck	Lyck	Pissanitzen.	
Kulk, <i>Fo.</i>	Ortelsburg	Ortelsburg	Jablonken.	
Kulinowen, <i>G.</i>	Sensburg	Nikolaiken	Nikolaiken (Ostpr.).	
Kulken - Culmen (Kullminen), <i>D.</i>	Tilsit	Tilsit	Pictupönen.	
Kullick, <i>Oföst.</i>	Johannisburg	Johannisburg	Wiertel.	
Kulligkehmen, \approx <i>D.</i>	Gumbinnen	Gumbinnen	Gumbinnen.	
Kullminen, <i>D.</i>	Ragnit	Ragnit	Lengwethen.	
Kullminen (Culmen - Kulken), <i>D.</i>	Tilsit	Tilsit	Pictupönen.	
Kulsen (Kulszen, Kullosen), <i>D.</i>	Angerburg	Angerburg	Benkheim.	
Kumilsko, <i>D., M.</i>	Johannisburg	Bialla	Kumilsko.	
Kumkeim, \approx <i>D. u. Ab.</i>	Pr. Eylau	Landsberg	Pr. Eylau.	
Kummeln, <i>D.</i>	Stallupönen	Stallupönen	Kattenau.	
Kummeln, Gross- u. Klein-, <i>D., Kol.</i>	Ragnit	Ragnit	Kraupischken (Kr. Ragnit).	
Kummelupchen, <i>D.</i>	Pillkallen	Pillkallen	Dagutschen.	
Kummerau, <i>Vw., Fo.</i>	Friedland	Friedland	Friedland(Ostpr.).	
Kummerau, <i>G.</i>	Ragnit	Ragnit	Ragnit.	
Kummetischken, <i>Hf.</i>	Heydekrug	Russ	Kallningken.	
Kummetschen, <i>G.</i>	Insterburg	Insterburg	Karalene.	
Kummetschen (Kummutschen), <i>D.</i>	Ragnit	Ragnit	Rautenberg (Bz. Gumbinnen).	
Kummetschen, \approx <i>D., G.</i>	Pillkallen	Pillkallen	Schirwindt.	
Kummetschen, Gross- u. Klein- <i>D.</i>	Goldap	Goldap	Goldap.	
Kummutschen (Kummetschen), <i>D.</i>	Ragnit	Ragnit	Rautenberg (Bz. Gumbinnen).	
Kumpchen, <i>D.</i>	Insterburg	Insterburg	Obehlischken.	
Kumpelken, <i>D.</i>	Niederung	Skaisgirren	Skaisgirren.	
Kumszoze, <i>D.</i>	Niederung	Kaukehmen	Gross- Krauleiden.	
Kunchenguth, <i>D., Ab.</i>	Osterode	Hohenstein	Hohenstein (Ostpr.).	
Kundern, <i>D.</i>	Insterburg	Insterburg	Pelleningken.	
Kundschicken, <i>D.</i>	Darkehmen	Darkehmen	Kunigehlen.	
Kunigehlen (Strapawischken), <i>D.</i>	Darkehmen	Darkehmen	Kunigehlen.	
Kunigischken (Warrupönen), <i>D., G.</i>	Pillkallen	Pillkallen	Schirwindt.	
Kunken - Gerge, <i>D.</i>	Memel	Memel	Deutsch- Crottingen.	
Kunken - Valtin (Matuszen), <i>D.</i>	Memel	Memel	Deutsch- Crottingen.	
Kunz - Rupeiken (Gaidellen, II. Abthl.), <i>D.</i>	Heydekrug	Heydekrug	Gaidellen.	
Kunzen, <i>D.</i>	Fischhausen	Königsberg	Rossitten (Kur. Nehrung).	
Kunzendorf, <i>D.</i>	Mohrungen	Saalfeld	Pr. Mark (Bz. Königsberg, Pr.).	
Kunzen - Hans, <i>D.</i>	Memel	Memel	Carlsberg.	
Kunzkeim, <i>G.</i>	Rössel	Bischofsburg	Rothfliess.	

Namen der Ortschaften.	Kreis.	Amtsgerichts- bezirk.	Bestellungs- Postanstalt.	Berichtigungen.
Kupgallen, <i>G.</i>	Heiligenbeil	Zinten	Zinten.	
Kupischken (Woidballen, Woitballen), <i>G.</i>	Ragnit	Wischwill	Nausseden.	
Kuppen, <i>D.</i>	Mohrungen	Saalfeld	Saalfeld (Ostpr.).	
Kupfern, <i>D.</i>	Heydekrug	Russ	Kallningken.	
Kupfern, (Matz-Prätz-Rudies), <i>D.</i>	Heydekrug	Russ	Schakuhnen.	
Kupsten, <i>D.</i>	Stallupönen	Stallupönen	Trakehnen.	
Kupstienen, <i>D.</i> , <i>Fo.</i>	Labiau	Mehlauken	Mehlauken.	
Kupstimnis, <i>Etbl.</i>	Insterburg	Insterburg	Insterburg.	
Kupzau, <i>Vw.</i>	Fischhausen	Königsberg	Grünhoff (Ostpr.).	
Kurkau, <i>D.</i>	Neidenburg	Soldau	Soldau (Ostpr.).	
Kurken, <i>D.</i> , <i>M.</i> , <i>Ab.</i>	Osterode	Hohenstein	Kurken.	
Kurkenfeld, <i>G.</i> , <i>M.</i>	Gerdauen	Nordenburg	Adolphschlieben.	
Kurkowken, <i>Vw.</i>	Gerdauen	Nordenburg	Nordenburg.	
Kurland, <i>G.</i>	Darkehmen	Darkehmen	Trempen.	
Kurnehnen (Parsziszken), <i>D.</i>	Goldap	Goldap	Gawaiten.	
Kurpchen (Kurplauken), <i>D.</i>	Stallupönen	Stallupönen	Trakehnen.	
Kurpen (Peter-Ramutten), <i>D.</i>	Heydekrug	Heydekrug	Ramutten.	
Kurplauken (Kurpchen), <i>D.</i>	Stallupönen	Stallupönen	Trakehnen.	
Kurreiten, <i>G.</i>	Insterburg	Insterburg	Neunischken.	
Kurrenberg, <i>Fo.</i>	Niederung	Kaukehmen	Gross-Krauleiden.	
Kurschelen, <i>G.</i>	Pillkallen	Pillkallen	Rudszten.	
Kurschen (Papuduppen), <i>D.</i>	Ragnit	Ragnit	Budwethen.	
Kurschen, <i>D.</i>	Pillkallen	Pillkallen	Rudszten.	
Kurschen, <i>G.</i>	Ragnit	Ragnit	Ragnit.	
Kurschen, <i>D.</i>	Darkehmen	Darkehmen	Sodehnen.	
Kurschen-Andres (Lieren), <i>D.</i>	Memel	Memel	Deutsch- Crottingen.	
Kurschen, Gross- u. Klein-, <i>D.</i>	Memel	Memel	Plickten.	
Kurschlauken (Claus-Kepal), <i>D.</i>	Memel	Memel	Dawillen.	
Kurschwethen (Kurswethen), <i>D.</i>	Ragnit	Ragnit	Lengwethen.	
Kurszontken (Kurzontken), <i>D.</i>	Johannisburg	Bialla	Gross-Rosinsko.	
Kurwe, An der, <i>D.</i>	Niederung	Heinrichswalde	Heinrichswalde (Ostpr.).	
Kurwien, Gross- u. Klein-, <i>D.</i> , <i>Fo.</i> , <i>Oföst.</i>	Johannisburg	Johannisburg	Kurwien.	
Kurwig, Gross- u. Klein-, <i>D.</i>	Ortelsburg	Ortelsburg	Puppen.	
Kurzontken (Kurszontken), <i>D.</i>	Johannisburg	Bialla	Gross-Rosinsko.	
Kusitten, <i>Rg.</i>	Pr. Eylau	Creuzburg	Creuzburg (Ostpr.).	
Kusmen, \equiv <i>D.</i>	Pillkallen	Pillkallen	Willuhnen.	
Kussen, <i>D.</i> , <i>G.</i>	Pillkallen	Pillkallen	Kussen.	
Kussfeld, Alt- u. Neu-, <i>D.</i> , <i>G.</i>	Pr. Holland	Pr. Holland	Hirschfeld (Ostpr.).	
Kuszen (Patilszen), <i>D.</i>	Ragnit	Ragnit	Kraupischken (Kr. Ragnit).	
Kuszinnen, <i>D.</i>	Lötzen	Lötzen	Skoppen.	
Kuszmen (Kuczmen), <i>D.</i>	Lyck	Lyck	Neuendorf (Kr. Lyck).	
Kuth, <i>G.</i>	Labiau	Labiau	Labiau.	
Kuthnick, <i>M.</i>	Friedland	Bartenstein	Bartenstein (Ostpr.).	
Kutkehmen, <i>G.</i>	Insterburg	Insterburg	Norkitten.	
Kutkehmen, <i>D.</i>	Insterburg	Insterburg	Puschdorf.	
Kutschirnen (Karuhnischken), <i>D.</i> , <i>Fo.</i>	Pillkallen	Pillkallen	Tulpeningken.	
Kutschitten, <i>D.</i>	Pr. Eylau	Pr. Eylau	Pr. Eylau.	
Kutten, <i>D.</i>	Gumbinnen	Gumbinnen	Gerwischkehmen.	
Kutten, <i>D.</i>	Angerburg	Angerburg	Kutten.	

Namen der Ortschaften.	Kreis.	Amtsgerichts- bezirk.	Bestellungs- Postanstalt.	Berichtigungen.
Kuttkuhnen, \approx D. Kuttkuhnen (Lissen), D. Kuttüren, Alt- u. Neu-, D. Kutzborn, Rg.	Gumbinnen Ragnit Tilsit Allenstein	Gumbinnen Ragnit Tilsit Wartenburg	Gumbinnen. Raudonatschen. Robkojen. Wartenburg (Östpr.).	
Kutzburgmühle, M. Kutzburg, D. Kutzen, D. Kutzen, G. Kutzen, D. Kutzen, D. u. G. Kutzmen, D. Kuwertshof, G., Kr., Leucht- thurm	Ortelsburg Ortelsburg Sensburg Tilsit Oletzko Lyck Lyck. Heydekrug	Willenberg Willenberg Sensburg Tilsit Marggrabowa Lyck Lyck Russ	Gr. Schiemanen Willenberg. Barranowen. Kallwen. Kowahlen. Pissanitzen. Claussen. Russ.	
Kuxtern, G. Kuyschen, D. Kuzmen (Kuzmen), D. Kybissen (Kibissen), D. Kykutt-Andres-Barsen (Wewerischken), D.	Wehlau Heiligenbeil Lyck Johannisburg Memel	Tapiau Zinten Lyck Bialla Memel	Eichen. Zinten. Baitkowen. Gross-Rosinsko. Memel.	
Kyöwen (Kuewen), D., G. Kyöwenhorst, G. Kyschienen, D., M., Z.	Oletzko Oletzko Neidenburg	Marggrabowa Marggrabowa Soldau	Kiöwen. Kiöwen. Soldau (Ostpr.).	

Namen der Ortschaften.	Kreis.	Amtsgerichts- bezirk.	Bestellungs- Postanstalt.	Berichtigungen.
L.				
Labab, <i>Vw.</i>	Angerburg	Angerburg	Steinort.	
Labagienen, \approx <i>Fd.</i>	Labiau	Labiau	Labiau.	
Labatag - Michel, <i>D.</i>	Memel	Memel	Deutsch - Crottingen.	
Labatag - Michel - Purwin, <i>D.</i>	Memel	Memel	Kgl. Schmelz.	
Labben (Gritz - Spuck - Labben), <i>D.</i>	Heydekrug	Russ	Spucken.	
Labegraschen, <i>D.</i>	Niederung	Kaukehmen	Jodgallen.	
Labehnen, Gross- u. Klein- <i>Rg., Vw.</i>	Pr. Eylau	Creuzburg	Creuzburg (Ostpr.).	
Labeik (Klocken), <i>D.</i>	Niederung	Kaukehmen	Kaukehmen.	
Labens, <i>G.</i>	Allenstein	Allenstein	Windtken.	
Labenzowen, <i>D.</i>	Rössel	Rössel	Pülz.	
Labiau, <i>St., M., Abd. u. Schl.</i>	Labiau	Labiau	Labiau.	
Lablack, <i>Vw.</i>	Gerdaunen	Gerdaunen	Gerdaunenfelde.	
Lablack, <i>D., Vw.</i>	Rastenburg	Rastenburg	Langheim.	
Lablacken, <i>Rg. u. Fo.</i>	Labiau	Labiau	Lablacken.	
Labowischken, <i>D.</i>	Darkehmen	Darkehmen	Sodehnen.	
Labrenzischken (Gedwill - Paul), <i>Etbl.</i>	Memel	Memel	Memel.	
Labschicken, <i>Vw.</i>	Darkehmen	Darkehmen	Tarputschen.	
Labuch, <i>Vw.</i>	Rössel	Bischofsburg	Rothfliess.	
Lachwehr, <i>Etbl.</i>	Königsberg	Königsberg	Gutenfeld.	
Lackmedien, <i>Rg.</i>	Friedland	Schuppenbeil	Bartenstein (Ostpr.).	
Lackmedienwald, <i>Fo.</i>	Rössel	Bischofstein	Bischofstein.	
Ladnepole (Schönfeld), <i>Kol.</i>	Sensburg	Sensburg	Alt - Ukta.	
Ladtkeim, Gross-, Klein- <i>D., Vw.</i>	Fischhausen	Fischhausen	Cumehnen.	
Lägs, <i>Vw.</i>	Pr. Holland	Pr. Holland	Pr. Holland.	
Ländtag, <i>Ab.</i>	Sensburg	Sensburg	Peitschendorf.	
Laggargen, <i>G., Kirche, Wdh.</i>	Gerdaunen	Gerdaunen	Diétrichsdorf.	
Lahna, <i>G., Kd.</i>	Neidenburg	Neidenburg	Gutfeld.	
Lahnammühle, <i>Wssm.</i>	Neidenburg	Neidenburg	Gutfeld.	
Lakellen, \approx <i>D.</i>	Oletzko	Marggrabowa	Kowahlen.	
Lakendorf, <i>D.</i>	Niederung	Heinrichswalde	Neukirch (Ostpr.).	
Lakommen, <i>Etbl.</i>	Oletzko	Marggrabowa	Kiöwen.	
Lalka (Klein - Ramuck), <i>D.</i>	Allenstein	Allenstein	Wuttrienen.	
Lamgarben, <i>Rg., Kirche u.</i> <i>Wdh.</i>	Rastenburg	Rastenburg	Tolksdorf.	
Lampasch, <i>D.</i>	Pr. Eylau	Pr. Eylau	Pr. Eylau.	
Lampsaten (Mickut), <i>D.</i>	Heydekrug	Heydekrug	Michel - Sakuthen.	
Lampsaten - Paul, <i>D.</i>	Memel	Memel	Deutsch- Crottingen.	
Lampsend (Dwilen), <i>D.</i>	Gumbinnen	Gumbinnen	Judtschen.	
Lanck, \approx <i>D., Ab.</i>	Heiligenbeil	Heiligenbeil	Bladiau.	
Lanckhof, <i>B.</i>	Heiligenbeil	Heiligenbeil	Bladiau.	
Landau, <i>D., Ab.</i>	Rössel	Seeburg	Prossitten.	
Landkeim, <i>G.</i>	Fischhausen	Königsberg	Metgethen.	
Landkeim, <i>Vw.</i>	Rastenburg	Barten	Prassen.	
Landsberg, <i>St., Fo., Ab.</i>	Pr. Eylau	Landsberg	Landsberg (Ostpr.).	
Landskron, <i>D., Ab., M.,</i> <i>Wdh.</i>	Friedland	Schuppenbeil	Schuppenbeil.	

Namen der Ortschaften.	Kreis.	Amtsgerichts- bezirk.	Bestellungs- Postanstalt.	Berichtigungen.
Langanken, <i>Rg., Zg.</i>	Friedland	Schippenbeil	Schippenbeil.	
Langanken, <i>D.</i>	Sensburg	Sensburg	Eichmedien.	
Langbrück, <i>G.</i>	Angerburg	Angerburg	Rosengarten.	
Langehnen, <i>D.</i>	Fischhausen	Königsberg	Grünhoff (Ostpr.).	
Langenberg, <i>G.</i>	Labiau	Labiau	Labiau.	
Langenberg, <i>D.</i>	Niederung	Heinrichswalde	Reatischken.	
Langenberg, <i>G.</i>	Rastenburg	Rastenburg	Rastenburg (Ostpr.).	
Langenbrück, <i>D.</i>	Sensburg	Sensburg	Rudwangen.	
Langendorf, <i>D.</i>	Königsberg	Königsberg	Kuggen.	
Langendorf, <i>Kol.</i>	Labiau	Mehlauken	Lauken.	
Langendorf, <i>D.</i>	Sensburg	Sensburg	Peitschendorf.	
Langendorf, <i>D., Ab., Abd., Zg.</i>	Friedland	Schippenbeil	Schippenbeil.	
Langendorf, <i>Rg., D.</i>	Wehlau	Tapiau	Eichen.	
Langendorf, <i>D.</i>	Heiligenbeil	Zinten	Kukehnen.	
Langeneck, <i>G.</i>	Rastenburg	Rastenburg	Drengfurt.	
Langenfeld, <i>D., Vw.</i>	Gerdauen	Nordenburg	Nordenburg.	
Langenwalde, <i>D.</i>	Ortelsburg	Ortelsburg	Schwentainen (Bz. Königsberg, Pr.).	
Langenreihe, <i>D.</i>	Pr. Holland	Pr. Holland	Hirschfeld (Ostpr.).	
Langgut, <i>G. u. Wssm.</i>	Osterode	Osterode	Biessellen.	
Langgut-Mühle, <i>Wssm.</i>	Osterode	Osterode	Biessellen.	
Langheim, <i>D., Rg., M.</i>	Rastenburg	Rastenburg	Langheim.	
Langheim, <i>Wdh.</i>	Rastenburg	Rastenburg	Korschen.	
Langhöfel, <i>D.</i>	Wehlau	Tapiau	Grosslindenau.	
Langirren (Lengirren), <i>Fo.</i>	Gumbinnen	Gumbinnen	Nemmersdorf.	
Langkeningken, <i>D.</i>	Niederung	Skaisgirren	Gr. Asznaggern.	
Langkischken, <i>D.</i>	Goldap	Goldap	Kiauten.	
Langmichels, <i>D. u. Vw.</i>	Gerdauen	Gerdauen	Gerdauen.	
Langowen (Lengowen), <i>D.</i>	Marggrabowa	Marggrabowa	Stooszen.	
Langstein, <i>D. u. Ab.</i>	Osterode	Hohenstein	Hohenstein (Ostpr.).	
Langwäldchen, <i>Vw.</i>	Rastenburg	Rastenburg	Langheim.	
Langwalde, <i>≡ Kd.</i>	Braunsberg	Mehlsack	Packhausen.	
Langwalde, Gross- u. Klein-, <i>D. u. Vw.</i>	Rastenburg	Rastenburg	Korschen.	
Langwiese, <i>D.</i>	Heilsberg	Heilsberg	Heilsberg.	
Langwieser Waldhaus, <i>Wdh.</i>	Heilsberg	Heilsberg	Frauendorf.	
Lankeninken, <i>D.</i>	Labiau	Mehlauken	Mehlawischken.	
Lankuppen, <i>D.</i>	Memel	Prökuls	Lankuppen.	
Lankutten (Szodeiken-Jacob), <i>D.</i>	Memel	Memel	Deutsch- Crottingen.	
Lansk, <i>D. u. Ab.</i>	Allenstein	Allenstein	Kurken.	
Lanskerofen, <i>Oföst.</i>	Allenstein	Allenstein	Wuttrienen.	
Lapinischken, <i>D.</i>	Tilsit	Tilsit	Stonischken.	
Lapischken, <i>D.</i>	Wehlau	Wehlau	Gross-Schirrau.	
Lapissena (Reisterbruch), <i>Kol.</i>	Ragnit	Ragnit	Ober-Eisseln.	
Lapkeim, <i>D.</i>	Friedland	Bartenstein	Schönbruch.	
Lappallen (Narus-Lapallen), <i>D.</i>	Heydekrug	Heydekrug	Szameitkehmen (Kr. Heydekrug).	
Lappenischken, <i>Wdh.</i>	Memel	Memel	Plicken.	
Lappienen, <i>D.</i>	Niederung	Kaukehmen	Lappienen.	
Lappienen, <i>D.</i>	Labiau	Mehlauken	Mehlauken.	
Lappienen, <i>G.</i>	Heydekrug	Heydekrug	Szameitkehmen (Kr. Heydekrug).	
Lappienen, Klein-, Neu- <i>≡, Alt-, D.</i>	Niederung	Kaukehmen	Lappienen.	

Namen der Ortschaften.	Kreis.	Amtsgerichts- bezirk.	Bestellungs- Postanstalt.	Berichtigungen.
Lappinischken, <i>D.</i>	Tilsit	Tilsit	Stonischken.	
Lappöhnen, Alt- u. Neu-, <i>G.</i>	Insterburg	Insterburg	Aulowöhnen.	
Lapsau, <i>G.</i>	Königsberg	Königsberg	Arnau.	
Laptau, <i>D., Rg., M., Bh.</i>	Fischhausen	Königsberg	Laptau.	
Laronilaszeck (Lawnilaszek), <i>D.</i>	Sensburg	Sensburg	Babienten.	
Laschen, <i>D.</i>	Pillkallen	Pillkallen	Pillkallen.	
Laschen (Jon-Szeumen), <i>D.</i>	Heydekrug	Heydekrug	Norkaiten.	
Laschen, <i>D.</i>	Niederung	Skaisgirren	Liedemeiten.	
Lasdehnen, <i>D.</i>	Insterburg	Insterburg	Grünheide.	
Lasdehnen, <i>Mfl.</i>	Pillkallen	Pillkallen	Lasdehnen.	
Lasdehnen, Neuhof-, <i>G.</i>	Pillkallen	Pillkallen	Lasdehnen.	
Lasdehnen (Lasdiehnen), <i>D.</i>	Niederung	Skaisgirren	Liedemeiten.	
Lasdehnen, \approx <i>D.</i>	Tilsit	Tilsit	Kallwen.	
Lasdehnen, Gross-, Klein- u. Neu-, <i>D., Kol.</i>	Insterburg	Insterburg	Berschkallen.	
Lasdehnen, Klein-, <i>Fo.</i>	Pillkallen	Pillkallen	Lasdehnen.	
Lasdiehnen (Lasdehnen), <i>D.</i>	Niederung	Heinrichswalde	Liedemeiten.	
Lasdienen (Lasdiehnen), <i>D.</i>	Darkehmen	Darkehmen	Kruschinnen.	
Lasdinehlen, <i>G.</i>	Gumbinnen	Gumbinnen	Gumbinnen.	
Lasdinehlen, <i>G.</i>	Pillkallen	Pillkallen	Lasdinehlen.	
Laserkeim, <i>Dm.</i>	Fischhausen	Königsberg	Metgethen.	
Lasken, <i>D.</i>	Sensburg	Sensburg	Sorquitten.	
Lasken, Gross-, <i>D.</i>	Lyck	Lyck	Sentken.	
Lasken, Klein-, <i>D.</i>	Lyck	Lyck	Wischniewen.	
Laskowethen, <i>D.</i>	Ragnit	Ragnit	Budwethen.	
Lasmiaden (Lasziaden), <i>D.</i>	Lyck	Lyck	Jucha (Ostpr.).	
Lassek, Gross- u. Klein-, <i>D.</i>	Oletzko	Marggrabowa	Marggrabowa.	
Laszen, <i>D.</i>	Heydekrug	Heydekrug	Saugen.	
Laszeningen, Gross- u. Klein-, <i>D.</i>	Insterburg	Insterburg	Saalau.	
Lasziaden (Lasmiaden), <i>D.</i>	Lyck	Lyck	Jucha (Ostpr.).	
Lateinerberg, <i>Ab.</i>	Heiligenbeil	Heiligenbeil	Heiligenbeil.	
Lattana, Gross- u. Klein-, <i>D.</i>	Ortelsburg	Willenberg	Grossleschienen.	
Latzen-Peter (Gaidellen, III. Abth.), <i>D.</i>	Heydekrug	Heydekrug	Gaidellen.	
Lauben, Gross- u. Klein-, <i>D., Vw., Kol.</i>	Osterode	Hohenstein	Mühlen (Ostpr.).	
Laubenberg, <i>Vw.</i>	Osterode	Hohenstein	Grossgardienen.	
Laubenhof, <i>G.</i>	Königsberg	Königsberg	Waldau (Ostpr.).	
Laubenthal, <i>Kol.</i>	Osterode	Hohenstein	Mühlen (Ostpr.).	
Laubhorst, <i>Fo.</i>	Wehlau	Wehlau	Gross-Schirrau.	
Laubnitz, <i>Rg.</i>	Pr. Holland	Pr. Holland	Reichenbach (Ostpr.).	
Lauck, <i>Rg., D.</i>	Pr. Holland	Mühlhausen	Lauck.	
Laudszen, <i>D.</i>	Heydekrug	Heydekrug	Jonaten.	
Lauenfeld, <i>G.</i>	Heiligenbeil	Ziuten	Hermisdorf (Kr. Heiligenbeil).	
Lauenhof, <i>Rg.</i>	Braunsberg	Braunsberg	Plasswich.	
Laugahlelen (Laugallen), <i>D.</i>	Pillkallen	Pillkallen	Henskischken.	
Laugallen, <i>D.</i>	Tilsit	Tilsit	Coadjuthen.	
Laugallen, <i>D.</i>	Memel	Memel	Laugallen.	
Laugallen, <i>G.</i>	Insterburg	Insterburg	Didlacken.	
Laugallen, <i>D.</i>	Gumbinnen	Gumbinnen	Stannaitschen.	
Laugallen, <i>D., G.</i>	Ragnit	Ragnit	Krapischken (Kr. Ragnit).	
Laugallen (Laugahlelen), <i>D.</i>	Pillkallen	Pillkallen	Henskischken.	
Laugallen (Bartel-Kucker- Laugallen), <i>D.</i>	Heydekrug	Heydekrug	Saugen.	

Namen der Ortschaften.	Kreis.	Amtsgerichts- bezirk.	Bestellungs- Postanstalt.	Berichtigungen.
Laugallen, <i>D.</i>	Ragnit	Ragnit	Jurgaitschen (Kr. Ragnit).	
Laugallen, <i>D.</i>	Pillkallen	Pillkallen	Warnakallen.	
Laugallen, Alt- u. Neu- (Skar- dupönen, Alt- u. Neu-), \cong <i>D.</i>	Pillkallen	Pillkallen	Tulpeningken.	
Laugallen (Gudszenszen), <i>D.</i>	Ragnit	Ragnit	Löbegallen.	
Laugallen - Cullmen, <i>D.</i>	Tilsit	Tilsit	Robkojen.	
Laugallen, Gross- u. Klein- <i>D., Fo.</i>	Insterburg	Insterburg	Pelleningken.	
Laugszargen (Lepalothen), <i>D.</i>	Ragnit	Ragnit	Raudonatschen.	
Laugszargen, <i>D., G.</i>	Tilsit	Tilsit	Laugszargen.	
Laugszemen (Dautzin - Niclau), <i>D.</i>	Memel	Memel	Plicken.	
Lauk, <i>D.</i>	Heiligenbeil	Zinten	Perwilten.	
Laukander Wiese, <i>Gm.</i>	Niederung	Heinrichswalde	Heinrichswalde (Ostpr.).	
Laukander Wüstenei, <i>Ans.</i>	Niederung	Heinrichswalde	Alt - Weynothen.	
Laukanten (Laukandtken), <i>D.</i>	Tilsit	Tilsit	Neu- Argeningken.	
Laukehlischken, <i>D., Fo.</i>	Pillkallen	Pillkallen	Lasdehnen.	
Lauken (Wagnoten), <i>D.</i>	Stallupönen	Stallupönen	Sodargen.	
Laukischken, <i>D., Rg., M.</i>	Labiau	Labiau	Laukischken.	
Laukitten, <i>Rg.</i>	Heiligenbeil	Zinten	Ludwigsort.	
Lauknen, <i>D.</i>	Labiau	Mehlauken	Lauken.	
Laukner Wiese, <i>Ans.</i>	Niederung	Kaukehmen	Jodgallen.	
Lauknicken, <i>D.</i>	Fischhausen	Königsberg	Pobethen.	
Laukogallen (Jodbängen), <i>D.</i>	Insterburg	Insterburg	Aulowöhhnen.	
Laukupöhhnen, <i>D.</i>	Stallupönen	Stallupönen	Pillupönen.	
Laukutschen (Klein - Notrienen), <i>D.</i>	Darkehmen	Darkehmen	Gudwallen.	
Laukwargen, <i>Fo.</i>	Labiau	Labiau	Nemonien.	
Lannau, \cong <i>D.</i>	Heilsberg	Heilsberg	Liewenberg.	
Launen, <i>D.</i>	Memel	Prökuls	Lankuppen.	
Launingken, <i>G.</i>	Darkehmen	Darkehmen	Launingken.	
Laurashof, <i>Vw.</i>	Heiligenbeil	Heiligenbeil	Eisenberg (Ostpr.).	
Laurettenhof, <i>G.</i>	Ortelsburg	Passenheim	Rummy.	
Laurienen, <i>G.</i>	Friedland	Bartenstein	Bartenstein (Ostpr.).	
Lausberg, <i>D.</i>	Niederung	Heinrichswalde	Reatischken.	
Lauszen, <i>D.</i>	Labiau	Mehlauken	Mehlawischken.	
Lauszen (Papuschien), <i>D.</i>	Ragnit	Ragnit	Szillen.	
Lauszeningken, <i>D.</i>	Tilsit	Tilsit	Neustubbern.	
Lautens, <i>D.</i>	Osterode	Hohenstein	Hohenstein (Ostpr.).	
Lauterbach, <i>D.</i>	Heiligenbeil	Zinten	Hermisdorf (Kr. Heiligenbeil).	
Lauterhagen, <i>D.</i>	Heilsberg	Heilsberg	Lauterhagen.	
Lautern, <i>Kd. u. Ab.</i>	Rössel	Bischofstein	Lautern.	
Lautern (Abbau der Besitzer Banner und Stuhmann)	Rössel	Bischofstein	Teistimmen.	
Lauterwalde, <i>D.</i>	Heilsberg	Guttstadt	Arnsdorf (Ostpr.).	
Lauth, Fort, <i>D., Ab., Chh.</i>	Königsberg	Königsberg	Königsberg (Pr.).	
Lauth, <i>M., Kr.</i>	Königsberg	Königsberg (Pr.)	Arnau.	
Lauth, Gross- u. Klein-, <i>G., D., Vw.</i>	Pr. Eylau	Creuzburg	Schrombehnen.	
Lautkeim, <i>G.</i>	Labiau	Labiau	Nautzken.	
Lautschen (Lautszen, Paul- Lautschen), <i>D.</i>	Heydekrug	Heydekrug	Kolletzischken.	

Namen der Ortschaften.	Kreis.	Amtsgerichts- bezirk.	Bestellungs- Postanstalt.	Berichtigungen.
Lawden, <i>D.</i>	Heilsberg	Heilsberg	Heilsberg.	
Lawdt, <i>Rg.</i>	Friedland	Friedland	Friedland(Ostpr.).	
Lawdt, <i>Wdh.</i>	Friedland	Friedland	Böttchersdorf.	
Lawdt, <i>D.</i>	Pr. Eylau	Pr. Eylau	Schrombehnen.	
Lawischkehmen, <i>D.</i>	Stallupönen	Stallupönen	Stallupönen.	
Lawken, <i>D., Dm.</i>	Lötzen	Rhein	Rhein (Ostpr.).	
Lawnilaszek, <i>G.</i>	Sensburg	Sensburg	Babienten.	
Lawo, <i>Rg.</i>	Friedland	Domnau	Domnau.	
Lawsken, <i>D.</i>	Königsberg	Königsberg	Juditten.	
Laxdoyen, <i>Rg.</i>	Rastenburg	Rastenburg	Rastenburg (Ostpr.).	
Layss, \approx <i>Kd.</i>	Braunsberg	Mehlsack	Mehlsack.	
Layss, <i>D.</i>	Neidenburg	Neidenburg	Wuttrienen.	
Lebbeden, Gross-, <i>D.</i>	Heydekrug	Russ	Spucken.	
Lebbeden, Klein-, <i>D.</i>	Heydekrug	Heydekrug	Ackmenischken.	
Leegen, <i>G., D. u. M.</i>	Lyck	Lyck	Sentken.	
Leegen, \approx <i>D.</i>	Stallupönen	Stallupönen	Kassuben.	
Legau, <i>Etbl.</i>	Königsberg	Königsberg	Königsberg (Pr.).	
Legden, <i>D.</i>	Pr. Eylau	Bartenstein	Glommen.	
Legden, Alt- u. Neu-, <i>Vw., D.</i>	Heiligenbeil	Zinten	Zinten.	
Legden, Gross- u. Klein-, <i>G., Kr., M.</i>	Königsberg	Königsberg	Gamsau.	
Legehnen, <i>D.</i>	Fischhausen	Fischhausen	Fischhausen.	
Legehnen, <i>Dm.</i>	Labiau	Labiau	Nautzken.	
Legen (Wittgirren), <i>D.</i>	Pillkallen	Pillkallen	Draugupönen.	
Legenthof, <i>Fö.</i>	Johannisburg	Bialla	Drygallen.	
Legienien, <i>D.</i>	Friedland	Bartenstein	Bartenstein (Ostpr.).	
Legienien, \approx <i>Rg.</i>	Rössel	Rössel	Rössel.	
Legitten, <i>Rg.</i>	Königsberg	Königsberg	Waldau (Ostpr.).	
Legitten, <i>Adl. G.</i>	Labiau	Labiau	Labiau.	
Legitten, <i>Adl. M.</i>	Labiau	Labiau	Grosscharlack.	
Legitten, Gross-, \approx <i>Kd.</i>	Labiau	Labiau	Labiau.	
Legitten, <i>Chh.</i>	Labiau	Labiau	Pronitten.	
Legitten-Vorwerk, <i>G.</i>	Labiau	Labiau	Pronitten.	
Legnitten, <i>D. u. Vw.</i>	Heiligenbeil	Zinten	Ludwigsort.	
Lehlesken, <i>D., Ab.</i>	Ortelsburg	Passenheim	Grammen(Ostpr.).	
Lehmanen, <i>D.</i>	Ortelsburg	Ortelsburg	Ortelsburg.	
Lehmanny, <i>Kol.</i>	Osterode	Hohenstein	Wittmannsdorf.	
Lehmannsguth, <i>G.</i>	Osterode	Osterode	Osterode (Ostpr.).	
Lehmbruch (Lembruch, Lem- bruck), <i>G.</i>	Niederung	Heinrichswalde	Heinrichswalde (Ostpr.).	
Lehmhöfel, <i>G.</i>	Gerdaunen	Gerdaunen	Muldszen.	
Lehnarten, <i>G., Zg.</i>	Oletzko	Marggrabowa	Marggrabowa.	
Lehndorf, <i>G.</i>	Fischhausen	Königsberg	Metgethen.	
Lehnenthal (Lehnthal), <i>G.</i>	Darkehmen	Darkehmen	Grosskarpowen.	
Lehrhof, <i>Sch.</i>	Ragnit	Ragnit	Ragnit.	
Lehwalde, Klein-, Gross-, <i>D.</i>	Osterode	Gilgenburg	Gilgenburg.	
Leibgarten, <i>D.</i>	Stallupönen	Stallupönen	Stallupönen.	
Leibgirren, <i>D.</i>	Ragnit	Wischwill	Wischwill.	
Leidgirren, Gross- u. Klein-, <i>D.</i>	Niederung	Kaukehmen	Palleiten.	
Leidingsfelde, <i>D., Ab.</i>	Niederung	Skaisgirren	Skaisgirren.	
Leidt, Klein-, <i>Ab.</i>	Ortelsburg	Passenheim	Mensguth.	
Leidtkeim, <i>D.</i>	Pr. Eylau	Pr. Eylau	Pr. Eylau.	
Leip, \approx <i>D., Rg.</i>	Osterode	Osterode	Gross- Schmückwalde.	
Leipen, <i>D., Oföst.</i>	Wehlau	Tapiau	Grünhayn (Ostpr.).	
Leipeningken, <i>D., Fö.</i>	Insterburg	Insterburg	Leipeningken.	

Namen der Ortschaften.	Kreis.	Amtsgerichts- bezirk.	Bestellungs- Postanstalt.	Berichtigungen.
Leischkidde, <i>Vw.</i>	Labiau	Labiau	Laukischken.	
Leisnersberg, <i>Vw.</i>	Mohrunge	Saalfeld	Schnellwalde.	
Leissen, <i>Rg.</i>	Allenstein	Allenstein	Hermisdorf (Kr. Allenstein).	
Leisten, <i>Vw.</i>	Pr. Holland	Pr. Holland	Reichenbach (Ostpr.).	
Leisten - Jacob, <i>D.</i>	Memel	Memel	Carlsberg.	
Lejszen, <i>D., Ab.</i>	Labiau	Labiau	Laukischken.	
Leissen, <i>Vw.</i>	Pr. Eylau	Pr. Eylau	Pr. Eylau.	
Leiszien, <i>Rg., Zg.</i>	Wehlau	Allenburg	Allenburg.	
Leitnersfelde, <i>Etbl.</i>	Angerburg	Angerburg	Angerburg.	
Leitnershof, <i>G.</i>	Insterburg	Insterburg	Didlacken.	
Leitnerswalde, <i>G.</i>	Rastenburg	Barten	Drengfurt.	
Leitucken (Clauswitten), <i>D.</i>	Memel	Memel	Immersatt.	
Leitwarren, <i>D.</i>	Niederung	Heinrichswalde	Neukirch (Ostpr.).	
Leitwarren, <i>D.</i>	Tilsit	Tilsit	Plaschken.	
Leitwarren - Lessen, <i>D.</i>	Niederung	Heinrichswalde	Neukirch (Ostpr.).	
Lekitten, <i>D.</i>	Rössel	Seeburg	Seeburg.	
Lelecken, <i>Vw.</i>	Sensburg	Nikolaiken	Rhein (Ostpr.).	
Lemberg (Pieraggen), <i>D.</i>	Pillkallen	Pillkallen	Schirwindt.	
Lembruch (Lehmbruch, Lembruck), <i>G.</i>	Niederung	Heinrichswalde	Heinrichswalde (Ostpr.).	
Lemitten, <i>Rg.</i>	Heilsberg	Guttstadt	Tüngen.	
Lemkendorf, Gross- u. Klein- <i>D.</i>	Allenstein	Wartenburg	Gross- Lemkendorf.	
Lemkühnen, <i>G.</i>	Heiligenbeil	Zinten	Zinten.	
Lemmels, <i>Vw.</i>	Friedland	Bartenstein	Bartenstein (Ostpr.).	
Lenzienen, <i>G.</i>	Ortelsburg	Ortelsburg	Ortelsburg.	
Lengainen, <i>D., G.</i>	Allenstein	Wartenburg	Wartenburg (Ostpr.).	
Lengen, <i>Rg.</i>	Pr. Eylau	Bartenstein	Bartenstein (Ostpr.).	
Lengirren (Langirren), <i>Fo.</i>	Gumbinnen	Gumbinnen	Nemmersdorf.	
Lengkischken, <i>D.</i>	Goldap	Goldap	Kiauten.	
Lengkutschen (Samonien), <i>D.</i>	Goldap	Goldap	Kuddern.	
Lenglauken, <i>D.</i>	Gumbinnen	Gumbinnen	Gumbinnen.	
Lengmeschken, Gross-, <i>D.</i>	Stallupönen	Stallupönen	Kassuben.	
Lengmeschken, Klein- (Leng- mestehlen, Lengmeszken), <i>D.</i>	Stallupönen	Stallupönen	Mehlkehmen.	
Lengnieten, <i>D.</i>	Fischhausen	Fischhausen	Germau.	
Lengowen (Langowen), <i>D.</i>	Oletzko	Marggrabowa	Stooszen.	
Lengschen, Gross- u. Klein- (Lengtschen, Gross- u. Klein-), <i>D., G.</i>	Pillkallen	Pillkallen	Dagutschen.	
Lengwezen (Lengwetschen), <i>D.</i>	Darkehmen	Darkehmen	Ballethen.	
Lengwehnen, <i>D.</i>	Stallupönen	Stallupönen	Eydtkuhnen.	
Lengwethen, <i>D., G.</i>	Ragnit	Ragnit	Lengwethen.	
Lengwetschen (Lengwezen), <i>D.</i>	Darkehmen	Darkehmen	Ballethen.	
Lenkeitschen, <i>D.</i>	Insterburg	Insterburg	Karalene.	
Lenkehlischken, <i>D.</i>	Niederung	Heinrichswalde	Heinrichswalde (Ostpr.).	
Lenkehlischken, <i>G.</i>	Darkehmen	Darkehmen	Kowarren.	
Lenkehlischken, An- (Lenke- lischken), <i>D.</i>	Niederung	Heinrichswalde	Heinrichswalde (Ostpr.).	

Namen der Ortschaften.	Kreis.	Amtsgerichts- bezirk.	Bestellungs- Postanstalt.	Berichtigungen.
Lenken, <i>G.</i>	Ragnit	Ragnit	Ober-Eisseln.	
Lenken (Valtsaugen), <i>D.</i>	Heydekrug	Heydekrug	Saugen.	
Lenkeningkehlen (Treibgiren, Streibgiren), <i>D.</i>	Ragnit	Wischwill	Trappönen.	
Lenkeningken, <i>D.</i>	Insterburg	Insterburg	Obelhlichken.	
Lenkeningken, <i>G.</i>	Insterburg	Insterburg	Insterburg.	
Lenkeningken, Gross-, Klein- (Schillutis), \approx <i>D.</i> , <i>Kol.</i>	Ragnit	Ragnit	Nettschunen.	
Lenkimmen, <i>D.</i> , <i>G.</i>	Darkehmen	Darkehmen	Trempen.	
Lenkonischken, Alt- u. Neu-, <i>D.</i> , <i>G.</i>	Tilsit	Tilsit	Neu- Argeninken.	
Lenkuk, Gross-, <i>G.</i>	Angerburg	Angerburg	Kruglanken.	
Lenkuk, Klein-, <i>G.</i>	Lötzen	Lötzen	Orlowen.	
Lenkupchen, <i>D.</i>	Goldap	Goldap	Szittkehmen.	
Lenkutschen, <i>D.</i> , <i>Kr.</i>	Insterburg	Insterburg	Didlacken.	
Lenkutschen, <i>Ab.</i>	Insterburg	Insterburg	Jodlauken.	
Lenkutschen (Kischen), <i>D.</i>	Pillkallen	Pillkallen	Sodargen.	
Lenkutschen, Alt- u. Neu-, <i>D.</i>	Insterburg	Insterburg	Bokellen.	
Lensk, Gross-, <i>Rg.</i> , <i>D.</i>	Neidenburg	Soldau	Grodtken (Ostpr.).	
Lensk, Klein-, \approx <i>G.</i> , <i>D.</i>	Neidenburg	Soldau	Heinrichsdorf (Bz. Königsberg).	
Lentebude, <i>D.</i>	Niederung	Heinrichswalde	Neukirch (Ostpr.).	
Lentinen (Dautzkur-Krüger), <i>D.</i>	Memel	Memel	Dawillen.	
Lenzienen, <i>G.</i>	Ortelsburg	Ortelsburg	Ortelsburg.	
Leopoldshof, <i>G.</i>	Angerburg	Angerburg	Perlswalde.	
Leopoldslust, <i>Etbl.</i>	Gumbinnen	Gumbinnen	Gumbinnen.	
Lepacken, Gross- u. Klein-, <i>D.</i>	Lyck	Lyck	Lyck.	
Lepalothn, <i>D.</i>	Insterburg	Insterburg	Berschkalen.	
Lepalothn (Laugszargen), <i>D.</i>	Ragnit	Ragnit	Raudonatschen.	
Lepalothn, <i>D.</i>	Ragnit	Ragnit	Ober - Eisseln.	
Lepalothn (Ribben), <i>D.</i>	Stallupönen	Stallupönen	Stallupönen.	
Lepalothn, <i>D.</i>	Ragnit	Ragnit	Szillen.	
Lepienen, <i>D.</i>	Niederung	Skaisgirren	Liedemeiten.	
Lepkehmen (Pillwogallen), \approx <i>D.</i>	Insterburg	Insterburg	Grünheide.	
Lepkojen, Alt- u. Neu-, <i>D.</i> , <i>Fo.</i>	Wehlau	Wehlau	Gross-Schirrau.	
Leponischnen, Klein- (Leng- wehnen), <i>D.</i>	Stallupönen	Stallupönen	Eydtkuhnen.	
Leppiienen, <i>D.</i>	Insterburg	Insterburg	Reckeitschen.	
Leputschen, <i>D.</i>	Insterburg	Insterburg	Jodlauken.	
Leschenberg, <i>Vv.</i>	Ragnit	Ragnit	Ragnit.	
Leschack, <i>M.</i>	Osterode	Gilgenburg	Gilgenburg.	
Leschacken, <i>M.</i>	Osterode	Osterode	Osterode (Ostpr.).	
Leschienen, <i>D.</i>	Sensburg	Sensburg	Ribben.	
Leschienen, Gross- u. Klein-, <i>D.</i>	Ortelsburg	Willenberg	Grossleschienen.	
Leschnicken, <i>D.</i>	Oletzko	Marggrabowa	Gonsken.	
Leschno, Gross-, <i>D.</i>	Allenstein	Wartenburg	Gross- Bartelsdorf.	
Leschno, Klein-, <i>Fo.</i>	Allenstein	Wartenburg	Rummy.	
Lesgewangminnen, <i>Kr.</i> , <i>G.</i>	Ragnit	Ragnit	Rautenberg (Bz. Gumbinnen).	
Lesnicken, <i>D.</i> , <i>Ab.</i>	Fischhausen	Fischhausen	Palmnicken.	
Lessen, <i>D.</i>	Niederung	Heinrichswalde	Neukirch (Ostpr.).	
Lessen - Leitwarren, <i>D.</i>	Niederung	Heinrichswalde	Neukirch (Ostpr.).	
Lethenen, <i>D.</i>	Labiau	Labiau	Nautzken.	
Lettau, <i>D.</i>	Mohrungen	Liebstadt	Neichau.	
Leuchthurm, <i>H.</i>	Memel	Memel	Memel.	
Leunenburg, <i>Kd.</i> , <i>Vv.</i>	Rastenburg	Barten	Prassen.	
Leunenburg, Klein-, <i>G.</i>	Rastenburg	Barten	Prasseq.	

Namen der Ortschaften.	Kreis.	Amtsgerichts- bezirk.	Bestellungs- Postanstalt.	Berichtigungen.
Lewaldsruh, <i>Vw.</i>	Friedland	Schippenbeil	Schippenbeil.	
Lewitten, <i>D.</i>	Pr. Eylau	Pr. Eylau	Uderwangen.	
Lewitten, <i>Ab. des Völkner</i>	Pr. Eylau	Pr. Eylau	Abschwangen.	
Lewrenz (Carlhöfchen), <i>G.</i>	Friedland	Bartenstein	Bartenstein	
Leyden-Peter (Petrellen), <i>D.</i>	Heydekrug	Heydekrug	(Ostpr.) Saugen.	
Leydt, Klein-, <i>Ab.</i>	Ortelsburg	Passenheim	Mensguth.	
Leynau, <i>D.</i>	Allenstein	Allenstein	Klaukendorf.	
Leynau, \cong <i>D.</i>	Ortelsburg	Ortelsburg	Gross- Schöndamerau.	
Leysuhnen, <i>D.</i>	Heiligenbeil	Heiligenbeil	Heiligenbeil.	
Lichteinen, <i>D., Ab.</i>	Osterode	Hohenstein	Hohenstein	
Lichteinen, <i>Rg.</i>	Osterode	Osterode	(Ostpr.) Osterode (Ostpr.)	
Lichtenau, <i>Kd.</i>	Braunsberg	Mehlsack	Lichtenau	
Lichtenfeld, <i>D.</i>	Heiligenbeil	Zinten	(Ostpr.) Lichtenfeld.	
Lichtenfelde, <i>G. u. D.</i>	Pr. Eylau	Creuzburg	Tharau Bhf.	
Lichtenhagen, <i>D.</i>	Königsberg	Königsberg	Seepothen.	
Lichtenhagen, <i>Rg.</i>	Rössel	Seeburg	Seeburg.	
Lichtwalde, <i>D.</i>	Braunsberg	Mehlsack	Peterswalde	
Lickertischken, <i>D., Vw</i>	Heydekrug	Heydekrug	(Ostpr.) Heydekrug.	
Liebmühl, <i>St.</i>	Osterode	Osterode	Liebmühl.	
Liebenau, <i>D.</i>	Braunsberg	Braunsberg	Plasswich.	
Liebenau, \cong <i>D.</i>	Pr. Holland	Pr. Holland	Hermisdorf (Kr. Pr. Holland).	
Liebenau, <i>G.</i>	Pr. Eylau	Domnau	Uderwangen.	
Liebenberg, <i>Kd.</i>	Ortelsburg	Ortelsburg	Liebenberg.	
Liebethal, <i>D.</i>	Braunsberg	Mehlsack	Lichtenau	
Liebhausen, <i>G.</i>	Pr. Eylau	Bartenstein	(Ostpr.) Reddenau	
Liebken, <i>D.</i>	Memel	Memel	(Ostpr.) Memel.	
Lieblacken, <i>Fo.</i>	Wehlau	Tapiau	Eichen.	
Liebnicken, <i>Rg., Vw.</i>	Pr. Eylau	Landsberg	Wildenhoff.	
Liebrode, <i>G.</i>	Osterode	Osterode	Liebmühl.	
Liebstadt, <i>St.</i>	Mohrungen	Liebstadt	Liebstadt (Ostpr.)	
Liebwalde, \cong <i>Kd. u. G.</i>	Mohrungen	Saalfeld	Miswalde.	
Liedemaiten (Liedemeiten), <i>D.</i>	Niederung	Heinrichswalde	Liedemeiten.	
Liedersdorf, Gross- u. Klein-, <i>D., Fo.</i>	Wehlau	Tapiau	(Ostpr.) Grosslindenau.	
Liedtkenhof, <i>Vw.</i>	Pr. Holland	Pr. Holland	Altdollstädt.	
Liegen, <i>G.</i>	Osterode	Osterode	Liebmühl.	
Liegetrocken, <i>D.</i>	Goldap	Goldap	Petrelskehmen.	
Liekeim, <i>Rg.</i>	Friedland	Bartenstein	Bartenstein	
Lieneballen, <i>D.</i>	Wehlau	Wehlau	(Ostpr.) Gross-Schirrau.	
Liep, <i>D., Kr., G., Ab.</i>	Königsberg	Königsberg	Königsberg (Pr.)	
Lieparten (Lyparten), <i>D.</i>	Ragnit	Ragnit	Argeningken.	
Liepnicken, <i>D.</i>	Pr. Eylau	Creuzburg	Kobbelbude.	
Lieren (Kurschen-Andres), <i>D.</i>	Memel	Memel	Deutsch- Crottingen.	
Liesken, <i>Dm.</i>	Friedland	Bartenstein	Bartenstein	
Lieskendorf, <i>D.</i>	Gerdaun	Nordenburg	(Ostpr.) Hochlindenber.	
Liewenberg, <i>D., Fo.</i>	Heilsberg	Heilsberg	Liewenberg.	
Liewern (Kiaunoden-Peter), <i>D.</i>	Memel	Memel	Dawillen.	

Namen der Ortschaften.	Kreis.	Amtsgerichts- bezirk.	Bestellungs- Postanstalt.	Berichtigungen.
Lilienthal, \equiv D.	Braunsberg	Mehlsack	Peterswalde (Ostpr.).	
Lilischken, D.	Memel	Prökuls	Aglonen.	
Lilischken (Tiedtern - Jahn), D.	Memel	Memel	Kgl. Schmelz.	
Linde, G.	Ortelsburg	Ortelsburg	Ortelsburg.	
Linde, Vw.	Gerdaunen	Gerdaunen	Gerdaunen.	
Linde, Fo.	Lyck	Lyck	Ostrokollen.	
Lindenau, Rg.	Gerdaunen	Gerdaunen	Friedenberg (Ostpr.).	
Lindenau, Gross- u. Klein-, D. G.	Labiau	Labiau	Goldbach (Ostpr.).	
Lindenau, D., Rg.	Heiligenbeil	Heiligenbeil	Lindenau (Kr. Heiligenbeil).	
Lindenau, Etbl.	Königsberg	Königsberg	Grosslindenau.	
Lindenau, D.	Fischhausen	Königsberg	Powayen.	
Lindenau, Rg.	Osterode	Gilgenburg	Grossgardienen.	
Lindenau, Gross-, Klein- u. Neu-, Ab., D., Bhf., G., Schützen- haus u. Holzschlägerei	Königsberg	Königsberg	Grosslindenau.	
Lindenberg, G. u. Fo.	Insterburg	Insterburg	Wanniglauken.	
Lindenberg, Kol.	Osterode	Hohenstein	Mühlen (Ostpr.).	
Lindenberg, Ab.	Königsberg	Königsberg	Grosslindenau.	
Lindenberg, Ans.	Gumbinnen	Gumbinnen	Nemmersdorf.	
Lindenberg, G.	Ortelsburg	Ortelsburg	Ortelsburg.	
Lindenberg, G.	Osterode	Osterode	Osterode (Ostpr.).	
Lindenberg, Ab.	Rössel	Rössel	Rössel.	
Lindenberg, Etbl.	Fischhausen	Fischhausen	Thierenberg.	
Lindenberg, Vw.	Heiligenbeil	Heiligenbeil	Gr. Hoppenbruch.	
Lindenberg, Fo.	Angerburg	Angerburg	Kutten.	
Lindenberg, Vw.	Darkehmen	Darkehmen	Nemmersdorf.	
Lindenbusch, Fo.	Insterburg	Insterburg	Berschkallen.	
Lindendorf, \equiv D.	Sensburg	Sensburg	Barranowen.	
Lindendorf, D.	Niederung	Heinrichswalde	Neufrost.	
Lindendorf, D.	Wehlau	Wehlau	Paterswalde (Kr. Wehlau).	
Lindendorf'sche Wiesen- Berahmung, D.	Niederung	Kaukehmen	Jodgallen.	
Lindenhof, Etbl.	Insterburg	Insterburg	Leipeningken.	
Lindenhof, G.	Friedland	Domnau	Domnau.	
Lindenhof, G.	Memel	Memel	Deutsch- Crottingen.	
Lindenhof, D.	Königsberg	Königsberg	Grosslindenau.	
Lindenhof, G.	Lötzen	Lötzen	Milken.	
Lindenhof, Vw.	Darkehmen	Darkehmen	Grosskarpowen.	
Lindenhof, Ab.	Mohrungen	Saalfeld	Saalfeld (Ostpr.).	
Lindenhof, Ab.	Heiligenbeil	Heiligenbeil	Heiligenbeil.	
Lindenhof, Ab.	Mohrungen	Liebstadt	Herzogswalde (Ostpr.).	
Lindenkrug, Kr.	Gumbinnen	Gumbinnen	Gumbinnen.	
Lindenthal, Ab.	Königsberg	Königsberg	Grosslindenau.	
Lindenthal, D.	Ragnit	Ragnit	Rautenberg (Bz. Gumbinnen).	
Lindenthal, Kr.	Rössel	Rössel	Rössel.	
Lindenwalde, D., Ab.	Osterode	Hohenstein	Kurken.	
Lindenwerder, B.	Mohrungen	Saalfeld	Schnellwalde.	
Lindicken, D.	Insterburg	Insterburg	Wanniglauken.	
Lindicken, D.	Ragnit	Ragnit	Budwethen.	
Lindicken (Endruscheiten), D.	Pillkallen	Pillkallen	Lasdehnen.	
Lindicken (Gross-Paszuiszen), G.	Pillkallen	Pillkallen	Schirwindt.	

Namen der Ortschaften.	Kreis.	Amtsgerichts- bezirk.	Bestellungs- Postanstalt.	Berichtigungen.
Lindicken, <i>D.</i>	Ragnit	Wischwill	Nausseden.	
Lindmannsdorf, <i>D.</i>	Braunsberg	Mehlsack	Heinrikau.	
Lindwald, <i>G.</i>	Braunsberg	Braunsberg	Frauenburg (Ostpr.).	
Lingen, <i>D., G.</i>	Memel	Prökuls	Dittauen.	
Linkenau, \approx <i>D.</i>	Heilsberg	Guttstadt	Guttstadt.	
Linglack, <i>D.</i>	Rössel	Bischofstein	Bischofstein.	
Lingwarowen, <i>G., D.</i>	Darkehmen	Darkehmen	Perlswalde.	
Linkau, <i>Rg.</i>	Fischhausen	Fischhausen	Godnicken.	
Linkehmen, <i>Rg., Zg.</i>	Wehlau	Tapiau	Grosslindenau.	
Linken, <i>Rg.</i>	Königsberg	Königsberg	Waldau (Ostpr.).	
Linkenau, Gross-, <i>G.</i>	Mohrungen	Saalfeld	Wodigehmen.	
Linkenau, Klein-, <i>D.</i>	Mohrungen	Saalfeld	Maldeuten.	
Linkenmühle, <i>M.</i>	Fischhausen	Fischhausen	Cumehnen.	
Linkischken, <i>D.</i>	Goldap	Goldap	Goldap.	
Linkswinkel, <i>Vw.</i>	Mohrungen	Mohrungen	Wodigehmen.	
Linkuhnen, Adl., \approx <i>G. u. D.</i>	Niederung	Heinrichswalde	Alt-Weynothen.	
Linkuhnen, Köllmisch-, <i>D.</i>	Niederung	Heinrichswalde	Heinrichswalde (Ostpr.).	
Linnawen, <i>D.</i>	Goldap	Goldap	Dubeningken.	
Lipiensken, <i>D.</i>	Lyck	Lyck	Claussen.	
Lipiensken, <i>D.</i>	Lötzen	Lötzen	Milken.	
Lipinsken (Lypiensken), <i>D.</i>	Lyck	Lyck	Ostrokollen.	
Lipinsken, <i>D.</i>	Johannisburg	Biälla	Drygallen.	
Lipniak, <i>D.</i>	Ortelsburg	Ortelsburg	Friedrichshof (Ostpr.).	
Lipniak, <i>D.</i>	Ortelsburg	Ortelsburg	Liebenberg.	
Lipnick (Lypnick), <i>Fo.</i>	Johannisburg	Johannisburg	Weissuhnen.	
Lipnick, <i>Fo.</i>	Ortelsburg	Ortelsburg	Ortelsburg.	
Lipnicken (Lypnicken), <i>D.</i>	Johannisburg	Johannisburg	Diottowen.	
Lipnicken, <i>Rg.</i>	Neidenburg	Neidenburg	Jedwabno.	
Lipowen, <i>D.</i>	Lötzen	Lötzen	Orlowen.	
Lipowitz, <i>D.</i>	Ortelsburg	Ortelsburg	Lipowitz.	
Lipowo, <i>G., Fo.</i>	Rössel	Bischofsburg	Bischofsburg.	
Lippa, Hinter-, <i>D.</i>	Johannisburg	Johannisburg	Wiartel.	
Lippa, Vorder-, <i>D.</i>	Johannisburg	Johannisburg	Wiartel.	
Lippau, <i>G.</i>	Neidenburg	Neidenburg	Neidenburg.	
Lippitz, <i>Rg.</i> , siehe Abth. II.				
Lipprode, <i>Vw.</i>	Pr. Holland	Mühlhausen	Neumark (Ostpr.).	
Lipten, <i>D.</i>	Heydekrug	Heydekrug	Szameitkehmen (Kr. Heydekrug).	
Lischkau, <i>G., D.</i>	Wehlau	Tapiau	Tapiau.	
Lisettenfeld, <i>Rg.</i>	Friedland	Domnau	Domnau.	
Lisettenhof, <i>Vw.</i>	Friedland	Domnau	Deutsch-Wilten.	
Lisettenhof, <i>Vw.</i>	Heilsberg	Heilsberg	Siegfriedswalde.	
Lisettenhoff, <i>G.</i>	Braunsberg	Braunsberg	Braunsberg (Ostpr.).	
Liskaschaaken, <i>D.</i>	Königsberg	Königsberg	Liskaschaaken.	
Lisken (Lyszken), <i>D.</i>	Johannisburg	Biälla	Kumilsko.	
Lissack, <i>D.</i>	Ortelsburg	Willenberg	Lipowitz.	
Lissacken (Lyssaken), <i>D.</i>	Johannisburg	Biälla	Kumilsko.	
Lissacken, \approx <i>D.</i>	Neidenburg	Neidenburg	Neidenburg.	
Lissen (Lyssen), <i>D.</i>	Angerburg	Angerburg	Benkheim.	
Lissen (Kuttkuhnen), <i>D.</i>	Ragnit	Ragnit	Raudonatschen.	
Lissuhnen, <i>D. u. Fo.</i>	Sensburg	Sensburg	Nikolaiken (Ostpr.).	
Lissuhnen (Lyssunen), <i>D.</i>	Johannisburg	Arys	Kessel.	
Lisseiten (Lyszeiten), <i>D.</i>	Niederung	Kaukehmen	Joneiten.	
Lissijammi, <i>D.</i>	Johannisburg	Johannisburg	Kessel.	

Namen der Ortschaften.	Kreis.	Amtsgerichts- bezirk.	Bestellungs- Postanstalt.	Berichtigungen.
Liszuhnen, <i>Fo.</i>	Sensburg	Sensburg	Nikolaiken (Ostpr.).	
Littfinken, <i>G.</i>	Neidenburg	Neidenburg	Neidenburg.	
Littausdorf, <i>D. u. Strandhaus</i>	Fischhausen	Fischhausen	Fischhausen.	
Littersdorf, <i>Vw.</i>	Königsberg	Königsberg	Waldau (Ostpr.).	
Lixainen, <i>Rg.</i>	Mohrungen	Saalfeld	Gerswalde (Ostpr.).	
Lixiden, <i>D.</i>	Fischhausen	Fischhausen	Pobethen.	
Lobeitschen (Balnuhnen), <i>D.</i>	Stallupönen	Stallupönen	Mehlkehmen.	
Lobellen, \approx <i>G. u. D.</i>	Ragnit	Ragnit	Nettschunen.	
Lobinnen, <i>Vw.</i>	Pillkallen	Pillkallen	Pillkallen.	
Lobitten, <i>D., Ab., Wdh.</i>	Königsberg	Königsberg	Powunden.	
Löchstädt, <i>G.</i>	Fischhausen	Königsberg	Pillau.	
Löchstädt, <i>Schl., D., Fo.</i>	Fischhausen	Fischhausen	Neuhäuser.	
Lockau, <i>Kd.</i>	Rössel	Seeburg	Seeburg.	
Locken, <i>D., Ab.</i>	Osterode	Osterode	Locken.	
Lockszillen, <i>D.</i>	Insterburg	Insterburg	Grünheide.	
Lodehnen, <i>G.</i>	Mohrungen	Saalfeld	Miswalde.	
Lodigowen, <i>D.</i>	Johannisburg	Bialla	Schwiddern.	
Löbart-Nausseden, <i>D.</i>	Memel	Memel	Laugallen.	
Löbarden-Peter, <i>D.</i>	Memel	Memel	Carlsberg.	
Löbenthal (Löwenthal), <i>D.</i>	Goldap	Goldap	Grabowen.	
Löbertshof, <i>G.</i>	Labiau	Labiau	Pronitten.	
Löbegallen, <i>Dm.</i>	Pillkallen	Pillkallen	Löbegallen.	
Löbegallen, Neu-, <i>G.</i>	Pillkallen	Pillkallen	Schorellen.	
Löbkallen (Löbtuballen), <i>D.</i>	Pillkallen	Pillkallen	Mallwischken.	
Löbkoyen, Alt- u. Neu-, <i>D.</i>	Wehlau	Wehlau	Gross-Schirrau.	
Löblauken, <i>D.</i>	Insterburg	Insterburg	Berschkalen.	
Löblauken, <i>D.</i>	Pillkallen	Pillkallen	Lasdinehlen.	
Löbnicht-Ziegelhof, <i>G.</i>	Königsberg	Königsberg	Königsberg (Pr.).	
Löbtuballen (Löbkallen), <i>D.</i>	Pillkallen	Pillkallen	Smailen.	
Löckeroth, <i>D.</i>	Niederung	Kaukehmen	Inse.	
Löcknick, <i>D., G. u. Ab.</i>	Gerdauen	Nordenburg	Nordenburg.	
Lölken, <i>G.</i>	Pr. Eylau.	Pr. Eylau	Pr. Eylau.	
Löllekruggen, <i>D.</i>	Memel	Memel	Memel.	
Löllen, <i>D., G.</i>	Memel	Memel	Memel.	
Lönhöfen, <i>D.</i>	Heiligenbeil	Heiligenbeil	Dt. Thierau.	
Lönkendorf, <i>D., Vw.</i>	Gerdauen	Gerdauen	Kleingnie.	
Löpacken, <i>Fo.</i>	Pillkallen	Pillkallen	Lasdinehlen.	
Löpen, <i>D., Ab.</i>	Mohrungen	Saalfeld	Reichenbach (Ostpr.).	
Löpkarten (Skardupönen), <i>D.</i>	Gumbinnen	Gumbinnen	Niebudszen.	
Löptuballen (Plicken), <i>D.</i>	Stallupönen	Stallupönen	Stallupönen.	
Löthen, <i>G.</i>	Mohrungen	Mohrungen	Miswalde.	
Lötzen, <i>St., Wdh.</i>	Lötzen	Lötzen	Lötzen.	
Lötzen-Althof (Feste Boyen)	Lötzen	Lötzen	Lötzen.	
Lötzen-Neumühle (Rafalken), <i>G.</i>	Lötzen	Lötzen	Lötzen.	
Lötzensche-Waldbude, <i>G.</i>	Angerburg	Angerburg	Kruglanken.	
Löwenberg, <i>D.</i>	Labiau	Mehlauken	Mehlauken.	
Löwenhagen, <i>D., Bh.</i>	Königsberg	Königsberg	Löwenhagen.	
Löwenstein, <i>Kd.</i>	Gerdauen	Gerdauen	Dietrichsdorf.	
Löwenthal (Löbenthal), <i>D.</i>	Goldap	Goldap	Grabowen.	
Löwenthal, Alt-, Neu-, \approx <i>Kol.</i>	Labiau	Mehlauken	Mehlauken.	
Löwskabude (Löwkowen), <i>Etbl.</i>	Goldap	Goldap	Neuendorf (Kr. Oletzko).	
Logdau, <i>Rg.</i>	Neidenburg	Neidenburg	Grossgardienen.	
Lohberg, <i>D.</i>	Pr. Holland	Mühlhausen	Mühlhausen (Ostpr.).	

Namen der Ortschaften.	Kreis.	Amtsgerichts- bezirk.	Bestellungs- Postanstalt.	Berichtigungen.
Loheden, <i>Etbl.</i>	Niederung	Heinrichswalde	Gr. Friedrichsdorf (Ostpr.).	
Lokehnen, <i>Rg.</i>	Heiligenbeil	Zinten	Wolittnick.	
Lokehnen, <i>Wdh.</i>	Heiligenbeil	Zinten	Hernsdorf. (Kr. Heiligenbeil).	
Lolidimmen, Gross- u. Klein-, <i>D.</i>	Gumbinnen	Gumbinnen	Sodehnen.	
Lomno, <i>G.</i>	Neidenburg	Neidenburg	Camerau.	
Lomp, <i>D., Ab.</i>	Pr. Holland	Liebstadt	Döbern (Ostpr.).	
Lomp, <i>Rg.</i>	Mohrungen	Liebstadt	Liebstadt (Ostpr.).	
Lomp, <i>Vw.</i>	Friedland	Domnau	Schönbruch.	
Lompönen, <i>D.</i>	Tilsit	Tilsit	Lompönen.	
Lontzig, <i>G.</i>	Ortelsburg	Ortelsburg	Schwentainen (Bz. Königsberg, Pr.).	
Lonezig, Klein-, <i>Ab.</i>	Ortelsburg	Ortelsburg	Rheinswein.	
Lonschken, <i>G.</i>	Gerdauen	Nordenburg	Abelischken.	
Looken, <i>D.</i>	Goldap	Goldap	Kiauten.	
Looskeim, <i>D.</i>	Gerdauen	Gerdauen	Diétrichsdorf.	
Lopittken, <i>Rg.</i>	Mohrungen	Saalfeld	Saalfeld (Ostpr.).	
Lopkeim, <i>G.</i>	Osterode	Osterode	Biessellen.	
Loppinnen, <i>D.</i>	Darkehmen	Darkehmen	Sodehnen.	
Loppöhnen, <i>D.</i>	Fischhausen	Fischhausen	Neukuhren.	
Lopsienen, <i>G.</i>	Fischhausen	Fischhausen	Sanctlorenz.	
Loschen, <i>D. u. Rg.</i>	Pr. Eylau	Pr. Eylau	Pr. Eylau.	
Loschkeim, <i>Rg.</i>	Friedland	Bartenstein	Schönbruch.	
Losgelmen, <i>Ab. u. Rg.</i>	Friedland	Bartenstein	Bartenstein (Ostpr.).	
Loszainen, <i>Rg.</i>	Rössel	Rössel	Rössel.	
Lotterbach, <i>D.</i>	Braunsberg	Mehlsack	Lichtenau (Ostpr.).	
Lotterfeld, <i>D.</i>	Braunsberg	Mehlsack	Lichtenau (Ostpr.).	
Lottinenhof, <i>Vw.</i>	Königsberg	Königsberg	Löwenhagen.	
Louisenberg, <i>Rg.</i>	Friedland	Bartenstein	Domnau.	
Louisenberg, <i>Fb.</i>	Osterode	Osterode	Alt-Jablonken.	
Louisenfelde, <i>G.</i>	Labiau	Labiau	Caymen.	
Louisenhof, <i>Vw.</i>	Pr. Eylau	Landsberg	Lichtenfeld.	
Louisenhof, <i>G.</i>	Oletzko	Marggrabowa	Schwentainen (Bz. Gumbinnen).	
Louisenhof, <i>Vr.</i>	Angerburg	Angerburg	Kruglanken.	
Louisenhof, <i>G.</i>	Darkehmen	Darkehmen	Szallgürren.	
Louisenhof, <i>Vw.</i>	Stallupönen	Stallupönen	Mehlkehmen.	
Louisenhof, <i>G.</i>	Memel	Memel	Memel.	
Louisenhof, <i>Rg.</i>	Heiligenbeil	Zinten	Ludwigsort.	
Louisenhof, <i>Rg., Ab. u. Wdh.</i>	Friedland	Schuppenbeil	Wöterkeim	
Louisenhof, <i>G.</i>	Rastenburg	Rastenburg	Drengfurt.	
Louisenhof (zu Jesau, zu Tharau), <i>Vw.</i>	Pr. Eylau	Creuzburg (Ostpr.).	Tharau (Bhf.).	
Louisenthal, <i>Vw.</i>	Johannisburg	Johannisburg	Weissuhnen.	
Louisenthal, <i>Vw.</i>	Friedland	Domnau	Domnau.	
Louisenthal, <i>G.</i>	Insterburg	Insterburg	Kraupischkehmen (Kr. Insterburg).	
Louisenthal, <i>G. u. Etbl.</i>	Königsberg	Königsberg	Juditten.	
Louisenthal, <i>Vw.</i>	Ortelsburg	Ortelsburg	Jablonken.	
Louisenthal, <i>Vw.</i>	Mohrungen	Mohrungen	Mohrungen.	
Louisenthal, <i>G.</i>	Rastenburg	Rastenburg	Rastenburg (Ostpr.).	
Louisenthal, <i>Vw.</i>	Pr. Eylau	Pr. Eylau	Schrombehnen.	
Louisenthal, <i>Vw.</i>	Osterode	Osterode	Gross- Schmückwalde.	

Namen der Ortschaften.	Kreis.	Amtsgerichts- bezirk.	Bestellungs- Postanstalt.	Berichtigungen.
Louisenwalde, <i>Vw.</i>	Pr. Holland	Mühlhausen	Schlodien.	
Louisenwerth, <i>G.</i>	Gerdauen	Gerdauen	Wandlacken.	
Louisianna (Luisianna), <i>Vw.</i>	Drakehmen	Drakehmen	Grosskarpowen.	
Loyden, <i>Rg.</i>	Friedland	Bartenstein	Bartenstein (Ostpr.).	
Loye, <i>D., Fo.</i>	Niederung	Kaukehmen	Inse.	
Loyen, Alt- u. Neu-, <i>D.</i>	Goldap	Goldap	Dubeningken.	
Loyen, <i>D.</i>	Lyck	Lyck	Pissanitzen.	
Loyken, <i>D.</i>	Goldap	Goldap	Kiauten.	
Lubainen, <i>Rg., D.</i>	Osterode	Osterode	Osterode (Ostpr.).	
Luben, <i>D.</i>	Braunsberg	Mehlsack	Packhausen.	
Lubinehlen (Lubinöhlen), <i>D.</i>	Pillkallen	Pillkallen	Lasdehnen.	
Lubjewen, <i>D.</i>	Sensburg	Nikolaiken	Nikolaiken (Ostpr.).	
Lubönen, Alt- u. Neu-, <i>D. u. Ofst.</i>	Ragnit	Wischwill	Schillehnen an der Memel.	
Lucka, <i>D.</i>	Ortelsburg	Willenberg	Fürstenwalde (Ostpr.).	
Luckabude, <i>Fo.</i>	Ortelsburg	Ortelsburg	Fürstenwalde (Ostpr.).	
Lucken, <i>D.</i>	Stallupönen	Stallupönen	Stallupönen.	
Lucknainen, <i>Kr. u. Fo.</i>	Sensburg	Nikolaiken	Nikolaiken (Ostpr.).	
Lucknainer Fähre, <i>G.</i>	Sensburg	Nikolaiken	Nikolaiken (Ostpr.).	
Lucknainerbude (Budt), <i>Etbl.</i>	Sensburg	Nikolaiken	Nikolaiken (Ostpr.).	
Lucknojen, <i>D., Fo. u. Ab.</i>	Labiau	Labiau	Grossbaum.	
Ludenrode, <i>G.</i>	Gumbinnen	Gumbinnen	Gumbinnen.	
Luderwalde, <i>D.</i>	Wehlau	Wehlau	Damerau (Ostpr.).	
Ludwigsberg, <i>G.</i>	Osterode	Osterode	Liebemühl.	
Ludwigsburg, <i>G.</i>	Gerdauen	Gerdauen	Friedenberg (Ostpr.).	
Ludwigsdorf, <i>D., Rg.</i>	Osterode	Gilgenburg	Gilgenburg.	
Ludwigsdorf (Sechshuben), <i>Vw.</i>	Gerdauen	Nordenburg	Hochlindenberg.	
Ludwigsfelde, <i>Etbl.</i>	Fischhausen	Fischhausen	Fischhausen.	
Ludwigsgabe, <i>Vw.</i>	Pr. Eylau	Bartenstein	Glommen.	
Ludwigshöhe, <i>Ab.</i>	Braunsberg	Braunsberg	Braunsberg (Ostpr.).	
Ludwigshöhe, <i>G.</i>	Gerdauen	Gerdauen	Skandau.	
Ludwigshof, <i>Vw.</i>	Neidenburg	Soldau	Illowo (Ostpr.).	
Ludwigshof, <i>G.</i>	Sensburg	Sensburg	Barranowen.	
Ludwigshof, <i>Vw.</i>	Königsberg	Königsberg	Seepothen.	
Ludwigshof, <i>Etbl.</i>	Königsberg	Königsberg	Königsberg (Pr.).	
Ludwigshof, <i>G.</i>	Pr. Eylau	Landsberg	Landsberg (Ostpr.).	
Ludwigshof, <i>Vw.</i>	Friedland	Friedland	Deutsch-Wilten.	
Ludwigshof, <i>G.</i>	Rössel	Rössel	Bergenthal.	
Ludwigsmühle, <i>M.</i>	Heilsberg	Guttstadt	Guttstadt.	
Ludwigsmühl, <i>Vw.</i>	Rössel	Bischofstein	Teistimmen.	
Ludwigsort, <i>Rg., Bh.</i>	Heiligenbeil	Zinten	Ludwigsort.	
Ludwigsthal, <i>Vw.</i>	Heiligenbeil	Zinten	Ludwigsort.	
Ludwigswalde, <i>Vw.</i>	Oletzko	Marggrabowa	Neuendorf (Kr. Oletzko).	
Ludwigswalde, <i>D.</i>	Königsberg	Königsberg	Ludwigswalde.	
Ludwigswalde, <i>Ab.</i>	Königsberg	Königsberg	Tharau (Bhf.).	
Lüdtkenfürst, Gross- u. Klein-, <i>Rg. u. D.</i>	Heiligenbeil	Heiligenbeil	Eisenberg (Ostpr.).	
Lugowen, <i>G., Zg.</i>	Insterburg	Insterburg	Bokellen.	
Lujehl-Wirschup, <i>D.</i>	Heydekrug	Russ	Kallningken.	

Namen der Ortschaften.	Kreis.	Amtsgerichts- bezirk.	Bestellungs- Postanstalt.	Berichtigungen.
Lukischken, <i>D.</i>	Heydekrug	Russ	Kallingken.	
Lukoscheiten (Jonikaten), <i>D.</i> u. <i>G.</i>	Tilsit	Tilsit	Dingken (Ostpr.).	
Lukoschen (Warumbardszen), <i>D.</i>	Stallupönen	Stallupönen	Stallupönen.	
Lumienen, <i>Vw.</i>	Rastenburg	Rastenburg	Tolksdorf.	
Lumpöhnen, Gross-, <i>D.</i>	Tilsit	Tilsit	Lompönen.	
Lumpöhnen, Klein- (Werder), <i>D.</i>	Tilsit	Tilsit	Lompönen.	
Lunau, <i>D.</i>	Braunsberg	Braunsberg	Plasswich.	
Lupinenhof, <i>Etbl.</i>	Osterode	Osterode	Osterode (Ostpr.).	
Lupken, <i>G., Kol.</i>	Johannisburg	Johannisburg	Johannisburg (Ostpr.).	
Luschen, <i>D.</i>	Gumbinnen	Gumbinnen	Gumbinnen.	
Luschminken, <i>D.</i>	Labiau	Labiau	Mehlauken.	
Lustig, Neu-, <i>Fo.</i>	Rössel	Bischofsburg	Bredinken.	
Lustig, Alt-, <i>Fo.</i>	Rössel	Bischofsburg	Bergenthal.	
Lutkus (Mitzlauken, Mixlauken, Zuckerwischken), <i>G.</i>	Ragnit	Ragnit	Leigwethen.	
Luttken, <i>D.</i>	Osterode	Hohenstein	Waplitz.	
Luttken (Luttko-Manscheit), <i>D.</i>	Heydekrug	Russ	Schakuhnen.	
Luttkenwalde, <i>Rg.</i>	Osterode	Hohenstein	Reichenau (Ostpr.).	
Lutzicken, <i>D.</i>	Gumbinnen	Gumbinnen	Nemmersdorf.	
Luxenberg, <i>Etbl.</i>	Insterburg	Insterburg	Insterburg.	
Luxethen, <i>D. u. Ab.</i>	Pr. Holland	Pr. Holland	Schlobitten.	
Luxhaus, <i>Fo.</i>	Wehlau	Tapiau	Eichen.	
Luxhausen, <i>G., Vw.</i>	Wehlau	Ällenburg	Gross-Engelau.	
Luzeinen, <i>D.</i>	Osterode	Osterode	Grossgemmern.	
Luzeinen, Klein-, <i>D.</i>	Mohrungen	Mohrungen	Horn.	
Lyck, <i>St., Schl., Dm., Ab. u.</i> <i>Wdh.</i>	Lyck	Lyck	Lyck.	
Lykusen, <i>D. u. Ab.</i>	Allenstein	Allenstein	Göttkendorf (Kr. Allenstein).	
Lykusen, <i>D.</i>	Neidenburg	Neidenburg	Zimnawodda.	
Lyparten (Licparten), <i>D.</i>	Ragnit	Ragnit	Argeningken.	
Lypiensken, <i>Fo.</i>	Lyck	Lyck	Lyck.	
Lypiensken (Lipinsken), <i>D.</i>	Lyck	Lyck	Ostrokollen.	
Lypnick (Lipnick), <i>Fo.</i>	Johannisburg	Johannisburg	Weissuhnen.	
Lypnicken (Lipnicken), <i>D.</i>	Johannisburg	Johannisburg	Dlottowen.	
Lypowsken (Dupken), <i>D.</i>	Johannisburg	Bialla	Baitkowen.	
Lysken, <i>D.</i>	Lyck	Lyck	Jucha (Ostpr.).	
Lysack, <i>Fo., M.</i>	Ortelsburg	Willenberg	Lipowitz.	
Lyssen, <i>D.</i>	Johannisburg	Bialla	Bialla (Ostpr.).	
Lyssen (Lissen), <i>D.</i>	Angerburg	Angerburg	Benkheim.	
Lyssewen, <i>D.</i>	Lyck	Lyck	Borszymmen.	
Lyssuhnen (Lissuhnen), <i>D.</i>	Johannisburg	Arys	Kessel.	
Lyszaken (Lissaken), <i>D.</i>	Johannisburg	Bialla	Kumilsko.	
Lyszeiten (Lisseiten), <i>D.</i>	Niederung	Kaukehmen	Joneiten.	
Lyszken (Lisken), <i>D.</i>	Johannisburg	Bialla	Kumilsko.	

Namen der Ortschaften.	Kreis.	Amtsgerichts- bezirk.	Bestellungs- Postanstalt.	Berichtigungen.
M.				
Maagstim (Aekmenischken), <i>G.</i>	Ragnit	Ragnit	Neu- Eggleningken.	
Maaschen, <i>D.</i>	Lyck	Lyck	Kallinowen.	
Macharren, <i>D.</i>	Sensburg	Sensburg	Aweyden.	
Madeyken, <i>D.</i>	Lyck	Lyck	Lyck.	
Mäkelburg, <i>Rg.</i>	Friedland	Schippenbeil	Gross- Schwansfeld.	
Mäcken, <i>G.</i>	Pr. Holland	Pr. Holland	Neuendorf- Friedheim.	
Mäding-Paul (Paul-Nausseden), <i>D.</i>	Heydekrug	Russ	Aekmenischken.	
Mädewald (Mägdewald), <i>G.</i>	Tilsit	Tilsit	Szameitkehmen (Kr. Tilsit).	
Mägdeberg, <i>D.</i>	Niederung	Heinrichswalde	Reatischken.	
Magdalenenhof, <i>Vw.</i>	Goldap	Goldap	Regellen.	
Magdalenz, <i>D.</i>	Neidenburg	Neidenburg	Neidenburg.	
Magerguth, <i>D.</i>	Osterode	Osterode	Locken.	
Maggen, <i>G.</i>	Heiligenbeil	Zinten	Zinten.	
Magotten, <i>D., Ab., M.</i>	Wehlau	Tapiau	Tapiau.	
Mahlendorf, <i>D.</i>	Heiligenbeil	Heiligenbeil	Deutsch-Thierau.	
Mahnsfeld, <i>D., M., Ab.</i>	Königsberg	Königsberg	Mahnsfeld.	
Mahrau, <i>D.</i>	Mohrungen	Mohrungen	Grünhagen.	
Mahrau, <i>Vw.</i>	Mohrungen	Mohrungen	Sonnenborn (Ostpr.).	
Maidanen, <i>Vw.</i>	Neidenburg	Soldau	Koschlau.	
Mainaberg, siehe Maynaberg.				
Maitz, Gross- u. Klein-, <i>Fo., G.</i>	Sensburg	Sensburg	Barranowen.	
Makohlen, <i>G.</i>	Heilsberg	Heilsberg	Siegfriedswalde.	
Makohlen, <i>Fo.</i>	Heilsberg	Heilsberg	Stolzlagen.	
Makohnen, Gross- u. Klein-, <i>D.</i>	Niederung	Skaisgirren	Liedemeiten.	
Makoscheyen (Makosieyen), <i>D.</i>	Lyck	Lyck	Pissanitzen.	
Makrauten, <i>D.</i>	Osterode	Hohenstein	Hernsdorf (Kr. Allenstein).	
Makumischken, <i>D.</i>	Goldap	Goldap	Tollmingkehmen.	
Malaggen (Stanz-Tramm), <i>D.</i>	Memel	Memel	Dawillen.	
Maldaiten, <i>Rg.</i>	Fischhausen	Königsberg	Mollehmen.	
Maldaneyen, <i>D.</i>	Johannisburg	Johannisburg	Johannisburg (Ostpr.).	
Maldanietz, <i>D.</i>	Ortelsburg	Ortelsburg	Ortelsburg.	
Maldeuten, <i>Rg., Bh.</i>	Mohrungen	Saalfeld	Maldeuten.	
Malecewen (Mallecewen), <i>G.</i>	Lyck	Lyck	Neuendorf (Kr. Lyck).	
Malenowko, <i>G.</i>	Sensburg	Sensburg	Alt-Ukta.	
Malenuppen (Pötscheln), <i>D.</i>	Darkehmen	Darkehmen	Darkehmen.	
Maleyken (Malleiken), <i>D.</i>	Goldap	Goldap	Gawaiten.	
Malga, Klein-, <i>Kd., G.</i>	Neidenburg	Neidenburg	Malga.	
Malgamühle, <i>M.</i>	Neidenburg	Neidenburg	Malga.	
Malgaofen, <i>D.</i>	Neidenburg	Neidenburg	Malga.	
Malilas (Klein-Turoscheln), <i>Kol.</i>	Johannisburg	Johannisburg	Turoscheln.	
Malinken (Mallinken), <i>G.</i>	Lötzen	Lötzen	Talken.	
Malissen (Ostrowen), <i>D.</i>	Stallupönen	Stallupönen	Stallupönen.	
Malkiehnen, <i>D.</i>	Lyck	Lyck	Lyck.	
Mallecewen (Malecewen), <i>G.</i>	Lyck	Lyck	Neuendorf (Kr. Lyck).	
Malleiken (Maleyken), <i>D.</i>	Goldap	Goldap	Gawaiten.	

Namen der Ortschaften.	Kreis.	Amtsgerichtsbezirk.	Bestellungs-Postanstalt.	Berichtigungen.
Mallinken (Malinken), <i>G.</i> Mallinowken, <i>Etbl.</i>	Lötzen Sensburg	Lötzen Nikolaiken (Ostpr.)	Talken. Alt - Ukta.	
Mallinowken, Gross - u. Klein-, <i>D. u. G.</i>	Lyck	Lyck	Stradaunen.	
Mallwischken, <i>D. u. G.</i>	Pillkallen	Pillkallen	Mallwischken.	
Mally - Park, <i>G.</i>	Gerdaunen	Nordenburg	Adolphschlieben.	
Malonelen (Jägersthal), <i>G.</i>	Stallupönen	Stallupönen	Nassawen.	
Malschöwen, <i>D.</i>	Neidenburg	Neidenburg	Jedwabno.	
Malschöwen, <i>Dm.</i>	Ortelsburg	Passenheim	Mensguth.	
Mamlack (Mahmlack), <i>D.</i>	Gerdaunen	Gerdaunen	Diétrichsdorf.	
Mamu (Albrecht-Naujehnen), <i>D.</i>	Pillkallen	Pillkallen	Schillehnen (Kr. Pillkallen).	
Manchenguth, \approx <i>D.</i>	Osterode	Hohenstein	Hohenstein (Ostpr.).	
Mandeln, <i>D.</i>	Königsberg	Königsberg	Neuhausen (Ostpr.).	
Mandtkern, <i>D.</i>	Fischhausen	Fischhausen	Heiligencrutz (Ostpr.).	
Mangarben, <i>D.</i>	Insterburg	Insterburg	Norkitten.	
Mankuslauken (Stenzel-Aurieth), <i>D.</i>	Heydekrug	Heydekrug	Jonkugeleit.	
Manscheit-Luttke (Luttken), <i>D.</i>	Heydekrug	Russ	Schakuhnen.	
Mannsfield, <i>G.</i>	Neidenburg	Soldau	Soldau (Ostpr.).	
Mantau, <i>Kd., Zg.</i>	Königsberg	Königsberg	Gamsau.	
Mantennen (Martennen), <i>D.</i>	Memel	Memel	Deutsch- Crottingen.	
Mantrum - Matz (Saugen), <i>D.</i>	Heydekrug	Heydekrug	Saugen.	
Mantwieden (Peter - Mant- wieden), <i>D.</i>	Heydekrug	Heydekrug	Norkaiten.	
Mantwill - Mitzko (Mitzken), <i>D.</i>	Heydekrug	Russ	Spucken.	
Mantwillaten, <i>D.</i>	Tilsit	Tilsit	Dingken (Ostpr.).	
Maradkerwolla, <i>D.</i>	Sensburg	Sensburg	Ribben.	
Maradtken, Klein-, <i>D.</i>	Sensburg	Sensburg	Ribben.	
Maransen, Gross-, <i>D., Ab.</i>	Osterode	Hohenstein	Waplitz.	
Maransen, Klein-, <i>D. u. Ab.</i>	Osterode	Hohenstein	Kurken.	
Marattken (Maradken), <i>D.</i>	Sensburg	Sensburg	Rosoggen.	
Maraunen, <i>G.</i>	Heilsberg	Heilsberg	Roggenhausen.	
Maraunen (Cremonen), <i>D.</i>	Rastenburg	Rastenburg	Wenden.	
Maraunen, <i>G.</i>	Heiligenbeil	Zinten	Zinten.	
Maraunen, Gross-, Klein-, \approx <i>Rg., G.</i>	Allenstein	Wartenburg	Wartenburg (Ostpr.).	
Maraunen, Gross - (Maraunen- hof), <i>Rg.</i>	Königsberg	Königsberg	Quednau.	
Maraunen, Klein-, <i>G.</i>	Königsberg	Königsberg	Königsberg (Pr.)	
Maraunenhof (Gross-Maraunen), <i>Rg.</i>	Königsberg	Königsberg	Quednau.	
Marchewken, <i>D.</i>	Johannisburg	Bialla	Prostken (Ostpr.).	
Marczinawolla, <i>D.</i>	Lötzen	Lötzen	Milken.	
Marczinowen, <i>D.</i>	Goldap	Goldap	Grabowen.	
Marczinowen (Marzinowen), <i>D.</i>	Lyck	Lyck	Kallinowen.	
Margen, <i>D.</i>	Memel	Memel	Dawillen.	
Margen, <i>Fo., D., G.</i>	Fischhausen	Königsberg	Metgethen.	
Margen, <i>G.</i>	Niederung	Skaisgirren	Liedemeiten.	
Marggrabowa (Oletzko), <i>St.</i>	Oletzko	Marggrabowa	Marggrabowa.	
Marglauken, <i>D.</i>	Niederung	Skaisgirren	Liedemeiten.	
Marguhnen, <i>D.</i>	Pr. Eylau	Bartenstein	Albrechtsdorf (Ostpr.).	
Marianken (Mariantal), <i>D.</i>	Goldap	Goldap	Goldap.	
Marienberg, <i>Rg.</i>	Friedland	Friedland	Bötchersdorf.	

Namen der Ortschaften.	Kreis.	Amtsgerichts- bezirk.	Bestellungs- Postanstalt.	Berichtigungen.
Marienberg, <i>Etbl.</i>	Königsberg	Königsberg	Juditten.	
Marienbruch, <i>D., Fo.</i>	Labiau	Labiau	Nemonien.	
Marienfelde, <i>G.</i>	Braunsberg	Braunsberg	Braunsberg	
Marienfelde, <i>Kd., s. Abth. II.</i>			(Ostpr.).	
Marienfelde, <i>Pfd.</i>	Pr. Holland	Pr. Holland	Pr. Holland.	
Marienfelder Wiesen, <i>H.</i>	Pr. Holland	Pr. Holland	Güldenboden.	
Marienhagen, <i>G.</i>	Königsberg	Königsberg	Löwenhagen.	
Marienhayn, <i>Vw.</i>	Osterode	Gilgenburg	Gilgenburg.	
Marienheim, <i>Vw.</i>	Neidenburg	Soldau	Koschlau.	
Marienhöh, <i>G.</i>	Pr. Eylau	Creuzburg	Tharau (Bhf.).	
		(Ostpr.)		
Marienhöhe, <i>G., Ab.</i>	Braunsberg	Braunsberg	Braunsberg	
			(Ostpr.).	
Marienhöhe, <i>G., Vw.</i>	Gumbinnen	Gumbinnen	Walterkehmen.	
Marienhöhe, <i>Wdh.</i>	Heiligenbeil	Heiligenbeil	Hernsdorf	
			(Kr. Heiligenbeil).	
Marienhof, <i>Ab.</i>	Lyck	Lyck	Borszymmen.	
Marienhof, <i>Rg.</i>	Fischhausen	Königsberg	Druehnen.	
Marienhof, <i>Vw.</i>	Neidenburg	Soldau	Koschlau.	
Marienhof, <i>G.</i>	Gumbinnen	Gumbinnen	Gumbinnen.	
Marienhof, <i>G.</i>	Rastenburg	Rastenburg	Rastenburg	
			(Ostpr.).	
Marienhof, <i>Vw.</i>	Heydekrug	Heydekrug	Saugen.	
Marienhof, <i>Ab.</i>	Braunsberg	Mehlsack	Mehlsack.	
Marienhof, <i>Vw.</i>	Königsberg	Königsberg	Postnicken.	
Marienhof, <i>Vw.</i>	Osterode	Osterode	Gross-	
			Schmückwalde.	
Marienhof, <i>Vw.</i>	Labiau	Labiau	Lablacken.	
Marienhof, <i>G.</i>	Sensburg	Sensburg	Seehesten.	
Marienhof, <i>Etbl.</i>	Niederung	Skaisgirren	Liedemciten.	
Mariensee, <i>G.</i>	Rössel	Seeburg	Seeburg.	
Mariantal, <i>D.</i>	Rastenburg	Rastenburg	Drangfurt.	
Mariantal (Marianken), <i>D.</i>	Goldap	Goldap	Goldap.	
Mariantal, <i>Vw.</i>	Gumbinnen	Gumbinnen	Gumbinnen.	
Mariantal, <i>Vw.</i>	Memel	Memel	Carlsberg.	
Mariantal, <i>Ab.</i>	Mohrungen	Saalfeld	Saalfeld (Ostpr.).	
Mariantal, <i>G.</i>	Sensburg	Sensburg	Sensburg.	
Marienwalde, <i>G.</i>	Darkehmen	Darkehmen	Launingken.	
Marienwalde, <i>Vw.</i>	Rastenburg	Barten	Drangfurt.	
Marienwalde, Gross- u. Klein-, <i>D.</i>	Niederung	Heinrichswalde	Gr. Friedrichsdorf	
			(Ostpr.).	
Markawen (Markawischken), <i>G.</i>	Goldap	Goldap	Dubeningken.	
Markelnen, <i>Rg.</i>	Fischhausen	Fischhausen	Thierenberg.	
Markeim, <i>D.</i>	Heilsberg	Heilsberg	Heilsberg.	
Markhausen, <i>Vw.</i>	Gerdaun	Gerdaun	Gerdaun.	
Markhausen, <i>G.</i>	Pr. Eylau	Bartenstein	Reddenau	
			(Ostpr.).	
Markienen, <i>Rg.</i>	Friedland	Bartenstein	Bartenstein	
			(Ostpr.).	
Marklack, <i>G.</i>	Rastenburg	Rastenburg	Barten.	
Markowsken, <i>D.</i>	Oletzko	Marggrabowa	Wielitzken.	
Markuschewen, <i>D.</i>	Osterode	Osterode	Loeken.	
Marlinowen (Dutken), <i>D.</i>	Goldap	Goldap	Plautzkehmen.	
Marluten (Morluten), <i>Vw.</i>	Rastenburg	Barten	Prassen.	
Marschallsheide, <i>Fo.</i>	Rastenburg	Rastenburg	Nordenburg.	
Marscheiten, <i>D.</i>	Fischhausen	Fischhausen	Palnucken.	
Marscheiten, <i>Ab.</i>	Fischhausen	Fischhausen	Heiligencreutz	
			(Ostpr.).	
Marschenen, <i>D.</i>	Fischhausen	Königsberg	Powayen.	

Namen der Ortschaften.	Kreis.	Amtsgerichts- bezirk.	Bestellungs- Postanstalt.	Berichtigungen.
Martennen (Mantennen), <i>D.</i>	Memel	Memel	Dt. Crottingen.	
Martenshöhe, <i>G.</i>	Osterode	Osterode	Osterode (Östpr.).	
Marthahof, <i>Vw.</i>	Gerdaun	Gerdaun	Wandlacken.	
Martingarnen - Paugen, <i>G.</i>	Memel	Memel	Memel.	
Martin - Geidin (Klauberten, Uszlöcknen), <i>≡ D.</i>	Heydekrug	Heydekrug	Jugnaten.	
Martin - Gibbischen, <i>D.</i>	Memel	Memel	Kgl. Schmelz.	
Martin - Plucken, <i>D.</i>	Memel	Memel	Memel.	
Martingken (Martinken), <i>D.</i>	Pillkallen	Pillkallen	Warnakallen.	
Martinsdorf, <i>D.</i>	Memel	Memel	Memel.	
Martischen, <i>D.</i>	Gumbinnen	Gumbinnen	Gumbinnen.	
Martischken, <i>D.</i>	Goldap	Goldap	Tollmingkehmen.	
Marulmen, Gross- (Pladden), <i>D.</i>	Ragnit	Ragnit	Lengwethen.	
Marulmen, Klein-, <i>G.</i>	Ragnit	Ragnit	Lengwethen.	
Maruschatschen, <i>D.</i>	Pillkallen	Pillkallen	Schirwindt.	
Marwalde, <i>D.</i>	Osterode	Gilgenburg	Marwalde.	
Marwitz, Gross-, Klein-, <i>Vw.</i>	Pr. Holland	Pr. Holland	Hirschfeld (Ostpr.).	
Marxöwen, Alt- u. Neu-, <i>D.</i>	Ortelsburg	Ortelsburg	Kleinjerutten.	
Marzinowen (Marzinowen), <i>D.</i>	Lyck	Lyck	Kallinowen.	
Maschewen, <i>D.</i> u. <i>G.</i>	Ängerburg	Ängerburg	Rosengarten.	
Masergut, <i>G.</i>	Oletzko	Marggrabowa	Orlowen.	
Massaunen, <i>Rg.</i> u. <i>D.</i>	Friedland	Schippenbeil	Schippenbeil.	
Masten, <i>D.</i>	Johannisburg	Johannisburg	Kallenczinnen.	
Masuchen, <i>Fo.</i>	Allenstein	Wartenburg	Gross - Purden.	
Masuchowken, <i>≡ D.</i>	Lötzen	Lötzen	Widminnen.	
Masuhren (Masuren), <i>D.</i> u. <i>G.</i>	Oletzko	Marggrabowa	Rogonnen.	
Masuhren - Jacob, <i>D.</i>	Memel	Memel	Memel.	
Masurhöfchen, <i>Vw.</i>	Gerdaun	Nordenburg	Nordenburg.	
Masutschen (Maszutschen), <i>≡ D.</i>	Darkehmen	Darkehmen	Kuddern.	
Maswillen, <i>D.</i>	Ragnit	Ragnit	Szillen.	
Maszblieden (Gliematzen), <i>D.</i>	Heydekrug	Heydekrug	Kinten.	
Maszeiten, <i>D.</i>	Tilsit	Tilsit	Stonischken.	
Maszellen (Matz - Maszuth), <i>D.</i>	Heydekrug	Heydekrug	Jugnaten.	
Maszewethen (Tracken), <i>D.</i>	Ragnit	Ragnit	Ragnit.	
Maszen (Jurge - Dargen), <i>D.</i>	Heydekrug	Heydekrug	Jonaten.	
Maszrimmen, <i>≡ D.</i>	Niederung	Kaukehmen	Jonaiten.	
Maszuicken, <i>D.</i>	Pillkallen	Pillkallen	Lasdehnen.	
Maszurmaten, <i>D.</i>	Tilsit	Tilsit	Willkischken.	
Maszut, Jon- (Jonaten), <i>D.</i>	Heydekrug	Heydekrug	Jonaten.	
Maszuth - Matz (Maszellen), <i>D.</i>	Heydekrug	Heydekrug	Jugnaten.	
Mater, <i>Fo.</i>	Ortelsburg	Ortelsburg	Gross- Schiemanen.	
Maternhöfen, <i>G.</i>	Heiligenbeil	Heiligenbeil	Braunsberg (Östpr.).	
Maternhof, <i>G.</i>	Königsberg	Königsberg	Arnau.	
Materschobensee, <i>D.</i>	Ortelsburg	Ortelsburg	Gross- Schiemanen.	
Matheninken, <i>D.</i>	Insterburg	Insterburg	Matheninken.	
Matheusseck, <i>G.</i>	Sensburg	Nikolaiken	Schimonken.	
Mathiashof, <i>Vw.</i>	Friedland	Schippenbeil	Gross- Schwansfeld.	
Mathiashöfchen, <i>G.</i>	Rössel	Bischofstein	Bischofstein.	
Mathildenaun, <i>Ab.</i>	Johannisburg	Arys	Eckersberg.	
Mathildenhof, <i>G.</i>	Braunsberg	Braunsberg	Braunsberg (Östpr.).	
Mathildenhof, <i>G.</i>	Heilsberg	Heilsberg	Lauterhagen.	
Mathildenhof, <i>Etbl.</i>	Lyck	Lyck	Lyck.	
Mathildenhof, <i>G.</i>	Rössel	Rössel	Bergenthal.	
Mathildenhof, <i>Vw.</i>	Mohrungen	Saalfeld	Christburg.	

Namen der Ortschaften.	Kreis.	Amtsgerichts- bezirk.	Bestellungs- Postanstalt.	Berichtigungen.
Matholischken (Nathalwethen), <i>D.</i>	Pillkallen	Pillkallen	Schillehnen (Kr. Pillkallen).	
Matterningken, <i>D.</i>	Ragnit	Ragnit	Kraupischken (Kr. Ragnit).	
Matternischken, <i>D.</i>	Stallupönen	Stallupönen	Pillupönen.	
Mattischkehmen, <i>G. u. Kr.</i>	Gumbinnen	Gumbinnen	Trakehnen.	
Mattischken, <i>D.</i>	Ragnit	Ragnit	Ober - Eisseln.	
Mattlauten, <i>D.</i>	Stallupönen	Stallupönen	Görritten.	
Mattugowen (Ballamutowen), <i>D.</i>	Lyck	Lyck	Jucha (Ostpr.).	
Matzaten, <i>D.</i>	Memel	Prökuls	Poeszeiten.	
Matz - Ginnuth (Woitkaten), <i>D.</i>	Heydekrug	Heydekrug	Jonkugeleit.	
Matzgirren, <i>D.</i>	Niederung	Kaukehmen	Gr. Krauleiden.	
Matz - Gudell (Kuhllins), <i>D.</i>	Heydekrug	Heydekrug	Jugnaten.	
Matz - Hans - Sanden (Matz- Nausseden), <i>D.</i>	Heydekrug	Russ	Ackmenischken.	
Matzicken, <i>G.</i>	Heydekrug	Heydekrug	Jonaten.	
Matz - Jon - Wirkutt (Wirkieten), = <i>D.</i>	Heydekrug	Heydekrug	Norkaiten.	
Matzkahlen, <i>G.</i>	Königsberg	Königsberg	Quednau.	
Matzken, <i>D.</i>	Heydekrug	Heydekrug	Michel - Sakutben.	
Matzkieken, <i>D.</i>	Memel	Memel	Plicken.	
Matzkutschen, <i>D.</i>	Stallupönen	Stallupönen	Görritten.	
Matz - Mantrum (Saugen), <i>D.</i>	Heydekrug	Heydekrug	Saugen.	
Matzmasuhren, <i>D.</i>	Memel	Memel	Memel.	
Matz - Maszuth (Maszellen), <i>D.</i>	Heydekrug	Heydekrug	Jugnaten.	
Matz - Nauda - Baltrum (Jacken), <i>D.</i>	Memel	Memel	Dawillen.	
Matz - Nausseden (Matz - Haus- Sanden), <i>D.</i>	Heydekrug	Russ	Ackmenischken.	
Matznorkehmen, <i>D.</i>	Goldap	Goldap	Dubeningken.	
Matzpesten, <i>D.</i>	Memel	Memel	Dawillen.	
Matz - Prätz - Kadies (Tumstal- lies), <i>D.</i>	Heydekrug	Russ	Schakuhnen.	
Matz - Prätz - Rudies (Kupperr), <i>D.</i>	Heydekrug	Russ	Schakuhnen.	
Matzständen, <i>D.</i>	Memel	Memel	Memel.	
Matz - Stubbern, <i>D.</i>	Tilsit	Tilsit	Neustubbern.	
Matz - Subell (Wilken), <i>D.</i>	Heydekrug	Heydekrug	Jugnaten.	
Matzutkehmen (Mazutkehmen), <i>D.</i>	Gumbinnen	Gumbinnen	Walterkehmen.	
Matzutkehmen, <i>D.</i>	Goldap	Goldap	Baibeln.	
Matzwallen (Matzwolla), <i>D.</i>	Darkehmen	Darkehmen	Rogahlen.	
Matzweissen, <i>Vw.</i>	Pr. Holland	Pr. Holland	Pr. Holland.	
Matzwöhlen, <i>D.</i>	Memel	Memel	Carlsberg.	
Matzwolla (Matzwallen), <i>D.</i>	Darkehmen	Darkehmen	Rogahlen.	
Maudannen, <i>Kl.</i>	Sensburg	Sensburg	Alt - Ukta.	
Mauden, <i>D.</i>	Allenstein	Allenstein	Dorothowo.	
Mauen, Klein-, <i>G.</i>	Wehlau	Allenburg	Allenburg.	
Mauenfelde (Adl. Dombrowken), <i>D.</i>	Gerdaun	Gerdaun	Kleingnie.	
Mauenwalde, <i>G.</i>	Gerdaun	Gerdaun	Georgenfelde.	
Mauerwald, <i>Fo.</i>	Angerburg	Angerburg	Steinort.	
Maulen, <i>D., Rg., M., Vw., Zg.</i>	Königsberg	Königsberg	Kalgen.	
Maulen - Heide (Heyde), <i>D.</i>	Königsberg	Königsberg	Kalgen.	
Maulen, Gross-, <i>D.</i>	Braunsberg	Braunsberg	Plasswich.	
Maulen, Klein-, <i>D.</i>	Braunsberg	Braunsberg	Tiedmannsdorf.	
Maulfritzen, <i>Vw.</i>	Mohrtingen	Liebstadt	Tingen.	
Maurachshof, <i>G.</i>	Heilsberg	Heilsberg	Heilsberg.	
Maurutschatschen, <i>D.</i>	Pillkallen	Pillkallen	Schirwindt.	
Mauschellen, <i>D.</i>	Memel	Memel	Carlsberg.	

Namen der Ortschaften.	Kreis.	Amtsgerichts- bezirk.	Bestellungs- Postanstalt.	Berichtigungen.
Mauschel-Michel-Dargen (Mussaten), <i>D.</i>	Heydekrug	Heydekrug	Kolletzischken.	
Mauschern, <i>D.</i>	Labiau	Mehlauken	Lauken.	
Mawern, <i>D.</i>	Heilsberg	Heilsberg	Guttstadt.	
Maxhof, <i>Etbl.</i>	Lötzen	Lötzen	Widminnen.	
Maxkeim, <i>Rg.</i>	Friedland	Schuppenbeil	Bartenstein (Ostpr.).	
Maxkeim, Klein-, <i>G.</i>	Pr. Eylau	Landsberg	Worienen.	
Maygunischken, Alt-, \equiv <i>D.</i>	Gumbinnen	Gumbinnen	Walterkehmen.	
Maygunischken, Neu- (Sipplies- hof), <i>Etbl.</i>	Gumbinnen	Gumbinnen	Walterkehmen.	
Maygunischken, Neu- (Hoff- mannshof, Rittersfelde), <i>D.</i>	Gumbinnen	Gumbinnen	Walterkehmen.	
Maynaberg, <i>Fo.</i>	Neidenburg	Neidenburg	Zimnawodda.	
Mazutkehmen (Matzutkehmen), <i>D.</i>	Gumbinnen	Gumbinnen	Walterkehmen	
Mecken (Wenzkehmen), <i>D.</i>	Stallupönen	Stallupönen	Bilderweitschen.	
Mecken, Klein-, <i>Sch.</i>	Stallupönen	Stallupönen	Eydtkuhen.	
Meddicken, <i>G.</i> u. <i>D.</i>	Memel	Memel	Plicken.	
Medellen, <i>G.</i>	Heydekrug	Heydekrug	Szameitkehmen (Kr. Heydekrug).	
Medenau, Gross-, Klein-, Adl., <i>Kd., Rg., Zg.</i>	Fischhausen	Königsberg	Medenau.	
Medenau, <i>M.</i>	Fischhausen	Königsberg	Powayen.	
Medien (Warkallen), <i>D.</i>	Gumbinnen	Gumbinnen	Niebudzen.	
Medien, <i>D.</i>	Heilsberg	Heilsberg	Heilsberg.	
Medischkehmen, <i>D.</i>	Tilsit	Tilsit	Coadjuthen.	
Medlauken, <i>D.</i>	Niederung	Heinrichswalde	Gr. Friedrichsdorf (Ostpr.).	
Medlauken, <i>Vr.</i>	Labiau	Labiau	Laukischken.	
Medlauken, <i>Vr.</i>	Fischhausen	Königsberg	Gross-Raum.	
Mednicken, <i>G.</i>	Fischhausen	Königsberg	Metgethen.	
Medukallen (Sergchlen), <i>D.</i>	Insterburg	Insterburg	Pellingken.	
Medukallen, <i>D.</i>	Insterburg	Insterburg	Buttkuhen.	
Medunischken, Gross- u. Klein-, <i>G., Vr., Wdh.</i>	Darkehmen	Darkehmen	Szabienen.	
Medzokol-Moor, <i>Kol.</i>	Heydekrug	Heydekrug	Palleiten.	
Megallen, <i>D.</i>	Memel	Memel	Memel.	
Mehlauken, <i>Mfl.</i> u. <i>Vw.</i>	Labiau	Mehlauken	Mehlauken.	
Mehlawischken, <i>G.</i> u. <i>D.</i>	Labiau	Mehlauken	Mehlawischken.	
Mehleden, <i>Rg.</i>	Gerdaunen	Gerdaunen	Friedenberg (Ostpr.).	
Mehlend, <i>G.</i>	Pr. Holland	Pr. Holland	Reichenbach (Ostpr.).	
Mehlkehmen, <i>D.</i> u. <i>G.</i>	Stallupönen	Stallupönen	Mehlkehmen.	
Mehlkinten (Melkinten), <i>D.</i>	Stallupönen	Stallupönen	Kassuben.	
Mehlsack, <i>St., Ab., Fo., Schl.</i> u. <i>M.</i>	Braunsberg	Mehlsack	Mehlsack.	
Mehlschicken (Mehlschücken), <i>D.</i>	Stallupönen	Stallupönen	Jucknischken.	
Meiruhnen, <i>Fo.</i>	Niederung	Kaukehmen	Tawellingken.	
Meischlauken, \equiv <i>D.</i>	Tilsit	Tilsit	Jonkugeleit.	
Meischlitz, <i>G.</i> u. <i>Zg.</i>	Neidenburg	Soldau	Koschlau.	
Meislatein, <i>D.</i>	Elbing	Elbing	Güldenboden.	
Meisterfelde, <i>Vw.</i> u. <i>Zg.</i>	Friedland	Domnau	Domnau.	
Meisterfelde, <i>D.</i> u. <i>Ab.</i>	Rastenburg	Barten	Barten.	
Meitzen, <i>D.</i>	Osterode	Hohenstein	Hohenstein (Ostpr.).	
Mekienen, <i>G.</i>	Friedland	Bartenstein	Bartenstein (Ostpr.).	
Melchersdorf, <i>D.</i>	Gerdaunen	Gerdaunen	Georgenfelde.	

Namen der Ortschaften.	Kreis.	Amtsgerichts- bezirk.	Bestellungs- Postanstalt.	Berichtigungen.
Meldienen, <i>Vw.</i>	Ragnit	Ragnit	Kraupischken (Kr. Ragnit).	
Meldienen, <i>D.</i>	Goldap	Goldap	Elluschönen.	
Meldiglauken, <i>D.</i>	Tilsit	Tilsit	Laugszargen.	
Melkhof, <i>Vw.</i>	Pr. Holland	Pr. Holland	Güldenboden.	
Melkinten (Mehlkonten), <i>D.</i>	Stallupönen	Stallupönen	Kassuben.	
Melletschen, <i>D.</i>	Darkehmen	Darkehmen	Ballethen.	
Mellies, <i>Vw.</i>	Fischhausen	Fischhausen	Germau.	
Mellneraggen, \approx <i>D.</i>	Memel	Memel	Memel.	
Melonkeim, <i>Rg.</i>	Pr. Eylau	Pr. Eylau	Pr. Eylau.	
Meludwiesen, <i>Vw.</i>	Friedland	Friedland	Klingenberg (Ostpr.).	
Memel, <i>St.</i>	Memel	Memel	Memel.	
Memento, <i>Vw.</i>	Pr. Holland	Pr. Holland	Quittainen.	
Mendrienen, <i>Ab.</i>	Osterode	Hohenstein	Kurken.	
Mendrinen, <i>Fo.</i>	Allenstein	Wartenburg	Gross-Purden.	
Mengen, <i>Rg.</i>	Heilsberg	Heilsberg	Kiwitten.	
Menkimmen, <i>G.</i>	Darkehmen	Darkehmen	Kowaren.	
Mensguth, <i>Mfl.</i> u. <i>Ab.</i>	Ortelsburg	Ortelsburg	Mensguth.	
Meuturren, <i>D.</i>	Darkehmen	Darkehmen	Darkehmen.	
Meuturren, Gross- u. Klein-, <i>D.</i> u. <i>Etbl.</i>	Darkehmen	Darkehmen	Ballethen.	
Menzels, Alt-, Neu, <i>D.</i> , <i>Vw.</i>	Mohrungen	Liebstadt	Herzogswalde (Ostpr.).	
Menzelswalde, <i>G.</i>	Darkehmen	Darkehmen	Gudwallen.	
Mertenheim, <i>D.</i>	Lötzen	Lötzen	Stürlack.	
Mertensdorf, <i>Rg.</i>	Friedland	Friedland	Friedland(Ostpr.).	
Mertensdorf, <i>D.</i>	Braunsberg	Braunsberg	Brauswich.	
Mertensdorf (Mertinsdorf), \approx <i>D.</i>	Sensburg	Sensburg	Sensburg.	
Mertinischken (Klein-Pelle- dauen), \approx <i>D.</i>	Darkehmen	Darkehmen	Darkehmen.	
Mertin-Naudisch (Klein- Grabuppen), <i>D.</i>	Heydekrug	Heydekrug	Jonaten.	
Mertinsdorf, <i>D.</i> , <i>Ab.</i>	Osterode	Gilgenburg	Frögenau.	
Mertinsdorf (Mertensdorf), \approx <i>D.</i>	Sensburg	Sensburg	Sensburg.	
Mertinsdorf, \approx Alt-, <i>D.</i>	Allenstein	Wartenburg	Gross-Purden.	
Mertinsdorf, Neu-, <i>D.</i>	Allenstein	Wartenburg	Bischofsburg.	
Meschkeit, Alex-, <i>D.</i>	Tilsit	Tilsit	Stonischken.	
Meschken, <i>G.</i>	Ragnit	Ragnit	Kraupischken (Kr. Ragnit).	
Meschkeningken (Miszken), <i>D.</i>	Gumbinnen	Gumbinnen	Nemmersdorf.	
Meschkeragge, <i>Ans.</i>	Heydekrug	Russ	Russ (Ostpr.).	
Meschkrupchen (Meszkruppien), <i>D.</i>	Goldap	Goldap	Plautzkehmen.	
Meschkuppen, <i>G.</i>	Pillkallen	Pillkallen	Kussen.	
Meschkuppen, Klein-, <i>Kol.</i>	Pillkallen	Pillkallen	Rautenberg (Bz. Gumbinnen).	
Meschzellen (Mestellen, Andres- Wischten), <i>D.</i> , <i>Ab.</i>	Heydekrug	Heydekrug	Szameitkehmen (Kr. Heydekrug).	
Messeden (Meszedden), <i>D.</i>	Stallupönen	Stallupönen	Mehlkehmen.	
Meszehnen, <i>D.</i>	Goldap	Goldap	Buylien.	
Meszehnen, <i>D.</i>	Niederung	Heinrichswalde (Ostpr.)	Liedemeiten.	
Meszeln, <i>D.</i>	Memel	Prökuls	Lankuppen.	
Meszkruppien (Meszkrupchen), <i>D.</i>	Goldap	Goldap	Plautzkehmen.	
Metgethen, <i>G.</i> , <i>Fo.</i> , <i>Wdh.</i>	Königsberg	Königsberg	Metgethen.	
Metschullen (Metzullen), <i>D.</i>	Insterburg	Insterburg	Norkitten.	
Metszullen (Augsgirren), <i>D.</i>	Ragnit	Ragnit	Smailen.	
Metterquetten, <i>D.</i>	Heydekrug	Heydekrug	Kolletzischken.	

Namen der Ortschaften.	Kreis.	Amtsgerichts- bezirk.	Bestellungs- Postanstalt.	Berichtigungen.
Mettkeim, <i>≡ D., Ab.</i>	Labiau	Labiau	Nautzken.	
Metzullen (Metschullen), <i>D.</i>	Insterburg	Insterburg	Norkitten.	
Meyenhof, <i>G.</i>	Memel	Prökuls	Prökuls.	
Meyerhof, <i>G.</i>	Labiau	Labiau	Laukischken.	
Meyers - Abbau	Lyck	Lyck	Alt-Krzywen.	
Meyken, <i>Rg.</i>	Labiau	Labiau	Pronitten.	
Meyszen - Dargi (Szilmeyszen), <i>D.</i>	Heydekrug	Heydekrug	Jonaten.	
Michalbruch, <i>Vw.</i>	Darkehmen	Darkehmen	Ballethen.	
Michalken, <i>D.</i>	Neidenburg	Neidenburg	Wittmannsdorf.	
Michelau, <i>D., G.</i>	Fischhausen	Königsberg	Cranz (Ostpr.).	
Michel - Dargen (Mauschel, Mussaten), <i>D.</i>	Heydekrug	Heydekrug	Kolletzischken.	
Michel - Hoppen, <i>D.</i>	Memel	Memel	Immersatt.	
Michel - Radwill (Bartel- Broszien, Bruiszien), <i>D.</i>	Heydekrug	Heydekrug	Szameitkehmen (Kr. Heydekrug).	
Michel - Rundeit (Wietullen), <i>D.</i>	Heydekrug	Heydekrug	Szameitkehmen (Kr. Heydekrug).	
Michel - Sakuthen, <i>D.</i>	Heydekrug	Heydekrug	Michel - Sakuthen.	
Michelsdorf, <i>D., Ab.</i>	Ortelsburg	Passenheim	Passenheim.	
Michlau, Gross - u. Klein-, <i>D., G.</i>	Wehlau	Labiau	Grünhayn (Ostpr.).	
Michlau, <i>Vw.</i>	Wehlau	Labiau	Eichen.	
Mickaleitschen (Gross-Warkau), <i>D.</i>	Insterburg	Insterburg	Aulowönnen.	
Mickelnick, Gross- u. Klein-, <i>G.</i>	Rastenburg	Rastenburg	Rastenburg (Ostpr.).	
Micken, <i>D.</i>	Allenstein	Allenstein	Allenstein.	
Mickut - Blausden (Rupkalwen), <i>D.</i>	Heydekrug	Heydekrug	Bismark (Ostpr.).	
Mickut - Kioschen, <i>D.</i>	Heydekrug	Heydekrug	Heydekrug.	
Mickut - Krauleiden, <i>D.</i>	Tilsit	Tilsit	Neu - Stubbern.	
Mickut - Lampsaten, <i>D.</i>	Heydekrug	Heydekrug	Michel - Sakuthen.	
Mickut - Schudereiten, <i>D.</i>	Heydekrug	Russ	Schakuhnen.	
Miechowen, <i>G.</i>	Lyck	Lyck	Prostken (Ostpr.).	
Mielitz, <i>Vw., Ab.</i>	Friedland	Bartenstein	Bartenstein (Ostpr.).	
Mierunskén, <i>D.</i>	Oletzko	Marggrabowa	Mierunskén.	
Miestellen, <i>D.</i>	Heydekrug	Heydekrug	Saugen.	
Migehnen, <i>Kd., M.</i>	Braunsberg	Wormditt	Migehnen.	
Miggeburg, <i>G.</i>	Königsberg	Königsberg	Trömpau.	
Miggenthal, <i>D.</i>	Gerdaun	Gerdaun	Kleingüé.	
Miggenwald, <i>Wdh.</i>	Mohrungen	Liebstadt	Liebstadt (Ostpr.).	
Mikaitischken, <i>G.</i>	Memel	Memel	Plickén.	
Mikalbude, <i>G.</i>	Darkehmen	Darkehmen	Kunigehlen.	
Mikehnen, <i>D.</i>	Ragnit	Ragnit	Neu- Eggleningken.	
Mikehnen, Neu-, <i>Kol.</i>	Ragnit	Ragnit	Neu- Eggleningken.	
Mikieten, <i>G.</i>	Tilsit	Tilsit	Pogegen.	
Mikolaiken (Kallikowen), <i>D.</i>	Lyck	Lyck	Sentken.	
Mikossen, <i>D.</i>	Johannisburg	Arys	Arys.	
Mikutehlen, <i>D.</i>	Stallupönen	Stallupönen	Kattenau.	
Mikutten, <i>D.</i>	Johannisburg	Bialla	Kumilsko.	
Milchbude (v. Sausgörken), <i>Vw.</i>	Rastenburg	Barten	Barten.	
Milchbude, <i>Vw.</i>	Rastenburg	Barten	Barten.	
Milchbude, <i>Vw.</i>	Heiligenbeil	Zinten	Tiefensee (Ostpr.).	
Milchbude, <i>Vw.</i>	Darkehmen	Darkehmen	Darkehmen.	
Milchbude, <i>Ab.</i>	Fischhausen	Fischhausen	Bludau.	

Namen der Ortschaften.	Kreis.	Amtsgerichts- bezirk.	Bestellungs- Postanstalt.	Berichtigungen.
Milchbude, <i>Vw.</i>	Ragnit	Wischwill	Schillehnen an der Memel.	
Milchbude (Klein-Klewienen), <i>G.</i>	Goldap	Goldap	Petrelskehnen.	
Milchbude, <i>G.</i> u. <i>Vw.</i>	Insterburg	Insterburg	Gross - Bubainen.	
Milchbude, <i>G.</i>	Insterburg	Insterburg	Leipeningken.	
Milchbude (Neu-Kattenau), <i>G.</i>	Stallupönen	Stallupönen	Kattenau.	
Milchbude, <i>G.</i>	Wehlau	Wehlau	Puschdorf.	
Milchbude, <i>Vw.</i>	Königsberg	Königsberg	Kobbelbude.	
Milchbude, <i>Etbl.</i>	Königsberg	Königsberg	Königsberg (Pr.).	
Milchbude, <i>Fo.</i>	Lyc	Lyc	Stradannen.	
Milchbude, <i>Vw.</i>	Gumbinnen	Gumbinnen	Pakallnischken.	
Milchbude (Disselwethen), <i>G.</i>	Stallupönen	Stallupönen	Kassuben.	
Milchbude, <i>G.</i>	Tilsit	Tilsit	Tilsit.	
Milchbude, <i>Vw.</i>	Wehlau	Tapiau	Tapiau.	
Milchbude, <i>Vw.</i>	Wehlau	Tapiau	Sanditten.	
Milchbude, <i>Vw.</i>	Pillkallen	Pillkallen	Rudszen.	
Milchwalde, <i>Vw.</i>	Wehlau	Allenburg	Allenburg.	
Milgen, <i>Vw.</i>	Königsberg	Königsberg	Mahmsfeld.	
Milken, <i>D.</i>	Lötzen	Lötzen	Milken.	
Milkowitz, <i>Wssm.</i>	Neidenburg	Neidenburg	Gross - Koslau.	
Millenberg, <i>D.</i>	Braunsberg	Wormditt	Migehnen.	
Millewen, <i>D.</i>	Lyc	Lyc	Kallinowen.	
Milluhnen, \approx <i>D.</i> u. <i>G.</i>	Stallupönen	Stallupönen	Stallupönen.	
Milschlauken (Milszlauken), <i>D.</i>	Insterburg	Insterburg	Aulowöhnen.	
Milthalsberg, <i>G.</i>	Angerburg	Angerburg	Angerburg.	
Milucken (Mylucken), <i>D.</i>	Lyc	Lyc	Stradaunen.	
Milucken, <i>D.</i> u. <i>Ab.</i>	Örtelsburg	Passenheim	Passenheim.	
Milucken, <i>D.</i>	Sensburg	Sensburg	Sorquitten.	
Minge, <i>D.</i>	Heydekrug	Heydekrug	Minge.	
Mingekrug, <i>G.</i>	Memel	Prökuls	Prökuls.	
Mingfen, <i>D.</i>	Ortelsburg	Ortelsburg	Rheinswein.	
Mingstimmeln (Plempeninken), <i>D.</i>	Pillkallen	Pillkallen	Henskischken.	
Mingstimmen (Juckstein), <i>D.</i>	Ragnit	Ragnit	Kraupischken (Kr. Ragnit).	
Mingstimmen, <i>D.</i>	Pillkallen	Pillkallen	Henskischken.	
Mingstimmen, <i>D.</i>	Pillkallen	Pillkallen	Mallwischken.	
Minjothen (Galluswilpien), <i>D.</i>	Tilsit	Tilsit	Coadjuthen.	
Minneiken (Jon - Minneiken), <i>D.</i>	Heydekrug	Heydekrug	Jugnaten.	
Minten, \approx <i>D.</i>	Friedland	Bartenstein	Gallingen.	
Mintwiese, <i>G.</i>	Gerdauen	Nordenburg	Nordenburg.	
Minuthen - Peter (Ridszen), <i>D.</i>	Heydekrug	Heydekrug	Jugnaten.	
Mirau, <i>Vw.</i>	Ortelsburg	Ortelsburg	Mensguth.	
Mirtenhoff (Myrthenhoff), <i>G.</i>	Insterburg	Insterburg	Berschallen.	
Mischen, Gross- u. Klein-, <i>Rg.</i> , <i>Vw.</i>	Fischhausen	Königsberg	Goldschmiede.	
Mischkogallen (Chatoull - Odau), <i>D.</i>	Heydekrug	Heydekrug	Saugen.	
Mischpettern, <i>D.</i>	Tilsit	Tilsit	Robkojen.	
Mispelsee, <i>D.</i> , <i>Ab.</i> , u. <i>Chh.</i>	Osterode	Hohenstein	Hohenstein (Ostpr.).	
Missen, <i>D.</i>	Darkehmen	Darkehmen	Sodehnen.	
Misschken (Misczischken, Kallweitschen), <i>D.</i>	Goldap	Goldap	Baibeln.	
Miswalde, <i>D.</i>	Mohrunen	Saalfeld (Ostpr.)	Miswalde.	
Miszeiken, <i>G.</i>	Memel	Memel	Carlsberg.	
Miszeiken - Dargusz, <i>D.</i>	Memel	Memel	Memel.	
Miszken (Meschkeningken), <i>D.</i>	Gumbinnen	Gumbinnen	Nemmersdorf.	
Miszlauken (Pritzkehmen), <i>D.</i>	Pillkallen	Pillkallen	Draugupönen.	

Namen der Ortschaften.	Kreis.	Amtsgerichts- bezirk.	Bestellungs- Postanstalt.	Berichtigungen.
Miszten-George (Szagatt- purwen), <i>D.</i>	Heydekrug	Heydekrug	Norkaiten.	
Mitschkowken, <i>D.</i>	Angerburg	Angerburg	Benkheim.	
Mitschullen, <i>D. u. G.</i>	Angerburg	Angerburg	Benkheim.	
Mitschullen, <i>Vw.</i>	Gerdaun	Nordenburg	Adolphschlieben.	
Mitszen (Sassupöhnen), <i>D.</i>	Ragnit	Ragnit	Kraupischken (Kr. Ragnit).	
Mitteldorf, <i>Rg.</i>	Mohrungen	Saalfeld	Saalfeld (Ostpr.).	
Mittelguth, <i>D.</i>	Osterode	Hohenstein	Hermisdorf (Kr. Allenstein).	
Mittelhufen, <i>Etbl.</i>	Königsberg	Königsberg	Mittelhufen.	
Mittel-Joduppe, <i>D.</i>	Goldap	Goldap	Plautzkehmen.	
Mittel-Pogobien, <i>D.</i>	Johamisburg	Johannisburg	Hinter-Pogobien.	
Mittel-Salpkeim, <i>Ab.</i>	Sensburg	Sensburg	Eichmedien.	
Mittel-Schweikowen, <i>G.</i>	Johannisburg	Arys	Gr. Schweikowen.	
Mittelthal, <i>Ab.</i>	Rastenburg	Rastenburg	Drengfurt.	
Mittel-Upalten, A. u. B., <i>G.</i>	Lötzen	Lötzen	Kruglinnen.	
Mittel-Warkau, <i>D.</i>	Insterburg	Insterburg	Aulowöhnen.	
Mittenort, <i>Fo.</i>	Angerburg	Angerburg	Drengfurt.	
Mittenwalde, <i>Kol.</i>	Insterburg	Insterburg	Grünheide.	
Mittenwalde, <i>Fo.</i>	Gumbinnen	Gumbinnen	Mallwischken.	
Mittenwalde, <i>D.</i>	Memel	Prökuls	Michel-Sakuthen.	
Mittenwalde, <i>Etbl.</i>	Pillkallen	Pillkallen	Schorellen.	
Mittenwalde, <i>Fo.</i>	Ortelsburg	Ortelsburg	Ortelsburg.	
Mitzelchen, <i>G.</i>	Ortelsburg	Passenheim	Gross-Rauschken.	
Mitzkaweitschen (Szaiben), <i>D.</i>	Stallupönen	Stallupönen	Pillupönen.	
Mitzken (Mitzko-Mantwill), <i>D.</i>	Heydekrug	Russ	Spucken.	
Mitzken, <i>G.</i>	Memel	Memel	Dittauen.	
Mitzko-Bajohr, <i>D.</i>	Memel	Memel	Plicken.	
Mitzko-Mantwill (Mitzken), <i>D.</i>	Heydekrug	Russ	Spucken.	
Mitzko-Thewell (Thewellen), <i>D.</i>	Heydekrug	Russ	Spucken.	
Mitzlauken (Mixlauken, Lutkus, Zuckerwischken), <i>G.</i>	Ragnit	Ragnit	Lengwethen.	
Mixeln, Gross- (Gross-Mixten), <i>D.</i>	Gumbinnen	Gumbinnen	Judtschen.	
Mixeln, Klein- (Klein-Mixten), <i>D.</i>	Gumbinnen	Gumbinnen	Nemmersdorf.	
Mixlauken (Lutkus, Mitzlauken, Zuckerwischken), <i>G.</i>	Ragnit	Ragnit	Lengwethen.	
Mixten, Gross- (Gross-Mixeln), <i>D.</i>	Gumbinnen	Gumbinnen	Judtschen.	
Mixten, Klein- (Klein-Mixeln), <i>D.</i>	Gumbinnen	Gumbinnen	Nemmersdorf.	
Mlinicken, <i>D.</i>	Goldap	Goldap	Gurnen.	
Mlinicken, <i>Etbl.</i>	Sensburg	Sensburg	Peitschendorf.	
Mniechen, <i>D.</i>	Lötzen	Lötzen	Milken.	
Mniedzen, <i>Wdh.</i>	Lyck	Lyck	Lyck.	
Mnierziewen, <i>D.</i>	Lötzen	Rhein	Salza (Ostpr.).	
Mniowoko, <i>D.</i>	Allenstein	Allenstein	Stabigotten.	
Mniodunskan, <i>G.</i>	Sensburg	Nikolaiken	Rhein (Ostpr.).	
Mockelheim, <i>Vw.</i>	Rastenburg	Barten	Prassen.	
Moczisko, \cong <i>Glh., Abd.</i>	Neidenburg	Neidenburg	Zimnawodda.	
Moddien, <i>G.</i>	Pr. Eylau	Pr. Eylau	Uderwangen.	
Modgarben, <i>D. u. Vw.</i>	Rastenburg	Barten	Dönhofstädt.	
Moditten, <i>D., Hgr.</i>	Königsberg	Königsberg	Juditten.	
Modlainen, <i>D.</i>	Rössel	Seeburg	Siegfriedswalde.	
Modlken, <i>D.</i>	Neidenburg	Neidenburg	Neidenburg.	
Möhsen (Pakrepschen), <i>D.</i>	Ragnit	Wischwill	Trappönen.	
Mönsdorf, Gross-, <i>Wdh.</i>	Rössel	Rössel	Bergenthal.	

Namen der Ortschaften.	Kreis.	Amtsgerichts- bezirk.	Bestellungs- Postanstalt.	Berichtigungen.
Mönsdorf, Gross- u. Klein-, <i>D., Ab.</i>	Rössel	Rössel	Rössel.	
Mörken, <i>D. u. Ab.</i>	Osterode	Hohenstein	Hohenstein.	
Mörten, <i>Dm.</i>	Osterode	Osterode	Osterode (Ostpr.).	
Möwenhaken, <i>Fo.</i>	Fischhausen	Pillau	Pillau.	
Möwenhof, <i>Ab.</i>	Königsberg	Königsberg	Postnicken.	
Mogahnen, <i>D.</i>	Fischhausen	Königsberg	Grünhoff (Ostpr.).	
Mogaiten, <i>D.</i>	Fischhausen	Königsberg	Pobethen.	
Mogilno, <i>Ab.</i>	Neidenburg	Neidenburg	Neidenburg.	
Möhlen, Gross- u. Klein-, <i>D. u. Fo.</i>	Insterburg	Insterburg	Grünheide.	
Mohlgirren, <i>D.</i>	Tilsit	Tilsit	Neu - Stubbern.	
Mohrs-Ziegelei, <i>H.</i>	Insterburg	Insterburg	Insterburg.	
Mohrungen, <i>St., Wdh.</i>	Mohrungen	Mohrungen	Mohrungen.	
Moithienen (Moythienen), <i>≈ D., Rg.</i>	Ortelsburg	Ortelsburg	Kobulten.	
Mokainen, <i>D.</i>	Allenstein	Wartenburg	Wartenburg (Ostpr.).	
Mokainen, <i>Ab.</i>	Allenstein	Wartenburg	Gross - Purden.	
Molditten, <i>G.</i>	Rössel	Rössel	Bischdorf.	
Molditten, <i>Wdh.</i>	Rössel	Rössel	Bergenthal.	
Moldszcn, <i>D. u. Ab.</i>	Osterode	Osterode	Locken.	
Moldzien, <i>D.</i>	Lyck	Lyck	Lyck.	
Mollehnen, <i>Rg.</i>	Fischhausen	Königsberg	Mollehnen.	
Mollwitten, <i>D., Vw.</i>	Pr Eylau	Bartenstein	Pr. Eylau.	
Molsehnen, <i>Rg.</i>	Königsberg	Königsberg	Kuggen.	
Molthainen, <i>≈ Kd.</i>	Gerdaun	Gerdaun	Gerdaun.	
Momchnen, <i>Kd.</i>	Gerdaun	Gerdaun	Gerdaun.	
Monbrunsdorf, <i>D.</i>	Pr. Holland	Mühlhausen	Mühlhausen (Ostpr.).	
Monenzen (Monenzen, Oltunien), <i>D.</i>	Lyck	Lyck	Neuendorf (Kr. Lyck).	
Mondtken, <i>D.</i>	Allenstein	Allenstein	Jonkendorf.	
Monethen, <i>D.</i>	Johannisburg	Bialla	Baitkowen.	
Monethen, <i>D.</i>	Oletzko	Marggrabowa	Schareyken.	
Monken, <i>D.</i>	Lyck	Lyck	Neuendorf (Kr. Lyck).	
Montitten, <i>D.</i>	Heiligenbeil	Zinten	Tiefensee.	
Montwitz, <i>D.</i>	Ortelsburg	Willenberg	Montwitz.	
Moolen - Bauhof, <i>H.</i>	Memel	Memel	Memel.	
Moor - Berstus (Medzokel-Moor), <i>D.</i>	Heydekrug	Heydekrug	Palleiten.	
Moorbruch, <i>Etbl.</i>	Braunsberg	Braunsberg	Gr. Rautenberg (Bz. Königsberg).	
Moor - Medzokel (Berstus-Moor), <i>D.</i>	Heydekrug	Heydekrug	Palleiten.	
Moosbruch, <i>H.</i>	Mohrungen	Saalfeld	Maldeuten.	
Moosbude, <i>G.</i>	Königsberg	Königsberg	Königsberg (Pr.).	
Morastkrug, <i>Kr.</i>	Osterode	Osterode	Osterode (Ostpr.).	
Morathen, <i>D.</i>	Goldap	Goldap	Petrelskehmen.	
Morgen, <i>Ab.</i>	Ortelsburg	Ortelsburg	Friedrichshof (Ostpr.).	
Moritten, <i>D. u. G.</i>	Pr. Eylau	Creuzburg	Creuzburg (Ostpr.).	
Moritten, <i>D.</i>	Labiau	Labiau	Pronitten.	
Moritzblick, <i>Vw.</i>	Friedland	Friedland	Böttchersdorf.	
Moritzhof, <i>G.</i>	Rastenburg	Rastenburg	Rastenburg (Ostpr.).	
Moritzkehmen, <i>D.</i>	Tilsit	Tilsit	Tilsit.	
Moritzlauken, <i>G.</i>	Insterburg	Insterburg	Puschdorf.	

Namen der Ortschaften.	Kreis.	Amtsgerichts- bezirk.	Bestellungs- Postanstalt.	Berichtigungen.
Moritzlauken, Alt- u. Neu-, <i>D. u. Kol.</i>	Ragnit	Ragnit	Rautenberg (Bz. Gumbinnen).	
Moritzruh, <i>Vw.</i>	Neidenburg	Soldau	Grodtken (Ostpr.).	
Moritzruhe, <i>Vw.</i>	Ortelsburg	Passenheim	Mensguth.	
Moritz-Neukirch, <i>Ab.</i>	Stallupönen	Stallupönen	Szittkehmen.	
Morken, <i>Vw.</i>	Heiligenbeil	Zinten	Brandenburg (Ostpr.).	
Morluten, s. Marluten.				
Morren, <i>G.</i>	Heiligenbeil	Zinten	Perwilten.	
Mortung, <i>D.</i> , siehe Abth. II.				
Moschnitz, <i>D.</i>	Osterode	Gilgenburg	Grossgardienen.	
Mosdzehnen, <i>D.</i>	Angerburg	Angerburg	Siewen.	
Mosens, <i>Rg.</i>	Mohrunen	Saalfeld	Saalfeld (Ostpr.).	
Moskal, <i>Vw.</i>	Osterode	Osterode	Reichenau (Ostpr.).	
Moskau (Klein-Nemmersdorf), <i>G.</i>	Gumbinnen	Gumbinnen	Nemmersdorf.	
Mossehnen, <i>D.</i>	Fischhausen	Königsberg	Medenau.	
Mossycken, <i>G.</i>	Fischhausen	Fischhausen	Thierenberg.	
Mosteiten, Alt- u. Neu-, <i>D.</i>	Niederung	Kaukehmen	Joneiten.	
Mosterien, <i>Kl.</i>	Sensburg	Sensburg	Alt-Ukta.	
Mostitten, <i>D.</i>	Pr. Eylau	Dönnau	Abschwangen.	
Mostolten, <i>D.</i>	Lyck	Lyck	Baitkowen.	
Mosznen, <i>D., Abd.</i>	Oletzko	Marggrabowa	Marggrabowa.	
Moterau, <i>D.</i>	Wehlau	Tapiau	Tapiau.	
Mothalen, <i>Rg.</i> , siehe Abth. II.				
Motitten, <i>D.</i>	Mohrunen	Saalfeld	Gerswalde (Ostpr.).	
Motzischken, <i>≈ D.</i>	Ragnit	Wischwill	Nausseden.	
Motzkulnen, <i>D.</i>	Goldap	Goldap	Kassuben.	
Motzwithen, Klein-, <i>D.</i>	Niederung	Heinrichswalde	Motzwithen.	
Moulienen, Klein-, <i>G., Vw.</i>	Ragnit	Ragnit	Kraupischken. (Kr. Ragnit).	
Moythienen, <i>D.</i>	Sensburg	Sensburg	Aweyden.	
Moythienen (Moithienen), <i>≈ D., Rg.</i>	Ortelsburg	Ortelsburg	Kobulten.	
Mrosen, Gross- u. Klein-, <i>D., G.</i>	Lyck	Lyck	Lyck.	
Mrowken, <i>D.</i>	Lötzen	Rhein	Rhein (Ostpr.).	
Mucherowo, <i>Hgr.</i>	Allenstein	Allenstein	Dorothowo.	
Mucherowen, <i>D.</i>	Ortelsburg	Passenheim	Passenheim.	
Mücken, <i>Fo.</i>	Heiligenbeil	Heiligenbeil	Braunsberg (Ostpr.).	
Mücks, <i>Ab.</i>	Insterburg	Insterburg	Insterburg.	
Müggen, <i>G.</i>	Pr. Eylau	Landsberg	Worienen.	
Mühlbach, <i>G.</i>	Rastenburg	Rastenburg	Drengfurt.	
Mühlchen, <i>Vw.</i>	Mohrunen	Saalfeld	Wodgehenen.	
Mühle, Kleine, <i>M.</i>	Lyck	Lyck	Lyck.	
Mühlen, <i>Kd., Rg.</i>	Osterode	Hohenstein	Mühlen (Ostpr.).	
Mühlenfeld, <i>G.</i>	Heiligenbeil	Zinten	Lichtenfeld.	
Mühlenhof, <i>G., Ab.</i>	Königsberg	Königsberg	Königsberg (Pr.).	
Mühlenhof, <i>Vw.</i>	Heiligenbeil	Zinten	Tiefensee (Ostpr.).	
Mühleninsel, <i>Gm.</i>	Tilsit	Tilsit	Splitter.	
Mühlenkrug, <i>Vw., Kr.</i>	Gerdauen.	Gerdauen	Muldszen.	
Mühlenthal, <i>G., M.</i>	Sensburg	Sensburg	Sensburg.	
Mühlenwalde, <i>G.</i>	Heiligenbeil	Heiligenbeil	Hermisdorf. (Kr. Heiligenbeil).	
Mühlfeld, <i>Vw., M., Hgr.</i>	Fischhausen	Königsberg	Metgethen.	

Namen der Ortschaften.	Kreis.	Amtsgerichts- bezirk.	Bestellungs- Postanstalt.	Berichtigungen.
Mühlfeld, <i>M.</i>	Pr. Eylau	Bartenstein	Reddenau (Ostpr.).	
Mühlhausen, <i>St.</i>	Pr. Holland	Mühlhausen	Mühlhausen (Ostpr.).	
Mühlhausen, <i>D.</i>	Pr. Eylau	Pr Eylau	Schrombchen.	
Mühlhufen, <i>Fo.</i>	Rastenburg	Rastenburg	Korschen.	
Mühling, <i>G., Fo.</i>	Gerdaun	Gerdaun	Gerdaun.	
Mühlmeisterischken, <i>D.</i>	Niederung	Kaukehmen	Lappienen.	
Mühlwalde, Gross- u. Klein-, <i>G., D.</i>	Labiau	Labiau	Laukischken.	
Milkühen, <i>Rg.</i>	Heiligenbeil	Heiligenbeil	Wolittnick.	
Müllerischken, <i>D.</i>	Tilsit	Tilsit	Plaschken.	
Mülsen, <i>D.</i>	Fischhausen	Königsberg	Laptau.	
Münchenwalde, <i>≡ Kol.</i>	Labiau	Mehlauken	Mehlauken.	
Müngen, <i>D.</i>	Heiligenbeil	Zinten	Lichtenfeld.	
Münsterberg, <i>Kd., Bh.</i>	Heilsberg	Guttstadt	Münsterberg (Ostpr.).	
Münsterberg, Alt-, <i>D.</i>	Braunsberg	Braunsberg	Neumünsterberg (Ostpr.).	
Münsterberg, Neu-, <i>G., D.</i>	Pr. Holland	Mühlhausen	Neumünsterberg (Ostpr.).	
Muhlack, <i>D., G. u. Ab.</i>	Rastenburg.	Rastenburg	Rastenburg (Ostpr.).	
Muhlackshof, <i>Vw.</i>	Rastenburg	Rastenburg	Rastenburg (Ostpr.).	
Muldszehlen, <i>D.</i>	Darkehmen	Darkehmen	Klein-Pruschillen.	
Muldszehien, <i>≡ D.</i>	Insterburg	Insterburg	Tarputschen.	
Muldszen, <i>D.</i>	Gerdaun	Gerdaun	Muldszen.	
Mulk, <i>D.</i>	Gerdaun	Nordenburg	Kleingnie.	
Mulkischken, <i>D.</i>	Heydekrug	Heydekrug	Heydekrug.	
Mulwin, (Romanuppen), <i>D.</i>	Stallupönen	Stallupönen	Kattenau.	
Muntowen, Alt- u. Neu-, <i>D.</i>	Sensburg	Sensburg	Sensburg.	
Muntowenberg, <i>Ab.</i>	Sensburg	Sensburg	Sensburg.	
Muntowenwerder, <i>G.</i>	Sensburg	Sensburg	Sensburg.	
Muntowenwolla, <i>Etbl.</i>	Sensburg	Sensburg	Sensburg.	
Muplacken, <i>D.</i>	Wehlau	Wehlau	Gross-Schirrau.	
Murawken, <i>D.</i>	Neidenburg	Soldau	Koschlau.	
Mureningken (Warglauken), <i>D.</i>	Insterburg	Insterburg	Aulowöhnen.	
Murgischken (Murgiszken), <i>D.</i>	Goldap	Goldap	Gawaiten.	
Muschaken, <i>Kd.</i>	Neidenburg	Neidenburg	Muschaken.	
Muskau, <i>G.</i>	Wehlau	Allenburg	Allenburg.	
Mussaten (Mauschel-Michel- Dargen), <i>D.</i>	Heydekrug	Heydekrug	Kolletzischken.	
Muszeningken, <i>D.</i>	Memel	Prökuls	Aglonen.	
Muttersegen, <i>Vw.</i>	Pr. Holland	Mühlhausen	Schlöbitten.	
Myguszen, <i>G., Ab.</i>	Wehlau	Tapiau	Grünhayn(Ostpr.).	
Mylucken (Milucken), <i>D.</i>	Lyck	Lyck	Stradaunen.	
Mylussen, <i>D.</i>	Lyck	Lyck	Prostken (Ostpr.).	
Myrthenhoff, <i>G. u. Fo.</i>	Insterburg	Insterburg	Berschkallen.	
Myszken, <i>D.</i>	Johannisburg	Bialla	Drygallen.	

Namen der Ortschaften.	Kreis.	Amtsgerichts- bezirk.	Bestellungs- Postanstalt.	Berichtigungen.
N.				
Nasewitz, <i>Vw.</i>	Mohrungen	Mohrungen	Grossbestendorf.	
Nadawken, <i>Vw.</i>	Sensburg	Sensburg	Baranowen.	
Nadrau, <i>G.</i>	Fischhausen	Königsberg	Grünhoff (Ostpr.).	
Nadrau, <i>Rg., D.</i>	Osterode	Hohenstein	Waplitz.	
Näglack, <i>Rg.</i>	Mohrungen	Liebstadt	Herzogswalde (Ostpr.).	
Naggen, <i>D.</i>	Insterburg	Insterburg	Aulowöhnen.	
Nagladen, <i>D.</i>	Allenstein	Allenstein	Diétrichswalde.	
Nagurren, <i>Rg. u. Zg.</i>	Wehlau	Allenburg	Allenburg.	
Nahmegeist, \equiv <i>Rg.</i>	Pr. Holland	Pr. Holland	Schönfeld (Bz. Königsberg).	
Najettken, <i>G.</i>	Mohrungen	Saalfeld	Miswalde.	
Nalegau, <i>D. u. Ab.</i>	Wehlau	Wehlau	Taplacken.	
Nallaben, <i>D.</i>	Braunsberg	Mehlsack	Peterswalde (Ostpr.).	
Napierken, <i>D.</i>	Neidenburg	Neidenburg	Bialutten.	
Nappern, Gross-, <i>G. u. D.</i>	Osterode	Osterode	Gross- Schmückwalde.	
Nappern, <i>Kol.</i> , siehe Abth. II.				
Napratten, <i>D.</i>	Heilsberg	Heilsberg	Lauterhagen.	
Nareythen, <i>D. u. Ab.</i>	Ortelsburg	Passenheim	Passenheim.	
Nard, <i>Vw.</i>	Johannisburg	Bialla	Drygallen.	
Narienmühle, <i>M.</i>	Mohrungen	Mohrungen	Liebstadt (Ostpr.).	
Narkot-Zuotkogen (Neu-Krauleidszen), <i>Kol.</i>	Ragnit	Ragnit	Neu- Eggleningken.	
Narmund-Dautzkur (Callu- wönen), <i>D.</i>	Memel	Memel	Carlsberg.	
Narmund-Paul (Narmunten), <i>G.</i>	Memel	Memel	Deutsch- Crottingen.	
Narpgallen, <i>G.</i>	Gumbinnen	Gumbinnen	Gumbinnen.	
Narthen, <i>D.</i>	Neidenburg	Neidenburg	Jedwabno.	
Narus-Lapallen (Lapallen), <i>D.</i>	Heydekrug	Heydekrug	Szameitkehmen (Kr. Heydekrug).	
Narus-Tallut (Narus-Potrimpen. Norkaiten), <i>G.</i>	Heydekrug	Heydekrug	Norkaiten.	
Narz, <i>D.</i>	Braunsberg	Braunsberg	Frauenburg (Ostpr.).	
Narzym, <i>Kd., Ab.</i>	Neidenburg	Soldau	Narzym.	
Nasewitt, <i>Vw.</i>	Mohrungen	Mohrungen	Grossbestendorf.	
Nassawen, <i>D.</i>	Stallupönen	Stallupönen	Nassawen.	
Nassen, <i>Rg.</i>	Rössel	Bischofsburg	Bischofsburg.	
Nassengarten, <i>Ab.</i>	Königsberg	Königsberg	Königsberg (Pr.).	
Nassenreuter, <i>H.</i>	Wehlau	Wehlau	Taplacken.	
Nassenthal, <i>G.</i>	Niederung	Heinrichswalde	Heinrichswalde (Ostpr.).	
Nasteiken, <i>Vw. u. M.</i>	Osterode	Osterode	Gross- Schmückwalde.	
Nastrehnen, <i>D.</i>	Fischhausen	Fischhausen	Cumehnen.	
Natalienhof, <i>Vw.</i>	Angerburg	Angerburg	Possessern.	
Nathalienhof, <i>G.</i>	Gerdauen	Gerdauen	Gerdauen.	
Nathalwethen (Matholischken), <i>D.</i>	Pillkallen	Pillkallen	Schillehnen (Kr. Pillkallen).	
Nattatsch, Gross- u. Klein-, <i>D.</i>	Neidenburg	Neidenburg	Jedwabno.	
Nattern, <i>D.</i>	Allenstein	Allenstein	Allenstein.	
Nattkischken, \equiv <i>D.</i>	Tilsit	Tilsit	Robkojen.	

Namen der Ortschaften.	Kreis.	Amtsgerichts- bezirk.	Bestellungs- Postanstalt.	Berichtigungen.
Nauda - Baltrum - Matz (Jacken), <i>D.</i>	Memel	Memel	Dawillen.	
Naudisch - Mertin (Klein- Grabuppen), <i>D.</i>	Heydekrug	Heydekrug	Jonaten.	
Naudwarischken (Dwarischken), <i>D.</i>	Tilsit	Tilsit	Kallwen.	
Naujehnen (Nowinnen), <i>D.</i>	Goldap	Goldap	Bodschwingken.	
Naujehnen - Albrecht (Mamu), <i>D.</i>	Pillkallen	Pillkallen	Schillehnen (Kr. Pillkallen).	
Naujehnen, Gross-, <i>D.</i>	Pillkallen	Pillkallen	Willuhnen.	
Naujens - Pillkallen (Gross- Pillkallen, Skumbern), <i>D.</i>	Ragnit	Ragnit	Smailen.	
Naujeningken, <i>D.</i>	Ragnit	Ragnit	Budwethen.	
Naujeningken, <i>D.</i>	Darkehmen	Darkehmen	Darkehmen.	
Naujeningken, <i>D.</i>	Gumbinnen	Gumbinnen	Gumbinnen.	
Naujeningken, <i>D.</i>	Pillkallen	Pillkallen	Smailen.	
Naujeningken - Jodekrandt, <i>D.</i>	Heydekrug	Russ	Russ (Ostpr.).	
Naujeningken (Neuteich), <i>D.</i>	Stallupönen	Stallupönen	Baibeln.	
Naujeningken (Kruselauken, Plicklauken), <i>D.</i>	Pillkallen	Pillkallen	Schillehnen (Kr. Pillkallen).	
Naujeningken (Usztamsen), <i>D.</i>	Ragnit	Wischwill	Nausseden.	
Naujeningken - Ant, (Brandt- wethen, Brandwethen), <i>D.</i>	Ragnit	Ragnit	Budwethen.	
Naujocken (Grablauken), <i>D.</i>	Darkehmen	Darkehmen	Darkehmen.	
Naujok, Gross- u. Klein-, <i>Fo., Oföst.</i>	Labiau	Labiau	Labiau.	
Naukel, <i>Fo.</i>	Wehlau	Wehlau	Damerau (Ostpr.).	
Naukritten, <i>Vw.</i>	Friedland	Domnau	Domnau.	
Naunienen, <i>D.</i>	Pr. Eylau	Pr. Eylau	Pr. Eylau.	
Naussed - Chatoull, I. u. II. Abth., <i>D.</i>	Heydekrug	Heydekrug	Heydekrug.	
Naussed - Chatoull, III. Abth. (Pagrienen), <i>D.</i>	Heydekrug	Heydekrug	Heydekrug.	
Naussedehlen, <i>G.</i>	Ragnit	Wischwill	Nausseden.	
Nausseden, <i>G., Etbl.</i>	Heiligenbeil	Zinten	Kukehnen.	
Nausseden, <i>D. u. Fo.</i>	Ragnit	Wischwill	Nausseden.	
Nausseden - Jacob, <i>D.</i>	Memel	Memel	Dawillen.	
Nausseden, <i>D.</i>	Stallupönen	Stallupönen	Eydtkuhnen.	
Nausseden, <i>D. u. G.</i>	Insterburg	Insterburg	Karalene.	
Nausseden, <i>Fo.</i>	Heydekrug	Russ	Ackmenischken.	
Nausseden, <i>≡ D.</i>	Tilsit	Tilsit	Kallwen.	
Nausseden (Balischken), <i>D.</i>	Ragnit	Wischwill	Nausseden.	
Nausseden, Bäuerlich, <i>D.</i>	Ragnit	Wischwill	Nausseden.	
Nausseden, Erbfrei, <i>D.</i>	Ragnit	Wischwill	Nausseden.	
Nausseden, <i>Vw.</i>	Ragnit	Wischwill	Nausseden.	
Nausseden - Löbardt, <i>D.</i>	Memel	Memel	Laugallen.	
Nausseden - Matz (Matz - Hans- Sanden), <i>D.</i>	Heydekrug	Russ	Ackmenischken.	
Nausseden - Paul (Paul- Mäding), <i>D.</i>	Heydekrug	Russ	Ackmenischken.	
Nausseden - Schäferei, <i>D.</i>	Ragnit	Wischwill	Nausseden.	
Nausseden, <i>D.</i>	Niederung	Kaukehmen	Joneiten.	
Nauten, <i>Rg.</i>	Pr. Holland	Pr. Holland	Göttchendorf (Kr. Pr. Holland).	
Nautzau (Nautzau), <i>Vw.</i>	Fischhausen	Königsberg	Grünhoff (Ostpr.).	
Nautzken, <i>D., Bh.</i>	Labiau	Labiau	Nautzken.	
Nautzwinkel, <i>D.</i>	Fischhausen	Königsberg	Metgethen.	
Nautzau (Nautzau), <i>Vw.</i>	Fischhausen	Königsberg	Grünhoff (Ostpr.).	
Navigationsschule, <i>H.</i>	Memel	Memel	Memel.	
Neblich, <i>D.</i>	Sensburg	Sensburg	Sorquitten.	

Namen der Ortschaften.	Kreis.	Amtsgerichts- bezirk.	Bestellungs- Postanstalt.	Berichtigungen.
Nebothkemen (Klein- Uszballen), <i>Fo.</i>	Pillkallen	Pillkallen	Uszballen.	
Nectainen, <i>D.</i>	Pr. Holland	Liebstadt	Tüngen.	
Neeberg, <i>D.</i>	Sensburg	Sensburg	Sorquitten.	
Needau, <i>D.</i>	Labiau	Labiau	Labiau.	
Nehmen, Gross- u. Klein-, <i>Vw.</i>	Mohrungen	Saalfeld	Saalfeld (Ostpr.).	
Nehm's Abbau, <i>Ab.</i>	Insterburg	Insterburg	Insterburg.	
Nehne, <i>D., Vw.</i>	Wehlau	Wehlau	Parnehen.	
Neidenburg, <i>St., Schl., G.</i>	Neidenburg	Neidenburg	Neidenburg.	
Neidenburg Stadtwald, <i>Fo.</i>	Neidenburg	Neidenburg	Neidenburg.	
Neidtkem, <i>D.</i>	Königsberg	Königsberg	Neuhausen (Ostpr.).	
Nekiehnen, <i>D.</i>	Wehlau	Wehlau	Wehlau.	
Nelamischken, <i>D.</i>	Tilsit	Tilsit	Szameitkehmen (Kr. Tilsit).	
Nemmersdorf, <i>G. u. D.</i>	Gumbinnen	Gumbinnen	Nemmersdorf.	
Nemmersdorf, Klein- (Moskau), <i>G.</i>	Gumbinnen	Gumbinnen	Nemmersdorf.	
Nemonje, <i>Vw.</i>	Ragnit	Ragnit	Nettschunen.	
Nemonien, <i>D.</i>	Labiau	Labiau	Nemonien.	
Nemonien, <i>Oföst.</i>	Labiau	Mehlauken	Petricken.	
Nemritten, <i>D.</i>	Heiligenbeil	Zinten	Kukehnen.	
Nemsdorf, <i>Ab.</i>	Insterburg	Insterburg	Insterburg.	
Nendrimen, <i>Vw., Fo.</i>	Insterburg	Insterburg	Bokellen.	
Nepleck, <i>Ab.</i>	Fischhausen	Fischhausen	Germau.	
Neplecken, <i>D. u. Fo.</i>	Fischhausen	Fischhausen	Bludau.	
Neppertlauken, <i>D.</i>	Tilsit	Tilsit	Willkischken.	
Nerfken, <i>Rg.</i>	Pr. Eylau	Landsberg	Petershagen.	
Nerwig, <i>D. u. Fo.</i>	Allenstein	Wartenburg	Gross-Rauschken.	
Nesselbeck <i>G., Zg., Chh., Bh.</i>	Königsberg	Königsberg	Quednau.	
Nestonkehmen, <i>D.</i>	Gumbinnen	Gumbinnen	Walterkehmen.	
Nestonwethen (Stonwethen), <i>D.</i>	Ragnit	Ragnit	Budwethen.	
Nettinen, <i>G. u. Fo.</i>	Insterburg	Insterburg	Georgenburg (Ostpr.).	
Nettschunen (Netzunen), <i>D.</i>	Ragnit	Ragnit	Nettschunen.	
Nettschunen (Aszmieszken, Hoch-Szagmanten), <i>G.</i>	Ragnit	Wischwill	Nausseden.	
Neu - Abschruten, <i>D.</i>	Labiau	Mehlauken	Mehlauken.	
Neu - Abschwangen, <i>G.</i>	Pr. Eylau	Domnau	Abschwangen.	
Neu - Adamsheide, <i>Vw.</i>	Fischhausen	Königsberg	Grünhoff (Ostpr.).	
Neu - Amerika, <i>Kr.</i>	Neidenburg	Soldau	Soldau (Ostpr.).	
Neu - Argeningken, <i>D.</i>	Tilsit	Tilsit	Neu- Argeningken.	
Neu - Assmanns, <i>D.</i>	Friedland	Bartenstein	Schönbruch.	
Neu - Astrawischken, <i>Rg.</i>	Gerdauen	Gerdauen	Bokellen.	
Neu - Augstutschen, <i>Fo.</i>	Pillkallen	Pillkallen	Lasdinehen.	
Neu - Bärwalde, <i>D.</i>	Labiau	Labiau	Goldbach (Ostpr.).	
Neu - Bagdohnen, <i>Fo.</i>	Pillkallen	Pillkallen	Lasdehen.	
Neu - Bagnowen, <i>D.</i>	Sensburg	Sensburg	Sensburg.	
Neu - Bahnau, <i>D.</i>	Heiligenbeil	Heiligenbeil	Heiligenbeil.	
Neu - Bajohren, <i>B.</i>	Gerdauen	Nordenburg	Nordenburg.	
Neu - Ballupönen (Neu- Gaidzen), <i>D.</i>	Darkehmen	Darkehmen	Szabienen.	
Neu - Bartelsdorf, <i>Kd.</i>	Allenstein	Allenstein	Wuttrienen.	
Neu - Bartkamm, <i>G.</i>	Elbing	Elbing	Güldenboden.	
Neuberg, <i>D.</i>	Insterburg	Insterburg	Jodlauken.	
Neu - Bertung, <i>Vw.</i>	Allenstein	Allenstein	Allenstein.	
Neu - Bestendorf, <i>D., G.</i>	Mohrungen	Mohrungen	Grossbestendorf.	
Neu - Beynähnen (Heyster- bruch), <i>D.</i>	Darkehmen	Darkehmen	Kunigehlen.	

Namen der Ortschaften.	Kreis.	Amtsgerichts- bezirk.	Bestellungs- Postanstalt.	Berichtigungen.
Neu - Bodschingken, <i>D.</i>	Goldap	Goldap	Bodschingken.	
Neu - Bogdahnen, <i>D.</i>	Niederung	Heinrichswalde	Sköpen.	
Neu - Bolitten, <i>G.</i>	Mohrungen	Liebstadt	Liebstadt (Ostpr.).	
Neu - Borowen, <i>D.</i>	Neidenburg	Neidenburg	Jedwabno.	
Neu - Borschenen, <i>D.</i>	Rastenburg	Barten	Dönhofstädt.	
Neubruich, <i>Kol.</i>	Labiau	Mehlauken	Lauknen.	
Neubrück, <i>G.</i>	Sensburg	Nikolaiken	Alt - Ukta.	
Neu - Budupöhnen, <i>G.</i>	Stallupönen	Stallupönen	Trakehnen (Bhf.).	
Neu - Budwethen, <i>D.</i>	Niederung	Skaisgirren	Skaisgirren.	
Neu - Buttischken, <i>D.</i>	Niederung	Heinrichswalde	Motzwethen.	
Neu - Buttkuhnen, <i>D.</i>	Goldap	Goldap	Goldap.	
Neu - Campenau, <i>D.</i>	Pr. Holland	Pr. Holland	Reichenbach	
Neuchatel, <i>Ab.</i>	Rössel	Bischofsburg	Bischofsburg.	
Neu - Christiankehmen, <i>Vw.</i>	Darkehmen	Darkehmen	Szabienen.	
Neu - Colbnicken, <i>Vw.</i>	Königsberg	Königsberg	Seepothen.	
Neu - Czayken, <i>D.</i>	Ortelsburg	Ortelsburg	Friedrichsfelde	
Neu - Damerau, <i>D.</i>	Heiligenbeil	Heiligenbeil	Braunsberg	
Neudamm, <i>G., Fort</i>	Königsberg	Königsberg	(Ostpr.).	
Neu - Dekinten (Schnurze), <i>D.</i>	Tilsit	Tilsit	Neuhausen	
Neu - Descherin (Neu-Deschrin), <i>D.</i>	Niederung	Heinrichswalde	(Ostpr.).	
Neu - Diewens, <i>Eibl.</i>	Fischhausen	Königsberg	Jonkugeleit.	
Neudins, \approx <i>D.</i>	Rössel	Bischofsburg	Heinrichswalde	
Neu - Dittauen, <i>D.</i>	Memel	Memel	(Ostpr.).	
Neu - Dlottowken, <i>D.</i>	Ortelsburg	Ortelsburg	Pobethen.	
Neu - Dollstädt, <i>D.</i>	Pr. Holland	Pr. Holland	Bischofsburg.	
Neu - Domharthenen, <i>D.</i>	Labiau	Mehlauken	Dittauen.	
Neudorf, <i>D.</i>	Neidenburg	Soldau	Lipowitz.	
Neudorf, <i>Kol.</i>	Osterode	Hohenstein	Aldollstädt.	
Neudorf, <i>Kol.</i>	Pillkallen	Pillkallen	Popelken.	
Neudorf, <i>D.</i>	Ragnit	Ragnit	Gilgenburg.	
Neu - Dowieden (Neu-Stumbrakehmen), <i>D.</i>	Darkehmen	Darkehmen	Mühen (Ostpr.).	
Neu - Drausenau, <i>Vw.</i>	Pr. Holland	Pr. Holland	Rudszen.	
Neu - Drosden (Drosten), <i>Vw.</i>	Labiau	Labiau	Smailen.	
Neu - Drutschlauken, <i>G.</i>	Insterburg	Insterburg	Szabienen.	
Neu - Drygallen, <i>G.</i>	Johannisburg	Biälla	Hirschfeld	
Neue - Bleiche, <i>Eibl.</i>	Königsberg	Königsberg	(Ostpr.).	
Neu - Eggleningken (Klein-Eggleningken, Schunken), <i>D.</i>	Ragnit	Ragnit	Pronitten.	
Neu - Eichhorn, <i>D.</i>	Insterburg	Insterburg	Kruschinnen.	
Neuendorf, <i>Ab.</i>	Königsberg	Königsberg	Drygallen.	
Neuendorf, <i>Vw.</i>	Fischhausen	Fischhausen	Königsberg (Pr.).	
Neuendorf, \approx <i>D.</i>	Gerdauen	Gerdauen	Neu-	
Neuendorf, <i>D.</i>	Oletzko	Marggrabowa	Eggleningken.	
Neuendorf, \approx <i>D.</i>	Heilsberg	Guttstadt	Aulowöhnen.	
Neuendorf, <i>D.</i>	Heilsberg	Heilsberg	Nautzken.	
Neuendorf, \approx <i>D.</i>	Insterburg	Insterburg	Fischhausen.	
Neuendorf, <i>G.</i>	Königsberg	Königsberg	Gerdauen.	
Neuendorf, <i>D., Dm., M.</i>	Lyck	Lyck	Neuendorf	
Neuendorf, <i>Kol.</i>	Labiau	Mehlauken	(Bz. Gumbinnen).	
			Guttstadt.	
			Petershagen	
			(Ostpr.).	
			Insterburg.	
			Königsberg (Pr.).	
			Neuendorf	
			(Kr. Lyck).	
			Mehlauken.	

Namen der Ortschaften.	Kreis.	Amtsgerichts- bezirk.	Bestellungs- Postanstalt.	Berichtigungen.
Neuendorf, <i>D.</i>	Niederung	Heinrichswalde	Sköpen.	
Neuendorf, <i>D.</i> u. <i>Fo.</i>	Pr. Eylau	Landsberg	Worienen.	
Neuendorf, <i>D.</i>	Pr. Holland	Pr. Holland	Neuendorf- Friedheim.	
Neuendorf, Gross- u. Klein-, <i>D.</i> u. <i>Ab.</i>	Rastenburg	Rastenburg	Rastenburg (Ostpr.)	
Neuendorf (Chmilewen), <i>G.</i>	Johannisburg	Arys	Dombrowken (Bz. Gumbinnen).	
Neuendorf, <i>Vw.</i>	Friedland	Schippenbeil	Gr. Schwansfeld.	
Neuendorf, <i>D.</i> , <i>G.</i> , <i>Ab.</i>	Wehlau	Tapiau	Tapiau.	
Neuendorf, <i>D.</i>	Königsberg	Königsberg	Neuendorf (Bz. Königsberg, Pr.).	
Neuendorf, Neuhof-, <i>G.</i>	Ragnit	Ragnit	Szillen.	
Neuendorfsböfchen, <i>Ab.</i>	Königsberg	Königsberg	Nautzken.	
Neuendorfshof, <i>G.</i>	Gerdaunen	Gerdaunen	Gerdaunen.	
Neu-Eszergallen, <i>D.</i>	Darkehmen	Darkehmen	Launingken.	
Neufeld, <i>Vw.</i>	Braunsberg	Braunsberg	Frauenburg (Ostpr.).	
Neufelde, <i>D.</i>	Niederung	Heinrichswalde	Gr. Friedrichsdorf (Ostpr.).	
Neufelde, <i>Vw.</i>	Memel	Memel	Laugallen.	
Neufelde, <i>Kol.</i>	Insterburg	Insterburg	Saalaus.	
Neufitte, <i>D.</i>	Königsberg	Königsberg	Powunden.	
Neu-Freudenthal (Bod- schwinken) = <i>D.</i>	Angerburg	Angerburg	Siewen.	
Neufrischingskrug, <i>H.</i>	Königsberg	Königsberg	Gutenfeld.	
Neufrost, <i>D.</i>	Niederung	Heinrichswalde	Neufrost.	
Neu-Gaidszen (Ballupöhhnen), <i>D.</i>	Darkehmen	Darkehmen	Szabienen.	
Neu-Galbuhnen, <i>Vw.</i>	Rastenburg	Rastenburg	Rastenburg (Ostpr.).	
Neu-Garschen, <i>D.</i>	Heilsberg	Guttstadt	Gr. Buchwalde.	
Neu-Gehland, <i>D.</i>	Sensburg	Sensburg	Sorquitten.	
Neu-Gensken, <i>Theerbrennerei</i>	Osterode	Osterode	Alt-Jablanken.	
Neu-Gertlauken, <i>Fo.</i>	Labiau	Labiau	Gertlauken.	
Neu-Gilge, <i>Fo.</i>	Tapiau	Labiau	Nemonien.	
Neu-Ginnischken, <i>D.</i>	Niederung	Kaukehmen	Ginnischken.	
Neu-Gisöwen, <i>Fo.</i>	Ortelsburg	Ortelsburg	Ortelsburg.	
Neu-Grabowen, <i>G.</i>	Sensburg	Sensburg	Sensburg.	
Neugrün, <i>G.</i>	Insterburg	Insterburg	Neunischken.	
Neu-Gründamm, <i>D.</i>	Niederung	Skaisgirren	Skaisgirren.	
Neu-Grünheide, <i>Kol.</i>	Ragnit	Ragnit	Schillkojen.	
Neu-Guddehlen(Neu-Gudehlen), <i>Etbl.</i>	Insterburg	Insterburg	Jodlauken.	
Neu-Gudehlen(Neu-Guddehlen), <i>Etbl.</i>	Insterburg	Insterburg	Jodlauken.	
Neu-Gudgallen, <i>Vw.</i>	Ragnit	Ragnit	Ragnit.	
Neu-Gudwallen, <i>D.</i>	Darkehmen	Darkehmen	Kunigehlen.	
Neu-Guja, <i>D.</i>	Angerburg	Angerburg	Engelstein.	
Neu-Gurren, <i>D.</i>	Angerburg	Angerburg	Perlsvalde.	
Neugut, <i>G.</i>	Insterburg	Insterburg	Berschkallen.	
Neuguth, <i>G.</i>	Pr. Holland	Pr. Holland	Hirschfeld (Ostpr.).	
Neuguth, <i>Vw.</i>	Osterode	Osterode	Osterode (Ostpr.).	
Neu-Haarszen, <i>D.</i>	Angerburg	Angerburg	Possessern.	
Neuhäuser, <i>G.</i> , <i>Bd.</i> , <i>Bh.</i>	Fischhausen	Fischhausen	Neuhäuser.	
Neuhausen, <i>H.</i>	Goldap	Goldap	Dubeningken.	
Neuhausen, <i>G.</i>	Insterburg	Insterburg	Tarputschen.	
Neuhausen, <i>D.</i> , <i>Rg.</i> , <i>M.</i> , <i>Bh.</i>	Königsberg	Königsberg	Neuhausen (Ostpr.).	

Namen der Ortschaften.	Kreis.	Amtsgerichtsbezirk.	Bestellungs-Postanstalt.	Berichtigungen.
Neu-Heidendorf, <i>Kol.</i>	Labiau	Labiau	Nemonien.	
Neu-Heidlauken, <i>Kol.</i>	Labiau	Mehlauken	Petricken.	
Neu-Heiligenwalde, <i>Ab.</i>	Königsberg	Königsberg	Heiligenwalde.	
Neu-Herrmannlöden, <i>Etbl.</i>	Heydekrug	Heydekrug	Heydekrug.	
Neuhöhe, <i>Vw.</i>	Gerdaunen	Nordenburg	Grosskarpowen.	
Neuhof, <i>Vw.</i>	Braunsberg	Braunsberg	Frauenburg (Ostpr.).	
Neuhof (Momehnen), <i>Rg.</i>	Gerdaunen	Gerdaunen	Skandau.	
Neuhof, \cong <i>Dm., D.</i>	Heilsberg	Heilsberg	Heilsberg.	
Neuhof, <i>D.</i>	Neidenburg	Neidenburg	Neuhof (Ostpr.).	
Neuhof, <i>Vw.</i>	Gerdaunen	Gerdaunen	Georgenfelde.	
Neuhof, <i>Vw.</i>	Darkehmen	Darkehmen	Tarputschen.	
Neuhof, <i>G.</i>	Johannisburg	Nikolaiken	Schimonken.	
Neuhof, <i>G. u. D.</i>	Niederung	Kaukehmen	Kaukehmen.	
Neuhof, <i>D.</i>	Königsberg	Königsberg	Gross-Raum.	
Neuhof, <i>Vw.</i>	Pr. Eylau	Landsberg	Landsberg (Ostpr.).	
Neuhof, <i>D.</i>	Königsberg	Königsberg	Königsberg (Pr.).	
Neuhof, <i>Ab.</i>	Labiau	Labiau	Labiau.	
Neuhof, <i>G.</i>	Pillkallen	Pillkallen	Schillehnen (Kr. Pillkallen).	
Neuhof, <i>D.</i>	Memel	Memel	Memel.	
Neuhof, <i>G.</i>	Mohrungen	Mohrungen	Mohrungen.	
Neuhof, <i>G.</i>	Lötzen	Lötzen	Alt-Krzywen.	
Neuhof, <i>G. u. M.</i>	Ragnit	Ragnit	Ragnit.	
Neuhof, <i>G.</i>	Wehlau	Tapiau	Tapiau.	
Neuhof, <i>D.</i>	Braunsberg	Wormditt	Wormditt.	
Neuhof-Buylien, <i>Vw.</i>	Gumbinnen	Gumbinnen	Buylien.	
Neuhof-Didlacken, <i>G.</i>	Insterburg	Insterburg	Carlswalde.	
Neuhof, Gross-, Klein-, <i>D., G., Ab.</i>	Rastenburg	Rastenburg	Rastenburg (Ostpr.).	
Neuhof, Gross- u. Klein-, <i>D.</i>	Ragnit	Ragnit	Szillen.	
Neuhof-Gross-Warningken, <i>Vw.</i>	Pillkallen	Pillkallen	Dagutschen.	
Neuhof-Grüneiten, <i>G.</i>	Ragnit	Ragnit	Szillen.	
Neuhof-Hohenberg, <i>G.</i>	Ragnit	Ragnit	Szillen.	
Neuhof-Kassigkehmen, <i>Vw.</i>	Ragnit	Wischwill	Usztillen.	
Neuhof, Klein-, <i>Vw.</i>	Ragnit	Ragnit	Ragnit.	
Neuhof-Lasdehnen, <i>G.</i>	Pillkallen	Pillkallen	Lasdehnen.	
Neuhof-Momehnen, <i>Rg.</i>	Gerdaunen	Gerdaunen	Skandau.	
Neuhof-Neueudorf, <i>G.</i>	Ragnit	Ragnit	Szillen.	
Neuhof-Ragnit, <i>Remonte-Depot</i>	Ragnit	Ragnit	Ragnit.	
Neuhof-Ribbinnen, <i>G.</i>	Gumbinnen	Gumbinnen	Walterkehmen.	
Neuhof-Sziebirben, <i>Ab.</i>	Ragnit	Ragnit	Szillen.	
Neuhof-Wusterwitz, <i>Vw.</i>	Gumbinnen	Gumbinnen	Buylien.	
Neu-Holland, <i>Vw. u. D.</i>	Labiau	Labiau	Laukischken.	
Neu-Jablonken, <i>D.</i>	Osterode	Osterode	Alt-Jablonken.	
Neu-Jägerischken, <i>D.</i>	Tilsit	Tilsit	Kallwen.	
Neu-Jäglack, <i>Vw.</i>	Rastenburg	Barten	Drengfurt.	
Neu-Jäskendorf, <i>Vw.</i>	Mohrungen	Saalfeld	Jäskendorf.	
Neu-Jecksterken, <i>G.</i>	Tilsit	Tilsit	Pogegen.	
Neu-Jerutten, <i>D.</i>	Ortelsburg	Ortelsburg	Schwentainen (Bz. Königsberg).	
Neu-Jodringkehmen, <i>D.</i>	Stallupönen	Stallupönen	Eydtkuhnen.	
Neu-Ilischken, \cong <i>D.</i>	Wehlau	Wehlau	Taplacken.	
Neu-Jucha, <i>D.</i>	Lyck	Lyck	Jucha (Ostpr.).	
Neu-Kahl, <i>Fo.</i>	Neidenburg	Neidenburg	Wuttrienen.	
Neu-Kaletka, <i>D.</i>	Allenstein	Allenstein	Wuttrienen.	
Neu-Kamswieken, <i>G.</i>	Insterburg	Insterburg	Kraupischkehmen (Kr. Insterburg).	
Neu-Karklienen, <i>D.</i>	Labiau	Mehlauken	Mehlauken.	

Namen der Ortschaften.	Kreis.	Amtsgerichts- bezirk.	Bestellungs- Postanstalt.	Berichtigungen.
Neu-Kartzewischken (Neu-Kartzewischken), <i>G.</i>	Tilsit	Tilsit	Uszpelken.	
Neu-Kattenau (Milchbude), <i>G.</i>	Stallupönen	Stallupönen	Kattenau.	
Neu-Katzkeim, <i>D.</i>	Fischhausen	Fischhausen	Heiligencreutz (Ostpr.).	
Neu-Kawohlen, <i>D.</i>	Tilsit	Tilsit	Jonkugeleit.	
Neu-Kelbouken, <i>D.</i>	Sensburg	Sensburg	Babienten.	
Neu-Kelken, <i>D.</i>	Mohrungen	Mohrungen	Grossbestendorf.	
Neuken, <i>Rg.</i>	Pr. Eylau	Pr. Eylau	Pr. Eylau.	
Neu-Kermuschieneu, <i>D.</i>	Darkchmen	Darkchmen	Szabiienen.	
Neu-Keykuth, <i>D.</i>	Ortelsburg	Ortelsburg	Jablonken.	
Neu-Kingitten, <i>Vw.</i>	Königsberg	Königsberg	Postnicken.	
Neukirch, <i>Mfl.</i>	Niederung	Heinrichswalde	Neukirch (Ostpr.).	
Neukirch-Moritz, <i>Ab.</i>	Stallupönen	Stallupönen	Szitkehmen.	
Neu-Kirsnabeck, <i>Abd.</i>	Labiau	Labiau	Laukischken.	
Neu-Kischen, <i>D.</i>	Niederung	Skaisgirren	Skaisgirren.	
Neu-Klingenberg, <i>Rg., D.</i>	Friedland	Schuppenbeil	Klingenberg (Ostpr.).	
Neu-Kockendorf, <i>D.</i>	Allenstein	Allenstein	Neukockendorf.	
Neu-Kossewen, <i>G.</i>	Sensburg	Sensburg	Barranowen.	
Neu-Kraphausen, <i>Vw.</i>	Pr. Eylau	Bartenstein	Reddenau (Ostpr.).	
Neu-Krauleidszen (Narkot-Zuotkogen), <i>Kd.</i>	Ragnit	Ragnit	Neu- Eggeningken.	
Neu-Kriplauken (Weidlauken), <i>D.</i>	Niederung	Skaisgirren	Skaisgirren.	
Neu-Krönau, <i>D.</i>	Pr. Holland	Pr. Holland	Grünhagen.	
Neukrug, <i>Etbl.</i>	Königsberg	Königsberg	Kalgen.	
Neukrug, <i>Etbl.</i>	Königsberg	Königsberg	Königsberg (Pr.).	
Neukrug, <i>G.</i>	Pr. Eylau	Landsberg	Albrechtsdorf (Ostpr.).	
Neukuhren, <i>Bd., D.</i>	Fischhausen	Fischhausen	Neukuhren.	
Neu-Kussfeld, <i>G.</i>	Pr. Holland	Pr. Holland	Hirschfeld (Ostpr.).	
Neu-Kuttüren, <i>D.</i>	Tilsit	Tilsit	Robkojen.	
Neu-Lappienen, \approx <i>D.</i>	Niederung	Kaukehmen	Lappienen.	
Neu-Lappöhnen, <i>G.</i>	Insterburg	Insterburg	Aulowöhnen.	
Neu-Lasdehnen, <i>Kol.</i>	Insterburg	Insterburg	Berschkallen.	
Neu-Lauggallen (Neu-Skardupönen), \approx <i>D.</i>	Pillkallen	Pillkallen	Tulpeningken.	
Neu-Legden, <i>D.</i>	Heiligenbeil	Zinten	Zinten.	
Neu-Lenkonischken, <i>G.</i>	Tilsit	Tilsit	Neu- Argeningken.	
Neu-Lenkutschen, <i>D.</i>	Insterburg	Insterburg	Bokellen.	
Neu-Lepkoyen (Neu-Löbkoyen), <i>Fo.</i>	Wehlau	Wehlau	Gross-Schirrau.	
Neu-Löbegallen, <i>G.</i>	Pillkallen	Pillkallen	Schorellen.	
Neu-Lindenau, <i>D.</i>	Königsberg	Königsberg	Grosslindenau.	
Neu-Löwenthal, \approx <i>Kol.</i>	Labiau	Mehlauken	Mehlauken.	
Neu-Loyen, <i>D.</i>	Goldap	Goldap	Dubeningken.	
Neu-Lubönen, <i>D. u. Oföst.</i>	Ragnit	Wischwill	Schillehnen an der Memel.	
Neu-Lustig, <i>Fo.</i>	Rössel	Bischofsburg	Bredinken.	
Neumansrub, <i>G.</i>	Mohrungen	Mohrungen	Horn (Ostpr.).	
Neumark, <i>Kd.</i>	Pr. Holland	Mühlhausen	Neumark (Ostpr.).	
Neu-Marxöwen, <i>D.</i>	Ortelsburg	Ortelsburg	Kleinjerutten.	
Neu-Maygunischken (Sipplieshof), <i>Etbl.</i>	Gumbinnen	Gumbinnen	Walterkehmen.	
Neu-Maygunischken (Hoffmannshof, Rittersfelde), <i>D.</i>	Gumbinnen	Gumbinnen	Walterkehmen.	

Namen der Ortschaften.	Kreis.	Amtsgerichts- bezirk.	Bestellungs- Postanstalt.	Berichtigungen.
Neumeilen, <i>D.</i>	Tilsit	Tilsit	Langszargen.	
Neu-Menzels, <i>D.</i>	Mohrungen	Liebstadt	Herzogswalde (Ostpr.).	
Neu-Mertinsdorf, <i>D.</i>	Allenstein	Wartenburg	Bischofsburg.	
Neu-Mikehnen, <i>Kol.</i>	Ragnit	Ragnit	Neu- Eggleningken.	
Neumorgen, <i>Ab.</i>	Mohrungen	Mohrungen	Mohrungen.	
Neu-Moritzlauken, <i>Kol.</i>	Ragnit	Ragnit	Rautenberg (Bz. Gumbinnen).	
Neu-Mosteiten, <i>D.</i>	Niederung	Kaukehmen	Joneiten.	
Neumühl, <i>M.</i>	Rastenburg	Rastenburg	Rastenburg (Ostpr.).	
Neumühl, <i>Wssm., Ww.,</i> siehe Abth. II.				
Neumühl (Nowy-Mlin), <i>G. u. M.</i>	Oletzko	Marggrabowa	Wielitzken.	
Neumühl (Neumühle), <i>M.</i>	Ragnit	Wischwill	Nausseden.	
Neumühl, Klein-, <i>Rg., Vw.</i>	Wehlau	Allenburg	Allenburg.	
Neumühl, <i>Wssm.</i>	Allenstein	Allenstein	Windrken.	
Neumühle, <i>M.</i>	Osterode	Hohenstein	Grieslienen.	
Neumühle (Neumühl), <i>M.</i>	Ragnit	Wischwill	Nausseden.	
Neumühle - Lötzen (Rafalken), <i>G.</i>	Lötzen	Lötzen	Lötzen.	
Neu-Münsterberg, <i>G. u. D.</i>	Pr. Holland	Mühlhausen	Neumünsterberg (Ostpr.).	
Neu-Muntowen, <i>D.</i>	Sensburg	Sensburg	Sensburg.	
Neu-Nickeldorf, <i>Fo.</i>	Wehlau	Wehlau	Grünhayn (Ostpr.).	
Neunischken, <i>D.</i>	Insterburg	Insterburg	Neunischken.	
Neu-Norweischen, <i>D.</i>	Niederung	Kaukehmen	Lappienen.	
Neu-Nowischken <i>Vw.</i>	Pillkallen	Pillkallen	Schillehnen (Kr. Pillkallen).	
Neu-Ogrodtken, <i>Ab.</i>	Lyck	Lyck	Skomatzko.	
Neu-Olschöwen, <i>G.</i>	Sensburg	Nikolaiken	Dombrowken (Bz. Gumbinnen).	
Neu-Ort (Neuorth), <i>Etbl.</i>	Sensburg	Sensburg	Alt-Kossewen.	
Neu-Palwlaiken, <i>Ab.</i>	Labiau	Mehlauken	Mehlauken.	
Neu-Park, <i>D.</i>	Pr. Eylau	Creuzburg	Creuzburg (Ostpr.).	
Neu-Parleesen, <i>Vw.</i>	Ortelsburg	Ortelsburg	Bischofsburg.	
Neu-Passarge, \cong <i>D.</i>	Braunsberg	Braunsberg	Braunsberg (Ostpr.).	
Neu-Pathaunen, <i>G.</i>	Allenstein	Wartenburg	Gross-Purden.	
Neu-Patricken, <i>G.</i>	Allenstein	Allenstein	Gross-Kleeberg.	
Neu-Pellkawen, <i>Etbl.</i>	Goldap	Goldap	Szittkehmen.	
Neu-Perlsvalde (Perlen), <i>D.</i>	Angerburg	Angerburg	Perlsvalde.	
Neu-Perwissau, <i>Vw.</i>	Königsberg	Königsberg	Postnicken.	
Neu-Plattupönen, <i>D.</i>	Labiau	Mehlauken	Mehlauken.	
Neu-Posmahlen, <i>D.</i>	Pr. Eylau	Pr. Eylau	Schrombehnen.	
Neu-Powayen, <i>Vw.</i>	Friedland	Domnau	Domnau.	
Neu-Powunden, \cong <i>G.</i>	Pr. Holland	Pr. Holland	Altdollstädt.	
Neu-Prawdowen, <i>G.</i>	Sensburg	Nikolaiken	Nikolaiken (Ostpr.).	
Neu-Pregelkrug, <i>H.</i>	Königsberg	Königsberg	Königsberg (Pr.).	
Neu-Preussen (Prussellen), <i>D.</i>	Tilsit	Tilsit	Pogegen.	
Neu-Proberg, <i>D.</i>	Sensburg	Sensburg	Alt-Kossewen.	
Neu-Przykopp, <i>D.</i>	Allenstein	Allenstein	Wuttrienen.	
Neu-Pustlauken, <i>D.</i>	Labiau	Labiau	Labiau.	

Namen der Ortschaften.	Kreis.	Amtsgerichts- bezirk.	Bestellungs- Postanstalt.	Berichtigungen.
Neu-Ragaischen (Neu-Rogaischen), <i>D.</i>	Darkehmen	Darkehmen	Ballethen.	
Neu-Ramten, <i>G.</i>	Osterode	Osterode	Locken.	
Neu-Ramuk, <i>Oföst.</i>	Allenstein	Allenstein	Wuttrienen.	
Neu-Retzken, <i>D.</i>	Oletzko	Marggrabowa	Marggrabowa.	
Neu-Reuschendorf, <i>Vw.</i>	Sensburg	Sensburg	Rudwangen.	
Neu-Rinau, <i>Vw.</i>	Königsberg	Königsberg	Nautzken.	
Neu-Rinderort, <i>Fd.</i>	Labiau	Labiau	Labiau.	
Neurode, <i>Vw.</i>	Allenstein	Wartenburg	Wartenburg (Ostpr.).	
Neu-Rogaischen (Neu-Ragaischen), <i>D.</i>	Darkehmen	Darkehmen	Ballethen.	
Neu-Rosenthal, \cong <i>D. u. Ab.</i>	Rastenburg	Rastenburg	Rastenburg (Ostpr.).	
Neu-Rudowken, <i>D.</i>	Sensburg	Nikolaiken	Schimonken.	
Neu-Rudszen, <i>D.</i>	Pillkallen	Pillkallen	Rudszen.	
Neu-Rugull, <i>Ab.</i>	Heydekrug	Heydekrug	Minge.	
Neusaasz, <i>Etbl.</i>	Oletzko	Marggrabowa	Rogommen.	
Neu-Sadlucken, <i>G.</i>	Braunsberg	Braunsberg	Gr. Rautenberg (Ostpr.).	
Neusass, <i>Ab.</i>	Osterode	Hohenstein	Stabigotten.	
Neusass-Bendig (Chatoull-Bendig), <i>D.</i>	Heydekrug	Heydekrug	Jugnaten.	
Neusasserei, I u. II, <i>G.</i>	Wehlau	Allenburg	Allenburg.	
Neusass-Gritzas (Chatoull-Gritzas, Chatoull-Höler, II. Abthl.), <i>D.</i>	Heydekrug	Heydekrug	Paszieszen.	
Neusass-Kämmen, <i>Fd.</i>	Mohrungen	Saalfeld	Saalfeld (Ostpr.).	
Neusass-Scheer (Chatoull-Scheer, Kallwen), <i>D.</i>	Heydekrug	Heydekrug	Jugnaten.	
Neusass-Skōries (Chatoull-Skōries), <i>D.</i>	Heydekrug	Heydekrug	Jonkugeleit.	
Neu-Sauskoyen, <i>D.</i>	Darkehmen	Darkehmen	Kunigehlen.	
Neu-Sawadden, <i>B.</i>	Gerdaunen	Nordenburg	Nordenburg.	
Neu-Schaden, <i>G.</i>	Sensburg	Nikolaiken	Nikolaiken (Ostpr.).	
Neu-Schäcken, <i>D.</i>	Tilsit	Tilsit	Laugszargen.	
Neu-Schanzenkrug, \cong <i>Kr.</i>	Tilsit	Tilsit	Kallwen.	
Neu-Schandienen, <i>D.</i>	Labiau	Mehlauken	Mehlauken.	
Neu-Schemeiten, <i>D.</i>	Niederung	Kaukehmen	Joneiten.	
Neu-Schiemanen, <i>D.</i>	Ortelsburg	Willenberg	Gr. Schiemanen.	
Neu-Schillgallen, <i>D.</i>	Insterburg	Insterburg	Didlacken.	
Neu-Schirrau, <i>D.</i>	Wehlau	Wehlau	Gross-Schirrau.	
Neu-Schleppen, <i>Etbl.</i>	Tilsit	Tilsit	Robkojen.	
Neu-Schnakeinen, <i>Ab.</i>	Pr. Eylau	Creuzburg	Creuzburg (Ostpr.).	
Neu-Schöneberg, <i>D.</i>	Allenstein	Allenstein	Windtken.	
Neu-Schunkarinn, <i>D.</i>	Darkehmen	Darkehmen	Kunigehlen.	
Neu-Schwalge, <i>Fo.</i>	Mohrungen	Saalfeld	Schwalgendorf.	
Neu-Sellen, <i>D.</i>	Niederung	Kaukehmen	Kaukehmen.	
Neusiedel, <i>Kol.</i>	Insterburg	Insterburg	Szallgirren.	
Neu-Sielkeim, <i>Vw.</i>	Königsberg	Königsberg	Waldau (Ostpr.).	
Neu-Skardupönen (Neu-Lauggallen), \cong <i>D.</i>	Pillkallen	Pillkallen	Tulpeningken.	
Neu-Sköpen, <i>D.</i>	Niederung	Kaukehmen	Sköpen.	
Neu-Soldahnen, <i>G.</i>	Angerburg	Angerburg	Spiergsten.	
Neu-Sollau, <i>Vw.</i>	Pr. Eylau	Creuzburg	Creuzburg (Ostpr.).	
Neusorge, <i>Vw.</i>	Pr. Holland	Pr. Holland	Altdollstädt.	

Namen der Ortschaften.	Kreis.	Amtsgerichts- bezirk.	Bestellungs- Postanstalt.	Berichtigungen.
Neusorge, <i>Vw.</i>	Pr. Eylau	Bartenstein	Bartenstein (Ostpr.).	
Neusorge (Pupinnen), <i>Vw.</i>	Darkehmen	Darkehmen	Launingken.	
Neusorge, <i>Wdh.</i>	Braunsberg	Wormditt	Arnsdorf (Ostpr.).	
Neusorge, <i>Vw.</i>	Darkehmen	Darkehmen	Tarputschen.	
Neusorge, <i>D.</i>	Niederung	Heinrichswalde	Heinrichswalde (Ostpr.).	
Neusorge, <i>D.</i>	Niederung	Kaukehmen	Sköpen.	
Neusorge, <i>Vw.</i>	Gerdauen	Gerdauen	Kleingnie.	
Neusorge, <i>Etbl.</i>	Königsberg	Königsberg	Ludwigswalde.	
Neusorge, <i>Vw.</i> u. <i>G.</i>	Insterburg	Insterburg	Neunischken.	
Neusorge, <i>Vw.</i>	Heydekrug	Heydekrug	Saugen.	
Neusorge, <i>G.</i>	Pillkallen	Pillkallen	Rautenberg (Bz. Gumbinnen).	
Neusorge, <i>Vw.</i>	Sensburg	Sensburg	Ribben.	
Neusorge, <i>Vw.</i>	Rössel	Rössel	Bergenthal.	
Neusorge, <i>Vw.</i>	Gumbinnen	Gumbinnen	Trakehnen (Bhf.).	
Neu-Stabigotten, <i>Ab.</i>	Allenstein	Allenstein	Stabigotten.	
Neustädter Moor, <i>Fo.</i>	Braunsberg	Braunsberg	Gross- Rautenberg.	
Neu-Statzen, <i>Oföst.</i>	Oletzko	Marggrabowa	Neuendorf (Kr. Oletzko).	
Neu-Sternberg, <i>Oföst.</i>	Labiau	Labiau	Grossbaun.	
Neu-Stobingen, <i>≡ D.</i>	Insterburg	Insterburg	Karalene.	
Neu-Stonupönen, <i>D.</i>	Pillkallen	Pillkallen	Rautenberg (Bz. Gumbinnen).	
Neustreit, <i>D.</i>	Niederung	Heinrichswalde	Heinrichswalde (Ostpr.).	
Neu-Stremehmen, <i>Etbl.</i>	Tilsit	Tilsit	Neustubbern.	
Neu-Stubbern, <i>Vw.</i>	Tilsit	Tilsit	Neustubbern.	
Neu-Stumbrakehmen (Neu- Dowieden), <i>D.</i>	Darkehmen	Darkehmen	Szabienen.	
Neu-Suchoross, <i>D.</i>	Ortelsburg	Ortelsburg	Liebenberg.	
Neu-Surmowen, <i>Vw.</i>	Sensburg	Sensburg	Warpuhnen.	
Neu-Sussemlken, <i>Kol.</i>	Labiau	Labiau	Alt-Sussemlken.	
Neu-Sysdroy, <i>D.</i>	Sensburg	Sensburg	Babienten.	
Neu-Szemkehmen, <i>D.</i>	Tilsit	Tilsit	Jonkugeleit.	
Neuteich, <i>G.</i>	Insterburg	Insterburg	Reckeitschen.	
Neuteich (Naujeningken), <i>D.</i>	Stallupönen	Stallupönen	Baibeln.	
Neu-Tarpupp, <i>Kol.</i>	Insterburg	Insterburg	Karalene.	
Neu-Teschchen, <i>D.</i>	Pr. Holland	Pr. Holland	Quittainen.	
Neu-Thalau, <i>D.</i>	Darkehmen	Darkehmen	Darkehmen.	
Neu-Tief, <i>Fd.</i>	Fischhausen	Pillau	Pillau.	
Neu-Trempen, <i>G.</i>	Darkehmen	Darkehmen	Trempen.	
Neu-Tullen, <i>D.</i>	Pillkallen	Pillkallen	Schorellen.	
Neu-Ukta, <i>D.</i>	Sensburg	Sensburg	Alt-Ukta.	
Neu-Ussenien, <i>D.</i>	Niederung	Kaukehmen	Joneiten.	
Neu-Uszblenken, <i>D.</i>	Darkehmen	Darkehmen	Szabienen.	
Neu-Uszczami (Neu-Usciany), <i>Etbl.</i>	Johannisburg	Johannisburg	Wiartel.	
Neu-Uszpirden, <i>D.</i>	Tilsit	Tilsit	Kallwen.	
Neu-Vierzighufen, <i>D.</i>	Allenstein	Allenstein	Tollack.	
Neu-Vorwerk (Erlau), <i>Vw.</i>	Pr. Holland	Mühlhausen	Mühlhausen (Ostpr.).	
Neu-Vorwerk, <i>G.</i>	Mohrungen	Saalfeld	Pr. Mark (Bz. Königsberg, Pr.).	
Neuvorwerk, <i>Vw.</i>	Königsberg	Königsberg	Königsberg (Pr.).	
Neuwaldau, <i>G.</i> u. <i>Vw.</i>	Wehlau	Allenburg	Allenburg.	
Neuwalde, <i>G.</i>	Darkehmen	Darkehmen	Grosskarpowen.	
Neuwalde, <i>Etbl.</i>	Heiligenbeil	Heiligenbeil	Bladiau.	

Namen der Ortschaften.	Kreis.	Amtsgerichts- bezirk.	Bestellungs- Postanstalt.	Berichtigungen.
Neuwalde, <i>D.</i>	Sensburg	Nikolaiken	Nikolaiken (Ostpr.).	
Neuwalde, <i>G. u. Fo.</i>	Wehlau	Wehlau	Puschdorf.	
Neu-Waldeck, <i>Rg.</i>	Pr. Eylau	Dommau	Abschwangen.	
Neu-Warkau, <i>Kol.</i>	Insterburg	Insterburg	Neunischken.	
Neu-Wehlau, <i>G. u. Zg.</i>	Wehlau	Wehlau	Wehlau.	
Neuweide, <i>G.</i>	Pillkallen	Pillkallen	Rautenberg (Bz. Gumbinnen).	
Neu-Weissensee, <i>Fo.</i>	Wehlau	Tapiau	Wehlau.	
Neuwemitten, <i>Ab.</i>	Allenstein	Allenstein	Stabigotten.	
Neu-Werder, <i>D.</i>	Ortelsburg	Willenberg	Willenberg.	
Neu-Weszkallen, <i>Fo.</i>	Pillkallen	Pillkallen	Lasdinehlen.	
Neu-Weynothen, <i>D.</i>	Tilsit	Tilsit	Alt-Weynothen.	
Neu-Wiese (Scheirinn), <i>Kol.</i>	Pillkallen	Pillkallen	Mallwischken.	
Neu-Wingeruppen, <i>D.</i>	Pillkallen	Pillkallen	Rautenberg (Bz. Gumbinnen).	
Neu-Wischtegggen, <i>D.</i>	Ragnit	Ragnit	Rautenberg (Bz. Gumbinnen).	
Neu-Wosnitzen, <i>Ans.</i>	Sensburg	Nikolaiken	Schimonken.	
Neu-Wusterwitz (Szieden), <i>Vw.</i>	Gumbinnen	Gumbinnen	Buylien.	
Neu-Wuttrienen, <i>D.</i>	Allenstein	Allenstein	Wuttrienen.	
Neu-Zanderlacken, <i>G.</i>	Labiau	Labiau	Grosscharlack.	
Neu-Zatzkowen, <i>D.</i>	Sensburg	Sensburg	Peitschendorf.	
Neu-Ziegelei, <i>Vw.</i>	Königsberg	Königsberg	Quednau.	
Neu-Zimmau, <i>Zg.</i>	Wehlau	Tapiau	Pregelswalde.	
Neu-Zohlen, <i>Vw.</i>	Pr. Eylau	Bartenstein	Pr. Eylau.	
Newecken, <i>G.</i>	Heiligenbeil	Heiligenbeil	Bladiau.	
Nibbern, <i>D.</i>	Memel	Prökuls	Dittauen.	
Nickelischken (Nickelnischken, Eszerningken), <i>D.</i>	Stallupönen	Stallupönen	Eydtkuhnen.	
Nickelsdorf, <i>Rg.</i>	Allenstein	Allenstein	Allenstein.	
Nickelsdorf, <i>D. u. Ab.</i>	Königsberg	Königsberg	Liskaschaaken.	
Nickelsdorf, Gross-, Klein- u. Neu-, <i>D. u. Fo.</i>	Wehlau	Wehlau	Grünhayn (Ostpr.).	
Nickelshagen, <i>D.</i>	Mohrungen	Mohrungen	Wodigehnen.	
Nickel-Stannaten (Tiszlen), <i>D.</i>	Pillkallen	Pillkallen	Tulpeningken.	
Nicklauszen (Klein-Rogauen, Klein-Ragauen), <i>D.</i>	Darkehmen	Darkehmen	Gudwallen.	
Niclau-Cassaregggen, <i>D.</i>	Memel	Memel	Deutsch- Crottingen.	
Niclau-Dautzin, <i>D.</i>	Memel	Memel	Plicken.	
Niclau-Skranden, <i>D.</i>	Memel	Memel	Carlsberg.	
Niclaus-Podszeit, <i>D.</i>	Memel	Memel	Karkelbeck.	
Nicolaiken, <i>Vw.</i>	Pr. Holland	Mühlhausen	Schlobitten.	
Nicolajewo (Nikolaihorst), <i>Kol.</i>	Sensburg	Sensburg	Alt-Ukta.	
Nicpony, <i>Wdh.</i>	Osterode	Hohenstein	Hohenstein (Ostpr.).	
Nidden, <i>Kd.</i>	Memel	Memel	Nidden (Ostpr.).	
Niebudehlen (Klein-Niebudszen), <i>D.</i>	Insterburg	Insterburg	Pelleningken.	
Niebudszen, <i>D.</i>	Gumbinnen	Gumbinnen	Niebudszen.	
Niebudszen, Gross- u. Klein- <i>D.</i>	Insterburg	Insterburg	Pelleningken.	
Nieden, <i>D.</i>	Johannisburg	Johannisburg	Rudczanny.	
Nieden (Ruczanki), <i>Fo.</i>	Johannisburg	Johannisburg	Rudczanny.	
Niedenau, <i>D.</i>	Neidenburg	Neidenburg	Grosskoslau.	
Niederhof, <i>G.</i>	Rössel	Bischofstein	Bischdorf.	
Niederhof (Rudolphswalde), <i>Wdh.</i>	Rössel	Bischofstein	Teistimmen.	
Niederhof, <i>Rg.</i>	Neidenburg	Soldau	Soldau (Ostpr.).	

Namen der Ortschaften.	Kreis.	Amtsgerichts- bezirk.	Bestellungs- Postanstalt.	Berichtigungen.
Niedermühle, <i>M.</i>	Rössel	Bischofstein	Bischdorf.	
Nieder-Notisten, <i>G.</i>	Lötzen	Rhein	Salza (Ostpr.).	
Niedersalpkem, <i>Ab.</i>	Sensburg	Sensburg	Eichmedien.	
Niederwald, <i>Fo.</i>	Braunsberg	Braunsberg	Gross- Rautenberg (Bz. Königsberg, Pr.).	
Niederwald, <i>Fo.</i>	Johannisburg	Johannisburg	Kurwien.	
Niederwitz, <i>G.</i>	Goldap	Goldap	Goldap.	
Niederwolla, <i>Ab.</i>	Osterode	Hohenstein	Reichenau (Ostpr.).	
Niedzwedzen, <i>D.</i>	Johannisburg	Johannisburg	Johannisburg (Ostpr.).	
Niedzwedzirok (Bärenwinkel), <i>D.</i>	Johannisburg	Johannisburg	Weissuhnen.	
Niedzwedzken, <i>D.</i>	Lyck	Lyck	Prostken (Ostpr.).	
Niedzwetzken, <i>D.</i>	Oletzko	Marggrabowa	Wielitzken.	
Niegossen, <i>Etbl.</i>	Johannisburg	Bialla	Kumilsko.	
Niekrassen, <i>D.</i>	Lyck	Lyck	Neuendorf (Kr. Lyck).	
Niewolowen, <i>Ab.</i>	Sensburg	Sensburg	Sensburg.	
Niklauszen, <i>D.</i>	Memel	Memel	Deutsch- Crottingen.	
Nikolaihorst (Nicolajewo), <i>Kol.</i>	Sensburg	Sensburg	Alt - Ukta.	
Nikolaiken (Micolaiken, Kallinowen), <i>D.</i>	Lyck	Lyck	Sentken.	
Nikolaiken, <i>St. u. Fo.</i>	Sensburg	Nikolaiken	Nikolaiken (Ostpr.).	
Nikutowen, <i>G.</i>	Sensburg	Sensburg	Sensburg.	
Nimmerfried, <i>D.</i>	Insterburg	Insterburg	Jodlauken.	
Nimmersatt, <i>D.</i>	Memel	Memel	Immersatt.	
Niostoy, <i>D.</i>	Neidenburg	Soldau	Soldau (Ostpr.).	
Nippen, <i>D.</i>	Johannisburg	Arys	Kessel.	
Nischik, <i>Ab.</i>	Johannisburg	Johannisburg	Turoscheln.	
Nittken, <i>D.</i>	Johannisburg	Bialla	Drygallen.	
Nobb, <i>Vw.</i>	Gerdaun	Gerdaun	Kleingnie.	
Nodems, Gross-, Klein-, <i>G., Ab.</i>	Fischhausen	Fischhausen	Germau.	
Nöpkeim, <i>Vw.</i>	Fischhausen	Fischhausen	Godnicken.	
Nötnicken, <i>D., Ab.</i>	Fischhausen	Fischhausen	Palmnicken.	
Nogen (Paballen), <i>D.</i>	Ragnit	Ragnit	Szillen.	
Nohnen, <i>D. u. G.</i>	Friedland	Bartenstein	Bartenstein (Ostpr.).	
Nohnkeim, <i>Vw.</i>	Rastenburg	Rastenburg	Korschen.	
Nojehnen (Gross-Sawadden), <i>G.</i>	Angerburg	Angerburg	Buddern.	
Nonnenberg, <i>D.</i>	Darkehmen	Darkehmen	Launingken.	
Nonnenhausen, <i>Vw.</i>	Heiligenbeil	Zinten	Zinten.	
Nonnenhof, <i>G.</i>	Gerdaun	Gerdaun	Kleingnie.	
Nopkeim, <i>Vw.</i>	Fischhausen	Fischhausen	Fischhausen.	
Noragehlen, <i>D.</i>	Niederung	Heinrichswalde	Heinrichswalde (Ostpr.).	
Norbuden, <i>D.</i>	Gumbinnen	Gumbinnen	Judtschen.	
Norden, <i>Etbl.</i>	Oletzko	Marggrabowa	Duneyken.	
Nordenberg, <i>Vw.</i>	Oletzko	Marggrabowa	Wielitzken.	
Nordenburg, <i>St., Wdk., Ab.</i> <i>u. Zg.</i>	Gerdaun	Nordenburg	Nordenburg.	
Nordenhof, <i>Ab.</i>	Rastenburg	Rastenburg	Drengfurt.	
Nordenort, <i>Fo.</i>	Rastenburg	Rastenburg	Nordenburg.	
Nordenthal, <i>G.</i>	Gerdaun	Nordenburg	Nordenburg.	
Nordenthal, <i>G.</i>	Oletzko	Marggrabowa	Wielitzken.	
Nordhausen, <i>D.</i>	Insterburg	Insterburg	Berschkallen.	
Noreitschen, <i>D.</i>	Stallupönen	Stallupönen	Trakehnen.	

Namen der Ortschaften.	Kreis.	Amtsgerichts- bezirk.	Bestellungs- Postanstalt.	Berichtigungen.
Norgallen (Klein-Szuskehmen), <i>D.</i>	Gumbinnen	Gumbinnen	Nemmersdorf.	
Norgau, Gross-, Klein-, \equiv <i>D.</i> , <i>G.</i> , <i>Ab.</i>	Fischhausen	Fischhausen	Thierenberg.	
Norgehnen, <i>G.</i>	Fischhausen	Königsberg	Gross-Raum.	
Norgehnen, <i>D.</i>	Königsberg	Königsberg	Waldau (Ostpr.).	
Norkaiten (Narus-Tallut, Narus-Potrimpen), <i>G.</i>	Heydekrug	Heydekrug	Norkaiten.	
Norkaten, <i>D.</i>	Heydekrug	Prökuls	Wilkieten.	
Norkitten, <i>Mfl.</i> , <i>Bh.</i> , <i>Zg.</i>	Insterburg	Insterburg	Norkitten.	
Nortycken, <i>D.</i>	Fischhausen	Fischhausen	Sanctlorenz.	
Norudszen (Norutschen), <i>D.</i>	Stallupönen	Stallupönen	Göritten.	
Noruzsuppen (Semmenu), <i>D.</i>	Stallupönen	Stallupönen	Kattenau.	
Norutschatschen, <i>D.</i>	Gumbinnen	Gumbinnen	Gumbinnen.	
Norutschen (Norudszen), <i>D.</i>	Stallupönen	Stallupönen	Göritten.	
Norweischen, Alt-, Klein- u. Neu-, <i>D.</i>	Niederung	Kaukehmen	Lappienen.	
Norwieden, <i>D.</i> u. <i>Vw.</i>	Stallupönen	Stallupönen	Pillupönen.	
Norwillkischken, <i>D.</i>	Ragnit	Ragnit	Szillen.	
Norwischeiten, <i>D.</i>	Niederung	Kaukehmen	Lappienen.	
Nosberg, <i>Pfd.</i>	Heilsberg	Guttstadt	Nosberg.	
Nosewitz, <i>Vw.</i>	Mohrungen	Saalfeld	Schnellwalde.	
Nossuten (Nosutten), <i>Vw.</i>	Goldap	Goldap	Grabowen.	
Notisten, Gross-, Klein- u. Nieder-, <i>D.</i> , <i>G.</i>	Lötzen	Rhein	Salza (Ostpr.).	
Notrienen, Gross-, <i>D.</i>	Darkehmen	Darkehmen	Ballethen.	
Notrienen, Klein- (Laukutschen), <i>D.</i>	Darkehmen	Darkehmen	Gudwallen.	
Notz, <i>Fo.</i>	Gumbinnen	Gumbinnen	Gerwischkehmen.	
Nowacken, <i>D.</i>	Johannisburg	Bialla	Gross-Rosinsko.	
Nowidzat, <i>Wdh.</i>	Johannisburg	Johannisburg	Johannisburg (Ostpr.).	
Nowikalen (Kryszullen), <i>G.</i> , <i>M.</i> u. <i>Ab.</i>	Stallupönen	Stallupönen	Eydtkuhnen.	
Nowinnen (Naujehnen), <i>D.</i>	Goldap	Goldap	Bodschwingken.	
Nowinnen, <i>D.</i>	Sensburg	Nikolaiken	Nikolaiken (Ostpr.).	
Nowischken, <i>G.</i>	Pillkallen	Pillkallen	Schillehnen (Kr. Pillkallen).	
Nowischken, Neu-, <i>Vw.</i>	Pillkallen	Pillkallen	Schillehnen (Kr. Pillkallen).	
Nowojowice, <i>D.</i>	Ortelsburg	Willenberg	Willenberg.	
Nowy-Mlin (Neumühl), <i>G.</i> u. <i>M.</i>	Oletzko	Marggrabowa	Wielitzken.	
Nubertshöfen, <i>G.</i>	Gerdauen	Gerdauen	Muldszen.	
Nuhr, Gross- u. Klein-, <i>D.</i> , <i>Fo.</i> , <i>Oföst.</i>	Wehlau	Wehlau	Wehlau.	
Numeiten, <i>G.</i>	Angerburg	Angerburg	Possessern.	
Numeyken, <i>G.</i>	Angerburg	Angerburg	Possessern.	
Nurnischken, <i>D.</i>	Ragnit	Ragnit	Szillen.	
Nuskern, <i>G.</i>	Fischhausen	Königsberg	Laptau.	
Nusswalde, <i>Vw.</i>	Pr. Eylau	Pr. Eylau	Pr. Eylau.	

Namen der Ortschaften.	Kreis.	Amtsgerichts- bezirk.	Bestellungs- Postanstalt.	Berichtigungen.
O.				
Obelin (Obolienen), <i>Fo.</i>	Niederung	Heinrichswalde	Gr. Friedrichsdorf (Ostpr.).	
Obelischken, <i>D.</i>	Instertburg	Instertburg	Obelischken.	
Obelischken (Opehlischken, Stiereningken), \approx <i>D.</i>	Ragnit	Ragnit	Kraupischken (Kr. Ragnit).	
Ober-Alkehnen, <i>G.</i>	Fischhausen	Königsberg	Goldschmiede.	
Ober-Blankenau, <i>G.</i>	Pr. Eylau	Domnau	Uderwangen.	
Ober-Ecker, <i>G.</i>	Heiligenbeil	Zinten	Kukehnen.	
Ober-Eisseln, <i>D.</i>	Ragnit	Ragnit	Ober-Eisseln.	
Ober-Garbassen, \approx <i>D.</i>	Oletzko	Marggrabowa	Mierunskén.	
Oberhausen, <i>Vw.</i>	Pr. Eylau	Bartenstein	Bartenstein (Ostpr.).	
Oberheide, <i>Wdh.</i>	Braunsberg	Wormditt	Wormditt.	
Ober-Heiligenwalde, <i>G.</i>	Königsberg	Königsberg	Heiligenwalde.	
Oberhof, <i>G.</i>	Memel	Memel	Memel.	
Ober-Kapkeim, <i>D.</i>	Heilsberg	Guttstadt	Münsterberg (Ostpr.).	
Ober-Kossewen, <i>D.</i>	Sensburg	Sensburg	Alt-Kossewen.	
Ober-Olschewen, <i>D.</i>	Sensburg	Nikolaiken	Schimonken.	
Ober-Plehnen, <i>G.</i>	Rastenburg	Barten	Korschen.	
Ober-Proberg, <i>Kol.</i>	Sensburg	Sensburg	Alt-Kossewen.	
Oberteich, <i>Vw.</i>	Friedland	Domnau	Domnau.	
Oberteich, <i>D. u. Vw.</i>	Rastenburg	Barten	Prasserf.	
Oberwalde, <i>Etbl., Vw.</i>	Wehlau	Tapiau	Pregelswalde.	
Oblauken, <i>D.</i>	Stallupönen	Stallupönen	Göritten.	
Oblewen, <i>D. u. G.</i>	Johannisburg	Bialla	Bialla (Ostpr.).	
Oblitten, <i>D. u. Ab.</i>	Königsberg	Königsberg	Heiligenwalde.	
Obolienen, <i>D.</i>	Niederung	Heinrichswalde	Gr. Friedrichsdorf (Ostpr.).	
Obolienen (Obelin), <i>Fo.</i>	Niederung	Heinrichswalde	Gr. Friedrichsdorf (Ostpr.).	
Obrotten, <i>G.</i>	Fischhausen	Fischhausen	Sanctlorenz.	
Obscherningken, Gross- u. Klein-, <i>D.</i>	Wehlau	Wehlau	Gross-Schirrau.	
Obscherningken, Gross- u. Klein-, <i>D.</i>	Niederung	Skaisgirren	Szenlauken.	
Obscherninken, <i>D. u. Ab.</i>	Labiau	Mehlauken	Mehlawischken.	
Obschruten, <i>D.</i>	Niederung	Heinrichswalde (Ostpr.)	Liedemeiten.	
Obuchshöfchen, <i>G.</i>	Mohrungen	Mohrungen	Mohrungen.	
Ochsenwald, <i>Ab.</i>	Osterode	Osterode	Bieberswalde.	
Odau-Chatoull (Mischkogallen), <i>D.</i>	Heydekrug	Heydekrug	Saugen.	
Odaushöfchen (Gründann), <i>Etbl.</i>	Ragnit	Ragnit	Schillkojen.	
Odmy, <i>Kol.</i>	Osterode	Gilgenburg	Gilgenburg.	
Odoyen, <i>D.</i>	Johannisburg	Arys	Arys.	
Odritten, <i>D.</i>	Allenstein	Wartenburg	Gr. Bartelsdorf.	
Oelsenau, <i>Vw.</i>	Wehlau	Wehlau	Paterswalde (Kr. Wehlau).	
Ogeln, <i>D.</i>	Heydekrug	Heydekrug	Kinten.	
Ogonken, \approx <i>D.</i>	Angerburg	Angerburg	Angerburg.	
Ogrodtken, <i>D., Vw.</i>	Lyck	Lyck	Skomatzko.	
Ogrodtken, <i>G.</i>	Lötzen	Lötzen	Milken.	
Ogrodtken, Neu-, <i>Ab.</i>	Lyck	Lyck	Skomatzko.	
Ohnen, <i>Kol.</i>	Osterode	Hohenstein	Mühlen (Ostpr.).	
Okoniak, <i>Vw.</i>	Osterode	Osterode	Wittigwalde.	

Namen der Ortschaften.	Kreis.	Amtsgerichts- bezirk.	Bestellungs- Postanstalt.	Berichtigungen.
Okrongeln (Okrongeln), <i>D.</i>	Lötzen	Lötzen	Stotzken.	
Okslinden (Jugs-Jagschen), <i>D.</i>	Heydekrug	Heydekrug	Jugnaten.	
Oletzko (Marggrabowa), <i>St.</i>	Oletzko	Marggrabowa	Marggrabowa.	
Oletzko, Klein-, <i>D.</i>	Oletzko	Marggrabowa	Wielitzken.	
Olk, <i>Vw.</i>	Pr. Eylau	Domnau	Abschwangen.	
Olschau, Gross- u. Klein-, <i>D.</i>	Neidenburg	Neidenburg	Neidenburg.	
Olschewen (Olszöwen), <i>D.</i>	Johannisburg	Bialla	Gross-Rosinsko.	
Olschewen (Olszewo), <i>D.</i>	Lyck	Lyck	Jucha (Ostpr.).	
Olschewen, <i>D.</i>	Sensburg	Nikolaiken	Schimonken.	
Olschewen, <i>D.</i>	Sensburg	Nikolaiken	Dombrowken (Bz. Gumbinnen).	
Olschienen, <i>D.</i>	Ortelsburg	Ortelsburg	Olschienen.	
Olschöwen (Petersberg), \approx <i>D.</i>	Angerburg	Angerburg	Paulswalde.	
Olschöwen, <i>D.</i>	Oletzko	Marggrabowa	Stooszen.	
Olschöwer Bude, <i>Etbl.</i>	Goldap	Goldap	Bodschwingken.	
Olschöwken, \approx <i>D.</i> u. <i>Zg.</i>	Ortelsburg	Ortelsburg	Jablonken.	
Olszewo (Olschewen), <i>D.</i>	Lyck	Lyck	Jucha (Ostpr.).	
Olszöwen (Olschewen), <i>D.</i>	Johannisburg	Bialla	Gross-Rosinsko.	
Oltunien (Monczen, Monczien), <i>D.</i>	Lyck	Lyck	Neuendorf (Kr. Lyck).	
Omulef, <i>G.</i>	Ortelsburg	Willenberg	Willenberg.	
Omulef, <i>G.</i>	Neidenburg	Neidenburg	Zimnawodda.	
Omulefmühle, <i>Wssm.</i>	Neidenburg	Neidenburg	Zimnawodda.	
Omuleföfen, <i>D.</i>	Neidenburg	Neidenburg	Zimnawodda.	
Onufrigowen, <i>Kol.</i>	Sensburg	Sensburg	Weissuhnen.	
Opacznickmühle, <i>Wssm.</i>	Neidenburg	Neidenburg	Grosskoslau.	
Opaleniéc, <i>D.</i>	Ortelsburg	Willenberg	Opaleniéc (Ostpr.).	
Opelischken (Obelischken, Stiereningken), \approx <i>D.</i>	Ragnit	Ragnit	Kraupischken (Kr. Ragnit).	
Open, <i>Kd.</i>	Braunsberg	Wormditt	Wormditt.	
Opitten, <i>D.</i>	Pr. Holland	Pr. Holland	Reichenbach (Ostpr.).	
Oppen, <i>D.</i> , <i>Vw.</i>	Wehlau	Wehlau	Wehlau.	
Opuckelmühle, <i>M.</i>	Ortelsburg	Ortelsburg	Kleinjerutten.	
Oratzen, <i>D.</i>	Lyck	Lyck	Lyck.	
Orlau, <i>D.</i> , <i>G.</i> , <i>Fo.</i>	Neidenburg	Neidenburg	Gutfeld.	
Orlaunmühle, <i>Wssm.</i>	Neidenburg	Neidenburg	Gutfeld.	
Orlen, <i>D.</i>	Lötzen	Rhein	Stürlack.	
Orlowen, <i>D.</i>	Johannisburg	Bialla	Gutten.	
Orlowen, <i>D.</i> u. <i>Fo.</i>	Lötzen	Lötzen	Orlowen.	
Orlowko, <i>D.</i>	Sensburg	Sensburg	Alt-Ukta.	
Orlowo, <i>Vw.</i>	Rössel	Rössel	Bergenthal.	
Orschen, <i>Rg.</i> , <i>Vw.</i> , <i>D.</i>	Pr. Eylau	Landsberg	Landsberg (Ostpr.).	
Ortelsburg, <i>St.</i> , <i>M.</i> , <i>Fo.</i> , <i>Bh.</i>	Ortelsburg	Ortelsburg	Ortelsburg.	
Orupönen (Urupönen), <i>D.</i>	Pillkallen	Pillkallen	Draugupönen.	
Orzechowen (Orzechowo), <i>D.</i>	Lyck	Lyck	Jucha (Ostpr.).	
Orzechowken, <i>D.</i> , <i>G.</i>	Oletzko	Marggrabowa	Schwentainen (Bz. Gumbinnen).	
Orzechowo, <i>D.</i> , <i>Ab.</i>	Allenstein	Allenstein	Kurken.	
Orzechowo (Orzechowen), <i>D.</i>	Lyck	Lyck	Neu-Jucha.	
Orzechowo, <i>M.</i>	Allenstein	Wartenburg	Altwartenburg.	
Oschekau, <i>Rg.</i> , <i>D.</i>	Neidenburg	Neidenburg	Grossgardienen.	
Oschke, \approx <i>D.</i> u. <i>Kr.</i>	Niederung	Heinrichswalde	Gr. Friedrichsdorf (Ostpr.)	
Oschkinnen, Gross-, <i>D.</i>	Ragnit	Ragnit	Argeningken.	
Oschkinnen, Klein- (Klipszen, Klein-Klipschen), <i>D.</i>	Ragnit	Ragnit	Jurgaitschen (Kr. Ragnit).	
Oschnaggern, <i>D.</i>	Ragnit	Ragnit	Jurgaitschen (Kr. Ragnit).	

Namen der Ortschaften.	Kreis.	Amtsgerichts- bezirk.	Bestellungs- Postanstalt.	Berichtigungen.
Oschnaggern (Asznaggern), <i>D.</i>	Niederung	Skaisgirren	Gr. Asznaggern.	
Oschnuggaren (Osznaggern), <i>D.</i>	Niederung	Kaukehmen	Gr. Krauleiden.	
Oschweningken, <i>D.</i>	Niederung	Skaisgirren	Skaisgirren.	
Osczywilken (Osziwilken), <i>D.</i>	Johannisburg	Arys	Arys.	
Oskarzin, <i>Fo.</i>	Johannisburg	Arys	Stotzken.	
Osranken (Glombowsken), <i>D.</i>	Johannisburg	Bialla	Drygallen.	
Osranken (Oszranken), <i>D.</i>	Johannisburg	Bialla	Baitkowen	(Ostpr.).
Ossarken, <i>G.</i>	Lyck	Lyck	Pissanitzen.	
Osseningken (Oszeningken), <i>D.</i>	Niederung	Skaisgirren	Liedemeiten.	
Ossewen (Ossöwen), <i>D.</i>	Goldap	Goldap	Grabowen.	
Ossiener, <i>D.</i>	Pillkallen	Pillkallen	Pillkallen.	
Ossöwen (Ossewen), <i>D.</i>	Goldap	Goldap	Grabowen.	
Ossupönen (Oszupönen), \approx <i>D.</i>	Niederung	Skaisgirren	Liedemeiten.	
Ostau, <i>G.</i>	Ortelsburg	Willenberg	Gr. Schiemanen.	
Ostende (Klein-Stenkendorf), <i>Fo.</i>	Rosenberg (Westpr.)	Dt. Eylau	Bergfriede.	
Osterau, <i>G.</i>	Fischhausen	Fischhausen	Fischhausen.	
Osterode, <i>St.</i>	Osterode	Osterode	Osterode (Ostpr.).	
Osterwein, \approx <i>D.</i> u. <i>Rg.</i>	Osterode	Osterode	Osterode (Ostpr.).	
Ostischken, <i>D.</i>	Tilsit	Tilsit	Szameitkehmen (Kr. Tilsit).	
Ostkehmen, <i>D.</i>	Darkehmen	Darkehmen	Rogahlen.	
Ostlöpschen, <i>G.</i>	Insterburg	Insterburg	Abelischken.	
Ostradirwen, <i>D.</i>	Tilsit	Tilsit	Szameitkehmen (Kr. Tilsit).	
Ostrokollen, <i>D.</i>	Lyck	Lyck	Ostroköllen.	
Ostrowen, <i>G.</i>	Goldap	Goldap	Plautzkehmen.	
Ostrowen (Malissen), <i>D.</i>	Stallupönen	Stallupönen	Stallupönen.	
Ostrowitt, <i>D.</i> u. <i>Rg.</i>	Osterode	Gilgenburg	Gilgenburg.	
Ostrowken, <i>Vw.</i>	Goldap	Goldap	Goldap.	
Ostwethen, <i>D.</i>	Ragnit	Ragnit	Buttkühen.	
Oszeningken (Eszerningken), \approx <i>D.</i>	Darkehmen	Darkehmen	Gudwallen.	
Oszeningken (Ossenigken), <i>D.</i>	Niederung	Skaisgirren	Liedemeiten.	
Oszeningken, \approx <i>D.</i>	Goldap	Goldap	Tollmingkehmen.	
Osziwilken (Osczywilken), <i>D.</i>	Johannisburg	Arys	Arys.	
Oszkarten (Balzer-Greteit), <i>D.</i>	Heydekrug	Heydekrug	Szameitkehmen (Kr. Heydekrug).	
Oszkinnen (Aszlauken), <i>D.</i>	Stallupönen	Stallupönen	Nassawen.	
Osznaggern (Oschnuggaren), <i>D.</i>	Niederung	Kaukehmen	Gr. Krauleiden.	
Osznaggern, <i>D.</i>	Stallupönen	Stallupönen	Bilderweitschen.	
Osznagorren, <i>G.</i>	Darkehmen	Darkehmen	Gross-Sobrost.	
Oszupönen (Ossupönen), \approx <i>D.</i>	Niederung	Skaisgirren	Liedemeiten.	
Otten, <i>G.</i>	Heiligenbeil	Zinten	Zinten.	
Ottendorf, <i>D.</i>	Allenstein	Wartenburg	Tollack.	
Ottenhagen, <i>G.</i> u. <i>Ab.</i>	Königsberg	Königsberg	Grosslindenau.	
Ottenhagen, Gross-, \approx u. Klein- <i>D.</i> , <i>G.</i> u. <i>Zg.</i>	Königsberg	Königsberg	Grosslindenau.	
Ottenmühle, <i>M.</i>	Königsberg	Königsberg	Grosslindenau.	
Ottern, Gross- u. Klein-, <i>D.</i> u. <i>G.</i>	Rössel	Rössel	Bergenthal.	
Otilienhof, <i>Vw.</i>	Braunsberg	Braunsberg	Braunsberg (Ostpr.).	
Otilienhof, <i>G.</i>	Königsberg	Königsberg	Ludwigswalde.	
Otilienhof, <i>B.</i> u. <i>Ab.</i>	Ortelsburg	Passenheim	Passenheim.	
Ottoberg, <i>Etbl.</i>	Darkehmen	Darkehmen	Darkehmen.	
Ottoburg, <i>Vw.</i>	Labiau	Labiau	Goldbach (Ostpr.).	
Ottrashof, <i>B.</i>	Gerdaun	Nordenburg	Nordenburg.	
Ottoswalde, <i>Vw.</i>	Rastenburg	Rastenburg	Heiligelinde.	

Namen der Ortschaften.	Kreis.	Amtsgerichts- bezirk.	Bestellungs- Postanstalt.	Berichtigungen.
P.				
Paadern (Padern), <i>D.</i>	Stallupönen	Stallupönen	Kassuben.	
Paaris, \approx <i>Kd.</i>	Rastenburg	Barten	Korschen.	
Paarishof, <i>G.</i>	Rastenburg	Barten	Korschen.	
Paasken, Gross- (Pasken), <i>D.</i>	Johannisburg	Johannisburg	Dllottowen.	
Paasken, Klein- (Kownato), <i>D.</i>	Johannisburg	Johannisburg	Dllottowen.	
Paaschken, <i>D.</i>	Memel	Prökuls	Aglonen.	
Paaschkenkrug, <i>Kr.</i>	Memel	Prökuls	Pöszeiten.	
Paballen (Nogen), <i>D.</i>	Ragnit	Ragnit	Szillen.	
Paballen, <i>D.</i>	Stallupönen	Stallupönen	Stallupönen.	
Pabbeln (Anglupönen), <i>Dm.</i>	Goldap	Goldap	Gawaiten.	
Pabbeln, <i>D.</i>	Gumbinnen	Gumbinnen	Trakehnen (Bhf.).	
Pabbeln, <i>Abbau des Krupkat.</i>	Gumbinnen	Gumbinnen	Gumbinnen.	
Pabbeln, <i>D.</i>	Goldap	Goldap	Szittkehmen.	
Pabbeln, <i>D., G. u. Fo.</i>	Insterburg	Insterburg	Matheninken.	
Paberdszen (Peschicken), <i>D.</i>	Pillkallen	Pillkallen	Mallwischken.	
Pablindszen, <i>D.</i>	Goldap	Goldap	Szittkehmen.	
Pachollen, <i>Vw., siehe Abth. II.</i>				
Packalwen, <i>D. u. M.</i>	Labiau	Mehlauken	Mehlwischken.	
Packamohren, <i>G.</i>	Memel	Memel	Plicken.	
Packerau, <i>D.</i>	Pr. Eylau	Creuzburg	Mahnsfeld.	
Packerau, <i>Vw.</i>	Heiligenbeil	Zinten	Ludwigsort.	
Packern, <i>D.</i>	Stallupönen	Stallupönen	Stallupönen.	
Packhausen, <i>D.</i>	Braunsberg	Mehlsack	Packhausen.	
Packieser, <i>D.</i>	Niederung	Kaukehmen	Seckenburg.	
Packusz, <i>D.</i>	Niederung	Kaukehmen	Neufrost.	
Paczellen, <i>Kol.</i>	Osterode	Hohenstein	Mühlen (Ostpr.).	
Padaggen, <i>D.</i>	Ragnit	Ragnit	Szillen.	
Padambrucken (Barsden), <i>D.</i>	Pillkallen	Pillkallen	Schirwindt.	
Paddeim, <i>Rg.</i>	Labiau	Labiau	Laukschken.	
Padingkehmen, <i>D.</i>	Goldap	Goldap	Dubeningken.	
Padrojen (Padrolen), <i>D.</i>	Insterburg	Insterburg	Rekeitschen.	
Padrojen, <i>Oföst.</i>	Insterburg	Insterburg	Georgenburg (Ostpr.).	
Padrolen (Padrojen), <i>D.</i>	Insterburg	Insterburg	Rekeitschen.	
Paducken, <i>D.</i>	Insterburg	Insterburg	Aulowöhnen.	
Päschken (Jodeglienen), <i>D.</i>	Pillkallen	Pillkallen	Willuhnen.	
Pagarschwienen, <i>D.</i>	Labiau	Mehlauken	Popelken.	
Pageldienen, <i>D.</i>	Tilsit	Tilsit	Plaschken.	
Pagelienen, \approx <i>D.</i>	Insterburg	Insterburg	Georgenburg (Ostpr.).	
Pagendorf, <i>Vw., Zg.</i>	Heiligenbeil	Heiligenbeil	Braunsberg (Ostpr.).	
Pagenetschei (Klein-Schustern), <i>Fo.</i>	Ragnit	Wischwill	Nausseden.	
Paggehnen, <i>D.</i>	Fischhausen	Königsberg	Pobethen.	
Pagramutschen, <i>D.</i>	Gumbinnen	Gumbinnen	Nemmersdorf.	
Pagrienen, <i>D.</i>	Heydekrug	Heydekrug	Heydekrug.	
Pagrienen (Chatoull-Naussed, III. Abth.), <i>D.</i>	Heydekrug	Heydekrug	Heydekrug.	
Pagulbinnen, <i>D.</i>	Ragnit	Wischwill	Wischwill.	
Paischeln (Peiszeln), <i>D.</i>	Pillkallen	Pillkallen	Löbegallen.	
Pait (Paith, Peuth), <i>D.</i>	Niederung	Kaukehmen	Inse.	
Pakallehnen, <i>D.</i>	Insterburg	Insterburg	Insterburg.	
Pakallnies, <i>D.</i>	Tilsit	Tilsit	Preussen (Kr. Tilsit).	
Pakallnischken (Pawesen), <i>D.</i>	Gumbinnen	Gumbinnen	Pakallnischken.	

Namen der Ortschaften.	Kreis.	Amtsgerichts- bezirk.	Bestellungs- Postanstalt.	Berichtigungen.
Pakallnischken, <i>D.</i>	Stallupönen	Stallupönen	Trakehnen.	
Pakamohnen, <i>D. u. G.</i>	Tilsit	Tilsit	Stonischken.	
Pakledimmen, <i>Vw.</i>	Gumbinnen	Gumbinnen	Trakehnen (Bhf.).	
Pakrepschen (Möhsen), <i>D.</i>	Ragnit	Ragnit	Trappönen.	
Pakullauken, <i>D.</i>	Gumbinnen	Gumbinnen	Gumbinnen.	
Pakul-Bruisz (Rumszen, Kenkeln), <i>D.</i>	Heydekrug	Heydekrug	Kolletzischken.	
Pakullen, <i>D.</i>	Ragnit	Ragnit	Szillen.	
Palädszen, <i>D.</i>	Goldap	Goldap	Tollmingkehmen.	
Palapken, <i>D.</i>	Ragnit	Ragnit	Lengwethen.	
Paleitschen (Klein-Aulowöhnen), <i>D.</i>	Insterburg	Insterburg	Aulowöhnen.	
Palinkuhnen, <i>D.</i>	Niederung	Heinrichswalde	Alt-Weynothen.	
Pallaschen, <i>Vw.</i>	Gerdauen	Nordenburg	Adolphschlieben.	
Pallbyrren (Gurgsden, Jürge- Jänken, Schwehlen), <i>D.</i>	Heydekrug	Heydekrug	Paszieszen.	
Palleiten (Girge - Kikill), <i>D.</i>	Heydekrug	Heydekrug	Palleiten.	
Pallentienen, <i>D.</i>	Ragnit	Ragnit	Ragnit.	
Pallujehl, <i>D.</i>	Heydekrug	Russ	Kallningken.	
Palmburg, <i>G.</i>	Königsberg	Königsberg	Königsberg (Pr.).	
Palmkrug, <i>Vw.</i>	Heiligenbeil	Zinten	Kukehnen.	
Palmnicken, <i>Rg., Etbl., Bgw.</i>	Fischhausen	Fischhausen	Palmnicken.	
Palmonen, <i>D.</i>	Ragnit	Ragnit	Buttkuhnen.	
Palpasch, <i>Vw.</i>	Pr. Eylau	Pr. Eylau	Pr. Eylau.	
Palten, <i>D.</i>	Braunsberg	Mehlsack	Peterswalde (Ostpr.).	
Palwendorf, <i>Vw.</i>	Königsberg	Königsberg	Königsberg (Pr.).	
Palwlauken, Alt- u. Neu-, <i>G. u. Ab.</i>	Labiau	Mehlauken	Mehlauken.	
Pamletten, Alt-, <i>D.</i>	Tilsit	Tilsit	Tilsit.	
Pammern, <i>≡ G.</i>	Lötzen	Lötzen	Talken.	
Pammern, <i>Etbl.</i>	Heiligenbeil	Heiligenbeil	Wolittnick.	
Pangerwitz, <i>Etbl.</i>	Insterburg	Insterburg	Insterburg.	
Pangessen, <i>D.</i>	Memel	Prökuls	Prökuls.	
Pangirren, <i>G.</i>	Memel	Prökuls	Wilkieten.	
Panistruga (Panstrugga), <i>D.</i>	Lyck	Lyck	Jucha (Ostpr.).	
Panjes, <i>Ab.</i>	Fischhausen	Fischhausen	Germau.	
Pannaugen, <i>D., Fo., Ab.</i>	Labiau	Mehlauken	Mehlauken.	
Pannwitz, <i>Rg.</i>	Heiligenbeil	Zinten	Ludwigsort.	
Panstrugga (Panistruga), <i>D.</i>	Lyck	Lyck	Jucha (Ostpr.).	
Panzerei, <i>Rg.</i>	Osterode	Osterode	Reichenau (Ostpr.).	
Panzerlauken, <i>D.</i>	Labiau	Mehlauken	Mehlauken.	
Panzhoff, <i>Vw.</i>	Pr. Eylau	Creuzburg	Schrombehnen.	
Paossen, <i>D.</i>	Niederung	Skaisgirren	Skaisgirren.	
Paosz - Wisbarren, <i>D.</i>	Niederung	Skaisgirren	Szemlauken.	
Papjukeln (Spirokeln), <i>D.</i>	Gumbinnen	Gumbinnen	Klein-Pruschillen.	
Paplacken, <i>D.</i>	Insterburg	Insterburg	Saalau.	
Paplauken, <i>G.</i>	Heiligenbeil	Heiligenbeil	Bladiau.	
Paplein, <i>D.</i>	Tilsit	Tilsit	Plaschken.	
Paplienen (Poplienen, Plempe- ningken), <i>D.</i>	Ragnit	Ragnit	Löbeggallen.	
Paplienen (Dannelatzen), <i>D.</i>	Pillkallen	Pillkallen	Schirwindt.	
Paplienen, <i>D.</i>	Pillkallen	Pillkallen	Wiluhnen.	
Pappelheim, <i>G.</i>	Johannisburg	Arys	Kessel.	
Papperten, <i>D.</i>	Pr. Eylau	Landsberg	Landsberg (Ostpr.).	
Papredupchen (Kleinhelen), <i>D.</i>	Pillkallen	Pillkallen	Smailen.	
Papredupjei (Sodargen), <i>Dm.</i>	Stallupönen	Stallupönen	Sodargen.	
Paprodtken, <i>≡ D.</i>	Lötzen	Lötzen	Milken.	

Namen der Ortschaften.	Kreis.	Amtsgerichts- bezirk.	Bestellungs- Postanstalt.	Berichtigungen.
Papsten, <i>Vw.</i>	Labiau	Labiau	Laukischken.	
Papuduppen (Kurschen), <i>D.</i>	Ragnit	Ragnit	Budwethen.	
Papuschien, <i>D.</i>	Insterburg	Insterburg	Aulowöhnen.	
Papuschien (Papuszien), = <i>D.</i>	Niederung	Heinrichswalde	Schillkojen.	
Papuschien, Gross- u. Klein- <i>D.</i>	Wehlau	Wehlau	Gross - Schirrau.	
Papuschien (Lauszen), <i>D.</i>	Ragnit	Ragnit	Szillen.	
Paradeningken, <i>G., M.</i>	Insterburg	Insterburg	Norkitten.	
Paradeningken, <i>Fähre</i>	Insterburg	Insterburg	Saalam.	
Paradies, <i>D.</i>	Mohrungen	Mohrungen	Mohrungen.	
Paragawischken (Endruschen), <i>D.</i>	Darkehmen	Darkehmen	Gudwallen.	
Parzellen (Kanizowen), <i>Kol.</i>	Osterode	Hohenstein	Mühlen (Ostpr.).	
Pareisgirren, <i>D.</i>	Niederung	Skaisgirren	Szemlauken.	
Pareyken, <i>D.</i>	Wehlau	Wehlau	Gross - Schirrau.	
Pareyken, <i>D. u. Rg.</i>	Labiau	Labiau	Labiau.	
Paringen, = <i>D. u. M.</i>	Labiau	Mehlauken	Popelken.	
Park, <i>Vw.</i>	Friedland	Bartenstein	Schönbruch.	
Park, Gross-, Klein- u. Neu- <i>D. u. Vw.</i>	Pr. Eylau	Creuzburg	Creuzburg (Ostpr.).	
Parkitten, <i>Rg.</i>	Heilsberg	Heilsberg	Kiwitten.	
Park - Mally, <i>G.</i>	Gerdauen	Nordenburg	Adolphschlieben.	
Parlack, <i>D.</i>	Braunsberg	Braunsberg	Gross- Rautenberg (Bz. Königsberg, Pr.).	
Parleesen, Gross-, Klein- u. Neu-, <i>Rg., Vw., Zg.</i>	Ortelsburg	Ortelsburg	Bischofsburg.	
Parlösenwolka, <i>D.</i>	Ortelsburg	Ortelsburg	Bischofsburg.	
Parnehen, <i>Rg.</i>	Wehlau	Wehlau	Parnehen.	
Parösken, <i>D.</i>	Pr. Eylau	Landsberg	Wildenhoff.	
Parschen, <i>D.</i>	Pillkallen	Pillkallen	Schirwindt.	
Parschwitz (Eulenkru), <i>G.</i>	Fischhausen	Königsberg	Drugehen.	
Parsziszken (Kurnehnen), <i>D.</i>	Goldap	Goldap	Gawaiten.	
Partheinen, <i>Rg.</i>	Heiligenbeil	Heiligenbeil	Wolittnick.	
Partsch, <i>Vw.</i>	Gerdauen	Gerdauen	Gerdauen.	
Partsch, <i>G.</i>	Rastenburg	Rastenburg	Rastenburg (Ostpr.).	
Partschwolla, <i>G.</i>	Rastenburg	Rastenburg	Rastenburg (Ostpr.).	
Parungeln (Parungullen), <i>D.</i>	Heydekrug	Russ	Karkeln.	
Parwischken, <i>D.</i>	Niederung	Skaisgirren	Skaisgirren.	
Parwolken, <i>D.</i>	Osterode	Osterode	Biessellen.	
Pasalack, <i>Wdh.</i>	Sensburg	Sensburg	Sensburg.	
Paschäken, <i>Vw.</i>	Angerburg	Angerburg	Perlswalde.	
Paschelischn (Jon-Raubsz), <i>D.</i>	Heydekrug	Heydekrug	Saugen.	
Paschillballen, <i>Etbl.</i>	Pillkallen	Pillkallen	Schirwindt.	
Paschmackern, <i>D.</i>	Insterburg	Insterburg	Saalam.	
Paschwentschen, = <i>D. u. M.</i>	Labiau	Mehlauken	Mehlawischken.	
Paschwirgsten, <i>G.</i>	Labiau	Mehlauken	Mehlauken.	
Paskallwen, = <i>D.</i>	Ragnit	Ragnit	Preussen (Kr. Tilsit).	
Paskallwen-Rombien, <i>D.</i>	Ragnit	Ragnit	Ragnit.	
Pasken (Paasken), Gross- u. Klein-, <i>D.</i>	Johannisburg	Johannisburg	Diottowen.	
Paskirsnen (Paszkirsnen), <i>D.</i>	Insterburg	Insterburg	Berschkalen.	
Paslöpen, <i>G.</i>	Pillkallen	Pillkallen	Pillkallen.	
Pasmarschhof, <i>Vw.</i>	Pr. Eylau	Creuzburg	Creuzburg (Ostpr.).	

Namen der Ortschaften.	Kreis.	Amtsgerichts- bezirk.	Bestellungs- Postanstalt.	Berichtigungen.
Passarge, Alt-, <i>D.</i>	Heiligenbeil	Heiligenbeil	Braunsberg (Ostpr.).	
Passarge, = Neu-, <i>D.</i>	Braunsberg	Braunsberg	Braunsberg (Ostpr.).	
Passargenthal, <i>G.</i>	Allenstein	Allenstein	Biessellen.	
Passarien, <i>D.</i>	Friedland	Bartenstein	Gallingen.	
Passarienhof, <i>G.</i>	Friedland	Bartenstein	Gallingen.	
Passarienmühle, <i>Wssm.</i>	Allenstein	Allenstein	Dorothowo.	
Passargenthal (Vonferne), <i>Fo.</i>	Allenstein	Allenstein	Hermisdorf (Kr. Allenstein).	
Passargenthal, <i>G.</i>	Allenstein	Allenstein	Biessellen.	
Passenheim, <i>St., Bh. u. Ab.</i>	Ortelsburg	Passenheim	Passenheim.	
Passlack, <i>Rg. u. M.</i>	Friedland	Schuppenbeil	Gross- Schwansfeld.	
Passon-Reisgen, <i>D.</i>	Tilsit	Tilsit	Szameitkehmen (Kr. Tilsit).	
Pastern, <i>D.</i>	Rastenburg	Rastenburg	Pülz.	
Paszalteiken, <i>D.</i>	Memel	Prökuls	Pöszeiten.	
Paszalknen (Goberischken), <i>D.</i>	Pillkallen	Pillkallen	Schirwindt.	
Paszalgsten, <i>G. u. M.</i>	Tilsit	Tilsit	Preussen (Kr. Tilsit).	
Paszelischken, <i>D.</i>	Heydekrug	Heydekrug	Norkaiten.	
Paszeruhn, <i>D.</i>	Niederung	Heinrichswalde	Neukirch (Ostpr.).	
Paszieszen (Peter-Datzen), <i>D. u. Kol.</i>	Heydekrug	Heydekrug	Paszieszen.	
Paszkirsnen (Paskirsnen), <i>D.</i>	Insterburg	Insterburg	Berschkallen.	
Paszleidszen (Jodplaucken), <i>D.</i>	Ragnit	Ragnit	Draugupönen.	
Paszuiszen, <i>D.</i>	Ragnit	Ragnit	Ragnit.	
Paszuiszen, Gross-(Lindicken), <i>G.</i>	Pillkallen	Pillkallen	Schirwindt.	
Paszuiszen, Klein-(Waru- potschen), <i>D.</i>	Pillkallen	Pillkallen	Schirwindt.	
Paterschken, <i>Etbl.</i>	Memel	Memel	Dittauen.	
Paterschobensee, <i>D.</i>	Ortelsburg	Willenberg	Gross- Schiemanen.	
Patersort, <i>D.</i>	Heiligenbeil	Zinten	Ludwigsort.	
Paterswalde, <i>Kd.</i>	Wehlau	Wehlau	Paterswalde (Kr. Wehlau).	
Pathaunen, Neu-, <i>Rg., D., M., G.</i>	Allenstein	Wartenburg	Gross-Purden.	
Patilszen (Kuszen), <i>D.</i>	Ragnit	Ragnit	Kraupischken (Kr. Ragnit).	
Patilszen, <i>D.</i>	Labiau	Mehlauken	Mehlauken.	
Patilszen, <i>D.</i>	Stallupönen	Stallupönen	Stallupönen.	
Patilszen, <i>D. u. Fo.</i>	Pillkallen	Pillkallen	Warnakallen.	
Patimbern, <i>D.</i>	Insterburg	Insterburg	Berschkallen.	
Patorra, <i>Wssm.</i>	Neidenburg	Neidenburg	Neidenburg.	
Patra-Jahn, <i>D.</i>	Memel	Memel	Dt. Crottingen.	
Patranken, <i>D.</i>	Heiligenbeil	Zinten	Perwilten.	
Patrapönen, <i>Vw.</i>	Ragnit	Wischwill	Wischwill.	
Patricken, Neu-, <i>D., G.</i>	Allenstein	Allenstein	Gross-Kleeberg.	
Paudelwitz, <i>Rg.</i>	Mohrungen	Saalfeld	Miswalde.	
Paudlung, <i>D.</i>	Rössel	Bischofsburg	Bischofsburg.	
Paugen, <i>G.</i>	Memel	Memel	Memel.	
Paul-Beistrauch, <i>D.</i>	Tilsit	Tilsit	Dingken (Ostpr.).	
Paulhnen, <i>Rg.</i>	Mohrungen	Saalfeld	Saalfeld (Ostpr.).	
Paulen, <i>D.</i>	Braunsberg	Mehlsack	Frauendorf (Ostpr.).	
Paulicken, <i>D.</i>	Pillkallen	Pillkallen	Willuhnen.	
Paulienen, <i>Vw.</i>	Pr. Eylau	Bartenstein	Bartenstein (Ostpr.).	

Namen der Ortschaften.	Kreis.	Amtsgerichts- bezirk.	Bestellungs- Postanstalt.	Berichtigungen.
Paulikischken (Kl. Degesen), <i>D.</i>	Stallupönen	Stallupönen	Stallupönen.	
Paulinenhof, <i>G.</i>	Sensburg	Sensburg	Rudwängen.	
Paulinenhof, <i>Etbl., Vw.</i>	Wehlau	Tapiau	Pregelswalde.	
Paulken, <i>Rg.</i>	Mohrungen*	Liebstadt	Liebstadt (Ostpr.).	
Paul-Lautschen (Lautschen, Lautzen), <i>D.</i>	Heydekrug	Heydekrug	Kolletzischken.	
Paul-Mäding (Paul-Nausseden), <i>D.</i>	Heydekrug	Russ	Aekmenischken.	
Paul-Narmund, <i>G.</i>	Memel	Memel	Dt. Crottingen.	
Paul-Sausgallies (Sausgallen), = <i>D.</i>	Heydekrug	Heydekrug	Jugnaten.	
Paul-Schwermuth (Baubeln), <i>D.</i>	Heydekrug	Heydekrug	Szameitkehmen (Kr. Heydekrug).	
Paulsdorf, <i>Vw.</i>	Darkehmen	Darkehmen	Szabienen.	
Paulsguth, <i>D. u. Ab.</i>	Osterode	Hohenstein	Hohenstein (Ostpr.).	
Paulshof, <i>Ab.</i>	Angerburg	Angerburg	Paulswalde.	
Paulshof, <i>B.</i>	Pillkallen	Pillkallen	Rautenberg (Bz. Gumbinnen).	
Paulswalde, <i>D.</i>	Angerburg	Angerburg	Paulswalde.	
Paul-Willeiken (Gross- Willeiken), <i>D.</i>	Heydekrug	Heydekrug	Gaidellen.	
Paupeln-Jacob, <i>D.</i>	Memel	Memel	Dt. Crottingen.	
Paupeln-Peter, <i>D.</i>	Memel	Memel	Plicken.	
Pauperischken, <i>G.</i>	Niederung	Heinrichswalde	Tilsit.	
Pauren, <i>D.</i>	Heydekrug	Heydekrug	Michel-Sakuthen.	
Paustern, <i>G.</i>	Pr. Eylau	Landsberg	Landsberg (Ostpr.).	
Pauszelen (Klein-Wersme- ningken), <i>D.</i>	Gumbinnen	Gumbinnen	Judtschen.	
Pauszen (Bauszen), <i>D.</i>	Pillkallen	Pillkallen	Warnakallen.	
Pautkandszen, <i>D.</i>	Ragnit	Ragnit	Raudonatschen.	
Pawarn (Bersziupchen), <i>D.</i>	Instenburg	Instenburg	Szemlauken.	
Pawarszen (Powarszen), <i>D.</i>	Niederung	Heinrichswalde	Sköpen.	
Pawarszer-Wiesen, <i>D.</i>	Niederung	Heinrichswalde	Reatischken.	
Pawarutschen, <i>D.</i>	Instenburg	Instenburg	Reckeitschen.	
Pawesen (Pakallnischken), <i>D.</i>	Gumbinnen	Gumbinnen	Pakallnischken.	
Pawidlauken, <i>D.</i>	Pillkallen	Pillkallen	Schillehnen (Kr. Pillkallen).	
Pawidlauken, <i>D.</i>	Darkehmen	Darkehmen	Trempen.	
Pawiln, <i>D.</i>	Heydekrug	Heydekrug	Kinten.	
Pawlicken, <i>D.</i>	Neidenburg	Neidenburg	Neidenburg.	
Pawloczinnen (Plachten), <i>D.</i>	Johannisburg	Bialla	Bialla (Ostpr.).	
Pazemjei (Kinderweitschen), <i>D.</i>	Stallupönen	Stallupönen	Eydtkuhnen.	
Peise, <i>D.</i>	Fischhausen	Fischhausen	Powayen.	
Peiskam, = <i>D., Vw.</i>	Pr. Holland	Liebstadt	Göttchendorf (Kr. Pr. Holland).	
Peiskrug, <i>Kr.</i>	Labiau	Labiau	Goldbach (Ostpr.).	
Peisseln, Klein-, <i>Kol.</i>	Pillkallen	Pillkallen	Rautenberg (Bz. Gumbinnen).	
Peisten, Gross- u. Klein-, <i>G., Kd., Fo.</i>	Pr. Eylau	Landsberg	Landsberg (Ostpr.).	
Peiszeln (Paischeln), <i>D.</i>	Pillkallen	Pillkallen	Löbegallen.	
Peisznick, <i>D.</i>	Gerdaunen	Gerdaunen	Gerdaunen.	
Peitschendorf, <i>D.</i>	Sensburg	Sensburg	Sensburg	
Peitschendorfs-Werder, <i>Etbl.</i>	Sensburg	Sensburg	Peitschendorf.	
Peldszen, <i>Fd.</i>	Labiau	Labiau	Labiau.	

Namen der Ortschaften.	Kreis.	Amtsgerichts- bezirk.	Bestellungs- Postanstalt.	Berichtigungen.
Pelkeninken, <i>≈ D., Ab.</i> Pelklack, <i>Vw.</i>	Wehlau Friedland	Wehlau Friedland	Plibischken. Klingenberg (Ostpr.).	
Pelkshof, <i>Ab.</i> Pelledaun, <i>Gross-, D.</i> Pelledaun, <i>Klein-, (Merti- nischken), ≈ D.</i> Pellehnen, <i>D.</i> Pellehnen, <i>D.</i> Pelleiken - Claus, <i>D.</i> Pellen, <i>G., M.</i>	Sensburg Darkehmen Darkehmen Ragnit Tilsit Memel Heiligenbeil	Sensburg Darkehmen Darkehmen Ragnit Tilsit Memel Zinten	Sensburg. Darkehmen. Darkehmen. Lengwethen. Kallwen. Plicken. Hermsdorf (Kr. Heiligenbeil).	
Pellingken, <i>D.</i> Pelletkallen, <i>D.</i> Pellkawn, <i>Gross-, Klein- u. Neu-, D., Fo., Etbl.</i> Pelludzen, <i>D.</i> Pelohnen, <i>Fo. u. G.</i> Pelzhof (Rosenhof), <i>G.</i> Pempen, <i>D.</i> Pempienchen, <i>Fo.</i> Pempischken, <i>Vw.</i> Pendrimmen, <i>Gross- u. Klein- D.</i> Penglitten, <i>D.</i>	Insterburg Heydekrug Goldap Goldap Wehlau Rössel Memel Gerdaun Heydekrug Gumbinnen Allenstein	Insterburg Russ Goldap Goldap Wehlau Rössel Prökuls Gerdaun Heydekrug Gumbinnen Allenstein	Pellingken. Ackmenischken. Szittkehmen. Gawaiten. Sanditten. Bergenthal. Prökuls. Kleingnie. Heydekrug. Kraupischkehmen (Kr. Insterburg). Hermsdorf (Kr. Allenstein).	
Penken, <i>Rg.</i> Pennacken, <i>D.</i> Pentekimmen, <i>G.</i> Pentlack, <i>Gross- u. Klein- Schl., Wdh., D.</i> Pentlack, <i>Gross-, G.</i> Pentzken, <i>≈ G.</i> Perbanden, <i>D.</i> Perbangen, <i>Gross-, Klein-, G., D.</i> Perdollen, <i>D.</i> Peremtien, <i>D., M., Zg.</i> Perguschen, <i>Vw.</i> Pergusen, <i>Vw.</i> Perkallen, <i>G. u. K.</i> Perkam - Gerge, <i>D.</i> Perkappen, <i>D. u. Vw.</i> Perkappen, <i>Rg.</i> Perkau, <i>Rg.</i> Perkeisten, <i>Vw.</i> Perkuhnen, <i>D.</i> Perkuhnen, <i>G.</i> Perkuhnischken, <i>D.</i> Perkuhulauken, <i>B.</i> Perkuhtalwen, <i>D.</i> Perkuiken, <i>D.</i>	Pr. Eylau Gumbinnen Fischhausen Gerdaun Gerdaun Neidenburg Heiligenbeil Ragnit Labiau Labiau Pr. Eylau Pr. Holland Gumbinnen Memel Friedland Labiau Friedland Wehlau Ragnit Heydekrug Heydekrug Gumbinnen Heydekrug Friedland	Creuzburg Gumbinnen Königsberg Nordenburg Nordenburg Neidenburg Zinten Ragnit Labiau Labiau Bartenstein Pr. Holland Gumbinnen Memel Domnau Labiau Bartenstein Tapiau Ragnit Russ Russ Gumbinnen Russ Bartenstein	Schrombehnen. Nemmersdorf. Druehnen. Hochlindenberg. Adolphschlieben. Muschaken. Lichtenfeld. Kraupischken (Kr. Ragnit).	
Perkuiken, <i>Rg.</i> Perkuiken, <i>Vw., Chh.</i> Perkuiken, <i>Vw.</i> Perkunischken, <i>D.</i> Perkunischken, <i>D.</i> Perkuntulwen, <i>D.</i>	Wehlau Pr. Eylau Fischhausen Insterburg Heydekrug Heydekrug	Tapiau Pr. Eylau Königsberg Insterburg Russ Russ	Laukischken. Laukischken. Glommen. Grünhagen. Walterkehmen. Karkelbeck. Domnau. Nautzken. Schönbruch. Goldbach (Ostpr.). Lengwethen. Schakuhnen. Schakuhnen. Gumbinnen. Schakuhnen. Bartenstein (Ostpr.). Goldbach (Ostpr.). Pr. Eylau. Goldschmiede. Grünheide. Schakuhnen. Schakuhnen.	

Namen der Ortschaften.	Kreis.	Amtsgerichts- bezirk.	Bestellungs - Postanstalt.	Berichtigungen.
Perlen (Alt- u. Neu-Perlswalde), <i>D.</i>	Angerburg	Angerburg	Perlswalde.	
Perlswalde, Alt- u. Neu- (Perlen), <i>D.</i>	Angerburg	Angerburg	Perlswalde.	
Permauern, <i>D., M.</i>	Labiau	Labiau	Laukischken.	
Perpolken, <i>Rg.</i>	Wehlau	Tapiau	Goldbach (Ostpr.).	
Perscheln, <i>D.</i>	Heiligenbeil	Heiligenbeil	Heiligenbeil.	
Perscheln, <i>G.</i>	Pr. Eylau	Pr. Eylau	Pr. Eylau.	
Persing, <i>D.</i>	Osterode	Hohenstein	Kurken.	
Perteltnicken, <i>D.</i>	Fischhausen	Königsberg	Pobethen.	
Perwalkischken, <i>G.</i>	Niederung	Kaukehmen	Kallwen.	
Perwelk, <i>Fd.</i>	Memel	Memel	Nidden (Ostpr.).	
Perwilten, <i>D.</i>	Heiligenbeil	Zinten	Perwilten.	
Perwitten, <i>D.</i>	Braunsberg	Mehlsack	Mehlsack.	
Perwissau, Neu-, <i>G., Vw.</i>	Königsberg	Königsberg	Postnicken.	
Peschicken, <i>D.</i>	Stallupönen	Stallupönen	Stallupönen.	
Peschicken (Paberdszen), <i>D.</i>	Pillkallen	Pillkallen	Mallwischken.	
Peschlitz, <i>D.</i>	Labiau	Labiau	Laukischken.	
Peskojen, <i>G.</i>	Memel	Memel	Deutsch- Crottingen.	
Pesseln, <i>D.</i>	Insterburg	Insterburg	Berschkallen.	
Pesseln, <i>D.</i>	Wehlau	Wehlau	Damerau (Ostpr.).	
Pesseln, <i>Vw.</i>	Insterburg	Insterburg	Sesslacken.	
Pesseln, <i>G.</i>	Darkehmen	Darkehmen	Trempen.	
Pesseln, Gross- u. Klein-, <i>D. u. Ab.</i>	Insterburg	Insterburg	Wanniglauken.	
Petezinken (Abschruten), <i>D.</i>	Pillkallen	Pillkallen	Mallwischken.	
Peteraten, <i>D.</i>	Tilsit	Tilsit	Coadjuthen.	
Peter - Blausden (Szagaten), <i>D.</i>	Heydekrug	Heydekrug	Ramtuten.	
Peter - Blüten (Dronszeln, Dronszellen), <i>D.</i>	Heydekrug	Heydekrug	Paszieszen.	
Peter - Datzen (Paszieszen), <i>D.</i>	Heydekrug	Heydekrug	Paszieszen.	
Peter - Daugallen, <i>D.</i>	Memel	Memel	Memel.	
Peter - Dümszen, <i>D.</i>	Memel	Memel	Memel.	
Peterehlen, <i>D.</i>	Gerdaun	Gerdaun	Kleingnie.	
Petereithelen (Petereithelen), <i>D.</i>	Pillkallen	Pillkallen	Rudszen.	
Petereithelen, <i>G. u. Ab.</i>	Pillkallen	Pillkallen	Schorellen.	
Petereitschen, <i>D.</i>	Pillkallen	Pillkallen	Pillkallen.	
Peter - Gibbischen, <i>D.</i>	Memel	Memel	Immersatt.	
Peterhain (Piotrowo), <i>Kol.</i>	Sensburg	Sensburg	Alt - Ukta.	
Peterhof, <i>G.</i>	Allenstein	Allenstein	Allenstein.	
Peterischken, <i>D.</i>	Heydekrug	Russ	Kallningken.	
Peterkehmen, <i>D.</i>	Insterburg	Insterburg	Carlswalde.	
Peter - Kiaunoden (Liewern), <i>D.</i>	Memel	Memel	Dawillen.	
Peter - Klischen (Gross - Gra- buppen), <i>≅ D.</i>	Heydekrug	Heydekrug	Heydekrug.	
Peter - Latzen (Gaidellen III. Abth.), <i>D.</i>	Heydekrug	Heydekrug	Gaidellen.	
Peterlauken, <i>D.</i>	Stallupönen	Stallupönen	Jucknischken.	
Peter - Leyden (Petrellen), <i>D.</i>	Heydekrug	Heydekrug	Saugen.	
Peter - Löbardten, <i>D.</i>	Memel	Memel	Carlsberg.	
Peter - Mantwieden, <i>D.</i>	Heydekrug	Heydekrug	Norkaiten.	
Petermanns, <i>D.</i>	Rastenburg	Rastenburg	Wenden.	
Peter - Minuthen (Ridszen), <i>D.</i>	Heydekrug	Heydekrug	Jugnaten.	
Peter - Paupreln, <i>D.</i>	Memel	Memel	Plicken.	

Namen der Ortschaften.	Kreis.	Amtsgerichts- bezirk.	Bestellungs- Postanstalt.	Berichtigungen.
Peter-Ramuten (Kurpen), <i>D.</i>	Heydekrug	Heydekrug	Ramuten.	
Peter-Sakuten, <i>D.</i>	Heydekrug	Heydekrug	Saugen.	
Peter-Sakuten, <i>D.</i>	Memel	Prökuls	Wilkieten.	
Petersberg (Olschöwen), \approx <i>D.</i>	Angerburg	Angerburg	Paulswalde.	
Petersberg, <i>G.</i>	Sensburg	Sensburg	Sensburg.	
Petersdorf, <i>D.</i>	Heilsberg	Guttstadt	Arnsdorf (Ostpr.).	
Petersdorf, <i>Viv.</i>	Pr. Holland	Pr. Holland	Reichenbach (Ostpr.).	
Petersdorf, <i>Kd.</i>	Wehlau	Wehlau	Wehlau.	
Petershagen, <i>Kd.</i>	Pr Eylau	Landsberg	Petershagen (Ostpr.).	
Peterswalde, <i>D.</i>	Niederung	Heinrichswalde	Gr. Friedrichsdorf (Ostpr.).	
Peterswalde, \approx <i>Pfd.</i>	Heilsberg	Heilsberg	Guttstadt.	
Peterswalde, <i>D.</i>	Braunsberg	Mehlsack	Peterswalde (Ostpr.).	
Peterswalde, <i>D. u. Kol.</i>	Osterode	Osterode	Gross- Schmückwalde.	
Peter-Swedern (Swedern), <i>D.</i>	Heydekrug	Heydekrug	Heydekrug.	
Peter-Turnen (Rielischken), <i>D.</i>	Heydekrug	Russ	Schakuhnen.	
Peter-Wieszen (Tramischen, Tramiszen), <i>D.</i>	Heydekrug	Russ	Kallingken.	
Petischken (Pötischken), <i>D.</i>	Ragnit	Ragnit	Ragnit.	
Petraschken (Petrelskehmen), <i>D.</i>	Darkehmen	Darkehmen	Petrelskehmen.	
Petraszen, <i>D.</i>	Memel	Memel	Memel.	
Petratschen, <i>D.</i>	Ragnit	Ragnit	Ragnit.	
Petratschen, <i>D.</i>	Ragnit	Ragnit	Szillen.	
Petrellen (Peter-Leyden), <i>D.</i>	Heydekrug	Heydekrug	Saugen.	
Petrelskehmen (Petraschken), <i>D.</i>	Darkehmen	Darkehmen	Petrelskehmen.	
Petricken, <i>D.</i>	Labiau	Mehlauken	Petricken.	
Petrikatschen, <i>D.</i>	Stallupönen	Stallupönen	Stallupönen.	
Petrineusass, <i>D.</i>	Gerdaun	Gerdaun	Muldszen.	
Petroschken, <i>D. u. G.</i>	Ragnit	Ragnit	Lengwethen.	
Petruckschen (Jodszeidszen), <i>D.</i>	Gumbinnen	Gumbinnen	Judtschen.	
Petruschkehmen, <i>Kol. u. Ab.</i>	Labiau	Labiau	Grossbaum.	
Petschinken (Petzingken), <i>D.</i>	Pillkallen	Pillkallen	Sodargen.	
Petschkehmen, <i>D.</i>	Niederung	Skaisgirren	Liedemeiten.	
Pettelkau, <i>D.</i>	Braunsberg	Braunsberg	Tiedmannsdorf.	
Pettkuhnen, \approx <i>D. u. Ab.</i>	Wehlau	Wehlau	Damerau (Ostpr.).	
Petzingken, <i>D.</i>	Pillkallen	Pillkallen	Henskischken.	
Petzingken (Petschinken), <i>D.</i>	Pillkallen	Pillkallen	Sodargen.	
Petzinken (Abschruten), <i>D.</i>	Pillkallen	Pillkallen	Mallwischken.	
Peuth (Pait, Paith), <i>D.</i>	Niederung	Kaukehmen	Inse.	
Peyse, <i>D.</i>	Fischhausen	Fischhausen	Bludau.	
Peythumen, <i>D.</i>	Braunsberg	Mehlsack.	Mehlsack.	
Pfaffendorf, <i>Rg., D.</i>	Ortelsburg	Ortelsburg	Kobulten.	
Pfaffendorf, <i>D.</i>	Sensburg	Sensburg	Seehesten.	
Pfahlbude, \approx <i>D.</i>	Braunsberg	Braunsberg	Braunsberg (Ostpr.).	
Pfalsdorf, <i>Viv.</i>	Mohrungen	Mohrungen	Maldeuten.	
Pfandberg, <i>Ab.</i>	Ortelsburg	Passenheim	Mensguth.	
Pfarrfeldchen, <i>G.</i>	Mohrungen	Mohrungen	Georgenthal (Ostpr.).	
Pfarrhufen, <i>Ab.</i>	Pr. Holland	Pr. Holland	Pr. Holland.	
Pfeffermühle, <i>M.</i>	Fischhausen	Fischhausen	Palmnicken.	
Pfefferswalde, <i>Etbl.</i>	Pillkallen	Pillkallen	Rantenberg (Bz. Gumbinnen).	
Pfeifenkrug, <i>D.</i>	Niederung	Heinrichswalde	Reatschken.	
Pfeiffershöhe, <i>Fo.</i>	Insterburg	Insterburg	Puschdorf.	
Pfeiffertswalde, <i>Rg.</i>	Pr. Holland	Liebstadt	Reichwalde (Ostpr.).	

Namen der Ortschaften.	Kreis.	Amtsgerichts- bezirk.	Bestellungs- Postanstalt.	Berichtigungen.
Pfeil, <i>Oföst.</i>	Labiau	Labiau	Laukischken.	
Pfeil, <i>Fo.</i>	Angerburg	Angerburg	Buddern.	
Pfeilings, <i>G.</i>	Mohrungen	Mohrungen	Mohrungen.	
Pfeilmühle, <i>Hgr.</i>	Königsberg	Königsberg	Königsberg (Pr.).	
Pfeilswalde, <i>Oföst.</i>	Sensburg	Sensburg	Nikolaiken.	(Ostpr.).
Philippenberg, <i>Vw.</i>	Goldap	Goldap	Grabowen.	
Philippsdorf, <i>G.</i>	Rastenburg	Rastenburg	Rastenburg	(Ostpr.).
Philippsthal, <i>Vw.</i>	Gerdaunen	Nordenburg	Grosskarpowen.	
Pianken, <i>D.</i>	Johannisburg	Arys	Arys.	
Piasken, <i>Kol.</i>	Sensburg	Sensburg	Weissuhnen.	
Piasken, <i>D.</i>	Lyck	Lyck	Stradaunen.	
Piassutten, \approx <i>D.</i>	Ortelsburg	Ortelsburg	Kleinjerutten.	
Piathen, <i>D. u. G.</i>	Insternburg	Insternburg	Puschdorf.	
Piaulen, <i>D., Vw.</i>	Memel	Prökuls	Prökuls.	
Pickeln, \approx <i>D.</i>	Goldap	Goldap	Elluschönen.	
Pictaten (Jon-Jaukandt), <i>D.</i>	Heydekrug	Heydekrug	Paszieszen.	
Pictupönen, <i>D.</i>	Tilsit	Tilsit	Pictupönen.	
Pietaszen, <i>D.</i>	Memel	Memel	Pöszeiten.	
Picturn-Gerge (Wirkutten), <i>D.</i>	Memel	Memel	Memel.	
Pieckertswalde, <i>Fo.</i>	Wehlau	Wehlau	Wehlau.	
Pielo, <i>Fo.</i>	Mohrungen	Saalfeld	Jäskendorf.	
Pieczarken (Pietzarken), \approx <i>D.</i>	Angerburg	Angerburg	Possessern.	
Pienkowen (Pientkowen), <i>D.</i>	Sensburg	Nikolaiken	Nikolaiken	(Ostpr.).
Pientken, <i>D.</i> , siehe Abth. II.				
Pientken, <i>D.</i>	Lyck	Lyck	Kallinowen.	
Pientkowen (Pienkowen), <i>D.</i>	Sensburg	Nikolaiken	Nikolaiken	(Ostpr.).
Pieperit'sche Ziegelei	Fischhausen	Fischhausen	Fischhausen.	
Piepershof, <i>G.</i>	Ragnit	Ragnit	Ragnit.	
Pieplin (Piplin), <i>Etbl.</i>	Niederung	Heinrichswalde	Gr. Friedrichsdorf	(Ostpr.).
Pieptrurig, <i>Etbl.</i>	Pillkallen	Pillkallen	Rudszen.	
Pieraggen, <i>D.</i>	Ragnit	Ragnit	Lengwethen.	
Pieraggen (Lemberg), <i>D.</i>	Pillkallen	Pillkallen	Schirwindt.	
Pieragiennen, \approx <i>D., G.</i>	Insternburg	Insternburg	Insternburg.	
Pierkunowen, <i>Dm.</i>	Lötzen	Lötzen	Lötzen.	
Pierlawken, <i>D.</i>	Neidenburg	Soldau	Soldau (Ostpr.).	
Pierwoy, <i>G.</i>	Sensburg	Sensburg	Rosoggen.	
Pieskeim, <i>G.</i>	Pr. Eylau	Pr. Eylau	Pr. Eylau.	
Piestkeim, <i>D.</i>	Allenstein	Allenstein	Grossbuchwalde.	
Pieszisko, <i>Fo.</i>	Ortelsburg	Ortelsburg	Olschienen.	
Pietraschen, <i>D.</i>	Goldap	Goldap	Goldap.	
Pietraschen, <i>D.</i>	Lyck	Lyck	Widminnen.	
Pietrelen, <i>D.</i>	Angerburg	Angerburg	Wenzken.	
Pietrzycken, <i>D.</i>	Johannisburg	Johannisburg	Gutten.	
Pietzarken (Pieczarken), \approx <i>D.</i>	Angerburg	Angerburg	Possessern.	
Piezisko (Piezisko), <i>Fo.</i>	Johannisburg	Johannisburg	Wiartel.	
Pietzonen, <i>D.</i>	Lötzen	Lötzen	Spiergsten.	
Piezisko (Piezisko), <i>Fo.</i>	Johannisburg	Johannisburg	Wiartel.	
Pilchen, <i>D.</i>	Johannisburg	Johannisburg	Kessel.	
Pilgramsaue, <i>G.</i>	Neidenburg	Neidenburg	Grosskoslau.	
Pilgramsdorf, \approx <i>D.</i>	Neidenburg	Neidenburg	Neidenburg.	
Pilgramsdorf, <i>D.</i>	Braunsberg	Braunsberg	Hogendorf.	
Pilgrim, <i>G.</i>	Pr. Eylau	Domnau	Uderwangen.	
Pillacken, <i>G. u. M.</i>	Sensburg	Sensburg	Ribben.	
Pillacken, Gross-, \approx <i>D.</i>	Angerburg	Angerburg	Kutten.	
Pillacken, Klein-, <i>D.</i>	Angerburg	Angerburg	Popiollen.	

Namen der Ortschaften.	Kreis.	Amtsgerichts- bezirk.	Bestellungs- Postanstalt.	Berichtigungen.
Pillau, <i>St.</i> , <i>Bh.</i>	Fischhausen	Pillau	Pillau.	
Pillau, <i>Alt-</i> , <i>D.</i>	Fischhausen	Pillau	Alt - Pillau.	
Pillaucken, <i>D.</i>	Osterode	Osterode	Liebemühl.	
Pilleiken - Claus, <i>D.</i>	Memel	Memel	Deutsch- Crottingen.	
Pillkallen, <i>Chh.</i>	Pillkallen	Pillkallen	Mallwischken.	
Pillkallen, <i>St.</i>	Pillkallen	Pillkallen	Pillkallen.	
Pillkallen, <i>G.</i>	Darkehmen	Darkehmen	Trempen.	
Pillkallen, <i>D.</i>	Gumbinnen	Gumbinnen	Walterkehmen.	
Pillkallen, Gross- (Skumbern, Pillkallen - Naujems), <i>D.</i>	Ragnit	Ragnit	Smailen.	
Pillkallen, Gross-, <i>Ab.</i>	Ragnit	Ragnit	Smailen.	
Pillkallen, Klein-, <i>Kol.</i>	Pillkallen	Pillkallen	Smailen.	
Pillkallen, Klein-, <i>Kol.</i>	Ragnit	Ragnit	Kraupischken (Kr. Ragnit).	
Pillkallen - Naujems (Pillkallen, Gross-, Skumbern), <i>D.</i>	Ragnit	Ragnit	Smailen.	
Pillkoppén, \approx <i>Fd.</i>	Fischhausen	Königsberg	Rossitten (Kur. Nehrung).	
Pillupönen (Pillwutschen), <i>D.</i>	Insterburg	Insterburg	Pelleningken.	
Pillupönen, <i>G.</i>	Stallupönen	Stallupönen	Pillupönen.	
Pillupönen, Klein-, <i>D.</i>	Stallupönen	Stallupönen	Pillupönen.	
Pillwarren, <i>G.</i>	Tilsit	Tilsit	Plaschken.	
Pillwarren, Deutsch- u. Lith., <i>D.</i>	Tilsit	Tilsit	Plaschken.	
Pillwe, <i>G.</i>	Angerburg	Angerburg	Rosengarten.	
Pillwen, <i>Rg.</i>	Pr. Eylau	Bartenstein	Bartenstein (Ostpr.).	
Pillwogallen (Lepkehmen), \approx <i>D.</i>	Insterburg	Insterburg	Grünheide.	
Pillwung, <i>Etbl.</i>	Oletzko	Marggrabowa	Rogonnen.	
Pillwutschen (Pillupönen), <i>D.</i>	Insterburg	Insterburg	Pelleningken.	
Pilsach, <i>Etbl.</i>	Angerburg	Angerburg	Buddern.	
Pilzen, <i>G.</i>	Pr. Eylau	Pr. Eylau	Pr. Eylau.	
Pilzenkrug, <i>Vw.</i>	Fischhausen	Königsberg	Druehmen.	
Pilzenkrug (Klein - Schwen- tischken), <i>D.</i>	Stallupönen	Stallupönen	Mehlkehmen.	
Pilzenkrug, <i>Etbl.</i>	Fischhausen	Pillau	Neuhäuser.	
Pilzenkrug, <i>Vw.</i>	Königsberg	Königsberg	Uderwangen.	
Pinnau, Adl. u. Königl., <i>G.</i> u. <i>Rg.</i>	Heiligenbeil	Zinten	Brandenburg (Ostpr.).	
Pinnau, <i>Rg.</i>	Pr. Holland	Pr. Holland	Grünhagen.	
Pinnau, <i>M.</i>	Wehlau	Wehlau	Wehlau.	
Piontkén, <i>G.</i>	Darkehmen	Darkehmen	Perlswalde.	
Piontkén, <i>D.</i> u. <i>M.</i>	Neidenburg	Neidenburg	Neidenburg.	
Piotrowitz, <i>D.</i>	Neidenburg	Neidenburg	Neidenburg.	
Piotrowo (Peterhain), <i>Kol.</i>	Sensburg	Sensburg	Alt - Ukta.	
Pippirín - Jacob, <i>D.</i>	Memel	Memel	Plickén.	
Piplin (Pieplin), <i>Etbl.</i>	Niederung	Heinrichswalde	Gr. Friedrichsdorf (Ostpr.).	
Piplin, <i>D.</i>	Labiau	Mehlauken	Piplin.	
Pirck, <i>G.</i>	Allenstein	Wartenburg	Gross- Bartelsdorf.	
Piskorzewen, <i>D.</i>	Johannisburg	Johannisburg	Hinter - Pogobien.	
Pissanitzen, <i>D.</i>	Lyck	Lyck	Pissanitzen.	
Pissau, <i>D.</i>	Rössel	Seeburg	Seeburg.	
Pistken, <i>G.</i>	Lyck	Lyck	Lyck.	
Pitthenen, <i>Rg.</i>	Mohrunen	Liebstadt	Liebstadt (Ostpr.).	
Piwnitz, Gross-, <i>D.</i>	Ortelsburg	Willenberg	Opalieniec (Ostpr.).	
Piwnitz, Klein-, <i>D.</i>	Ortelsburg	Willenberg	Willenberg.	
Pizisko, <i>D.</i>	Johannisburg	Johannisburg	Rudczauny.	

Namen der Ortschaften.	Kreis.	Amtsgerichts- bezirk.	Bestellungs- Postanstalt.	Berichtigungen.
Plachten (Pawloczinnen), <i>D.</i> Plackheim, <i>Rg.</i>	Johannisburg Friedland	Bialla Friedland	Bialla (Ostpr.). Friedland	
Plackheim, <i>Fo.</i>	Friedland	Friedland	(Ostpr.). Gross-Engelau.	
Pladden, <i>D.</i>	Insterburg	Insterburg	Grünheide.	
Pladden (Gross-Maruhnen), <i>D.</i>	Ragnit	Ragnit	Lengwethen.	
Plagbuden, <i>D.</i>	Gerdauen	Nordenburg	Grosskarpowen.	
Plagutschen (Klein-Wingsnu- pönen), <i>D.</i>	Niederung	Skaisgirren	Skaisgirren.	
Plaitil, <i>G.</i>	Gerdauen	Nordenburg	Hochlinderberg.	
Plampen, <i>D.</i>	Pillkallen	Pillkallen	Henskischken.	
Plantage, <i>Etbl.</i>	Fischhausen	Pillau	Alt-Pillau.	
Plaschken, <i>D.</i>	Tilsit	Tilsit	Plaschken.	
Plasswich, <i>D. u. M.</i>	Braunsberg	Braunsberg	Plasswich.	
Plathen, <i>D.</i>	Stallupönen	Stallupönen	Görritten.	
Platlack, <i>D.</i>	Rastenburg	Rastenburg	Wenden.	
Platteinen, <i>Rg., D., Zg.</i>	Osterode	Hohenstein	Wittigwalde.	
Platteinen, <i>Kol.</i>	Osterode	Hohenstein	Reichenau (Ostpr.).	
Plattenischken, Gross- u. Klein- <i>D. u. G.</i>	Insterburg	Insterburg	Didlacken.	
Plattupönen, <i>Ab.</i>	Labiau	Mehlauken	Mehlauken.	
Plattupönen, Alt- u. Neu-, <i>D.</i>	Labiau	Mehlauken	Mehlauken.	
Plauen, Gross- u. Klein- <i>Rg. u. Vw.</i>	Wehlau	Allenburg	Allenburg.	
Plauen, <i>M.</i>	Wehlau	Allenburg	Allenburg.	
Plauen, <i>Wdh.</i>	Wehlau	Allenburg	Allenburg.	
Plauschinnen, <i>D. u. Ab.</i>	Niederung	Heinrichswalde	Kraupischken (Kr. Ragnit).	
Plauschkehmen (Plautzkehmen), <i>D.</i>	Goldap	Goldap	Liedemeiten. Plautzkehmen.	
Plauschwarren, <i>D.</i>	Tilsit	Tilsit	Splitter.	
Plauschwarren, Gross- u. Klein- <i>D. u. G.</i>	Tilsit	Tilsit	Tilsit.	
Plausen, \approx <i>Kd., Wdh., Ab.</i>	Rössel	Bischofstein	Bischofstein.	
Plautendorf, <i>D.</i>	Friedland	Friedland	Friedland(Ostpr.).	
Plautzkehmen (Plauschkehmen), <i>D.</i>	Goldap	Goldap	Plautzkehmen.	
Plauten, <i>Kd.</i>	Braunsberg	Mehlsack	Lichtenau(Ostpr.).	
Plautwehnen, <i>D.</i>	Fischhausen	Fischhausen	Sanctlorenz.	
Plautzig, <i>D. u. Fo.</i>	Allenstein	Allenstein	Stabigotten.	
Plawischken, <i>D.</i>	Goldap	Goldap	Gawaiten.	
Plehen, <i>D., Ab.</i>	Pr. Holland	Pr. Holland	Behlenhof.	
Plehen, Ober- u. Unter-, <i>G.</i>	Rastenburg	Barten	Korschen.	
Pleiken - Gerge (Szeipen-Toms), <i>D.</i>	Memel	Memel	Immersatt.	
Pleikischken, <i>D.</i>	Tilsit	Tilsit	Stonischken.	
Plein, <i>D.</i>	Niederung	Heinrichswalde	Gr. Friedrichsdorf (Ostpr.).	
Plein, <i>Ab.</i>	Niederung	Heinrichswalde	Neukirch (Ostpr.).	
Pleine, <i>D.</i>	Tilsit	Tilsit	Szameitkehmen (Kr. Tilsit).	
Pleinlauken, <i>G.</i>	Ragnit	Ragnit	Kraupischken (Kr. Ragnit).	
Pleinlauken, <i>D.</i>	Insterburg	Insterburg	Neunischken.	
Plempeninken (Mingstim- mehlen), <i>D.</i>	Pillkallen	Pillkallen	Henskischken.	
Plempeninken (Paplienen, Poplienen), <i>D.</i>	Ragnit	Ragnit	Löbegallen.	

Namen der Ortschaften.	Kreis.	Amtsgerichts- bezirk.	Bestellungs- Postanstalt.	Berichtigungen.
Plenitten, <i>Vw.</i>	Pr. Eylau	Domnau	Abschwangen.	
Plenkitten, <i>G.</i>	Mohrungen	Saalfeld	Wodigehnen.	
Plensen, <i>Rg., Schu.</i>	Friedland	Bartenstein	Bartenstein	(Ostpr.).
Pleschkutten, <i>D.</i>	Memel	Prökuls	Lankuppen.	
Plibischken, <i>D.</i>	Wehlau	Wehlau	Plibischken.	
Plichten, <i>D.</i>	Osterode	Osterode	Locken.	
Plickball, <i>G.</i>	Darkehmen	Darkehmen	Sodehnen.	
Plickken, <i>D.</i>	Memel	Memel	Plickken.	
Plickken, <i>D., G., Kr.</i>	Gumbinnen	Gumbinnen	Gumbinnen.	
Plickken, <i>D., Ab., Fo.</i>	Labiau	Labiau	Mehlauken.	
Plickken (Löptuballen), <i>D.</i>	Stallupönen	Stallupönen	Stallupönen.	
Plicklauken (Naujeningken, Kruselauken), <i>D.</i>	Pillkallen	Pillkallen	Schillehnen	(Kr. Pillkallen).
Plickkurren, <i>Vw.</i>	Memel	Prökuls	Wilkieten.	
Plienen (Scharkabude), <i>D.</i>	Pillkallen	Pillkallen	Pillkallen.	
Plimballen (Agoren), <i>D.</i>	Pillkallen	Pillkallen	Mallwischken.	
Plimballen, <i>D.</i>	Gumbinnen	Gumbinnen	Judtschen.	
Plimballen (Wanneikischken), <i>D.</i>	Stallupönen	Stallupönen	Bilderweitschen.	
Plimballen, Gross- u. Klein- <i>D., Kol.</i>	Ragnit	Ragnit	Kraupischken	(Kr. Ragnit).
Plinkeim, Adl. u. Köllm., <i>G.</i>	Rastenburg	Barten	Barten.	
Plinkeim, <i>Fo.</i>	Rastenburg	Barten	Drengfurt.	
Plinken, <i>G.</i>	Fischhausen	Fischhausen	Sanctlorenz.	
Plinscheln, <i>Etbl.</i>	Memel	Memel	Dittauen.	
Ploczitznen (Plotzitznen), <i>D.</i>	Lyck	Lyck	Stradaunen.	
Plönhöfen, <i>D.</i>	Rössel	Rössel	Rössel.	
Plössen, <i>D., M.</i>	Rössel	Bischofstein	Langheim.	
Plössen, <i>Wdh.</i>	Rössel	Bischofstein	Bischofstein.	
Plössen, <i>G.</i>	Mohrungen	Saalfeld	Maldeuten.	
Plössen, <i>D.</i>	Heiligenbeil	Zinten	Kukehnen.	
Plössenhof, <i>G.</i>	Rössel	Bischofstein	Langheim.	
Plöstwöhnen, <i>D., Ab.</i>	Königsberg	Königsberg	Liskaschaaken.	
Plötnick, <i>G., Wdh.</i>	Rastenburg	Rastenburg	Tolksdorf.	
Plöwken, <i>D., M.</i>	Oletzko	Marggrabowa	Mierunskén.	
Plöhnen, <i>D., Ab.</i>	Elbing	Elbing	Güldenboden.	
Plöhsen, <i>D.</i>	Ortelsberg	Ortelsburg	Olschienen.	
Plompen, <i>G.</i>	Wehlau	Wehlau	Gross-Schirrau.	
Plompen, <i>Fo.</i>	Labiau	Mehlauken	Mehlauwischken.	
Plonchau, <i>Vw.</i>	Osterode	Gilgenburg	Döhlau (Ostpr.).	
Plonszöwen, <i>D.</i>	Pillkallen	Pillkallen	Lasdinnehlen.	
Plotzitznen (Ploczitznen), <i>D.</i>	Lyck	Lyck	Stradaunen.	
Plowczen (Plowszen), <i>D.</i>	Lyck	Lyck	Alt-Krzywen.	
Plucken-Martin, <i>D.</i>	Memel	Memel	Memel.	
Plumpen (Blindupönen), <i>D.</i>	Ragnit	Ragnit	Szillen.	
Plusquianka, <i>Fo.</i>	Oletzko	Marggrabowa	Marggrabowa.	
Plutken, <i>D.</i>	Allenstein	Allenstein	Tollack.	
Pluttwinnen, <i>Rg., Zg.</i>	Fischhausen	Königsberg	Laptau.	
Plutzen-Claus, <i>D.</i>	Memel	Memel	Memel.	
Pobethen, <i>Kd., G., M.</i>	Fischhausen	Königsberg	Pobethen.	
Poburzen, <i>D.</i>	Osterode	Osterode	Gross- Schmückwalde.	
Pocarben, <i>Rg.</i>	Heiligenbeil	Zinten	Brandenburg	(Ostpr.).
Podangen, <i>Rg.</i>	Pr. Holland	Liebstadt	Tüngen.	
Podewitten, <i>Rg.</i>	Wehlau	Tapiau	Eichen.	
Podlacken, <i>G.</i>	Rastenburg	Rastenburg	Rastenburg	(Ostpr.).
Podlassen, <i>Rg.</i>	Allenstein	Wartenburg	Gross-Purden.	

Namen der Ortschaften.	Kreis.	Amtsgerichts- bezirk.	Bestellungs- Postanstalt.	Berichtigungen.
Podlechen, \cong D., Vw.	Rastenburg	Rastenburg	Korschen.	
Podlechen, D.	Braunsberg	Mehlsack	Packhausen.	
Podleiken, D.	Osterode	Hohenstein	Biessellen.	
Podollen, Rg.	Wehlau	Tapiau	Eichen.	
Podrejen, D.	Insterburg	Insterburg	Berschkalen.	
Podszeit-Niclaus, D.	Memel	Memel	Karkelbeck.	
Podszeit-Stankus, D.	Memel	Memel	Laugallen.	
Podzohnen, D.	Stallupönen	Stallupönen	Pillupönen.	
Podzuhnien, D.	Ragnit	Ragnit	Szillen.	
Poduhren, Rg.	Königsberg	Königsberg	Gamsau.	
Poduhren, Wdh.	Labiau	Labiau	Caymen.	
Podweiken, G.	Mohrungen	Saalfeld (Ostpr.)	Miswalde.	
Pöhlen, Rg.	Friedland	Bartenstein	Schönbruch.	
Pöhlenwalde, Vw.	Friedland	Domnau	Domnau.	
Pöhlen, Vw.	Friedland	Schlippenbeil	Wöterkeim.	
Pölken, D.	Johannisburg	Bialla	Drygallen.	
Pöppeln, Gross- u. Klein-, D. u. Fo.	Labiau	Labiau	Labiau.	
Pörschkau, G.	Allenstein	Allenstein	Allenstein.	
Pörschken, \cong D.	Heiligenbeil	Zinten	Ludwigsort.	
Pörschken, D., Fo.	Mohrungen	Mohrungen	Sonnenborn (Ostpr.).	
Pöszeiten, D.	Memel	Prökuls	Pöszeiten.	
Pötischken (Petischken), D.	Ragnit	Ragnit	Ragnit.	
Pötkallen (Krebschen), D.	Ragnit	Ragnit	Neu- Eggleningen.	
Pötscheln (Malenuppen), D.	Darkehmen	Darkehmen	Darkehmen.	
Pötschendorf, G., Ab.	Rastenburg	Rastenburg	Rastenburg (Ostpr.).	
Pötschenwalde, Etbl.	Rastenburg	Rastenburg	Heiligelinde.	
Pötschkehmen, D., Fo., G.	Gumbinnen	Gumbinnen	Gerwischkehmen.	
Pötschlauken, D.	Stallupönen	Stallupönen	Göritten.	
Pötschlauken (Czepin), D.	Pillkallen	Pillkallen	Willtunen.	
Pötzdorf, Gross-, Klein-, Kd., Rg.	Osterode	Hohenstein	Reichenu (Ostpr.).	
Pöwgalen, D.	Goldap	Goldap	Tollmingkehmen.	
Pogabien (Hinter-, Mittel- Pogobien), D.	Johannisburg	Johannisburg	Hinter-Pogobien.	
Pogabien (Vorder-Pogobien), D.	Johannisburg	Johannisburg	Johannisburg (Ostpr.).	
Poganten, Ab.	Lötzen	Lötzen	Lötzen.	
Pogarblauken, D., Ab.	Labiau	Labiau	Grossbaum.	
Pogauen, \cong G.	Königsberg	Königsberg	Waldau (Ostpr.).	
Pogegen, D.	Tilsit	Tilsit	Pogegen.	
Poggenkrug (Gehlweiden, Warlin), Kr.	Goldap	Goldap	Goldap.	
Poggenpfehl, D.	Königsberg	Königsberg	Kuggen.	
Pogirmen, Gross- u. Klein-, Rg., Vw., Zg.	Wehlau	Tapiau	Eichen.	
Pogobien, Hinter- u. Mittel- (Pogabien), D.	Johannisburg	Johannisburg	Hinter-Pogobien.	
Pogobien, Vorder- (Pogabien), D.	Johannisburg	Johannisburg	Johannisburg (Ostpr.).	
Pogorszellen, M.	Johannisburg	Bialla	Drygallen.	
Pogorszellen, Gross- u. Klein-, D.	Johannisburg	Bialla	Drygallen.	
Pogorszelski (Imionken), G.	Lyck	Lyck	Borszymmen.	
Pogorzellen, D.	Goldap	Goldap	Kowahlen.	
Pogrimmen, G.	Darkehmen	Darkehmen	Wilhelmsberg.	
Pogrimmen, D.	Darkehmen	Darkehmen	Wiekischken.	

Namen der Ortschaften.	Kreis.	Amtsgerichts- bezirk.	Bestellungs- Postanstalt.	Berichtigungen.
Pohibels, <i>Rg.</i>	Friedland	Schippenbeil	Klingenberg (Ostpr.).	
Pohibels, <i>D., G., Vw.</i>	Rastenburg	Rastenburg	Rastenburg (Ostpr.).	
Pohren, <i>Rg.</i>	Heiligenbeil	Zinten	Ludwigsort.	
Pohren, <i>D.</i>	Heiligenbeil	Zinten	Zinten.	
Pohren, <i>Wdh.</i>	Heiligenbeil	Zinten	Hermisdorf (Kr. Heiligenbeil).	
Pojerstieten, <i>D., Zg., G.</i>	Fischhausen	Fischhausen	Cumehnen.	
Pojerstieten, <i>D.</i>	Fischhausen	Königsberg	Drugehnen.	
Pokaiten, <i>Vw.</i>	Fischhausen	Königsberg	Metgethen.	
Pokalkstein, <i>D.</i>	Fischhausen	Fischhausen	Sanctlorenz.	
Pokallna, <i>≡ D.</i>	Heydekrug	Russ	Russ (Ostpr.).	
Pokarben, <i>G.</i>	Heiligenbeil	Zinten	Brandenburg (Ostpr.).	
Pokirben, <i>G.</i>	Fischhausen	Fischhausen	Sanctlorenz.	
Pokirren, <i>D.</i>	Fischhausen	Königsberg	Grünhoff (Ostpr.).	
Pokraken, <i>Adl., D.</i>	Niederung	Heinrichswalde	Motzwethen.	
Pokraken, <i>Litth., ≡ D.</i>	Tilsit	Tilsit	Motzwethen.	
Polennen, <i>Rg.</i>	Fischhausen	Fischhausen	Godnicken.	
Polentzof, <i>D.</i>	Niederung	Kaukehmen	Seckenburg.	
Polenzenberg, <i>D.</i>	Niederung	Heinrichswalde	Reatischken.	
Polenzhof, <i>Rg., M.</i>	Friedland	Bartenstein	Bartenstein (Ostpr.).	
Polepen, <i>D.</i>	Fischhausen	Königsberg	Powayen.	
Polkehmen, <i>D.</i>	Mohrungen	Liebstadt	Liebstadt (Ostpr.).	
Polkitten, <i>D., G.</i>	Friedland	Bartenstein	Glommen.	
Polko, <i>Fo.</i>	Sensburg	Sensburg	Rudczanny.	
Polko, <i>D.</i>	Neidenburg	Neidenburg	Grosskoslau.	
Polko, <i>Rg.</i>	Osterode	Gilgenburg	Frögenau.	
Polko (Klein-Rudowken), <i>Etbl.</i>	Sensburg	Nikolaiken	Schimonen.	
Polleiken, <i>D.</i>	Allenstein	Allenstein	Gross-Buchwalde.	
Polleyken, <i>Gross- u. Klein-, D.</i>	Gerdauen	Nordenburg	Grosskarpowen.	
Pollkeim, <i>D.</i>	Rössel	Seeburg	Prossitten.	
Pollwitten, <i>Rg.</i>	Fischhausen	Königsberg	Powayen.	
Pollwitten, <i>D. u. M.</i>	Mohrungen	Saalfeld	Gross-Arnsdorf.	
Polnisch-Bahnau, <i>D.</i>	Heiligenbeil	Heiligenbeil	Heiligenbeil.	
Polnisch-Dombrowken, <i>D.</i>	Angerburg	Angerburg	Benkheim.	
Polnisch-Görlitz, <i>G.</i>	Osterode	Osterode	Bergfriede.	
Polnischwerder, <i>G.</i>	Königsberg	Königsberg	Heiligenwalde.	
Polommen, <i>Dm., M., Kr.</i>	Oletzko	Marggrabowa	Gorlowken.	
Polommen, <i>D.</i>	Sensburg	Sensburg	Puppen.	
Polompen, <i>G.</i>	Tilsit	Tilsit	Willkischken.	
Polpen, <i>D. u. Ab.</i>	Heilsberg	Heilsberg	Kiwitten.	
Polschendorf, <i>D.</i>	Sensburg	Sensburg	Sensburg.	
Poludniewo, <i>Rg.</i>	Allenstein	Wartenburg	Gross- Bartelsdorf.	
Pomauden, <i>D.</i>	Wehlau	Tapiau	Tapiau.	
Pomedien, <i>D., G., Etbl.</i>	Wehlau	Tapiau	Eichen.	
Pomehlen, <i>Rg.</i>	Mohrungen	Saalfeld	Schnellwalde.	
Pomehnen, <i>G.</i>	Königsberg	Königsberg	Powunden.	
Pomehren, <i>D.</i>	Heilsberg	Heilsberg	Liewenberg.	
Pomellen, <i>Vw.</i>	Königsberg	Königsberg	Powunden.	
Pomiannen, <i>D.</i>	Oletzko	Marggrabowa	Kiöwen.	
Pomnick, <i>M., G., Abd.</i>	Rastenburg	Barten	Dönhofstädt.	
Pompecken, <i>D.</i>	Pr. Eylau	Creuzburg	Creuzburg (Ostpr.).	
Ponacken, <i>D.</i>	Fischhausen	Königsberg	Medenau.	
Ponarien, <i>Rg.</i>	Mohrungen	Mohrungen	Reichau.	
Ponarth, <i>D., Fb., Ab., Etbl.</i>	Königsberg	Königsberg	Ponarth.	

Namen der Ortschaften.	Kreis.	Amtsgerichts- bezirk.	Bestellungs- Postanstalt.	Berichtigungen.
Poninken, Gross-, <i>D.</i>	Friedland	Schuppenbeil	Schönbruch.	
Poninken, Klein-, <i>G.</i>	Friedland	Schuppenbeil	Klingenberg (Ostpr.).	
Ponitten (Ponitt), <i>Vw.</i>	Pr. Eylau	Creuzburg	Schrombehnen.	
Ponnau, Gross- =, Klein-, <i>D., Ab.</i>	Wehlau	Wehlau	Plibischken.	
Poparten, <i>Vw.</i>	Labiau	Labiau	Labiau.	
Popchnen, <i>Vw.</i>	Wehlau	Tapiau	Tapiau.	
Popelken, = <i>Kd.</i>	Labiau	Mehlauken	Popelken.	
Popelken (Snargeln), <i>D.</i>	Ragnit	Ragnit	Szillen.	
Popelken, <i>Rg., Wdh.</i>	Wehlau	Tapiau	Eichen.	
Popelken, Klein- (Tarputschen), <i>D.</i>	Insterburg	Insterburg	Aulowöhnen.	
Popielnen, <i>G.</i>	Sensburg	Nikolaiken	Nikolaiken (Ostpr.).	
Popiollen, <i>G., D., M.</i>	Angerburg	Angerburg	Popiollen.	
Popitten, <i>D.</i>	Mohrungen	Saalfeld (Ostpr.)	Miswalde.	
Poplienen (Paplienen, Plempen- ningken), <i>D.</i>	Ragnit	Ragnit	Löbegallen.	
Poplitten, <i>D.</i>	Heiligenbeil	Zinten	Ludwigsort.	
Popowen, <i>D.</i>	Lyck	Lyck	Prostken (Ostpr.).	
Popowken, <i>G.</i>	Gerdaunen	Nordenburg	Nordenburg.	
Poppendorf, Gross-, <i>D.</i>	Wehlau	Wehlau	Wehlau.	
Poppendorf, Klein-, <i>G.</i>	Wehlau	Wehlau	Grünhayn (Ostpr.).	
Poremben, <i>D.</i>	Sensburg	Sensburg	Sensburg.	
Porembischken, <i>Etbl.</i>	Sensburg	Sensburg	Sensburg.	
Porschkeim, <i>D.</i>	Pr. Eylau	Creuzburg	Creuzburg (Ostpr.).	
Porwangen, <i>D. u. Ab.</i>	Rössel	Bischofstein	Lautern.	
Posaren, <i>G.</i>	Neidenburg	Neidenburg	Grosskoslau.	
Poschloschen, <i>D.</i>	Pr. Eylau	Pr. Eylau	Gloimmen.	
Poseggen, <i>D.</i>	Johannisburg	Johannisburg	Kallenczimmen.	
Posognick, <i>Rg.</i>	Gerdaunen	Gerdaunen	Gerdaunen.	
Posewangen, <i>G.</i>	Rastenburg	Rastenburg	Rastenburg (Ostpr.).	
Posingen, <i>D.</i>	Memel	Prökuls	Pöszeiten.	
Posmahlen, Neu-, <i>D.</i>	Pr. Eylau	Pr. Eylau	Schrombehnen.	
Posmahlen, = <i>D., Vw.</i>	Pr. Eylau	Creuzburg	Creuzburg (Ostpr.).	
Posorten, <i>Dm.</i>	Allenstein	Allenstein	Allenstein.	
Posorten, <i>G.</i>	Mohrungen	Saalfeld	Maldeuten.	
Posselau, <i>D.</i>	Fischhausen	Fischhausen	Sanctlorenz.	
Possessern, <i>D.</i>	Angerburg	Angerburg	Possessern.	
Possindern, Gross- u. Klein-, <i>D.</i>	Königsberg	Königsberg	Heiligenwalde.	
Possritten, <i>D.</i>	Labiau	Labiau	Grossscharlack.	
Post, Gross-, <i>Fo.</i>	Königsberg	Königsberg	Postnicken.	
Postchnen, <i>Rg., D.</i>	Friedland	Friedland	Friedland(Ostpr.).	
Postell, <i>Abd.</i>	Königsberg	Königsberg	Nautzken.	
Postnicken, <i>D., Ab.</i>	Königsberg	Königsberg	Postnicken.	
Post-Skirbst, <i>D.</i>	Niederung	Heinrichswalde	Neukirch (Ostpr.).	
Potainen, <i>Vw.</i>	Mohrungen	Saalfeld	Reichenbach (Ostpr.).	
Potauern, Gross-, <i>D.</i>	Gerdaunen	Gerdaunen	Muldszen.	
Potauern, =, Klein-, <i>D.</i>	Gerdaunen	Gerdaunen	Bokellen.	
Potawern, <i>G., D., Zg.</i>	Wehlau	Allenburg	Allenburg.	
Pothlack, Gross- u. Klein-, <i>D.</i>	Friedland	Friedland	Böttchersdorf.	
Potkehmen, <i>D.</i>	Darkehmen	Darkehmen	Trempen.	

Namen der Ortschaften.	Kreis.	Amtsgerichts- bezirk.	Bestellungs- Postanstalt.	Berichtigungen.
Potrempschon (Potrempschon), <i>Vw.</i>	Insterburg	Insterburg	Bokellen.	
Potrimpen-Narus (Narus-Tallut, Norkaiten), <i>G.</i>	Heydekrug	Heydekrug	Norkaiten.	
Potritten, <i>D., G.</i>	Rössel	Seeburg	Siegfriedswalde.	
Pottlitten, <i>G.</i>	Heiligenbeil	Heiligenbeil	Bladiau.	
Pottlitter-Heide, <i>Etbl.</i>	Heiligenbeil	Heiligenbeil	Bladiau.	
Powalczin, <i>D.</i>	Ortelsburg	Ortelsburg	Kleinjerutten.	
Powalczin, <i>Fo.</i>	Sensburg	Sensburg	Peitschendorf.	
Powalczyn, <i>D.</i>	Ortelsburg	Ortelsburg	Kleinjerutten.	
Powangen, <i>Vw.</i>	Labiau	Labiau	Laukischken.	
Powarben, <i>Rg.</i>	Königsberg	Königsberg	Trömpau.	
Pawarschen, <i>Fo., G.</i>	Pr. Eylau	Bartenstein	Reddenau (Ostpr.).	
Powarszen (Pawarszen), <i>D.</i>	Niederung	Heinrichswalde	Sköpen.	
Powayen, <i>Rg., Bh.</i>	Fischhausen	Königsberg	Powayen.	
Powayen, Gross- u. Klein-, <i>D., Ab.</i>	Fischhausen	Fischhausen	Germau.	
Powayen, Neu-, <i>Vw.</i>	Friedland	Domnau	Domnau.	
Poweitnick (Weitnick), <i>H.</i>	Wehlau	Tapiau	Grünhajn (Ostpr.).	
Powelischken, <i>D.</i>	Insterburg	Insterburg	Karalene.	
Powierszen, <i>D.</i>	Neidenburg	Neidenburg	Bialutten.	
Powilken, <i>D.</i>	Tilsit	Tilsit	Pogegen.	
Powillen-Buttkus (Wieszen), <i>D.</i>	Heydekrug	Heydekrug	Jugnaten.	
Powunden, Neu-, <i>es G.</i>	Pr. Holland	Pr. Holland	Alddollstädt.	
Powunden, <i>D.</i>	Königsberg	Königsberg	Powunden.	
Prachersdorf (Ballupönen), <i>D.</i>	Goldap	Goldap	Goldap.	
Praddau, <i>G.</i>	Königsberg	Königsberg	Waldau (Ostpr.).	
Prägsden, Gross- u. Klein-, <i>D., Rg.</i>	Mohrungen	Liebstadt	Herzogswalde (Ostpr.).	
Präslauken, <i>D.</i>	Goldap	Goldap	Szittkehmen.	
Prätlack, <i>D.</i>	Gerdauen	Gerdauen	Gerdauen.	
Prätz-Kadies, Matz (Tum- stallies), <i>D.</i>	Heydekrug	Russ	Schakuhnen.	
Prätzmen, <i>D.</i>	Heydekrug	Heydekrug	Michel - Sakuthen.	
Prätz-Rudies, Matz (Kupperrn), <i>D.</i>	Heydekrug	Russ	Schakuhnen.	
Prangenaue, <i>D., G., Ab.</i>	Rastenburg	Rastenburg	Rastenburg (Ostpr.).	
Pranie, <i>Fo.</i>	Johannisburg	Johannisburg	Kurwien.	
Prantlack, <i>Rg.</i>	Friedland	Schippenbeil	Schippenbeil.	
Prappeln, <i>D.</i>	Königsberg	Königsberg	Königsberg (Pr.).	
Prassberg, <i>G.</i>	Goldap	Goldap	Rominten.	
Prassen, <i>Schl., Fo., Zg.</i>	Rastenburg	Barten	Prassen.	
Prassnicken, <i>Rg.</i>	Königsberg	Königsberg	Gamsau.	
Praszlauken, <i>D.</i>	Gumbinnen	Gumbinnen	Walterkehmen.	
Praszlauken, <i>D.</i>	Goldap	Goldap	Szittkehmen.	
Prauerschitten, <i>D., Vw.</i>	Friedland	Bartenstein	Bartenstein (Ostpr.).	
Praussen, <i>G.</i>	Heiligenbeil	Zinten	Ludwigsort.	
Prawdownen, <i>D.</i>	Sensburg	Nikolaiken	Nikolaiken (Ostpr.).	
Prawdownen, Neu-, <i>G.</i>	Sensburg	Nikolaiken	Nikolaiken (Ostpr.).	
Prawdzensken, A. u. B., <i>D.</i>	Lyck	Lyck	Kallinowen.	
Prawten, <i>D.</i>	Königsberg	Königsberg	Neuhausen (Ostpr.).	
Pregelkrug, Alt- u. Neu-, <i>Etbl., H.</i>	Königsberg	Königsberg	Königsberg (Pr.).	

Namen der Ortschaften.	Kreis.	Amtsgerichts- bezirk.	Bestellungs- Postanstalt.	Berichtigungen.
Pregelswalde, <i>D.</i>	Königsberg	Königsberg	Löwenhagen.	
Pregelswalde, <i>D., G.</i>	Wehlau	Tapiau	Pregelswalde.	
Preil, <i>Etbl.</i>	Fischhausen	Königsberg	Metgethen.	
Preil, <i>≡ Fd.</i>	Memel	Memel	Nidden (Ostpr.).	
Pressberg, <i>Ab.</i>	Goldap	Goldap	Goldap.	
Pretzmen - Bartel (Prätzmen), <i>D.</i>	Heydekrug	Heydekrug	Lankuppen.	
Preuschhof, <i>G.</i>	Heiligenbeil	Heiligenbeil	Heiligenbeil.	
Preuschhof, <i>G.</i>	Osterode	Osterode	Osterode (Ostpr.).	
Preuss, <i>Ab.</i>	Mohrungen	Saalfeld	Gerswalde.	
Preussen, <i>D.</i>	Neidenburg	Soldau	Koschlau.	
Preussen (Tilsit-Preussen), <i>D.</i>	Tilsit	Tilsit	Preussen (Kr. Tilsit).	
Preussen (Ragnit-Preussen), <i>D.</i>	Ragnit	Ragnit	Ragnit.	
Preussenhof, <i>Vw.</i>	Pr. Holland	Pr. Holland	Altdollstädt.	
Preussen, Neu - (Prussellen), <i>D.</i>	Tilsit	Tilsit	Pogegen.	
Preussisch - Arnau, <i>Rg.</i>	Königsberg	Königsberg	Arnau.	
Preussisch - Bahnau, <i>D.</i>	Heiligenbeil	Heiligenbeil	Heiligenbeil.	
Preussisch - Battau, <i>D.</i>	Fischhausen	Fischhausen	Neukuhren.	
Preussisch - Eylau, <i>St., M., Fb., Fr., Bh., Oföst.</i>	Pr. Eylau	Pr. Eylau	Pr. Eylau.	
Preussisch - Görlitz, <i>Dm., M., Fo.</i>	Osterode	Osterode	Bergfriede.	
Preussisch - Höhe, <i>G.</i>	Lyck	Lyck	Prostken (Ostpr.).	
Preussisch - Holland, <i>St., Afr., Zg.</i>	Pr. Holland	Pr. Holland	Pr. Holland.	
Preussisch - Holländer - Bürger- wiesen, <i>H.</i>	Pr. Holland	Pr. Holland	Güldenboden.	
Preussisch - Mark, <i>Dm., Kd.</i>	Mohrungen	Saalfeld	Preussisch - Mark (Bz. Königsberg).	
Preussisch - Rockels, <i>Ab., Kr.</i>	Fischhausen	Königsberg	Grünhoff (Ostpr.).	
Preussisch - Thierau, <i>D.</i>	Heiligenbeil	Heiligenbeil	Deutsch-Thierau.	
Preussisch - Wäldchen, <i>G.</i>	Heiligenbeil	Zinten	Kukehnen.	
Preussisch - Wilten, <i>Rg., Zg., Vw.</i>	Friedland	Domnau	Deutsch - Wilten.	
Preusslauken, <i>G.</i>	Wehlau	Wehlau	Wehlau.	
Preylowo, <i>Rg., D., M.</i>	Allenstein	Wartenburg	Gross-Purden.	
Prewoiszen, <i>D.</i>	Ragnit	Ragnit	Ragnit.	
Prilacken, <i>G.</i>	Fischhausen	Königsberg	Drueghnen.	
Prinowen, <i>D., Chh.</i>	Angerburg	Angerburg	Angerburg.	
Prinzwald, <i>Ab.</i>	Osterode	Osterode	Liebemühl.	
Prion, <i>D.</i>	Neidenburg	Soldau	Grodtken (Ostpr.).	
Pristanien, <i>G.</i>	Angerburg	Angerburg	Thiergarten (Bz. Gumbinnen).	
Pritzkehmen (Miszlauken), <i>D.</i>	Pillkallen	Pillkallen	Draugupönen.	
Probeberg, <i>Vw., Zg.</i>	Ortelsburg	Ortelsburg	Jablonken.	
Proberg, Alt -, Neu -, Ober -, Klein -, <i>D., Kol.</i>	Sensburg	Sensburg	Alt - Kossewen.	
Probergswerder, <i>Etbl.</i>	Sensburg	Sensburg	Sensburg.	
Pröck, <i>Vw.</i>	Gerdauen	Nordenburg	Nordenburg.	
Pröken, <i>D.</i>	Goldap	Goldap	Gurnen.	
Prökuls, <i>Kd., Rg.</i>	Memel	Prökuls	Prökuls.	
Prömbock, <i>Vw.</i>	Rastenburg	Rastenburg	Rastenburg (Ostpr.).	
Progen, <i>Rg.</i>	Wehlau	Allenburg	Allenburg.	
Progen - Damerau, <i>B.</i>	Wehlau	Allenburg	Allenburg.	
Prohlen, <i>D.</i>	Allenstein	Wartenburg	Wieps.	
Prohnen, <i>G.</i>	Mohrungen	Saalfeld (Ostpr.)	Miswalde.	
Prohnen (Feilschmidt), <i>G.</i>	Mohrungen	Saalfeld (Ostpr.)	Miswalde.	
Pronarken, <i>Vw.</i>	Friedland	Domnau	Domnau.	
Pronitten, <i>Adl., D., Ab., Bh.</i>	Labiau	Labiau	Pronitten.	

Namen der Ortschaften.	Kreis.	Amtsgerichts- bezirk.	Bestellungs- Postanstalt.	Berichtigungen.
Prosit, <i>Vw.</i>	Gerdaun	Gerdaun	Kleingnie.	
Prossitten, <i>Kd., Wdh., Ab.</i>	Rössel	Seeburg	Prossitten.	
Prostken, Gross- u. Klein-, <i>D., Zh.</i>	Lyck	Lyck	Prostken(Ostpr.).	
Prostker Guth (Immionken), <i>G.</i>	Oletzko	Marggrabowa	Marggrabowa.	
Prothainen, <i>Vw.</i>	Mohrunen	Saalfeld	Pr. Mark (Bz. Königsberg, Pr.).	
Protmiszken, <i>D.</i>	Memel	Prökuls	Prökuls.	
Prowarken, <i>Vw.</i>	Friedland	Domnau	Domnau.	
Prowehren, <i>G.</i>	Fischhausen	Königsberg	Königsberg (Pr.).	
Prudimmen, Gräfl. u. Klein-, <i>D.,</i>	Niederung	Kaukehmen	Gross Krauleiden.	
Pruschillen, Gross- (Czepullen), <i>D.</i>	Gumbinnen	Gumbinnen	Kl. Pruschillen.	
Pruschillen, Klein-, <i>D.</i>	Gumbinnen	Gumbinnen	Kl. Pruschillen.	
Pruschinowen, <i>D.</i>	Sensburg	Sensburg	Aweyden.	
Pruschinowen - Wolka, <i>D.</i>	Sensburg	Sensburg	Babienten.	
Pruschinowen, <i>Vw.</i>	Neidenburg	Soldau	Soldau (Ostpr.).	
Pruschkehmen (Pruskehmen), Gross-, Klein- u. Köllm-, <i>D., G.</i>	Insterburg	Insterburg	Saalau.	
Prusgirren (Schirwen), <i>D.</i>	Ragnit	Ragnit	Budwethen.	
Prusken, <i>Vw.</i>	Neidenburg	Neidenburg	Bialutten.	
Pruszellen (Neu-Preussen), <i>D.</i>	Tilsit	Tilsit	Pogegen.	
Prussen - Martin, <i>D.</i>	Memel	Memel	Langallen.	
Prussen - Michel, <i>D.</i>	Memel	Memel	Plicken.	
Prussischken, <i>D.</i>	Memel	Prökuls	Prökuls.	
Prussowborrek, <i>D.</i>	Ortelsburg	Ortelsburg	Ortelsburg.	
Pruszischken (Pruszisken), \approx <i>D.</i>	Gumbinnen	Gumbinnen	Gumbinnen.	
Przellenk, Gross- u. Klein-, <i>Rg. u. D.</i>	Neidenburg	Soldau	Grodtken (Ostpr.).	
Przepiorken, <i>D.</i>	Lyck	Lyck	Borszymmen.	
Przeroszlennen, <i>D.</i>	Goldap	Goldap	Dubeningken.	
Przerwanken, <i>D.</i>	Angerburg	Angerburg	Kruglanken.	
Przesdenk, Gross- \approx , Klein-, <i>D.</i>	Ortelsburg	Willenberg	Saddeck.	
Przikop (Przykop), <i>M.</i>	Lötzen	Lötzen	Skomatzko.	
Przykopken, <i>D. u. G.</i>	Lyck	Lyck	Lyck.	
Przykopp, Gross- u. Klein-, <i>D., Fo.</i>	Allenstein	Allenstein	Wuttrienen.	
Przyroscheln, <i>D., Fo.</i>	Johannisburg	Johannisburg	Turoscheln.	
Przyroscheln, <i>Abbau des Nischik</i>	Johannisburg	Johannisburg	Wiartel.	
Przytullen, <i>D.</i>	Lyck	Lyck	Stradaunen.	
Przytullen, <i>D.</i>	Oletzko	Marggrabowa	Marggrabowa.	
Przytullen, <i>Dm.</i>	Ortelsburg	Ortelsburg	Rheinswein.	
Przytullen, <i>G., D.</i>	Angerburg	Angerburg	Possessern.	
Ptackmühle, <i>Wssm.</i>	Neidenburg	Neidenburg	Grosskoslau.	
Puchallowen, <i>D.</i>	Neidenburg	Neidenburg	Roggen.	
Puchowken (Pulchowken), <i>D.</i>	Oletzko	Marggrabowa	Wielitzken.	
Pucknen, <i>D., G.</i>	Ragnit	Ragnit	Szillen.	
Pudelkeim, <i>D.</i>	Heilsberg	Landsberg	Petershagen (Ostpr.).	
Pülz, <i>D., Rg.</i>	Rastenburg	Rastenburg	Pülz.	
Pülz, <i>Chh.</i>	Rastenburg	Rastenburg	Rössel.	
Puiken (Boiken), <i>D.</i>	Ragnit	Ragnit	Szillen.	
Puikwallen, <i>D.</i>	Darkehmen	Darkehmen	Darkehmen.	
Pulchowken (Puchowken), <i>D.</i>	Oletzko	Marggrabowa	Wielitzken.	
Pulfnick, <i>D., Ab.</i>	Osterode	Osterode	Windtken.	
Punkt, <i>G.</i>	Tilsit	Tilsit	Preussen (Kr. Tilsit).	
Pupinnen (Neusorge), <i>Vw.</i>	Darkehmen	Darkehmen	Launingken.	

Namen der Ortschaften.	Kreis.	Amtsgerichts- bezirk.	Bestellungs- Postanstalt.	Berichtigungen.
Pupkeim, <i>D.</i>	Allenstein	Allenstein	Neukockendorf.	
Pupken, <i>Fo.</i>	Osterode	Osterode	Locken.	
Puplauken, <i>D.</i>	Stallupönen	Stallupönen	Stallupönen	
Puppen, Gross-, Klein- u. Theerofen, <i>D., Oföst.</i>	Ortelsburg	Ortelsburg	Puppen.	
Puppen, <i>D.</i>	Ragnit	Ragnit	Jurgaitschen (Kr. Ragnit).	
Purden, Gross- u. Klein-, <i>Kd., D., M.</i>	Allenstein	Wartenburg	Gross-Purden.	
Purden, <i>Oföst.</i>	Allenstein	Wartenburg	Gross-Purden.	
Purgalken, <i>D.</i>	Neidenburg	Soldau	Illowo (Ostpr.).	
Purmallen, <i>G.</i>	Memel	Memel	Memel.	
Purpesseln, <i>G.</i>	Gumbinnen	Gumbinnen	Stannaitschen.	
Purwienern, <i>D.</i>	Gumbinnen	Gumbinnen	Judtschen.	
Purwin, <i>Fd.</i>	Memel	Memel	Nidden (Ostpr.).	
Pusberszkallen (Pusbersch- kallen), <i>D.</i>	Insterburg	Insterburg	Berschkallen.	
Puschdorf, <i>D.</i>	Insterburg	Insterburg	Puschdorf.	
Puschienen, <i>D.</i>	Wehlau	Wehlau	Damerau (Ostpr.).	
Puschinnen, <i>D.</i>	Pillkallen	Pillkallen	Pillkallen.	
Puschkeiten, <i>Rg.</i>	Friedland	Domnau	Domnau.	
Puskeppeln, Klein-, \approx <i>D.</i>	Niederung	Heinrichswalde	Neu- Argeningken.	
Puskeppeln, Gross-, <i>D.</i>	Niederung	Heinrichswalde	Neu- Argeningken.	
Puskeppeln, Gross-, <i>D.</i>	Ragnit	Ragnit	Neu- Eggleningken.	
Puskeppeln, Klein- (Uszu- pönen), <i>D.</i>	Ragnit	Ragnit	Neu- Eggleningken.	
Puspern, Gross- u. Klein- (Gross- u. Klein-Bredau), <i>D., G.</i>	Gumbinnen	Gumbinnen	Trakehnen (Bhf.).	
Puspetrellen (Skarullen), <i>D.</i>	Stallupönen	Stallupönen	Göritten.	
Pustlauken, Alt- u. Neu-, <i>D.</i>	Labiau	Labiau	Labiau.	
Pustnick, <i>D. u. G.</i>	Sensburg	Sensburg	Sorquitten.	
Pustutten, <i>D.</i>	Heydekrug	Russ	Kallningken.	
Puttikowen, <i>Ab.</i>	Sensburg	Nikolaiken	Nikolaiken.	
Putzraths-Ziegelei	Insterburg	Insterburg	Insterburg.	

Namen der Ortschaften.	Kreis.	Amtsgerichts- bezirk.	Bestellungs- Postanstalt.	Berichtigungen.
<p>Q. Quadrillen, <i>Vw.</i> Quanditten, <i>Rg.</i> Queden, <i>G.</i></p>	<p>Rössel Fischhausen Rastenburg</p>	<p>Rössel Königsberg Rastenburg</p>	<p>Rössel. Drugehnen. Rastenburg (Ostpr.).</p>	
<p>Quednau, <i>G., D. u. Fort</i> Queetz, \approx <i>Rg. u. Pfl.</i> Queetz (Rohrwiese), <i>6 Ab.</i> Quehnen, <i>D.</i> Quellenau, <i>Ab.</i> Quetschlauken (Quetzlauken, Szardehlen), <i>Kol.</i></p>	<p>Königsberg Heilsberg Heilsberg Pr. Eylau Pr. Holland Pillkallen</p>	<p>Königsberg Guttstadt Guttstadt Landsberg Pr. Holland Pillkallen</p>	<p>Quednau. Guttstadt. Heiligenthal. Wildenhoff. Pr. Holland. Mallwischken.</p>	
<p>Quicka, <i>D.</i> Quidlitz, <i>D.</i> Quilitten, <i>D. u. M.</i> Quirmen, <i>D.</i></p>	<p>Johannisburg Allenstein Heiligenbeil Osterode</p>	<p>Arys Allenstein Heiligenbeil Hohenstein</p>	<p>Kessel. Gross-Kleeberg. Bladiau. Hohenstein (Ostpr.).</p>	
<p>Quittainen, <i>Rg., D. u. M.</i> Quittainen, <i>Gross-, Klein-,</i> <i>D., Vw.</i> Quossen, <i>G.</i></p>	<p>Pr. Holland Pr. Holland Friedland</p>	<p>Pr. Holland Mühlhausen Bartenstein</p>	<p>Quittainen. Schlodien. Gallingen.</p>	

Namen der Ortschaften.	Kreis.	Amtsgerichts- bezirk.	Bestellungs- Postanstalt.	Berichtigungen.
R.				
Raaben, <i>Wssm.</i>	Pr. Eylau	Landsberg	Landsberg (Ostpr.).	
Raade, <i>Vw.</i>	Heiligenbeil	Heiligenbeil	Heiligenbeil.	
Rablacken, <i>G.</i>	Fischhausen	Königsberg	Metgethen.	
Rablauken, <i>G.</i>	Ragnit	Ragnit	Szillen.	
Rachsitten, <i>D.</i>	Königsberg	Königsberg	Neuhausen (Ostpr.).	
Rachsittenthal, <i>G.</i>	Königsberg	Königsberg	Kuggen.	
Radau, <i>D.</i>	Heiligenbeil	Heiligenbeil	Braunsberg (Ostpr.).	
Raddeilen, <i>G.</i>	Memel	Memel	Plicken.	
Radingsthal, <i>Vw.</i>	Neidenburg	Soldau	Grodtken (Ostpr.).	
Radischen, <i>D.</i>	Ragnit	Ragnit	Kraupischken (Kr. Ragnit).	
Radlauken, <i>Zg.</i>	Gumbinnen	Gumbinnen	Gumbinnen.	
Radnicken, <i>D. u. Vw.</i>	Fischhausen	Königsberg	Grünhoff (Ostpr.).	
Radomin, <i>D., G.</i>	Neidenburg	Neidenburg	Gutfeld.	
Radomken, <i>G.</i>	Osterode	Gilgenburg	Marwalde.	
Radostowen, <i>D.</i>	Ortelsburg	Ortelsburg	Lipowitz.	
Radszen, \approx <i>D.</i>	Pillkallen	Pillkallen	Küssen.	
Radszen (Szameitkehmen), <i>D.</i>	Stallupönen	Stallupönen	Mehlkehmen.	
Radszen, <i>D.</i>	Pillkallen	Pillkallen	Warnakallen.	
Radszen, <i>D.</i>	Stallupönen	Stallupönen	Sodargen.	
Radszuhn, <i>D.</i>	Insterburg	Insterburg	Jodlauken.	
Radtkehmen, <i>D.</i>	Darkehmen	Darkehmen	Szabienen.	
Radtkenhöfen, <i>G.</i>	Labiau	Labiau	Labiau.	
Radwill - Kindschen, <i>D.</i>	Memel	Memel	Karkelbeck.	
Radwill - Michel (Bartel- Broszien, Bruiszen), <i>D.</i>	Heydekrug	Heydekrug	Szameitkehmen (Kr. Heydekrug).	
Radzien, <i>D.</i>	Lötzen	Lötzen	Widninnen.	
Radzienen, Gross-, \approx <i>D.</i>	Ortelsburg	Willenberg	Fürstenwalde (Ostpr.).	
Radzienen, Klein-, <i>D.</i>	Ortelsburg	Willenberg	Fürstenwalde (Ostpr.).	
Rädtkeim, Gross- u. Klein-, <i>D., G.</i>	Gerdaunen	Gerdaunen	Friedenberg (Ostpr.).	
Rafalken (Neumühle Lötzen), <i>G.</i>	Lötzen	Lötzen	Lötzen.	
Ragaischen (Rogaischen), Alt- u. Neu-, <i>D.</i>	Darkehmen	Darkehmen	Ballethen.	
Ragauen, Gross-, Klein- (Ragawischken, Rogauen, Nicklauszen), <i>D.</i>	Darkehmen	Darkehmen	Gudwallen.	
Rageninken, <i>D.</i>	Heydekrug	Russ	Russ (Ostpr.). *	
Ragging, <i>D.</i>	Niederung	Kaukehmen	Gross- Krauleiden.	
Ragnit, <i>St.</i>	Ragnit	Ragnit	Ragnit.	
Ragnit - Althof, <i>G., Kol.</i>	Ragnit	Ragnit	Ragnit.	
Ragnit - Neuhoff, <i>Remonte- Depot</i>	Ragnit	Ragnit	Ragnit.	
Ragnit - Preussen, <i>D.</i>	Ragnit	Ragnit	Ragnit.	
Ragoschen, Klein- (Klein- Königsberg), <i>D.</i>	Darkehmen	Darkehmen	Ballethen.	
Ragoszballen, <i>Vw.</i>	Stallupönen	Stallupönen	Göritten.	
Ragupönen, <i>D.</i>	Pillkallen	Pillkallen	Schorellen.	
Rahnau, <i>G.</i>	Pr. Holland	Pr. Holland	Pr. Holland.	
Rahnen, <i>D.</i>	Gumbinnen	Gumbinnen	Dinglauken.	

Namen der Ortschaften.	Kreis.	Amtsgerichts- bezirk.	Bestellungs- Postanstalt.	Berichtigungen.
Rahmenfeld, <i>D.</i>	Braunsberg	Braunsberg	Frauenburg (Östpr.).	
Rahnkalwen (Rankalwen), <i>Fo.</i> Raischen - Jetkandt, siehe Reischen - Jedtkandt.	Insterburg	Insterburg	Puschdorf.	
Rakowen, <i>D., G.</i>	Johannisburg	Bialla	Gutten.	
Rakowen, <i>G.</i>	Johannisburg	Johannisburg	Baitkowen.	
Rakowken, <i>D.</i>	Johannisburg	Johannisburg	Dlottowen.	
Rakowken, \cong <i>Vw.</i>	Goldap	Goldap	Goldap.	
Ramberg, <i>G.</i>	Darkehmen	Darkehmen	Gross - Sobrost.	
Rambsen, <i>Rg.</i>	Friedland	Schippenbeil	Klingenberg (Östpr.).	
Rammonischken, <i>D.</i>	Pillkallen	Pillkallen	Lasdinchen.	
Ramoschkehmen, <i>D.</i>	Darkehmen	Darkehmen	Buylien.	
Ramsau, Gross-, \cong Klein-, <i>G., D., G.</i>	Allenstein	Wartenburg	Wieps.	
Ramsen, <i>D.</i>	Königsberg	Königsberg	Kobbelbude.	
Rambstau, <i>Vw.</i>	Königsberg	Königsberg	Waldau (Östpr.).	
Ramten, <i>G.</i>	Osterode	Osterode	Locken.	
Ramten, <i>G.</i>	Rössel	Rössel	Heiligelinde.	
Ramten, <i>Vw.</i>	Wehlau	Wehlau	Plibischken.	
Ramten, Neu-, <i>G.</i>	Osterode	Osterode	Locken.	
Ramuck, Alt-, Klein-, Neu-, <i>Kd., Kol., Fo., Oföst.</i>	Allenstein	Allenstein	Wuttrienen.	
Ramutten (Hans-Ramutten), <i>D.</i>	Heydekrug	Heydekrug	Ramutten.	
Ramutten - Jahn, <i>D.</i>	Memel	Memel	Immersatt.	
Ramutten - Peter (Kurpen), <i>D.</i>	Heydekrug	Heydekrug	Ramutten.	
Ranglack, <i>Vw.</i>	Friedland	Domnau	Abschwangen.	
Ranglacken, <i>D., Fo.</i>	Insterburg	Insterburg	Puschdorf.	
Rahnkalwen (Rahnkalwen), <i>Fo.</i>	Insterburg	Insterburg	Puschdorf.	
Rantau, \cong <i>D.</i>	Fischhausen	Königsberg	Neukuhren.	
Rantau, <i>M.</i>	Fischhausen	Königsberg	Pobethen.	
Ranten, <i>G.</i>	Lötzen	Lötzen	Widminnen.	
Rapatten, <i>D.</i>	Osterode	Osterode	Biessellen.	
Rapendorf, <i>D.</i>	Pr. Holland	Pr. Holland	Güldenboden.	
Rappa, <i>G.</i>	Sensburg	Nikolaiken	Nikolaiken (Östpr.).	
Rappeln, <i>Vw.</i>	Pr. Eylau	Pr. Eylau	Pr. Eylau.	
Raschung, <i>Rg., D.</i>	Rössel	Bischofsburg	Raschung.	
Rastenburg, <i>St., Dm., Fb., Ab. u.</i> <i>Zg.</i>	Rastenburg	Rastenburg	Rastenburg (Östpr.).	
Rastenburgsfelde, <i>Ab.</i>	Rastenburg	Rastenburg	Rastenburg (Östpr.).	
Rastenburgshöfchen, <i>Ab.</i>	Rastenburg	Rastenburg	Rastenburg (Östpr.).	
Rastenburgswiese, <i>Ab.</i>	Rastenburg	Rastenburg	Rastenburg (Östpr.).	
Rataiwolla (Rataywolla), <i>Kol.</i>	Sensburg	Sensburg	Cruttinnen.	
Rathsgrenz, <i>G., Fo., D.</i>	Wehlau	Tapiau	Grünhayn (Östpr.).	
Rathshoff, Gross- u. Klein-, <i>Rg., Zg., Vw.</i>	Königsberg	Königsberg	Königsberg (Pr.).	
Rathsthal, <i>G.</i>	Gerdaunen	Gerdaunen	Gerdaunen.	
Rathswalde, <i>Rg., M., Zg.</i>	Labiau	Labiau	Laukischken.	
Rathziegelei, <i>D.</i>	Wehlau	Tapiau	Pregelswalde.	
Ratzeburg, <i>Oföst., Fo.</i>	Ortelsburg	Ortelsburg	Schwentainen (Bz. Königsberg, Pr.).	
Rauben, <i>D.</i>	Insterburg	Insterburg	Aulowöhnen.	
Rauben (Degelgirren), <i>D.</i>	Darkehmen	Darkehmen	Ballethen.	

Namen der Ortschaften.	Kreis.	Amtsgerichts- bezirk.	Bestellungs- Postanstalt.	Berichtigungen.
Raubszén-Jon (Paschelischken), <i>D.</i>	Heydekrug	Heydekrug	Saugen.	
Raude, <i>Vv.</i>	Gerdaunen	Nordenburg	Nordenburg.	
Rauden, <i>D., Ab.</i>	Osterode	Osterode	Gross- Schmückwalde.	
Raudischken, <i>G.</i>	Gerdaunen	Nordenburg	Nordenburg.	
Raudohnen, <i>D.</i>	Darkehmen	Darkehmen	Wikischken.	
Raudohnen, <i>D.</i>	Stallupönen	Stallupönen	Görritten.	
Raudohnen, <i>D.</i>	Goldap	Goldap	Tollmingkehmen.	
Raudonatschen, <i>G., D., Schf.</i>	Ragnit	Ragnit	Raudonatschen.	
Raunonatschen, Klein-, <i>Kol.</i>	Ragnit	Ragnit	Raudonatschen.	
Raudszén, <i>D.</i>	Heydekrug	Heydekrug	Kinten.	
Raudszén, \approx <i>D.</i>	Ragnit	Ragnit	Ober-Eisseln.	
Rauducken, <i>D.</i>	Insterburg	Insterburg	Wanniglauken.	
Raukothienen, <i>D.</i>	Tilsit	Tilsit	Neu- Argeningken.	
Raukuten, <i>D.</i>	Heydekrug	Heydekrug	Norkaiten.	
Raulinshöfchen, <i>G.</i>	Angerburg	Angerburg	Angerburg.	
Raulitt, <i>G.</i>	Königsberg	Königsberg	Königsberg (Pr.).	
Raum, Gross-, <i>Fo., Bh.</i>	Fischhausen	Königsberg	Gross-Raum.	
Raunau, <i>Kd.</i>	Heilsberg	Heilsberg	Raunau.	
Rauschbach, <i>D.</i>	Heiligenbeil	Heiligenbeil	Eisenberg(Ostpr.).	
Rauschen, <i>Rg.</i>	Gerdaunen	Gerdaunen	Gerdaunen.	
Rauschen, <i>D., Bd.</i>	Fischhausen	Fischhausen	Rauschen.	
Rauschen, \approx <i>G., Kd.</i>	Osterode	Gilgenburg	Üsdau.	
Rauschken, Gross-, Klein-, <i>D., Ab., Dm.</i>	Ortelsburg	Passenheim	Gross-Rauschken.	
Rauschnick, <i>G.</i>	Heiligenbeil	Heiligenbeil	Bladiau.	
Rauschningen, Klein-, <i>D., Etbl.</i>	Wehlau	Tapiau	Eichen.	
Rautenberg, <i>Kd., Kr.</i>	Ragnit	Ragnit	Rautenberg (Bz. Gumbinnen).	
Rautenberg, Gross- u. Klein-, <i>Kd., D.</i>	Braunsberg	Braunsberg	Gross- Rautenberg (Bz. Königsberg, Pr.).	
Rautenburg, <i>D., G.</i>	Niederung	Kaukehmen	Rautenburg.	
Rautersfelde, <i>G.</i>	Gerdaunen	Gerdaunen	Gerdaunen.	
Rautershof, <i>Vv.</i>	Gerdaunen	Gerdaunen	Skandau.	
Rawlack, <i>D.</i>	Rastenburg	Rastenburg	Wenden.	
Rawusen, <i>D.</i>	Braunsberg	Braunsberg	Plasswich.	
Rdzawen (Rdziawen), <i>D., G.</i>	Oletzko	Marggrabowa	Neuendorf (Kr. Oletzko).	
Reatischken, Gräfl. u. Königl., <i>D., G.</i>	Niederung	Kaukehmen	Joneiten.	
Reatischken, <i>G.</i>	Niederung	Kaukehmen	Reatischken.	
Reckeitschen, Gross- (Ret- ketschen, Gross- u. Klein- Rekaiitschen), <i>D., Kol.</i>	Insterburg	Insterburg	Reckeitschen.	
Reckeln, <i>D.</i>	Gumbinnen	Gumbinnen	Nemmersdorf.	
Reckeln, <i>D.</i>	Stallupönen	Stallupönen	Stallupönen.	
Redden, <i>Vv.</i>	Wehlau	Allenburg	Allenburg.	
Redden, <i>D., Rg.</i>	Friedland	Bartenstein	Domnau.	
Reddenau, <i>D.</i>	Pr. Eylau	Bartenstein	Reddenau(Ostpr.).	
Reddicken, <i>D.</i>	Goldap	Goldap	Szittkehmen.	
Redigkeinen, <i>D.</i>	Allenstein	Allenstein	Göttkendorf (Kr. Allenstein).	
Reesau (Rehsau), <i>Rg.</i>	Angerburg	Angerburg	Drengfurt.	
Reesen (Röszen), <i>G.</i>	Fischhausen	Königsberg	Druehmen.	
Refusowiezna, <i>D.</i>	Oletzko	Marggrabowa	Marggrabowa.	
Regellen, <i>D.</i>	Fischhausen	Königsberg	Sanctlorenz.	
Regellen, <i>D.</i>	Goldap	Goldap	Regellen.	

Namen der Ortschaften.	Kreis.	Amtsgerichts- bezirk.	Bestellungs- Postanstalt.	Berichtigungen.
Regeln, <i>D.</i>	Lyck	Lyck	Lyck.	
Regelnitzen, <i>G.</i>	Lyck	Lyck	Lyck.	
Regerteln, \approx <i>D.</i>	Heilsberg	Guttstadt	Arnsdorf (Ostpr.).	
Regenhof, <i>Ab.</i>	Heiligenbeil	Zinten	Brandenburg (Ostpr.).	
Regitten, <i>Rg., D., Zg.</i>	Braunsberg	Braunsberg	Braunsberg (Ostpr.).	
Regitten, <i>Dm.</i>	Fischhausen	Königsberg	Metgethen.	
Regitten, <i>G.</i>	Königsberg	Königsberg	Trömpau.	
Regler-Spitze, <i>Fo.</i>	Lyck	Lyck	Lyck.	
Regulowken, <i>G.</i>	Angerburg	Angerburg	Siewen.	
Rehagen, \approx <i>D.</i>	Heilsberg	Heilsberg	Heilsberg.	
Rehberg, <i>Vw.</i>	Mohrungen	Mohrungen	Maldeuten.	
Rehberg, <i>Vw.</i>	Königsberg	Königsberg	Gutenfeld.	
Rehberg, <i>D.</i>	Rössel	Bischofsburg	Rothfliess.	
Rehfeld, <i>Fo.</i>	Johannisburg	Arys	Gross- Schweikowen.	
Rehfeld, \approx <i>D.</i>	Heiligenbeil	Heiligenbeil	Deutsch-Thierau.	
Rehfeld, <i>Fo.</i>	Friedland	Schuppenbeil	Schuppenbeil.	
Rehhof, <i>Fo.</i>	Ortelsburg	Ortelsburg	Friedrichshof (Ostpr.).	
Rehsau, <i>Rg.,</i> siehe Reesau.				
Rehstall, <i>G.</i>	Rastenburg	Rastenburg	Rastenburg (Ostpr.).	
Rehstall, <i>Wdh.</i>	Rastenburg	Rastenburg	Heiligelinde.	
Rehthal, <i>Etbl.</i>	Johannisburg	Johannisburg	Kurwien.	
Reichau, <i>Rg., Kd.</i>	Mohrungen	Mohrungen	Reichau.	
Reichau (Richau), <i>G., Kr.</i>	Wehlau	Wehlau	Allenburg.	
Reichbarten, <i>Vw.</i>	Mohrungen	Saalfeld	Reichenbach (Ostpr.).	
Reichenau, <i>Rg., Kd.</i>	Osterode	Osterode	Reichenau (Ostpr.).	
Reichenbach, <i>Kd., Ab., Fo.</i>	Pr. Holland	Pr. Holland	Reichenbach (Ostpr.).	
Reichenberg, <i>Kd.</i>	Heilsberg	Heilsberg	Liewenberg.	
Reichenhagen, <i>D.</i>	Königsberg	Königsberg	Löwenhagen.	
Reichenhof, <i>G.</i>	Wehlau	Wehlau	Puschdorf.	
Reichenhof, <i>G.</i>	I.ötzen	Rhein	Rhein (Ostpr.).	
Reichenthal, <i>D.</i>	Mohrungen	Liebstadt	Liebstadt (Ostpr.).	
Reichertswalde, \approx <i>Rg., D., Ab.</i>	Mohrungen	Mohrungen	Silberbach.	
Reichsen, <i>D.</i>	Heilsberg	Heilsberg	Lauterhagen.	
Reichswalde, <i>Kol.</i>	Insternburg	Insternburg	Neunischken.	
Reichswalde, <i>G., Kd., Ab.</i>	Pr. Holland	Liebstadt	Reichswalde (Ostpr.).	
Reiff, <i>Fo.</i>	Goldap	Goldap	Theerbude.	
Reiken, <i>Etbl.</i>	Königsberg	Königsberg	Liskaschaaken.	
Reikeningken, Gross- u. Klein- <i>D.</i>	Labiau	Labiau	Labiau.	
Reimannshof, <i>H.</i>	Pr. Eylau	Landsberg	Landsberg (Ostpr.).	
Reimerischken, <i>Vw.</i>	Gerdaun	Gerdaun	Bokellen.	
Reimerswalde, \approx <i>Kd.</i>	Heilsberg	Heilsberg	Raunau.	
Reimsdorf, <i>Dm.</i>	Rastenburg	Rastenburg	Rastenburg (Ostpr.).	
Reineken, <i>G.</i>	Ragnit	Ragnit	Lengwethen.	
Reinken, <i>Wssm.</i>	Friedland	Friedland	Schönbruch.	
Reinlacken, \approx <i>D., Ab.</i>	Wehlau	Wehlau	Damerau (Ostpr.).	
Reinschenhof, <i>Vw.</i>	Heiligenbeil	Heiligenbeil	Rosenberg (Kr. Heiligenbeil).	
Reinshoff, <i>Vw.</i>	Neidenburg	Neidenburg	Grossgardienen.	
Reipen, <i>G., Ab.</i>	Wehlau	Tapiau	Grünhayn (Ostpr.).	

Namen der Ortschaften.	Kreis.	Amtsgerichts- bezirk.	Bestellungs- Postanstalt.	Berichtigungen.
Reischen-Jetkandt (Reischen), <i>D.</i> Reisgen-Passon, <i>D.</i>	Memel Tilsit	Memel Tilsit	Dt. Crottingen. Szameitkehmen (Kr. Tilsit).	
Reisterbruch (Lapissena), <i>Kol.</i> Reisdorf, <i>G.</i> Rejothen, <i>Vw.</i> Rekaitschen, Gross- u. Klein- (Reckeitschen, Rettketschen), <i>D., Kol.</i>	Ragnit Labiau Heiligenbeil Insterburg	Ragnit Labiau Zinten Insterburg	Ober-Eisseln. Goldbach (Ostpr.). Wolittnick. Reckeitschen.	
Rekowen, <i>Fo.</i> Rekowitz, <i>D.</i> Renkussen, <i>D.</i> Rensguth, <i>Vw.</i>	Neidenburg Neidenburg Lyck Heiligenbeil	Neidenburg Neidenburg Lyck Heiligenbeil	Jedwabno. Malga. Lyck. Gross- Hoppenbruch.	
Rentienen, <i>D.</i> Renz-Schutsche (Barwen), <i>D.</i> Retheny (Rethen), <i>D.</i> Retsch, <i>D.</i> Retscher Waldhaus, <i>Wdh.</i> Rettauen, <i>D.</i> Rettketschen, Gross- u. Klein- (Rekaitschen, Reckeitschen), <i>D., Kol.</i>	Allenstein Heydekrug Ragnit Heilsberg Heilsberg Friedland Insterburg	Allenstein Heydekrug Ragnit Heilsberg Heilsberg Schippenbeil Insterburg	Dietrichswalde. Saugen. Szillen. Heilsberg. Raunan. Schönbruch. Reckeitschen.	
Rettkowen, <i>D.</i> Retzken, Gross-, Klein- u. Neu-, <i>D., G., D.</i> Reuschendorf, <i>G.</i> Reuschendorf, <i>D.</i> Reuschendorf, Klein- u. Neu-, <i>Vw.</i>	Neidenburg Oletzko Lyck Sensburg Sensburg	Neidenburg Marggrabowa Lyck Sensburg Sensburg	Saddeck. Marggrabowa. Lyck. Rudwangen. Rudwangen.	
Reuschenfeld, \approx <i>D., M., Ab.</i> Reuschhagen, \approx <i>D., Ab.</i>	Gerdaunen Allenstein	Nordenburg Wartenburg	Nordenburg. Wartenburg (Ostpr.).	
Reuschwerder, \approx <i>D.</i> Reussen, \approx <i>D., F.</i> Reussen, <i>G.</i> Reussen, <i>D.</i> Reussen, Klein-, <i>D.</i> Reussenhof, <i>Fo.</i>	Neidenburg Allenstein Angerburg Mohrungen Osterode Niederung	Neidenburg Allenstein Angerburg Mohrungen Osterode Heinrichswalde	Saddeck. Dorothowo. Angerburg. Horn. Osterode (Ostpr.). Heinrichswalde (Ostpr.).	
Reusswalde, <i>Fo.</i> Reusswalde, <i>Oföst.</i> Reutersdorf, <i>D.</i> Rewellen, <i>D.</i> Rhein, <i>Rg., D.</i> Rhein, <i>St.</i> Rheinsdorfshof, <i>Ab.</i> Rhein, Klein-, <i>G.</i> Rheinmühl, <i>G., M., Wdh.</i> Rheinsfelde (Stadienhof), <i>Ab.</i> Rheinsguth, <i>Vw.</i> Rheinsdorfshof, <i>G.</i> Rheinswein, <i>G., Kd.</i> Rhog, <i>D.</i> Ribben, <i>D., G.</i> Ribben (Lepaloth), <i>D.</i> Ribbenischken (Ribbeniszken), <i>D.</i> Ribbinnen, <i>D.</i> Ribbinnen-Neuhof, <i>G.</i> Ribittwen, <i>D.</i>	Wehlau Ortelsburg Goldap Heydekrug Osterode Lötzen Rössel Lötzen Rössel Lötzen Osterode Lötzen Ortelsburg Lötzen Sensburg Stallupönen Goldap Gumbinnen Gumbinnen Johannisburg	Wehlau Ortelsburg Goldap Russ Osterode Rhein Rössel Rhein Bischofstein Rhein Osterode Rhein Ortelsburg Lötzen Sensburg Stallupönen Goldap Gumbinnen Gumbinnen Johannisburg	Gross-Schirrau. Ortelsburg. Grabowen. Spucken. Döhlau. Rhein (Ostpr.). Rössel. Rhein (Ostpr.). Bischdorf. Rhein (Ostpr.). Osterode (Ostpr.). Rhein (Ostpr.). Rheinswein. Orlowen. Ribben. Stallupönen. Sztitkehmen. Walterkehmen. Walterkehmen. Gutten.	

Namen der Ortschaften.	Kreis.	Amtsgerichts- bezirk.	Bestellungs- Postanstalt.	Berichtigungen.
Richau, <i>D.</i> , <i>Vw.</i>	Wehlau	Wehlau	Paterswalde (Kr. Wehlau).	
Richau, <i>G.</i> , <i>Kr.</i> , siehe: Richau, <i>G.</i> , <i>Kr.</i>				
Richau, Klein-, <i>Etbl.</i>	Wehlau	Wehlau	Wehlau.	
Richthof, <i>Vw.</i>	Fischhausen	Königsberg	Medenau.	
Ridbach, <i>D.</i>	Rössel	Bischofsburg	Bischofsburg.	
Ridden-Wallut, <i>D.</i> , <i>G.</i>	Tilsit	Tilsit	Neustubbern.	
Ridszen (Peter-Minuthen), <i>D.</i>	Heydekrug	Heydekrug	Jugnaten.	
Ridwongy (Rudwangen, Rydwongy), <i>D.</i>	Sensburg	Sensburg	Rudwangen.	
Riedelsberg (Riedelsruh), <i>Etbl.</i>	Ragnit	Wischwill	Wischwill.	
Riehlischken (Peter-Turnen), <i>D.</i>	Heydekrug	Russ	Schakuhnen.	
Riekowitz (Rykowitz), <i>G.</i>	Allenstein	Allenstein	Klauendorf.	
Rimmlack, <i>D.</i>	Pr. Eylau	Landsberg	Wildenhoff.	
Rinau, Neu-, <i>Vw.</i>	Königsberg	Königsberg	Nautzken.	
Rinau, \approx <i>Rg.</i>	Königsberg	Königsberg	Neuendorf (Bz. Königsberg).	
Rinau, <i>Wdh.</i>	Königsberg	Königsberg	Postnicken.	
Rinderort, Alt- u. Neu-, <i>Fd.</i>	Labiau	Labiau	Labiau.	
Rinduppen, <i>Vw.</i>	Tilsit	Tilsit	Tilsit.	
Ringels, <i>Vw.</i>	Fischhausen	Königsberg	Laptau.	
Ringen, <i>D.</i>	Oletzko	Marggrabowa	Wielitzken.	
Ringlacken, <i>D.</i>	Wehlau	Wehlau	Damerau (Ostpr.).	
Ripkeim, <i>G.</i>	Wehlau	Wehlau	Wehlau.	
Riplauken, <i>Vw.</i>	Rastenburg	Rastenburg	Drengfurt.	
Rippen, <i>Rg.</i> , <i>M.</i> , <i>Schu.</i> , <i>Zg.</i> , <i>Ab.</i>	Heiligenbeil	Zinten	Ludwigsort.	
Rippen (Erichswalde), <i>Wdh.</i>	Heiligenbeil	Zinten	Hernsdorf (Kr. Heiligenbeil).	
Rittebalde, <i>G.</i>	Allenstein	Wartenburg	Wieps.	
Ritterhof, <i>Vw.</i>	Heiligenbeil	Heiligenbeil	Hernsdorf (Kr. Heiligenbeil).	
Ritters-Abbau	Mohrungen	Liebstadt	Liebstadt (Ostpr.).	
Rittersfelde (Neu-Maygü- nischken, Hoffmannshof), <i>D.</i>	Gumbinnen	Gumbinnen	Walterkehmen.	
Rittersneussass (Sandeshöfchen), <i>Vw.</i>	Insterburg	Insterburg	Didlacken.	
Ritterstreu, <i>Vw.</i>	Ragnit	Ragnit	Kraupischken (Kr. Ragnit).	
Ritterswalde, <i>Etbl.</i>	Pillkallen	Pillkallen	Draugupönen.	
Ritterthal, <i>G.</i>	Heiligenbeil	Heiligenbeil	Gross- Hoppenbruch.	
Rittigkeitschen, <i>D.</i>	Stallupönen	Stallupönen	Kassuben.	
Robawen, <i>D.</i>	Rössel	Rössel	Rössel.	
Robawen, <i>Wdh.</i>	Rössel	Rössel	Bergenthal.	
Robertshof, <i>Vw.</i>	Neidenburg	Neidenburg	Neidenburg.	
Robertshof, <i>G.</i>	Allenstein	Wartenburg	Wartenburg (Ostpr.).	
Robitten, <i>D.</i>	Pr. Holland	Pr. Holland	Pr. Holland.	
Robitten, <i>G.</i>	Heiligenbeil	Zinten	Rossitten (Kr. Pr. Eylau).	
Robkojen (Jodpiaunen, Jundszen, Dozischken), <i>D.</i>	Tilsit	Tilsit	Robkojen.	
Rochlack, \approx <i>D.</i>	Rössel	Bischofsburg	Bischofsburg.	
Rochus, Sanct-, <i>Kirche</i>	Rössel	Seeburg	Seeburg.	
Rockeimswalde, <i>G.</i>	Wehlau	Tapiau	Grünhayn (Ostpr.).	
Rockelkeim, <i>D.</i> , <i>Vw.</i>	Wehlau	Wehlau	Paterswalde (Kr. Wehlau).	

Namen der Ortschaften.	Kreis.	Amtsgerichts- bezirk.	Bestellungs- Postanstalt.	Berichtigungen.
Röckeln, <i>D.</i>	Friedland	Schuppenbeil	Schönbruch.	
Röckels, Preuss., <i>Kr., Ab.</i>	Fischhausen	Königsberg	Grünhoff (Ostpr.).	
Rodahn, <i>Vw.</i>	Königsberg	Königsberg	Cranz (Ostpr.).	
Rodau (Zackel), <i>Vw.</i>	Osterode	Hohenstein	Wittmannsdorf.	
Roddau, <i>Rg.</i>	Wehlau	Tapiau	Goldbach (Ostpr.).	
Rodehlen, \cong <i>D., G.</i>	Rastenburg	Barten	Barten.	
Rodeland, <i>Vw.</i>	Pr. Eylau	Pr. Eylau	Pr. Eylau.	
Rodelshöfen, <i>Rg.</i>	Braunsberg	Braunsberg	Braunsberg (Ostpr.).	
Roditten, <i>D.</i>	Pr. Eylau	Pr. Eylau	Pr. Eylau.	
Rodland, <i>D.</i>	Pr. Holland	Pr. Holland	Hirschfeld (Ostpr.).	
Rodmannshöfen, <i>G., Vw.</i>	Königsberg	Königsberg	Neuhausen (Ostpr.).	
Rodowen, <i>Vw.</i>	Sensburg	Sensburg	Sorquitten.	
Rodwalde, <i>Vw.</i>	Gerdaun	Nordenburg	Adolphschlieben.	
Rodwisch (Rudopönen), <i>G.</i>	Gumbinnen	Gumbinnen	Judtschen.	
Röbel, <i>Dm.</i>	Oletzko	Marggrabowa	Duneyken.	
Röblau, <i>D.</i>	Ortelsburg	Willenberg	Willenberg.	
Röbsden (Röbszen, Chatoull- Skörtes II. Abth.), <i>D.</i>	Heydekrug	Heydekrug	Kolletzschken.	
Rödersbruch, <i>Vw.</i>	Wehlau	Wehlau	Wehlau.	
Rödersdorf, Königl., <i>D.</i>	Heiligenbeil	Heiligenbeil	Eisenberg (Ostpr.).	
Rödersdorf, Gross-, <i>G.</i>	Heiligenbeil	Heiligenbeil	Hermisdorf (Kr. Heiligenbeil).	
Rödersdorf, Klein-, <i>G.</i>	Heiligenbeil	Heiligenbeil	Bladiau.	
Rödszen-Klipschen, <i>D.</i>	Ragnit	Ragnit	Argeningken.	
Rödszen (Roidszen), <i>D.</i>	Gumbinnen	Gumbinnen	Walterkelmen.	
Rödszen-Steppon, <i>D.</i>	Tilsit	Tilsit	Stonischken.	
Röschken, <i>D., Ab.</i>	Osterode	Osterode	Bergfriede.	
Röseningken (Sodehnen), <i>G.</i>	Darkehmen	Darkehmen	Darkehmen.	
Rösken, <i>G.</i>	Pr. Eylau	Bartenstein	Reddenau (Ostpr.).	
Rössel, <i>St., Fr., D., Wdh. II,</i> <i>Zg.</i>	Rössel	Rössel	Rössel.	
Rössel, <i>Wdh. I</i>	Rössel	Rössel	Comienen.	
Rössel, Burggasse, <i>D.</i>	Rössel	Rössel	Rössel.	
Röszen (Reessen), <i>G.</i>	Fischhausen	Königsberg	Drugelmen.	
Rogahlen, <i>D.</i>	Darkehmen	Darkehmen	Rogahlen.	
Rogahnen, <i>D.</i>	Königsberg	Königsberg	Heiligenwalde.	
Rogahnen, Klein-, <i>Ab.</i>	Königsberg	Königsberg	Waldau (Ostpr.).	
Rogainehnen (Antsodehnen), <i>D.</i>	Stallupönen	Stallupönen	Kassuben.	
Rogainen, <i>D., G.</i>	Goldap	Goldap	Dubeningken.	
Rogainen, <i>D.</i>	Niederung	Kaukehmen	Gross- Krauleiden.	
Rogainen, <i>D.</i>	Labiau	Mehlauken	Mehlauken.	
Rogaischen, <i>D.</i>	Heydekrug	Heydekrug	Michel - Sakuthen.	
Rogaischen (Ragaischen), Alt-, Neu-, <i>G., D.</i>	Darkehmen	Darkehmen	Ballethen.	
Rogallen, <i>D.</i>	Lyck	Lyck	Skomatzko.	
Rogallen, <i>D., G.</i>	Ortelsburg	Ortelsburg	Rheinswein.	
Rogallen, Gross- u. Klein-, <i>D.</i> <i>Ab.</i>	Johannisburg	Bialla	Gross-Rosinsko.	
Rogalliken, <i>G.</i>	Lyck	Lyck	Skomatzko.	
Rogalwalde, <i>G.</i>	Darkehmen	Darkehmen	Tarputschen.	
Rogau, <i>D.</i>	Pr. Holland	Pr. Holland	Güldenboden.	

Namen der Ortschaften.	Kreis.	Amtsgerichts- bezirk.	Bestellungs- Postanstalt.	Berichtigungen.
Rogauen, Gross- u. Klein- (Ragauen, Ragawischken, Nieklauszen), <i>D.</i>	Darkehmen	Darkehmen	Gudwallen.	
Rogehnen, <i>Rg.</i>	Fischhausen	Königsberg	Powayen.	
Rogehnen, = <i>Pfd., Chh.</i>	Pr. Holland	Pr. Holland	Pr. Holland.	
Roggen, <i>D.</i>	Angerburg	Angerburg	Possessern.	
Roggen, <i>Vw.</i>	Lötzen	Lötzen	Lötzen.	
Roggen, <i>D.</i>	Neidenburg	Neidenburg	Roggen.	
Roggenhausen, <i>Kd.</i>	Heilsberg	Heilsberg	Roggenhausen.	
Roggenhausen, <i>D., G.</i>	Neidenburg	Neidenburg	Grosskoslau.	
Rogomen, <i>G., D.</i>	Oletzko	Marggrabowa	Rogomen.	
Rogomen, Klein- (Turowen), <i>Fo.</i>	Oletzko	Marggrabowa	Orlowen.	
Rogowken, <i>D.</i>	Oletzko	Marggrabowa	Schareyken.	
Rogowszysna, <i>G.</i>	Oletzko	Marggrabowa	Schwentainen (Bz. Gumbinnen).	
Rohden, <i>G.</i>	Mohrungen	Saalfeld	Saalfeld (Ostpr.).	
Rohmanen, <i>D.</i>	Ortelsburg	Ortelsburg	Ortelsburg.	
Rohrdorf, <i>D.</i>	Ortelsburg	Willenberg	Willenberg.	
Rohrfeld, <i>D., G., M.</i>	Gumbinnen	Gumbinnen	Mallwischken.	
Rohrkrug, <i>Ethl.</i>	Pr. Holland	Pr. Holland	Güldenboden.	
Rohrmühle, <i>M., G.</i>	Pr. Eylau	Pr. Eylau	Pr. Eylau.	
Roidszen (Rödszen), <i>D.</i>	Gumbinnen	Gumbinnen	Walterkehmen.	
Rokaiten, <i>D.</i>	Niederung	Heinrichswalde	Neukirch (Ostpr.).	
Rokaiten, Au-, <i>D.</i>	Niederung	Heinrichswalde	Neukirch (Ostpr.).	
Roklass, <i>D.</i>	Ortelsburg	Willenberg	Malga.	
Rollken, <i>D.</i>	Johannisburg	Bialla	Bialla (Ostpr.).	
Rollnau, <i>D.</i>	Mohrungen	Mohrungen	Hagenau (Ostpr.).	
Romau, <i>D., M.</i>	Wehlau	Tapiau	Tapiau.	
Romanken, <i>D.</i>	Lyck	Lyck	Baitkowen.	
Romansmorgen, <i>Ethl.</i>	Oletzko	Marggrabowa	Czychen.	
Romanowen, <i>D.</i>	Lyck	Lyck	Borszymmen.	
Romansgut, <i>Vw.</i>	Heiligenbeil	Heiligenbeil	Gross- Hoppenbruch.	
Romanuppen, <i>G.</i>	Insterburg	Insterburg	Obelischken.	
Romanuppen (Mulwin), <i>D.</i>	Stallupönen	Stallupönen	Kattenau.	
Romberg, <i>Vw.</i>	Rastenburg	Barten	Dönhofstädt.	
Rombin-Paskallwen, <i>G.</i>	Ragnit	Ragnit	Ragnit.	
Rombitten, <i>Rg.</i>	Mohrungen	Saalfeld	Saalfeld (Ostpr.).	
Romehnen, <i>G.</i>	Fischhausen	Fischhausen	Germau.	
Romeiken, <i>D.</i>	Stallupönen	Stallupönen	Eydtkulmen.	
Rominten, Klein- u. Gross-, <i>D.</i>	Goldap	Goldap	Rominten.	
Romitten, <i>Rg.</i>	Pr. Eylau	Pr. Eylau	Pr. Eylau.	
Romlau, <i>Vw.</i>	Pr. Eylau	Creuzburg	Tharau (Bhf.).	
Romotten, <i>G.</i>	Lyck	Lyck	Borszymmen.	
Romsdorf, <i>Rg., D., Ab.</i>	Friedland	Schuppenbeil	Schuppenbeil.	
Rontzken, <i>D.</i>	Neidenburg	Neidenburg	Neidenburg.	
Rooken, <i>D.</i>	Memel	Prökuls	Aglonen.	
Ropehlen, <i>D.</i>	Lyck	Lyck	Sentken.	
Ropenaczen (Roponatschen), <i>D.</i>	Goldap	Goldap	Kiauten.	
Robkojen, <i>D.</i>	Tilsit	Tilsit	Robkojen.	
Roponatschen (Ropenaczen), <i>D.</i>	Goldap	Goldap	Kiauten.	
Roppen, <i>G.</i>	Königsberg	Königsberg	Powunden.	
Rosanna, <i>Vw.</i>	Gerdauen	Gerdauen	Kleingnie.	
Roschehnen, <i>Rg.</i>	Friedland	Schuppenbeil	Schuppenbeil.	
Rose, <i>G.</i>	Insterburg	Insterburg	Norkitten.	
Rosehnen, <i>D.</i>	Fischhausen	Königsberg	Cranz (Ostpr.).	
Rosemb, <i>G.</i>	Sensburg	Sensburg	Rudwangen.	
Rosen, <i>Vw., Wdh.</i>	Heiligenbeil	Zinten	Hernsdorf (Kr. Heiligenbeil).	

Namen der Ortschaften.	Kreis.	Amtsgerichts- bezirk.	Bestellungs- Postanstalt.	Berichtigungen.
Rosenau, <i>Vw.</i>	Darkehmen	Darkehmen	Launingken.	
Rosenau, <i>G.</i>	Königsberg	Königsberg	Königsberg (Pr.).	
Rosenau, <i>Rg.</i>	Mohrungen	Liebstadt	Liebstadt (Ostpr.).	
Rosenau, \approx <i>D.</i>	Allenstein	Allenstein	Spiegelberg.	
Rosenbeck, <i>D.</i>	Heilsberg	Heilsberg	Arnsdorf (Ostpr.).	
Rosenberg, <i>D.</i>	Gerdaunen	Gerdaunen	Friedenberg (Ostpr.).	
Rosenberg, <i>Fo.</i>	Labiau	Mehlauken	Gross - Schirrau.	
Rosenberg, <i>D., M.</i>	Heiligenbeil	Heiligenbeil	Rosenberg (Kr. Heiligenbeil).	
Rosenberg, <i>D.</i>	Darkehmen	Darkehmen	Sodehnen.	
Rosenberg-Chatoull (Szameit- kehmen), <i>D.</i>	Heydekrug	Heydekrug	Szameitkehmen (Kr. Heydekrug).	
Rosenfelde, <i>G.</i>	Wehlau	Tapiau	Goldbach (Ostpr.).	
Rosenfelde, <i>Etbl.</i>	Pillkallen	Pillkallen	Smailen.	
Rosenfelde, <i>D.</i>	Gumbinnen	Gumbinnen	Sodehnen.	
Rosengarten, <i>Ab.</i>	Ortelsburg	Ortelsburg	Liebenberg.	
Rosengarten, <i>D.</i>	Königsberg	Königsberg	Grosslindenau.	
Rosengarten, <i>D.</i>	Angerburg	Angerburg	Rosengarten (Ostpr.).	
Rosengarten, <i>Fo.</i>	Wehlau	Wehlau	Paterswalde (Kr. Wehlau).	
Rosengarth, \approx <i>Kd.</i>	Heilsberg	Guttstadt	Münsterberg (Ostpr.).	
Rosengarth, <i>D.</i>	Braunsberg	Mehlsack	Mehlsack.	
Rosenhof (Pelzhof), <i>G.</i>	Rössel	Rössel	Bergenthal.	
Rosenhof, <i>D.</i>	Heiligenbeil	Heiligenbeil	Heiligenbeil.	
Rosenhof, <i>Ab.</i>	Angerburg	Angerburg	Rosengarten (Ostpr.).	
Roseninsel, <i>Ab.</i>	Johannisburg	Arys	Arys.	
Rosenort, <i>G., Wdh.</i>	Rössel	Bischofstein	Bisdorf.	
Rosenort, <i>G.</i>	Braunsberg	Braunsberg	Frauenburg (Ostpr.).	
Rosenort, <i>G.</i>	Fischhausen	Fischhausen	Heiligenkreutz (Ostpr.).	
Rosenorth, <i>D., Ab.</i>	Friedland	Schlippenbeil	Woeterkeim.	
Rosenschön, <i>D.</i>	Rössel	Bischofstein	Bisdorf.	
Rosenstein, <i>G.</i>	Angerburg	Angerburg	Engelstein.	
Rosenthal, <i>Ab.</i>	Angerburg	Angerburg	Popiollén.	
Rosenthal, <i>Etbl.</i>	Fischhausen	Fischhausen	Fischhausen.	
Rosenthal, <i>G.</i>	Gerdaunen	Gerdaunen	Muldszen.	
Rosenthal, <i>Etbl.</i>	Insterburg	Insterburg	Nennischken.	
Rosenthal, <i>H.</i>	Königsberg	Königsberg	Heiligenwalde.	
Rosenthal, Alt-, <i>G., D., Ab.</i>	Rastenburg	Rastenburg	Rastenburg (Ostpr.).	
Rosenthal, Neu-, \approx <i>D., Ab.</i>	Rastenburg	Rastenburg	Rastenburg (Ostpr.).	
Rosenwalde, <i>Fo.</i>	Labiau	Labiau	Goldbach (Ostpr.).	
Rosenwalde, <i>D.</i>	Niederung	Heinrichswalde	Gr. Friedrichsdorf (Ostpr.).	
Rosenwalde, <i>D.</i>	Braunsberg	Mehlsack	Peterswalde (Ostpr.).	
Rosgitten, <i>D.</i>	Allenstein	Allenstein	Spiegelberg.	
Rosignaiten, <i>D.</i>	Fischhausen	Königsberg	Drugehnen.	
Rosinsko, <i>D.</i>	Lyck	Lyck	Skomatzko.	
Rosinsko (Schätzels), Gross-, <i>G.</i>	Goldap	Goldap	Goldap.	
Rosinsko, Klein-, <i>D.</i>	Goldap	Goldap	Bodschwingken.	
Rosinsko, Gross-, <i>D.</i>	Goldap	Goldap	Grabowen.	
Rosinsko, Gross- u. Klein-, <i>D.</i>	Johannisburg	Bialla	Gross - Rosinsko.	

Namen der Ortschaften.	Kreis.	Amtsgerichtsbezirk.	Bestellungs-Postanstalt.	Berichtigungen.
Rositten, <i>D.</i>	Pr. Eylau	Creuzburg	Rositten (Kr. Pr. Eylau).	
Roskeim, <i>D.</i>	Friedland	Bartenstein	Bartenstein (Ostpr.).	
Rosochatzken, <i>D.</i>	Oletzko	Marggrabowa	Marggrabowa.	
Rosocken, <i>D.</i>	Heiligenbeil	Heiligenbeil	Deutsch - Thierau.	
Rosoggen, <i>D., G.</i>	Sensburg	Sensburg	Rosoggen.	
Rosoggen, Klein-, <i>Etbl., Wdh.</i>	Sensburg	Sensburg	Ribben.	
Rososzen, <i>D.</i>	Darkehmen	Darkehmen	Launingken.	
Rossa, <i>G.</i>	Johannisburg	Bialla	Gross - Rosinsko.	
Rossen, <i>Rg., M.</i>	Heiligenbeil	Heiligenbeil	Braunsberg (Ostpr.).	
Rosshaus, <i>H.</i>	Braunsberg	Braunsberg	Braunsberg (Ostpr.).	
Rossitten, <i>Rg.</i>	Pr. Holland	Pr. Holland	Reichenbach (Ostpr.).	
Rossitten, <i>Kd.</i>	Fischhausen	Königsberg	Rossiten (Kur. Nehrung).	
Rostanten, <i>H.</i>	Johannisburg	Arys	Stotzken.	
Rosteck (Schöneberg), <i>Ab.</i>	Goldap	Goldap	Goldap.	
Rosteck, <i>Fo.</i>	Sensburg	Sensburg	Alt - Ukta.	
Rostken, <i>D.</i>	Lyck	Lyck	Skomatzko.	
Rostken, <i>D.</i>	Johannisburg	Johannisburg	Kessel.	
Rostken, <i>D.</i>	Lyck	Lyck	Baitkowen.	
Rostken, <i>G.</i>	Lötzen	Lötzen	Talken.	
Roszgarten, <i>D.</i>	Sensburg	Sensburg	Ribben.	
Roszthal, <i>G.</i>	Insterburg	Insterburg	Georgenburg (Ostpr.).	
Rothebude, <i>Oföst., Glh.</i>	Goldap	Goldap	Neuendorf (Kr. Oletzko).	
Rothebude (Waldkater), \cong <i>Kr.</i>	Goldap	Goldap	Neuendorf (Kr. Oletzko).	
Rothenen, <i>D.</i>	Fischhausen	Fischhausen	Fischhausen.	
Rothenen, <i>D.</i>	Pr. Eylau	Pr. Eylau	Pr. Eylau.	
Rothenstein, \cong <i>G., Zg.</i>	Königsberg	Königsberg	Quednau.	
Rothe Krug, <i>Kr.</i>	Osterode	Osterode	Osterode (Ostpr.).	
Rothfluss, <i>D., Bh.</i>	Rössel	Bischofsburg	Rothfluss.	
Rothgörken, <i>Rg.</i>	Friedland	Bartenstein	Bartenstein (Ostpr.).	
Rothhof, <i>Vw.</i>	Braunsberg	Braunsberg	Frauenburg (Ostpr.).	
Rothhof, <i>Ab.</i>	Heilsberg	Guttstadt	Guttstadt.	
Rothhof, <i>Vw.</i>	Niederung	Kaukehmen	Rautenburg.	
Rothhof, <i>Vw.</i>	Lyck	Lyck	Lyck.	
Rothhof, <i>Ab.</i>	Angerburg	Angerburg	Angerburg.	
Rothkrug, <i>H.</i>	Königsberg	Königsberg	Löwenhagen.	
Rothwalde, <i>Fo.</i>	Allenstein	Wartenburg	Wartenburg (Ostpr.).	
Rothwasser, <i>D.</i>	Osterode	Hohenstein	Hohenstein (Ostpr.).	
Rotzung, <i>D.</i>	Mohrungen	Saalfeld	Saalfeld (Ostpr.).	
Rowmühle, <i>M.</i>	Ortelsburg	Ortelsburg	Rheinsweim.	
Royen, <i>D.</i>	Mohrungen	Mohrungen	Liebstadt (Ostpr.).	
Rszesnicken, <i>G.</i>	Johannisburg	Arys	Arys.	
Rubaitschen (Gross - Bretschkehmen), <i>D.</i>	Darkehmen	Darkehmen	Gudwallen.	
Rubocken (Jon - Drucken), <i>D.</i>	Heydekrug	Heydekrug	Gaidellen.	
Ruckon, \cong <i>D.</i>	Niederung	Heinrichswalde	Gr. Friedrichsdorf (Ostpr.).	

Namen der Ortschaften.	Kreis.	Amtsgerichts- bezirk.	Bestellungs- Postanstalt.	Berichtigungen.
Rucken, <i>D.</i>	Ragnit	Ragnit	Kraupischken (Kr. Ragnit).	
Rucken, <i>D.</i>	Niederung	Kaukehmen	Rautenburg.	
Rucken, <i>D.</i> , <i>G.</i>	Pillkallen	Pillkallen	Lasdinehlen.	
Rucken, \approx <i>D.</i>	Tilsit	Tilsit	Stonischken.	
Ruckstinkrant, <i>Ans.</i>	Heydekrug	Russ	Russ (Ostpr.).	
Ruczanki (Nieden), <i>Fo.</i>	Johannisburg	Johannisburg	Rudezamy.	
Ruda, <i>H.</i>	Löbau	Löbau	Koschlau.	
Rudau, \approx <i>D.</i>	Fischhausen	Königsberg	Mollehnen.	
Rudbardszen, <i>D.</i>	Gumbinnen	Gumbinnen	Trakehnen.	
Rudezamy, <i>D.</i>	Sensburg	Sensburg	Rudezanny.	
Ruddecken, \approx <i>D.</i>	Ragnit	Ragnit	Szillen.	
Rudinn, <i>Vw.</i>	Gumbinnen	Gumbinnen	Gumbinnen.	
Rudflorlauken, <i>D.</i>	Labiau	Mehlauken	Popelken.	
Rudnien, <i>D.</i>	Heydekrug	Heydekrug	Szameitkehmen (Kr. Heydekrug).	
Rudies - Matz - Prätz (Kuppern), <i>D.</i>	Heydekrug	Russ	Schakubnen.	
Rudkakehmen (Doblendszen), <i>D.</i>	Stallupönen	Stallupönen	Jucknischken.	
Rudlacken, <i>Vw.</i>	Wehlau	Tapiau	Grünhayn (Ostpr.).	
Rudlacken, <i>Vw.</i>	Insterburg	Insterburg	Jodlauken.	
Rudlacken, <i>D.</i>	Insterburg	Insterburg	Saalau.	
Rudlauken, <i>D.</i>	Insterburg	Insterburg	Aulowöhnen.	
Rudlauken, <i>Kol.</i>	Labiau	Mehlauken	Popelken.	
Rudlauken, Gross- u. Klein- <i>D.</i>	Labiau	Labiau	Laukischken.	
Rudminnen, Gross- u. Klein- (Szirnuppen), <i>D.</i>	Pillkallen	Pillkallen	Uszballen.	
Rudolfchen, <i>Vw.</i>	Lötzen	Lötzen	Camionken.	
Rudolphshammer, <i>G.</i>	Heiligenbeil	Zinten	Zinten.	
Rudolphsmühle, \approx <i>Wssm.</i>	Pr. Holland	Liebstadt	Göttchendorf (Kr. Pr. Holland).	
Rudolphswalde, <i>G.</i>	Johannisburg	Arys	Dombrowken (Bz. Gumbinnen).	
Rudolphswalde (Niederhof), <i>Wdh.</i>	Rössel	Bischofstein	Teistimmen.	
Rudowken, <i>Fo.</i>	Sensburg	Nikolaiken	Rhein (Ostpr.).	
Rudowken, Alt- u. Neu-, \approx <i>D.</i>	Sensburg	Nikolaiken	Schimonken.	
Rudowken, Klein- (Polko), <i>Etbl.</i>	Sensburg	Nikolaiken	Schimonken.	
Rudstannen, <i>D.</i>	Gumbinnen	Gumbinnen	Pakallnischken.	
Rudszen, <i>Vw.</i>	Stallupönen	Stallupönen	Göritten.	
Rudszen, Gross-, Klein- u. Neu-, <i>D.</i>	Pillkallen	Pillkallen	Rudszen.	
Rudupönen (Rodwisch), <i>D.</i> , <i>G.</i>	Gumbinnen	Gumbinnen	Judtschen.	
Rudwangen (Ridwongy, Ryd- wongy), <i>D.</i>	Sensburg	Sensburg	Rudwangen.	
Rudzien, \approx <i>D.</i>	Goldap	Goldap	Regellen.	
Rudzisken, \approx <i>D.</i>	Ortelsburg	Ortelsburg	Bischofsburg.	
Rübenzahl, <i>D.</i>	Lötzen	Rhein (Ostpr.)	Rhein (Ostpr.).	
Rückgarben, <i>Rg.</i> , <i>D.</i> , <i>Chh.</i>	Friedland	Schuppenbeil	Wöterkeim.	
Rüdlauken, <i>G.</i>	Labiau	Labiau	Labiau.	
Rüppertswalde, Gross-, <i>Vw.</i>	Mohrungen	Saalfeld	Maldeuten.	
Rüppertswalde, Klein-, <i>Vw.</i>	Mohrungen	Saalfeld	Gross - Arnsdorf.	
Rugull, Alt- u. Neu, <i>G.</i> , <i>Vw.</i>	Heydekrug	Heydekrug	Minge.	
Rugeln, <i>D.</i>	Heydekrug	Heydekrug	Minge.	
Ruhberg, <i>Etbl.</i>	Darkehmen	Darkehmen	Sodehnen.	
Ruhden, \approx <i>D.</i>	Johannisburg	Bialla	Drygallen.	
Ruhden, <i>D.</i>	Lötzen	Lötzen	Lötzen.	
Ruhdorf, <i>D.</i>	Insterburg	Insterburg	Jodlauken.	

Namen der Ortschaften.	Kreis.	Amtsgerichts- bezirk.	Bestellungs- Postanstalt.	Berichtigungen.
Ruhnenberg, <i>Vw.</i>	Heiligenbeil	Heiligenbeil	Braunsberg (Ostpr.).	
Ruhwalde (Wigodda), <i>D.</i> , siehe Abth. II.				
Rumeyken, <i>D.</i>	Lyck	Lyck	Stradaunen.	
Rumminek, <i>M.</i>	Lötzen	Rhein	Rhein (Ostpr.).	
Rummy, A. u. B., <i>D.</i>	Ortelsburg	Passenheim	Rummy.	
Rumpischken, <i>G.</i>	Memel	Memel	Memel.	
Rumszen (Rumschen, Bruisz- Pakull, Kenkeln), <i>D.</i>	Heydekrug	Heydekrug	Jonaten.	
Rund - Gerge, <i>D.</i>	Memel	Memel	Karkelbeck.	
Rundeit - Michel (Wietullen), <i>D.</i>	Heydekrug	Heydekrug	Szameitkehmen (Kr. Heydekrug).	
Rundischken, <i>Vw.</i>	Memel	Prökuls	Aglonen.	
Runkelhen (Sassupönen), <i>D.</i>	Pillkallen	Pillkallen	Mallwischken.	
Rupeiken - Kunz (Gaidellen), <i>D.</i>	Heydekrug	Heydekrug	Gaidellen.	
Rupkalwen (Mickut - Blausden), <i>D.</i>	Heydekrug	Heydekrug	Bismark (Ostpr.).	
Ruschpelken, <i>D.</i>	Memel	Memel	Deutsch- Crottingen.	
Ruschpelken - Gerge, <i>D.</i>	Memel	Memel	Deutsch- Crottingen.	
Russ, <i>Mfl.</i>	Heydekrug	Russ	Russ (Ostpr.).	
Ruszen (Russen), <i>D.</i>	Stallupönen	Stallupönen	Bilderweitschen.	
Ruthkowen (Ruttikowen), <i>Ab.</i>	Sensburg	Sensburg	Nikolaiken (Ostpr.).	
Ruttken, Klein -, <i>D., Ab.</i>	Ortelsburg	Passenheim	Passenheim.	
Ruttkowen, <i>D.</i>	Ortelsburg	Ortelsburg	Kobulten.	
Ruttkowen, Schön -, <i>D.</i>	Sensburg	Sensburg	Ribben.	
Ruttkowitz (Rutkowitz), <i>D., G.</i>	Neidenburg	Soldau	Koschlau.	
Rydwongy (Ridwongy, Rud- wangen), <i>D.</i>	Sensburg	Sensburg	Rudwangen.	
Rydzewen, <i>D.</i>	Lyck	Lyck	Stradaunen.	
Rydzewen, <i>D.</i>	Lötzen	Lötzen	Rydzewen.	
Rykowitz, <i>G.</i> , siehe Rickowitz.				
Rymken, <i>G.</i>	Lyck	Lyck	Baitkowen.	
Rywotzin, <i>D., G.</i>	Neidenburg	Soldau	Soldau (Ostpr.).	
Rzepken, <i>D.</i>	Osterode	Hohenstein	Reichenau (Ostpr.).	
Rzesnicken, <i>D.</i>	Johannisburg	Arys	Arys.	

Namen der Ortschaften.	Kreis.	Amtsgerichts- bezirk.	Bestellungs- Postanstalt.	Berichtigungen.
S.				
Saagen, <i>G.</i>	Pr. Eylau	Landsberg	Pr. Eylau.	
Saalau, <i>Dm., D.</i>	Insterburg	Insterburg	Saalau.	
Saalau, Gross- u. Klein-, <i>Rg. Vw.</i>	Friedland	Donnau	Donnau.	
Saalfeld, <i>St.</i>	Mohrungen	Saalfeld	Saalfeld (Ostpr.).	
Sabangen, <i>D., M.</i>	Osterode	Hohenstein	Hohenstein (Ostpr.).	
Sabatzuhnen (Sabatschunen), <i>D.</i>	Gumbinnen	Gumbinnen	Gumbinnen.	
Saberau, <i>Kd.</i>	Neidenburg	Neidenburg	Grosskoslau.	
Sabiellen (Sabielen), <i>D.</i>	Oletzko	Marggrabowa	Gonsken.	
Sabielen, <i>D.</i>	Johannisburg	Bialla	Bialla (Ostpr.).	
Sabioch, <i>B.</i>	Osterode	Osterode	Wittigwalde.	
Sabloczyn, <i>G.</i>	Neidenburg	Neidenburg	Grosskoslau.	
Sablotschen, <i>D.</i>	Neidenburg	Neidenburg	Neidenburg.	
Saborem, <i>Ab.</i>	Neidenburg	Neidenburg	Neidenburg.	
Saborowen (Zaborowen), <i>D.</i>	Lyck	Lyck	Sentken.	
Saborowen, <i>D.</i>	Ortelsburg	Passenheim	Gross-Purden.	
Sachsch (Sachtsch), <i>Kr.</i>	Johannisburg	Johannisburg	Kessel.	
Sachen, \approx <i>G.</i>	Neidenburg	Neidenburg	Roggen.	
Sacherau, <i>Rg.</i>	Fischhausen	Fischhausen	Germau.	
Sackeln (Sakaln), <i>D.</i>	Ragnit	Ragnit	Szillen.	
Sacken (Schacken - Gedwillen), <i>D.</i>	Ragnit	Ragnit	Argeningken.	
Sackheimer Windmühle u. Ausbauten, <i>M., Hg.</i>	Königsberg	Königsberg	Königsberg (Pr.).	
Sackrau, Gross- u. Klein-, <i>G., D., Kol.</i>	Neidenburg	Neidenburg	Grosskoslau.	
Sackstein, <i>G.</i>	Mohrungen	Liebstadt	Liebstadt (Ostpr.).	
Sadau, <i>Rg., D.</i>	Ortelsburg	Ortelsburg	Bischofsburg.	
Saddeck, <i>D.</i>	Neidenburg	Neidenburg	Saddeck.	
Sadlauken, <i>D.</i>	Mohrungen	Saalfeld	Saalfeld (Ostpr.).	
Sadowo, <i>Ofist.</i>	Rössel	Bischofsburg	Bischofsburg.	
Sadlucken, Alt- u. Neu-, <i>G.</i>	Braunsberg	Braunsberg	Gr. Rautenberg (Bz. Königsberg).	
Sadowa, <i>Kol.</i>	Labiau	Mehlauken	Lauken.	
Sadweitschen, <i>D., G.</i>	Gumbinnen	Gumbinnen	Gumbinnen.	
Saffronken, <i>D.</i>	Neidenburg	Neidenburg	Neidenburg.	
Saelack, <i>Vw.</i> , siehe Seelack.				
Sagerlauken, <i>Vw.</i>	Friedland	Bartenstein	Glommen.	
Saggehen, <i>Vw.</i>	Fischhausen	Königsberg	Metgethen.	
Sagon, <i>Etbl.</i>	Johannisburg	Johannisburg	Weissuhnen.	
Sagsau, <i>G.</i>	Neidenburg	Neidenburg	Neidenburg.	
Sahnien (Sanien, Zanien), <i>D.</i>	Lyck	Lyck	Gr. Czymochen.	
Saitkaten (Sutkaten), <i>D.</i>	Tilsit	Tilsit	Kallwen.	
Sakalehnen, Gross- u. Klein-, <i>D.</i>	Ragnit	Ragnit	Kraupischken (Kr. Ragnit).	
Sakaln (Sackeln), <i>D.</i>	Ragnit	Ragnit	Szillen.	
Sakautschen, Gross- u. Klein- (Sokollschen), <i>G.</i>	Angerburg	Angerburg	Benkheim.	
Sakrent, <i>Fo.</i>	Sensburg	Sensburg	Cruttinnen.	
Sakrinten, <i>Vw.</i> , siehe Abth. II.				
Sakuten-Peter, <i>D.</i>	Memel	Prökuls	Wilkieten.	

Namen der Ortschaften.	Kreis.	Amtsgerichts- bezirk.	Bestellungs- Postanstalt.	Berichtigungen.
Salbken, <i>D.</i>	Allenstein	Allenstein	Allenstein.	
Saleschen, <i>D.</i>	Johannisburg	Bialla	Drygallen.	
Salleschen (Salleschen), <i>D.</i>	Oletzko	Marggrabowa	Duneyken.	
Salleken, <i>G.</i>	Königsberg	Königsberg	Trömpau.	
Sallingken (Sellingken), <i>D.</i>	Ragnit	Ragnit	Lengwethen.	
Salleschen (Saleschen), <i>D.</i>	Oletzko	Marggrabowa	Duneyken.	
Salleschen, <i>D.</i>	Neidenburg	Soldau	Grosskoslau.	
Salleschen, \approx <i>Dm.</i>	Ortelsburg	Ortelsburg	Rheinswein.	
Sallewen, <i>D.</i>	Osterode	Osterode	Bieberswalde.	
Sallmeien, <i>D.</i>	Osterode	Hohenstein	Bießellen.	
Salwarschienen, <i>G.</i>	Pr. Eylau	Landsberg	Petershagen (Ostpr.).	
Salpia, <i>D.</i>	Sensburg	Nikolaiken	Schimonken.	
Salpkem, <i>D.</i>	Sensburg	Sensburg	Eichmedien.	
Salten, <i>D.</i>	Pillkallen	Pillkallen	Pillkallen.	
Saltnicken, <i>D.</i>	Fischhausen	Fischhausen	Fischhausen.	
Salucken, <i>Vw.</i>	Sensburg	Sensburg	Sorquitten.	
Salusken, <i>D., G.</i>	Neidenburg	Neidenburg	Neidenburg.	
Salza, <i>D.</i>	Lötzen	Rhein	Salza (Ostpr.).	
Salzbach, \approx <i>D.</i>	Rastenburg	Rastenburg	Drengfurt.	
Salzbach, A, B, u. C, <i>Vw., G.</i>	Rastenburg	Rastenburg	Drengfurt.	
Salzwedel, <i>G.</i>	Oletzko	Marggrabowa	Kowahlen.	
Samelucken, <i>G.</i>	Pillkallen	Pillkallen	Schirwindt.	
Sar-elucken, <i>D.</i>	Gumbinnen	Gumbinnen	Walterkehmen.	
Samitten, <i>Rg.</i>	Königsberg	Königsberg	Quednau.	
Samkowen, <i>Vw.</i>	Sensburg	Sensburg	Warpuhnen.	
Samlack, <i>D.</i>	Rössel	Rössel	Comienen.	
Samohlen, <i>G.</i>	Gumbinnen	Gumbinnen	Gerwischkehmen.	
Samotischken (Augstupönen), <i>G.</i>	Pillkallen	Pillkallen	Schirwindt.	
Samonienien (Lengkutschen), <i>D.</i>	Goldap	Goldap	Kuddern.	
Samonienien, <i>G.</i>	Goldap	Goldap	Tollmingkehmen.	
Samordey, <i>G., Fo.</i>	Johannisburg	Johannisburg	Wiartel.	
Samplatten, \approx <i>D.</i>	Ortelsburg	Passenheim	Mensguth.	
Sampowen (Sampuwen), <i>D.</i>	Gumbinnen	Gumbinnen	Kalene.	
Samrodt, Gross- u. Klein-, <i>Kd., D., Vw., M.</i>	Mohrungen	Mohrungen	Maldeuten.	
Samuelshof, <i>G.</i>	Fischhausen	Königsberg	Laptau.	
Sanctlorenz, <i>Kd., G.</i>	Fischhausen	Fischhausen	Sanctlorenz.	
Sanct-Rochus, <i>Kirche</i>	Rössel	Seeburg	Seeburg.	
Sand, <i>D.</i>	Königsberg	Königsberg	Löwenhagen.	
Sand, <i>Vw.</i>	Pr. Eylau	Creuzburg	Kobbelbude.	
Sand, <i>Fd.</i>	Königsberg	Königsberg	Liskaschaaken.	
Sand, <i>D.</i>	Pr. Eylau	Bartenstein	Albrechtsdorf (Ostpr.).	
Sandberg, <i>D.</i>	Labiau	Labiau	Laukischken.	
Sanden-Matz-Hans (Matz- Nausseden), <i>D.</i>	Heydekrug	Russ	Ackmenischken.	
Sandenberg, <i>Vw.</i>	Rastenburg	Rastenburg	Korschen.	
Sandeshöfchen (Ritters- neusaass), <i>Vw.</i>	Instenburg	Instenburg	Didlacken.	
Sandfluss, <i>D.</i>	Niederung	Heinrichswalde	Heinrichswalde (Ostpr.).	
Sandhof, <i>E.</i> , siehe Abth. II.				
Sandhof, <i>Vw.</i>	Angerburg	Angerburg	Drengfurt.	
Sandhof, <i>G., Ab.</i>	Fischhausen	Königsberg	Laptau.	
Sanditten, <i>G.</i>	Wehlau	Wehlau	Sanditten.	
Sandkrug, \approx <i>H.</i>	Memel	Memel	Memel.	
Sandlack, <i>Fo., Rg.</i>	Friedland	Bartenstein	Bartenstein (Ostpr.).	

Namen der Ortschaften.	Kreis.	Amtsgerichts- bezirk.	Bestellungs- Postanstalt.	Berichtigungen.
Sandlauken, \cong D.	Niederung	Heinrichswalde	Neu- Argeningken.	
Sandlauken, Vw. Sangershausen, Vw.	Königsberg Pr. Holland	Königsberg Pr. Holland	Gross-Raum. Schönfeld (Bz. Königsberg).	
Sanglau, Vw. Sanglienen, D. Sangnitten. \cong D. Sanien (Sahnien, Zanien), D. Sankau, Rg.	Mohrungen Fischhausen Pr. Eylau Lyck Braunsberg	Mohrungen Fischhausen Landsberg Lyck Braunsberg	Reichau. Fischhausen. Wildenhoff. Gr. Czymochen. Frauenburg (Ostpr.).	
Sannsaitschen (Sanseitschen), D. Sansgarben, G. Santilten, G. Santoppen, D. Santoppen (Glaubitten), Wdh. Santoppenhof, G. Sapallen, D., G. Sapuhnen, Gross- u. Klein-, Rg., G. Saraumen, G.	Stallupönen Rastenburg Insterburg Rössel Rössel Rössel Angerburg Allenstein Pr. Eylau	Stallupönen Barten Insterburg Bischofstein Bischofsburg Bischofstein Angerburg Wartenburg Landsberg	Pillupönen. Barten. Didlacken. Bischdorf. Rothfliess. Bischdorf. Benkheim. Wartenburg (Ostpr.). Landsberg (Ostpr.).	
Sardienen, Rg. Sareyken, D.	Pr. Eylau Lyck	Pr. Eylau Lyck	Pr. Eylau. Neuendorf (Kr. Lyck).	
Sargen (Zargen), G. Sargen, D. Sarkau, Kd. Sarken, G., D.	Darkehmen Heiligenbeil Fischhausen Lyck	Darkehmen Zinten Königsberg Lyck	Benkheim. Tiefensec. Sarkau. Neuendorf (Kr. Lyck).	
Sarkenkrug, Vw. Saskwierken (Jurgasdorf), Etbl. Sasquirken, Vw. Sassau, D. Sassen, Rg.	Labiau Johannisburg Neidenburg Fischhausen Mohrungen	Labiau Bialla Neidenburg Fischhausen Saalfeld	Nautzken. Drygallen. Wuttrienen. Sanctlorenz. Reichenbach (Ostpr.).	
Sasslauken, G. Sassupönen (Mitszen), D.	Fischhausen Ragnit	Königsberg Ragnit	Grünhoff (Ostpr.). Kraupischken (Kr. Ragnit).	
Sassupönen (Runkehlen), D. Sastrosnen (Sastrosznen), \cong D.	Pillkallen Johannisburg	Pillkallen Arys	Mallwischken. Dombrowken (Bz. Gumbinnen).	
Sastuben, D. Saszlauken, G. Satticken, D. Satticken, G. Sattycken, D. Saubucht, Fo. Sauden, D., G.	Heydekrug Fischhausen Goldap Ragnit Oletzko Insterburg Osterode	Heydekrug Königsberg Goldap Ragnit Marggrabowa Insterburg Hohenstein	Bismark (Ostpr.). Grünhoff (Ostpr.). Regellen. Budwethen. Kiöwen. Obelhischken. Hohenstein (Ostpr.).	
Sauerbaum, D. Sauerken, Gross-, D. Sauerken, Klein-, Vw. Sauerschienen, D., Vw.	Rössel Mohrungen Mohrungen Friedland	Bischofsburg Mohrungen Saalfeld Bartenstein	Rothfliess. Wodigehnen. Wodigehnen. Bartenstein (Ostpr.).	
Sauerwalde, Kr. Saugen (Matz-Mantrum), D. Saugwethelen, D. Saugwethen, D. Saulen (Jurge-Grutscheit), D.	Ragnit Heydekrug Insterburg Insterburg Tilsit	Ragnit Heydekrug Insterburg Insterburg Tilsit	Lengwethen. Saugen. Pelleningken. Pelleningken. Coadjuthen.	

Namen der Ortschaften.	Kreis.	Amtsgerichts- bezirk.	Bestellungs- Postanstalt.	Berichtigungen.
Sausgallies - Paul (Sausgallen), ≅ <i>D.</i>	Heydekrug	Heydekrug	Jugnaten.	
Sausgarten, Gross-, <i>Rg</i> , <i>Fo.</i>	Pr. Eylau	Pr. Eylau	Pr. Eylau.	
Sausgarten, Klein-, ≅ <i>D.</i>	Pr. Eylau	Pr. Eylau	Pr. Eylau.	
Sausgörken, <i>G.</i>	Rastenburg	Barten	Barten.	
Sauskeppen (Barsden), <i>D.</i>	Insferburg	Insferburg	Pellingken.	
Sauskojen, Alt- u. Neu-, <i>D.</i> , <i>Fo.</i>	Darkehmen	Darkehmen	Kunigehlen.	
Sausleszowen, <i>D.</i>	Goldap	Goldap	Szittkehmen.	
Sausmarken, <i>D.</i>	Tilsit	Tilsit	Neustubbern.	
Sausmartienen (Carlschhof), <i>G.</i>	Ragnit	Ragnit	Leugwethen.	
Saussienen, <i>Rg.</i>	Friedland	Donnau	Deutsch - Wilten.	
Sauseningken, Gross- u. Klein-, <i>D.</i>	Niederung	Kaukehmen	Joneiten.	
Sawadden, <i>Fo.</i>	Rössel	Bischofsburg	Bredinken.	
Sawadden, <i>D.</i>	Angerburg	Angerburg	Bodschwingken.	
Sawadden, <i>D.</i>	Osterode	Hohenstein	Hohenstein (Ostpr.).	
Sawadden, <i>D.</i>	Johannisburg	Johannisburg	Kallenczinnen.	
Sawadden, <i>D.</i>	Rastenburg	Rastenburg	Korschen.	
Sawadden, <i>D.</i>	Neidenburg	Neidenburg	Muschaken.	
Sawadden, <i>D.</i>	Lyck	Lyck	Gorlowken.	
Sawadden, <i>D.</i>	Gerdauen	Nordenburg	Nordenburg.	
Sawadden (Zawadden), <i>G.</i>	Lyck	Lyck	Wischniewen.	
Sawadden, <i>D.</i>	Sensburg	Sensburg	Alt Kossewen.	
Sawadden, Gross- (Nojehnen), <i>G.</i>	Angerburg	Angerburg	Buddern.	
Sawadden, <i>D.</i>	Oletzko	Marggrabowa	Czychen.	
Sawadden, Klein- (Wisranken), <i>G.</i>	Angerburg	Angerburg	Buddern.	
Sawadden, Klein-, <i>Etbl.</i>	Oletzko	Marggrabowa	Rogomen.	
Sawitzmühle, <i>M.</i>	Ortelsburg	Ortelsburg	Ortelsburg.	
Sayden (Zaiden), <i>D.</i>	Oletzko	Marggrabowa	Gonsken.	
Sbyluten, <i>D.</i>	Neidenburg	Neidenburg	Neidenburg.	
Schaaken, <i>Kd.</i> , <i>Dm.</i>	Königsberg	Königsberg	Liskaschaaken.	
Schaaken, Liska, <i>D.</i> , <i>Mfl.</i>	Königsberg	Königsberg	Liskaschaaken.	
Schaaksvitte, ≅ <i>D.</i> , <i>Mfl.</i> , <i>Vw.</i>	Königsberg	Königsberg	Liskaschaaken.	
Schaaren, <i>D.</i> , <i>G.</i>	Pillkallen	Pillkallen	Pillkallen.	
Schaberau, <i>D.</i> , <i>Vw.</i>	Wehlau	Wehlau	Sanditten.	
Schackeln, <i>D.</i>	Pillkallen	Pillkallen	Henskischken.	
Schackeln, <i>D.</i> , <i>G.</i>	Goldap	Goldap	Tollmingkehmen.	
Schacken (Szacken), <i>D.</i>	Pillkallen	Pillkallen	Uzsballen.	
Schacken (Sacken - Gedwillen), <i>D.</i>	Ragnit	Ragnit	Argeningken.	
Schackmehlen, <i>D.</i>	Darkehmen	Darkehmen	Buylien.	
Schackwethen (Schaukwethen), <i>Vw.</i>	Ragnit	Ragnit	Kraupischken (Kr. Ragnit).	
Schackwiese, <i>D.</i>	Niederung	Kaukehmen	Neufrost.	
Schaden, <i>D.</i>	Sensburg	Nikolaiken	Nikolaiken (Ostpr.).	
Schaden, Neu-, <i>G.</i>	Sensburg	Nikolaiken	Nikolaiken (Ostpr.).	
Schäcken, Alt- u. Neu-, <i>D.</i>	Tilsit	Tilsit	Laugszargen.	
Schäferci, <i>Vw.</i>	Angerburg	Angerburg	Benkheim.	
Schäferci, <i>Vw.</i>	Ortelsburg	Ortelsburg	Jablonken.	
Schäferci, <i>G.</i>	Sensburg	Sensburg	Rastenburg (Ostpr.).	
Schäferci, <i>Wdh.</i>	Königsberg	Königsberg	Gutenfeld.	
Schäferci, Neundorf, <i>Vw.</i>	Königsberg	Königsberg	Gutenfeld.	
Schäferci, <i>Vw.</i>	Königsberg	Königsberg	Kobbeldude.	

Namen der Ortschaften.	Kreis.	Amtsgerichts- bezirk.	Bestellungs- Postanstalt.	Berichtigungen.
Schäferei, <i>Vw.</i> (zu Kotitlack)	Rastenburg	Rastenburg	Rastenburg (Ostpr.).	
Schäferei, <i>Vw.</i>	Fischhausen	Königsberg	Laptau.	
Schäferei, <i>D.</i>	Königsberg	Königsberg	Grosslindenau.	
Schäferei, <i>Vw.</i>	Königsberg	Königsberg	Löwenhagen.	
Schäferei, <i>G.</i>	Fischhausen	Fischhausen	Neubäuser.	
Schäferei-Ballgarden, <i>Etbl.</i>	Tilsit	Tilsit	Tilsit.	
Schäferei, <i>Vw.</i>	Pr. Holland	Pr. Holland	Pr. Holland.	
Schäferei, <i>D., Fo.</i>	Memel	Memel	Dittauen.	
Schäferei, <i>Vw.</i>	Stallupönen	Stallupönen	Göritten.	
Schäferei-Nausseeden, <i>D.</i>	Ragnit	Ragnit	Wischwill.	
Schäferhof, <i>Vw.</i>	Heiligenbeil	Heiligenbeil	Lichtenfeld.	
Schäferhof, <i>Vw.</i>	Fischhausen	Fischhausen	Fischhausen.	
Schäferswalde, <i>G.</i>	Königsberg	Königsberg	Gross-Raum.	
Schätzels, <i>G.</i>	Gerdauen	Gerdauen	Barten.	
Schätzels (Gross-Rosinko), <i>G.</i>	Goldap	Goldap	Goldap.	
Schätzelschhof, <i>G.</i>	Gerdauen	Gerdauen	Barten.	
Schafsberg, <i>D., Zg.</i>	Braunsberg	Braunsberg	Frauenburg (Ostpr.).	
Schakaulak, <i>G.</i>	Labiau	Labiau	Labiau.	
Schakenhof, <i>Rg.</i>	Gerdauen	Gerdauen	Friedenberg (Ostpr.).	
Schakeningken, <i>D.</i>	Tilsit	Tilsit	Pogegen.	
Schakuhnen, <i>Ab.</i>	Heiligenbeil	Zinten	Brandenburg (Ostpr.).	
Schakuhnen, <i>D.</i>	Heydekrug	Russ	Schakuhnen.	
Schakuhnen, Klein- (Schakuhnen), <i>≡ D.</i>	Heydekrug	Heydekrug	Palleiten.	
Schakumehlen, <i>D.</i>	Darkehmen	Darkehmen	Buylien.	
Schakummen, <i>G.</i>	Stallupönen	Stallupönen	Mehlkehmen.	
Schakummen, Gross- <i>≡</i> , Klein-, <i>D., Fo.</i>	Stallupönen	Stallupönen	Mehlkehmen.	
Schakumehlen (Klein-Schakuhnen), <i>≡ D.</i>	Heydekrug	Heydekrug	Palleiten.	
Schalben, <i>D.</i>	Fischhausen	Fischhausen	Heiligencreutz (Ostpr.).	
Schallen, <i>D., Kr.</i>	Wehlau	Allenburg	Allenburg.	
Schallen, <i>Vw.</i>	Wehlau	Tapiau	Tapiau.	
Schallmey, <i>≡ Kd.</i>	Braunsberg	Braunsberg	Plasswich.	
Schallwen, <i>Vw.</i>	Wehlau	Tapiau	Eichen.	
Schalteik, <i>D., Ab.</i>	Niederung	Kaukehmen	Jodgallen.	
Schaltinnen (Szaltinnen), <i>D.</i>	Goldap	Goldap	Kuddern.	
Schaltischledimmen, <i>≡ D., Fo., Ab.</i>	Labiau	Mehlauken	Mehlauken.	
Schanwitz, <i>G.</i>	Königsberg	Königsberg	Gutenfeld.	
Schanzell, <i>D.</i>	Labiau	Labiau	Grossbaum.	
Schanzenkrug, Alt-, <i>Etbl.</i>	Niederung	Kaukehmen	Gimmischen.	
Schanzenkrug, Neu-, <i>≡ Kr.</i>	Tilsit	Tilsit	Kallwen.	
Schareyken, <i>D.</i>	Oletzko	Marggrabowa	Schareyken.	
Scharfenort, <i>G.</i>	Rastenburg	Rastenburg	Rastenburg (Ostpr.).	
Scharfenstein, <i>D.</i>	Braunsberg	Mehlsack	Packhausen.	
Scharfs, <i>D., Ab.</i>	Rastenburg	Rastenburg	Tolksdorf.	
Scharkabude (Plienen), <i>D.</i>	Pillkallen	Pillkallen	Pillkallen.	
Scharkeim, Gross-, <i>D.</i>	Rastenburg	Rastenburg	Korschen.	
Scharkeim, Klein-, <i>Vw.</i>	Rastenburg	Rastenburg	Langheim.	
Scharken, <i>D.</i>	Ragnit	Ragnit	Lengwethen.	
Scharkus-Tawell, <i>D.</i>	Niederung	Kaukehmen	Lappienen.	
Scharlack, Gross- u. Klein-, <i>Rg., G.</i>	Labiau	Labiau	Grossscharlack.	

Namen der Ortschaften.	Kreis.	Amtsgerichts- bezirk.	Bestellungs- Postanstalt.	Berichtigungen.
Scharnau, <i>Kd.</i> , <i>Wsm.</i>	Neidenburg	Soldau (Ostpr.)	Grosskoslau.	
Scharnau, <i>G.</i>	Mohrungen	Saalfeld (Ostpr.)	Miswalde.	
Scharnick, <i>D.</i>	Rössel	Seeburg	Seeburg.	
Scharnigk, A. u. B., <i>Rg.</i>	Heilsberg	Guttstadt	Wolfsdorf.	
Scharnowen, <i>D.</i>	Ortelsburg	Passenheim	Passenheim.	
Schatten, <i>Vw.</i>	Rastenburg	Barten	Dönhofstädt.	
Schatten (Schattlaucken), \approx <i>D.</i>	Ragnit	Ragnit	Grünheide.	
Schatten, Gross- u. Klein-, <i>G.</i>	Rastenburg	Rastenburg	Rastenburg	
Schattens, <i>G.</i>	Allenstein	Allenstein	(Ostpr.) Grossgammern.	
Schattern, <i>D.</i>	Memel	Memel	Plicken.	
Schattlaucken (Schatten), \approx <i>D.</i>	Ragnit	Ragnit	Grünheide.	
Schatzberg, <i>Vw.</i>	Pr. Eylau	Landsberg	Wildenhoff.	
Schaudienen, Alt- u. Neu-, <i>D.</i>	Labiau	Mehlauken	Mehlauken.	
Schaudinnen, <i>Wdh.</i>	Insterburg	Insterburg	Jodlauken.	
Schaudinnen, <i>D.</i>	Ragnit	Ragnit	Kindschen.	
Schauditten, <i>D.</i>	Tilsit	Tilsit	Uszpelken.	
Schaugsten, <i>D.</i>	Darkehmen	Darkehmen	Ballethen.	
Schaugsten, Gross- u. Klein-, <i>D.</i> , <i>Etbl.</i>	Niederung	Kaukehmen	Tawellingken.	
Schaukethen (Schackwethen), <i>Vw.</i>	Ragnit	Ragnit	Kraupischken (Kr. Ragnit).	
Schaulen, <i>G.</i>	Memel	Memel	Memel.	
Schaulen (Schaulwethen), <i>D.</i>	Ragnit	Ragnit	Jurgaitschen (Kr. Ragnit).	
Schaumburgfelde, <i>Etbl.</i>	Darkehmen	Darkehmen	Darkehmen.	
Schaustern, <i>D.</i>	Allenstein	Allenstein	Windtken.	
Schedliskien, <i>D.</i>	Lyck	Lyck	Lyck.	
Schedliskien, \approx <i>D.</i>	Lötzen	Lötzen	Kruglinnen.	
Scheelhoff, <i>Vw.</i>	Goldap	Goldap	Gurnen.	
Scheelshof, <i>Vw.</i>	Johannisburg	Arys	Arys.	
Scheer-Chatoull (Neusass- Scheer, Kallwen), <i>D.</i>	Heydekrug	Heydekrug	Jugnaten.	
Scheirinn (Neuwiese), <i>Kol.</i>	Pillkallen	Pillkallen	Mallwischken.	
Schelecken, \approx <i>Rg.</i>	Labiau	Labiau	Laukischken.	
Schelehlischken (Tautschillen), <i>D.</i>	Darkehmen	Darkehmen	Kuddern.	
Schellen, <i>D.</i>	Rössel	Bischofstein	Comienen.	
Schellenberg, Gross-, <i>Rg.</i>	Gerdaun	Gerdaun	Gerdaun.	
Schellenberg, Klein-, <i>D.</i>	Gerdaun	Gerdaun	Friedenberg (Ostpr.).	
Schellongowken, <i>G.</i>	Sensburg	Sensburg	Warpuhnen.	
Schemeiten, Alt- u. Neu-, <i>D.</i>	Niederung	Kaukehmen	Joneiten.	
Schemionken, <i>D.</i>	Lötzen	Lötzen	Widminnen.	
Schenken, <i>D.</i>	Wehlau	Tapiau	Grünhayn(Ostpr.).	
Schenkendorf, \approx <i>D.</i>	Labiau	Mehlauken	Lauknien.	
Schenkshöfchen, <i>Etbl.</i>	Insterburg	Insterburg	Insterburg.	
Scheppetschen, <i>D.</i>	Insterburg	Insterburg	Kruschinnen.	
Scheppetschen, <i>D.</i>	Stallupönen	Stallupönen	Trakehnen.	
Scheppoten, <i>D.</i>	Heydekrug	Heydekrug	Saugen.	
Scheppoten, <i>D.</i>	Memel	Prökuls	Wilkieten.	
Scheppot-Siemoncit(Kogsten), <i>D.</i>	Heydekrug	Heydekrug	Lankuppen.	
Schernien, <i>G.</i> , <i>D.</i>	Memel	Memel	Carlsberg.	
Schernien, <i>D.</i>	Ragnit	Ragnit	Lengwethen.	
Schernupchen, <i>D.</i>	Insterburg	Insterburg	Obelischken.	
Scherrewischken, <i>D.</i>	Darkehmen	Darkehmen	Klein-Pruschillen.	
Schertingswalde, <i>D.</i>	Mohrungen	Mohrungen	Mohrungen.	
Schestocken, <i>D.</i>	Gumbinnen	Gumbinnen	Walterkehmen.	
Schetricken, <i>Kol.</i>	Labiau	Mehlauken	Petricken.	
Schettlershof, <i>Vw.</i>	Pillkallen	Pillkallen	Lasdehnen.	

Namen der Ortschaften.	Kreis.	Amtsgerichts- bezirk.	Bestellungs- Postanstalt.	Berichtigungen.
Schettningen, <i>G.</i>	Heiligenbeil	Heiligenbeil	Braunsberg (Ostpr.).	
Scheuba, <i>G.</i>	Lötzen	Lötzen	Gr. Gablick.	
Scheufelsdorf, <i>D.</i>	Ortelsburg	Passenheim	Passenheim.	
Scheufelsmühle, <i>M.</i>	Ortelsburg	Passenheim	Passenheim.	
Schewecken, <i>D.</i>	Pr. Eylau	Pr. Eylau	Pr. Eylau.	
Schiast, <i>D.</i>	Johannisburg	Johannisburg	Hinter - Pogobien.	
Schickenischken (Tarpupöhlen), <i>D.</i>	Stallupönen	Stallupönen	Sodargen.	
Schiels - Ziegelei	Insterburg	Insterburg	Insterburg.	
Schiemanen, <i>D.</i> , <i>Wssm.</i>	Neidenburg	Neidenburg	Neidenburg.	
Schiemanen, Gross-, Klein- u. Neu-, <i>D.</i>	Ortelsburg	Willenberg	Gr. Schiemanen.	
Schiemannshof, <i>G.</i>	Insterburg	Insterburg	Didlacken.	
Schiemionken, <i>D.</i>	Neidenburg	Neidenburg	Neidenburg.	
Schiessgarten, <i>Fo.</i>	Osterode	Osterode	Bergfriede.	
Schiesswald, <i>Fo.</i>	Osterode	Osterode	Osterode (Ostpr.).	
Schiewenau, <i>D.</i> , <i>Chh.</i>	Wehlau	Tapiau	Tapiau.	
Schiewenau, <i>M.</i>	Wehlau	Tapiau	Eichen.	
Schiffus, <i>D.</i>	Gerdauen	Gerdauen	Wandlacken.	
Schikarowen, <i>G.</i>	Darkehmen	Darkehmen	Grosskarpowen.	
Schikorren, <i>D.</i>	Lyck	Lyck	Ostrokollen.	
Schikorren, <i>D.</i>	Lyck	Lyck	Stradaunen.	
Schilderk, <i>≡ Rg.</i> , <i>D.</i>	Osterode	Osterode	Reichenau (Ostpr.)	
Schilla, <i>G.</i> , <i>Wssm.</i>	Allenstein	Allenstein	Hernsdorf (Kr. Allenstein).	
Schillehlen (Warludzen), <i>D.</i>	Ragnit	Ragnit	Neu- Eggleningken.	
Schillehlen, <i>D.</i>	Niederung	Skaisgirren	Skaisgirren.	
Schillehlen, <i>D.</i>	Darkehmen	Darkehmen	Ballethen.	
Schillehlen, Gross- u. Klein- (Gross- u. Klein-Schillehlisch- ken), <i>D.</i>	Ragnit	Ragnit	Neu- Eggleningken.	
Schillehnen, <i>D.</i>	Pillkallen	Pillkallen	Schillehnen (Kr. Pillkallen).	
Schillehnen, <i>D.</i>	Ragnit	Wischwill	Schillehnen an der Memel.	
Schillehnen - Bittehlen, <i>D.</i>	Ragnit	Wischwill	Lompönen.	
Schillehlischken, Gross- u. Klein- (Gross- u. Klein-Schillehlen), <i>D.</i>	Ragnit	Ragnit	Neu- Eggleningken.	
Schillelwethen, <i>D.</i>	Niederung	Heinrichswalde	Gr. Friedrichsdorf (Ostpr.).	
Schillelwethen (Krebschen), <i>D.</i>	Niederung	Heinrichswalde	Gr. Friedrichsdorf (Ostpr.).	
Schillenehlen (Schillenöhlen), Gross- u. Klein-, <i>D.</i>	Pillkallen	Pillkallen	Tulpeningken.	
Schillenehlen, Klein-, <i>D.</i>	Pillkallen	Pillkallen	Lasdinehlen.	
Schilleningken, Klein-, <i>D.</i>	Stallupönen	Stallupönen	Jucknischken.	
Schilleningken, <i>D.</i>	Pillkallen	Pillkallen	Lasdehlen.	
Schilleningken (Kujehlen), <i>D.</i>	Stallupönen	Stallupönen	Göriten.	
Schilleningken, <i>D.</i>	Pillkallen	Pillkallen	Schirwindt.	
Schilleningken, <i>G.</i>	Tilsit	Tilsit	Tilsit.	
Schilleningken, Gross- u. Klein-, <i>D.</i>	Gumbinnen	Gumbinnen	Judtschen.	
Schilleningken, Gross- u. Klein-, <i>D.</i>	Niederung	Kaukehmen	Palleiten.	
Schilleningken, Klein-, <i>Fo.</i>	Pillkallen	Pillkallen	Lasdehlen.	
Schilleningken, <i>Ab.</i>	Memel	Prökuls	Saugen.	
Schilleningken, <i>D.</i>	Memel	Prökuls	Wilketien.	

Namen der Ortschaften.	Kreis.	Amtsgerichts- bezirk.	Bestellungs- Postanstalt.	Berichtigungen.
Schillenöhlen (Schillenehlen), Gross- u. Klein-, <i>D.</i>	Pillkallen	Pillkallen	Tulpeningken.	
Schillgall-Kauschen, <i>D.</i>	Ragnit	Ragnit	Szillen.	
Schillgallen (Cziken), <i>D.</i>	Stallupönen	Stallupönen	Kattenau.	
Schillgallen, <i>D.</i>	Memel	Memel	Dittauen.	
Schillgallen, <i>D.</i>	Labiau	Mehlauken	Mehlauken.	
Schillgallen (Krepputschen), <i>D.</i>	Insterburg	Insterburg	Pelleningken.	
Schillgallen, <i>D., G.</i>	Tilsit	Tilsit	Schillgallen.	
Schillgallen, <i>D.</i>	Heydekrug	Russ	Schakuhnen.	
Schillgallen, <i>≡ D.</i>	Tilsit	Tilsit	Splitter.	
Schillgallen-Bartel, <i>D.</i>	Memel	Memel	Plicken.	
Schillgallen-Heydebruch (Schwenderischken), <i>G.</i>	Tilsit	Tilsit	Splitter.	
Schillgallen, Klein-, <i>D.</i>	Tilsit	Tilsit	Schillgallen.	
Schillgallen, Neu-, <i>D.</i>	Insterburg	Insterburg	Didlacken.	
Schillgaller Wüstenei, <i>Ans.</i>	Tilsit	Tilsit	Alt - Weynothen.	
Schillgehnen, <i>≡ D.</i>	Braunsberg	Braunsberg	Braunsberg (Ostpr.).	
Schillingen, <i>D., G.</i>	Pillkallen	Pillkallen	Sodargen.	
Schillings, <i>D.</i>	Allenstein	Allenstein	Dietrichswalde.	
Schillings, <i>Vw.</i>	Mohrungen	Mohrungen	Reichau.	
Schillingsguth, <i>D.</i>	Braunsberg	Wormdit	Migehnen.	
Schillingshöfchen, <i>Etbl.</i>	Insterburg	Insterburg	Insterburg.	
Schillinnen, <i>≡ D.</i>	Goldap	Goldap	Goldap.	
Schillinnen, <i>D.</i>	Tilsit	Tilsit	Willkischken.	
Schillkojen, <i>D.</i>	Niederung	Heinrichswalde	Schillkojen.	
Schillmeiszen (Schilmeyszen, Szillmeuszen, Dargi- Meyszen), <i>D.</i>	Heydekrug	Heydekrug	Jonaten.	
Schillmeiszen, <i>Ab.</i>	Heydekrug	Heydekrug	Ramuten.	
Schilluwaiten, <i>D.</i>	Niederung	Heinrichswalde	Gr. Friedrichsdorf (Ostpr.).	
Schillupischken, <i>≡ D.</i>	Ragnit	Ragnit	Schillkojen.	
Schillupönen, <i>D.</i>	Stallupönen	Stallupönen	Trakohen.	
Schillus (Georgenwalde), <i>Kol.</i>	Ragnit	Ragnit	Ragnit.	
Schillutis (Klein-Lenkeningken), <i>Kol.</i>	Ragnit	Ragnit	Nettschunen.	
Schilwen-Christoph (Schilwen), <i>D.</i>	Heydekrug	Heydekrug	Paszieszen.	
Schimkaiten (Schimkaten), <i>G.</i>	Tilsit	Tilsit	Pictupönen.	
Schimonken, <i>D.</i>	Sensburg	Nikolaiken	Schimonken.	
Schimonken, Klein-, <i>D.</i>	Sensburg	Nikolaiken	Schimonken.	
Schindelhof (Gr. Dirschkeim), <i>Vw.</i>	Fischhausen	Fischhausen	Heiligencreutz.	
Schippenbeil, <i>St., M., Ab.</i>	Friedland	Schippenbeil	Schippenbeil.	
Schippenbeilshoff, <i>G.</i>	Friedland	Schippenbeil	Schippenbeil.	
Schippern, <i>Rg.</i>	Allenstein	Wartenburg	Altwartenburg.	
Schirmeyen, <i>D.</i>	Stallupönen	Stallupönen	Jucknischken.	
Schirrau, Gross-, Klein- u. Neu-, <i>D., G., D.</i>	Wehlau	Wehlau	Gross-Schirrau.	
Schirten, <i>D.</i>	Heiligenbeil	Heiligenbeil	Heiligenbeil.	
Schirwehlen (Eggelauken), <i>D.</i>	Gumbinnen	Gumbinnen	Nemmersdorf.	
Schirwen (Prusgiiren), <i>D.</i>	Ragnit	Ragnit	Budwethen.	
Schirwindt, <i>St.</i>	Pillkallen	Pillkallen	Schirwindt.	
Schirwitthaus, <i>Ab.</i>	Wehlau	Tapiau	Tapiau.	
Schirwinnen, <i>G.</i>	Insterburg	Insterburg	Aulowönnen.	
Schize (Sziesze), <i>≡ D.</i>	Heydekrug	Russ	Russ (Ostpr.).	
Schläfken, Gross- u. Klein-, <i>G., Kd., D.</i>	Neidenburg	Neidenburg	Grosskoslau.	

Namen der Ortschaften.	Kreis.	Amtsgerichts- bezirk.	Bestellungs- Postanstalt.	Berichtigungen.
Schlaga, <i>Kr., M., G.</i> Schlagamühle, <i>M.</i>	Johannisburg Osterode	Arys Hohenstein	Drygallen. Hohenstein (Ostpr.)	
Schlakalken, <i>D.</i> Schlapacken, <i>D., G.</i> Schlapien (Slapien), <i>D.</i> Schlappschill, <i>D.</i> Schlaszen, <i>D.</i> Schlangen, \approx <i>D.</i> Schlaunen, <i>D.</i> Schlautenien, <i>D., M.</i> Schlawitten, <i>G.</i> Schleckeiten (Schlecken), <i>D.</i> Schlengen-Andres, <i>D.</i> Schlepecken, <i>G.</i> Schlepien, <i>D.</i> Schleppen, Alt- u. Neu-, <i>D., G., Etbl.</i> Schlepstein, <i>D., M.</i> Schleszehlen (Gerszwilauken), <i>D.</i> Schleuduhnen, <i>Rg.</i> Schleuse, Gross- u. Klein-, <i>Etbl., G.</i> Schleuse, <i>Fo.</i> Schluwen (Eszerupehen), <i>D.</i> Schlick, <i>Vw.</i> Schlickenschken (Tarpupönen), <i>D.</i> Schlieue, <i>Rg., D.</i> Schlitt, \approx <i>Kd.</i> Schlobitten, \approx <i>Rg., Kd., Bh., Vw., M.</i> Schlodien, <i>Rg., D., Vw.</i> Schloditten, <i>D.</i> Schlömpen, <i>D.</i> Schlösschen (Zamecek) <i>Kol., G., Zg.</i> Schlössershöfen, <i>Vw.</i> Schlosshof, <i>Vw.</i> siehe Abth. II Schlossberg, <i>Vw.</i> Schloszmühle, <i>M.</i> Schluiszen (Szluiszen), <i>D.</i> Schluppen (Klein-Warkau), <i>D.</i> Schmagutschen (Werxnu- pönen), <i>D.</i> Schmackerlauken, <i>D.</i> Schmaldarszen, <i>Etbl.</i> Schmallenberg, <i>D., Fo.</i> Schmalleningken, <i>Mfl.</i> Schmalleningken (Augstogallen), <i>D.</i> Schmalleningken (Endruschen), <i>D.</i> Schmauch, \approx <i>Kd., Ab.</i> Schmelz, <i>Adl. u. Kgl., D.</i> Schmerberg, Gross- u. Klein-, <i>G., Vw.</i> Schmerkstein, <i>G.</i> Schmidtke's Abbau	Fischhausen Gumbinnen Johannisburg Memel Heydekrug Goldap Tilsit Pr. Eylau Pr. Eylau Ragnit Memel Labiau Oletzko Tilsit Heiligenbeil Gumbinnen Friedland Wehlau Angerburg Stallupönen Oletzko Stallupönen Mohrungen Heilsberg Pr. Holland Pr. Holland Pr. Eylau Rastenburg Sensburg Fischhausen Insterburg Osterode Stallupönen Insterburg Ragnit Insterburg Ragnit Labiau Ragnit Ragnit Ragnit Pr. Holland Memel Labiau Pr. Eylau Insterburg	Arys Hohenstein Fischhausen Gumbinnen Bialla Memel Heydekrug Goldap Tilsit Creuzburg Pr. Eylau Ragnit Memel Labiau Marggrabowa Tilsit Zinten Gumbinnen Domnau Tapiau Angerburg Stallupönen Marggrabowa Stallupönen Saalfeld Guttstadt Mühlhausen Mühlhausen Pr. Eylau Barten Sensburg Königsberg Insterburg Gilgenburg Stallupönen Insterburg Ragnit Insterburg Wischwill Mehlauken Wischwill Wischwill Liebstadt Memel Labiau Creuzburg Insterburg	Drygallen. Hohenstein (Ostpr.) Pobethen. Judtschen. Schwiddern. Laugallen. Heydekrug. Kuddern. Neustubbern. Pr. Eylau. Pr. Eylau. Szillen. Memel. Pronitten. Gonsken. Robkojen. Lichtenfeld. Nemmersdorf. Domnau. Tapiau. Benkheim. Göritten. Dumeyken. Sodargen. Saalfeld (Ostpr.). Neukockendorf. Schlobitten. Schlodien. Pr. Eylau. Prassen. Alt-Ukta. Goldschmiede. Norkitten. Gilgenburg. Trakehnen. Aulowöhnen. Kraupischken (Kr. Ragnit). Saalau. Wischwill. Piplin. Schmalleningken. Schmalleningken. Schmalleningken. Göttchendorf (Kr. Pr. Holland). Kgl. Schmelz. Laukischken. Zinten. Insterburg.	

Namen der Ortschaften.	Kreis.	Amtsgerichts- bezirk.	Bestellungs- Postanstalt.	Berichtigungen.
Schmidt - Matz, <i>D.</i>	Memel	Memel	Dawillen.	
Schmiedehnen, <i>D., M.</i>	Königsberg	Königsberg	Liskaschaaken.	
Schmilgen, <i>D.</i>	Stallupönen	Stallupönen	Bilderweitschen.	
Schmilgen, <i>D.</i>	Gumbinnen	Gumbinnen	Gumbinnen.	
Schmilgen, <i>D.</i>	Pillkallen	Pillkallen	Schorellen.	
Schmilgienen, <i>D.</i>	Labiau	Mehlauken	Mehlauken.	
Schmirdtkeim, <i>Rg., Wdh.</i>	Friedland	Schuppenbeil	Schuppenbeil.	
Schmodehnen, <i>D.</i>	Gerdaunen	Gerdaunen	Diétrichsdorf.	
Schmoditten, Gross- u. Klein-, <i>Kd., G.</i>	Pr. Eylau	Pr. Eylau	Pr. Eylau.	
Schmolainen, <i>G., Schl., D., M., Fo.</i>	Heilsberg	Guttstadt	Guttstadt.	
Schmolainen, <i>D.</i>	Mohrungen	Mohrungen	Wodigehnen.	
Schmückwalde, Gross- u. Klein-, <i>D., Rg.</i>	Osterode	Osterode	Gross- Schmückwalde.	
Schmulkehlen, <i>D.</i>	Gumbinnen	Gumbinnen	Gerwischkehmen.	
Schmulken, <i>D.</i>	Gumbinnen	Gumbinnen	Walterkehmen.	
Schnakeinen, \approx Neu-, <i>D., Ab.</i>	Pr. Eylau	Creuzburg	Creuzburg (Ostpr.).	
Schnappen (Snappen), <i>D.</i>	Insterburg	Insterburg	Berschkallen.	
Schnappen (Snappen), <i>D.</i>	Pillkallen	Pillkallen	Schillehen (Kr. Pillkallen).	
Schnarling, <i>Vv.</i>	Fischhausen	Fischhausen	Sanctlorenz.	
Schnecken, <i>D., Oföst.</i>	Niederung	Heinrichswalde	Heinrichswalde (Ostpr.).	
Schnecken, Köllmisch-, <i>D.</i>	Niederung	Heinrichswalde	Neukirch (Ostpr.).	
Schneckenberg, <i>B.</i>	Heiligenbeil	Heiligenbeil	Gross- Hoppenbruch.	
Schneckenkrug, <i>Ab.</i>	Königsberg	Königsberg	Neuhausen (Ostpr.).	
Schneewalde, <i>Etbl.</i>	Heiligenbeil	Zinten	Ludwigsort.	
Schneiderende (Schnidrugale), <i>D.</i>	Heydekrug	Russ	Schakuhnen.	
Schneiderin, <i>D.</i>	Gerdaunen	Gerdaunen	Kleingnie.	
Schneiderwinkel, <i>Etbl.</i>	Pr. Eylau	Domnau	Uderwangen.	
Schnellwalde, <i>D., Vv.</i>	Mohrungen	Saalfeld	Schnellwalde.	
Schnepfenbruch, <i>Fo.</i>	Gerdaunen	Gerdaunen	Friedenberg (Ostpr.).	
Schnepien (Schnipien), <i>D.</i>	Lyck	Lyck	Baitkowen.	
Schnidrugale (Schneiderende), <i>D.</i>	Heydekrug	Russ	Schakuhnen.	
Schniepseln, <i>D.</i>	Darkehmen	Darkehmen	Ballethen.	
Schmiedowen (Sniodowen), <i>D.</i>	Sensburg	Sensburg	Sensburg.	
Schnipien (Schnepien), <i>D.</i>	Lyck	Lyck	Baitkowen.	
Schnittken, Klein-, <i>B., Dm., M.</i>	Sensburg	Sensburg	Barranowen.	
Schnurze (Neu - Dekinten), <i>D.</i>	Tilsit	Tilsit	Jonkugeleit.	
Schobensee, <i>D.</i>	Ortelsburg	Passenheim	Grammen (Ostpr.).	
Schockwethen (Zokei), <i>D.</i>	Stallupönen	Stallupönen	Kattenau.	
Schodehnen, <i>G.</i>	Mohrungen	Liebstadt	Silberbach.	
Schodnack, <i>D.</i>	Ortelsburg	Ortelsburg	Ortelsburg.	
Schöcksten (Schöckstupönen), <i>D.</i>	Stallupönen	Stallupönen	Stallupönen.	
Schölen, <i>D.</i>	Heiligenbeil	Zinten	Ludwigsort.	
Schönaich, <i>D.</i>	Mohrungen	Saalfeld	Liebmühl.	
Schönaich, <i>D., Ab.</i>	Pr. Holland	Liebstadt	Döbern (Ostpr.).	
Schönau, <i>D.</i>	Braunsberg	Braunsberg	Hogendorf.	
Schönau, <i>G., Wssm.</i>	Neidenburg	Neidenburg	Muschaken.	
Schönau, <i>D., Vv.</i>	Pr. Holland	Pr. Holland	Quittainen.	
Schönau, \approx <i>Rg., D., Zg.</i>	Allenstein	Wartenburg	Tollack.	

Namen der Ortschaften.	Kreis.	Amtsgerichts- bezirk.	Bestellungs- Postanstalt.	Berichtigungen.
Schönau, Gross-, <i>Kd.</i>	Gerdaun	Gerdaun	Friedenberg (Ostpr.).	
Schönau, Klein-, <i>Kd.</i>	Friedland	Friedland	Friedland(Ostpr.).	
Schönbaum, Gross-, Klein-, Kgl., <i>G.</i>	Friedland	Friedland	Allenburg.	
Schönberg, <i>G.</i>	Lötzen	Lötzen	Lötzen.	
Schönberg, \equiv <i>Kd.</i>	Pr. Holland	Mühlhausen	Neumünsterberg (Ostpr.).	
Schönberg, <i>G.</i>	Sensburg	Nikolaiken	Nikolaiken (Ostpr.).	
Schönbarken, <i>D.</i>	Lyck	Lyck	Baitkowen.	
Schönborn, \equiv <i>D., Ab.</i>	Pr. Holland	Liebstadt	Göttchendorf (Kr. Pr. Holland).	
Schönborn, <i>D.</i>	Heiligenbeil	Zinten	Lichtenfeld.	
Schönborn, <i>D.</i>	Rössel	Seeburg	Seeburg.	
Schönbruch, <i>Rg.</i>	Rössel	Bischofsburg	Bischofsburg.	
Schönbruch, <i>B.</i>	Wehlau	Tapiau	Goldbach (Ostpr.).	
Schönbruch, <i>Fo.</i>	Labiau	Labiau	Laukischken.	
Schönbruch, <i>Fo.</i>	Ragnit	Wischwill	Wischwill.	
Schönbruch, <i>Ab.</i>	Pillkallen	Pillkallen	Schirwindt.	
Schönbruch, <i>Vw.</i>	Stallupönen	Stallupönen	Baibeln.	
Schönbruch, <i>Kd., Rg.</i>	Friedland	Bartenstein	Schönbruch.	
Schönbrück, <i>Fo.</i>	Ragnit	Wischwill	Schillehen an der Memel.	
Schönbrück, \equiv <i>Kd.</i>	Allenstein	Allenstein	Hermsdorf (Kr. Allenstein).	
Schönbrück, <i>G.</i>	Lötzen	Lötzen	Lötzen.	
Schönbrunn, <i>G.</i>	Angerburg	Angerburg	Angerburg.	
Schönbund, <i>D.</i>	Angerburg	Angerburg	Benkheim.	
Schönbusch, <i>Etbl., Fb.</i>	Königsberg	Königsberg	Königsberg (Pr.).	
Schöndamerau, \equiv <i>D.</i>	Braunsberg	Braunsberg	Tiedmannsdorf.	
Schöndamerau, Gross-, <i>Kd.</i>	Ortelsburg	Ortelsburg	Gross- Schöndamerau.	
Schöndamerau, Klein-, <i>G.</i>	Ortelsburg	Ortelsburg	Ortelsburg.	
Schöndorf, <i>D.</i>	Labiau	Mehlauken	Laukn.	
Schöneberg, \equiv <i>D., Bw., Ab.</i>	Rössel	Bischofstein	Bischofstein.	
Schöneberg, <i>Vw.</i>	Heiligenbeil	Heiligenbeil	Lichtenfeld.	
Schöneberg, <i>Fo.</i>	Allenstein	Allenstein	Dietrichswalde.	
Schöneberg (Rostek), <i>D.</i>	Goldap	Goldap	Goldap.	
Schöneberg, <i>G., Vw.</i>	Wehlau	Tapiau	Eichen.	
Schöneberg, Alt-, <i>D.</i>	Allenstein	Allenstein	Jonkendorf.	
Schöneberg, Neu-, <i>D.</i>	Allenstein	Allenstein	Windtken.	
Schöneck, <i>Vw.</i>	Pr. Holland	Liebstadt	Göttchendorf (Kr. Pr. Holland).	
Schönefeld, <i>D.</i>	Gerdaun	Nordenburg	Grosskarpowen.	
Schönefeld (Ladnepole), <i>Kol.</i>	Sensburg	Sensburg	Alt-Ukta.	
Schönefeld, \equiv <i>D.</i>	Heiligenbeil	Zinten	Tiefensec (Ostpr.).	
Schönefeld, <i>Fo.</i>	Insterburg	Insterburg	Obehilshken.	
Schönefeld, <i>Vw.</i>	Pr. Holland	Mühlhausen	Mühlhausen (Ostpr.).	
Schönefeld, <i>D. u. geneigte Ebenen</i>	Pr. Holland	Pr. Holland	Schönefeld (Bz. Königsberg).	
Schönefelde, \equiv <i>D.</i>	Allenstein	Allenstein	Hermsdorf (Kr. Allenstein).	
Schönefelde, <i>Etbl.</i>	Lyck	Lyck	Jucha (Ostpr.).	
Schönefelde, <i>Vw.</i>	Mohrungen	Saalfeld	Pr. Mark (Bz. Königsberg, Pr.).	
Schönfliess, \equiv <i>D., Fort</i>	Königsberg	Königsberg	Königsberg (Pr.).	
Schönfliess, <i>D.</i>	Pr. Holland	Mühlhausen	Mühlhausen (Ostpr.).	

Namen der Ortschaften.	Kreis.	Amtsgerichts- bezirk.	Bestellungs- Postanstalt.	Berichtigungen.
Schönfliess, <i>≡ D.</i>	Rastenburg	Rastenburg	Korschen.	
Schönfliess, <i>Rg., Zg.</i>	Allenstein	Wartenburg	Wieps.	
Schönheide, <i>Étbl.</i>	Darkehmen	Darkehmen	Trempen.	
Schönhöfchen, <i>Ab.</i>	Ortelsburg	Passenheim	Mensguth.	
Schönhof, <i>Fo.</i>	Pillkallen	Pillkallen	Tulpeningken.	
Schönkau, <i>D.</i>	Neidenburg	Soldau	Usdau.	
Schönlinde, <i>D., M.</i>	Heiligenbeil	Heiligenbeil	Eisenberg	
Schönlinde, <i>D.</i>	Gerdaunen	Gerdaunen	(Ostpr.) Muldszen.	
Schönlinde, Klein-, <i>Fo.</i>	Wehlau	Wehlau	Muldszen.	
Schönmoor, <i>≡ G., D., Ab.</i>	Königsberg	Königsberg	Tharau (Bhf.)	
Schön-Nuhr, <i>Étbl.</i>	Wehlau	Wehlau	Wehlau.	
Schönort, <i>Étbl.</i>	Gumbinnen	Gumbinnen	Gumbinnen.	
Schönrade, <i>D., Ab.</i>	Wehlau	Allenburg	Allenburg.	
Schönrade, <i>G.</i>	Heiligenbeil	Heiligenbeil	Hermisdorf	
Schönrohr, <i>D.</i>	Niederung	Heinrichswalde	(Kr. Heiligenbeil).	
Schön-Ruttkowen (Schöwatt- kowen), <i>D.</i>	Sensburg	Sensburg	Neukirch (Ostpr.).	
Schönsee, <i>D.</i>	Braunsberg	Mehlsack	Ribben.	
Schönthal, A. u. B., <i>Ab.</i>	Rastenburg	Rastenburg	Lichtenau (Ostpr.).	
Schöntritten, <i>D.</i>	Friedland	Friedland	Drengfurt.	
Schönwäldchen, <i>Rg.</i>	Osterode	Gilgenburg	Allenburg.	
Schönwaldau, <i>D.</i>	Ortelsburg	Ortelsburg	Gilgenburg.	
Schönwalde, <i>≡ D.</i>	Allenstein	Allenstein	Schwentainen	
Schönwalde, <i>D., Ab.</i>	Heilsberg	Heilsberg	(Bz. Königsberg).	
Schönwalde, <i>D.</i>	Heiligenbeil	Zinten	Klauendorf.	
Schönwalde, <i>Kd., Rg., Vw., Zg.</i>	Friedland	Friedland	Bischofstein.	
Schönwalde, <i>Kol.</i>	Labiau	Labiau	Tiefensee (Ostpr.).	
Schönwalde, <i>D., Ab.</i>	Königsberg	Königsberg	Böttchersdorf.	
Schönwalde, <i>Ab.</i>	Königsberg	Königsberg	Grossbaum.	
Schönwalde, <i>Étbl.</i>	Tilsit	Tilsit	Kuggen.	
Schönwalde, <i>D.</i>	Fischhausen	Fischhausen	Neuhausen	
Schönwaldshof, <i>G.</i>	Königsberg	Königsberg	(Ostpr.).	
Schönwiese, <i>G.</i>	Johannisburg	Arys	Pictupönen.	
Schönwiese, <i>Ab.</i>	Goldap	Goldap	Sanctlorenz.	
Schönwiese, <i>≡ Kd.</i>	Heilsberg	Guttstadt	Kuggen.	
Schönwiese, <i>G.</i>	Pr. Eylau	Landsberg	Dombrowken	
Schönwiese, <i>Rg.</i>	Gerdaunen	Nordenburg	(Bz. Gumbinnen).	
Schönwiese, <i>G.</i>	Ragnit	Ragnit	Goldap.	
Schönwiese, <i>≡ D.</i>	Pr. Eylau	Landsberg	Guttstadt.	
Schönwiese, <i>G.</i>	Niederung	Kaukehmen	Petershagen	
Schönwiese, <i>D.</i>	Instenburg	Instenburg	(Ostpr.).	
Schönwiese, <i>D.</i>	Pr. Holland	Pr. Holland	Kleingnie.	
Schönwiese, <i>Étbl.</i>	Pillkallen	Pillkallen	Smailen.	
Schönwiese, <i>D.</i>	Neidenburg	Soldau	Landsberg	
Schönwiese, <i>G.</i>	Königsberg	Königsberg	(Ostpr.).	
Schönwiese, <i>Hgr.</i>	Königsberg	Königsberg	Lappienen.	
Schönwattkowen (Schön- Ruttkowen), <i>D.</i>	Sensburg	Sensburg	Saalau.	
Schoischen, <i>D.</i>	Heiligenbeil	Zinten	Güldenboden.	
Schompetern, <i>D.</i>	Memel	Memel	Schillehnen	
Schonklitten, <i>Rg.</i>	Pr. Eylau	Bartenstein	(Kr. Pillkallen).	
			Soldau (Ostpr.).	
			Tharau (Bhf.).	
			Heiligenwalde.	
			Ribben.	
			Brandenburg	
			(Ostpr.).	
			Kgl. Schmelz.	
			Glommen.	

Namen der Ortschaften.	Kreis.	Amtsgerichts- bezirk.	Bestellungs- Postanstalt.	Berichtigungen.
Schorellen, Gross- u. Klein- (Schunkern), <i>D., Oföst.</i>	Pillkallen	Pillkallen	Schorellen.	
Schorschehnen, <i>D.</i>	Fischhausen	Königsberg	Powayen.	
Schorschienen, <i>D.</i>	Gumbinnen	Gumbinnen	Niebudszén.	
Schorschinehlen, <i>D., G.</i>	Stallupönen	Stallupönen	Kattenau.	
Schradershof, <i>Vw.</i>	Pillkallen	Pillkallen	Löbegallen.	
Schraungenberg, <i>G.</i>	Heiligenbeil	Heiligenbeil	Gross- Hoppenbruch.	
Schraunkheim, Gross-, <i>D.</i>	Rastenburg	Rastenburg	Prassen.	
Schrankheim, Klein-, <i>G.</i>	Rastenburg	Rastenburg	Korschen.	
Schreibersdorf, <i>G.</i>	Neidenburg	Soldau	Heinrichsdorf (Bz. Königsberg).	
Schreibershöfchen, <i>G.</i>	Friedland	Bartenstein	Bartenstein (Ostpr.).	
Schreinen, <i>Rg.</i>	Heiligenbeil	Heiligenbeil	Bladiau.	
Schreit, <i>Ab.</i>	Braunsberg	Braunsberg	Tiedmannsdorf.	
Schreitlacken, <i>G.</i>	Fischhausen	Königsberg	Mollehnen.	
Schreitlaugken, <i>G., D.</i>	Tilsit	Tilsit	Schreitlaugken.	
Schrengen, <i>G.</i>	Rastenburg	Rastenburg	Rastenburg (Ostpr.).	
Schröterlauken, <i>D.</i>	Gumbinnen	Gumbinnen	Trakehnen (Bhf.).	
Schröttersau, <i>D.</i>	Ortelsburg	Willenberg	Grossleschienen.	
Schrombehnen, <i>Rg., D., Bh.</i>	Pr. Eylau	Creuzburg	Schrombehnen.	
Schruben, <i>D.</i>	Insterburg	Insterburg	Aulowöhnen.	
Schubertsguth, <i>Ab.</i>	Ortelsburg	Ortelsburg	Mensguth.	
Schuekeln, <i>D.</i>	Stallupönen	Stallupönen	Pillupönen.	
Schudeiken (Sudeiken), <i>D.</i>	Stallupönen	Stallupönen	Baibeln.	
Schudereiten, <i>D.</i>	Heydekrug	Russ	Schakuhnen.	
Schudereiten - Mickut, <i>D.</i>	Heydekrug	Russ	Schakuhnen.	
Schudienen, <i>D., G.</i>	Tilsit	Tilsit	Dingken (Ostpr.).	
Schudischken, <i>D.</i>	Darkehmen	Darkehmen	Wilhelmsberg.	
Schuditten, <i>D., Ab.</i>	Fischhausen	Königsberg	Powayen.	
Schudnaggen, <i>D.</i>	Memel	Memel	Dittauen.	
Schudnicken (Dirwonuppen), <i>D.</i>	Ragnit	Ragnit	Nettschunen.	
Schülzen, A. B. C., <i>D., G.</i>	Rastenburg	Rastenburg	Drengfurt.	
Schützendorf, <i>D., Ab.</i>	Ortelsburg	Passenheim	Passenheim.	
Schugsta - Stenzel (Baben), <i>D.</i>	Memel	Memel	Dawillen.	
Schugsten, <i>G., Kr.</i>	Fischhausen	Königsberg	Gross - Raum.	
Schuicken, <i>D.</i>	Insterburg	Insterburg	Aulowöhnen.	
Schuicken (Gross-, Willig u. Nolde), <i>Ab.</i>	Insterburg	Insterburg	Berschkallen.	
Schuicken, Gross- u. Klein-, ≅ <i>D.</i>	Goldap	Goldap	Goldap.	
Schukischken, <i>D.</i>	Insterburg	Insterburg	Saalau.	
Schulectimmen (Sudzledimmen), <i>D.</i>	Niederung	Skaisgirren	Skaisgirren.	
Schulen, ≅ <i>D., Ab.</i>	Heilsberg	Heilsberg	Bischofstein.	
Schulemanns, <i>Ab.</i>	Lyck	Lyck	Stradaunen.	
Schulkeim, <i>Rg., Wdh.</i>	Labiau	Labiau	Nautzken.	
Schulstein, <i>G.</i>	Königsberg	Königsberg	Laptau.	
Schultitten, <i>G., Wdh.</i>	Pr. Eylau	Pr. Eylau	Schrombehnen.	
Schulzken (Sutzken), <i>D.</i>	Lyck	Lyck	Baitkowen.	
Schulzken (Suscen, Susezen), <i>G.</i>	Lyck	Lyck	Lyck.	
Schunehlen (Schunellen), <i>D.</i>	Tilsit	Tilsit	Piaschken.	
Schunkarehlen (Klein-Schun- kern), <i>D.</i>	Insterburg	Insterburg	Aulowöhnen.	
Schunkarinn, Neu-, <i>D.</i>	Darkehmen	Darkehmen	Kunigehlen.	
Schunken (Neu- oder Klein- Eggleningken), <i>D.</i>	Ragnit	Ragnit	Neu- Eggleningken.	
Schunkern, <i>D.</i>	Gumbinnen	Gumbinnen	Gumbinnen.	

Namen der Ortschaften.	Kreis.	Amtsgerichts- bezirk.	Bestellungs- Postanstalt.	Berichtigungen.
Schunkern (Klein-Schorellen), <i>D.</i>	Pillkallen	Pillkallen	Schorellen.	
Schunkern, Gross-, <i>D.</i>	Insterburg	Insterburg	Leipeningken.	
Schunkern, Klein-, (Schun- karehlen), <i>D.</i>	Insterburg	Insterburg	Aulowöhnen.	
Schunwillen - Grüneiten (Grünen), \approx <i>D.</i>	Ragnit	Ragnit	Szillen.	
Schupinnen (Gross - Budweitschen), <i>D.</i>	Stallupönen	Stallupönen	Pillupönen.	
Schupöhnen, <i>D.</i>	Fischhausen	Königsberg	Grünhoff (Ostpr.).	
Schuppinnen, <i>D.</i>	Insterburg	Insterburg	Aulowöhnen.	
Schuppinnen, <i>D.</i> , <i>G.</i>	Ragnit	Ragnit	Smailen.	
Schuppinnen, <i>D.</i>	Niederung	Kaukehmen	Joneiten.	
Schuppinnen, <i>D.</i>	Ragnit	Ragnit	Ragnit.	
Schuppinnen, <i>D.</i>	Darkehmen	Darkehmen	Trempen.	
Schuppopen, <i>G.</i>	Angerburg	Angerburg	Benkheim.	
Schustern, Gross-, <i>D.</i>	Ragnit	Wischwill	Nausseden.	
Schustern, Klein-(Pagenetsch), <i>Fo.</i>	Ragnit	Wischwill	Nausseden.	
Schutsche - Bentz (Barwen), <i>D.</i>	Heydekrug	Heydekrug	Szameitkehmen (Kr. Heydekrug).	
Schuttchen, <i>D.</i>	Neidenburg	Neidenburg	Jedwabno.	
Schuttchenofen, <i>D.</i>	Neidenburg	Neidenburg	Jedwabno.	
Schuszeiken - Jahn (Szuszeiken- Jahn), <i>D.</i>	Memel	Memel	Memel.	
Schwadtken, <i>G.</i>	Pr. Eylau	Landsberg	Landsberg (Ostpr.).	
Schwadtken, <i>D.</i> , <i>G.</i>	Pr. Eylau	Landsberg	Pr. Eylau.	
Schwägerau, <i>D.</i> , <i>G.</i> , <i>Fo.</i>	Insterburg	Insterburg	Gross - Bubainen.	
Schwaimen (Szwaimen), <i>D.</i>	Insterburg	Insterburg	Aulowöhnen.	
Schwalg, Klein-, <i>Dm.</i> , <i>Fo.</i>	Oletzko	Marggrabowa	Rogonnen.	
Schwalge, Alt - u. Neu-, <i>Fo.</i>	Mohrungen	Saalfeld	Schwalgendorf.	
Schwalgendorf, <i>D.</i>	Mohrungen	Saalfeld	Schwalgendorf.	
Schwangen, <i>Ab.</i>	Pr. Holland	Mühlhausen	Mühlhausen (Ostpr.).	
Schwanis, <i>D.</i> , <i>Ab.</i>	Heiligenbeil	Zinten	Ludwigsort.	
Schwanlauken (Schwenta- kehnen), <i>D.</i>	Stallupönen	Stallupönen	Kattenau.	
Schwansberg, <i>G.</i>	Heilsberg	Heilsberg	Heilsberg.	
Schwansfeld, Gross-, <i>Rg.</i> , <i>Kd.</i> , <i>Ab.</i> , <i>Zg.</i> , <i>Wdh.</i>	Friedland	Schippenbeil	Gr. Schwansfeld.	
Schwansfeld, Klein-, <i>Rg.</i>	Friedland	Schippenbeil	Bartenstein (Ostpr.).	
Schwarann, Gross- u. Klein-, <i>G.</i> , <i>Vw.</i>	Friedland	Bartenstein	Bartenstein (Ostpr.).	
Schwarballen, <i>D.</i>	Pillkallen	Pillkallen	Henskischken.	
Schwarpehn, <i>D.</i> , <i>G.</i>	Pillkallen	Pillkallen	Pillkallen.	
Schwarpehn, Klein-, <i>Vw.</i>	Pillkallen	Pillkallen	Pillkallen.	
Schwarzdamm, <i>Vw.</i>	Braunsberg	Braunsberg	Braunsberg (Ostpr.).	
Schwarzenberg, <i>Ab.</i>	Rössel	Rössel	Rössel.	
Schwarzenofen, <i>D.</i>	Neidenburg	Neidenburg	Jedwabno.	
Schwarzlauken, <i>D.</i>	Labiau	Mehlauken	Mehlauken.	
Schwarzort, <i>Kd.</i> , <i>Bd.</i>	Memel	Memel	Schwarzort.	
Schwarzstein, <i>D.</i> , <i>Ab.</i>	Rastenburg	Rastenburg	Rastenburg (Ostpr.).	
Schwarzstein, <i>Ab.</i>	Angerburg	Angerburg	Buddern.	
Schwarzstein, <i>Fo.</i>	Königsberg	Königsberg	Uderwangen.	
Schwarzwald, <i>Vw.</i>	Sensburg	Sensburg	Sehesten.	
Schwebeln (Birkenfelde), <i>D.</i> , <i>Kol.</i>	Ragnit	Ragnit	Löbegallen.	

Namen der Ortschaften.	Kreis.	Amtsgerichts- bezirk.	Bestellungs- Postanstalt.	Berichtigungen.
Schwebzin, <i>Ans.</i>	Wehlau	Wehlau	Puschdorf.	
Schweden, <i>G.</i>	Heilsberg	Heilsberg	Roggenhausen.	
Schwedern, <i>Ab.</i>	Heydekrug	Heydekrug	Szameitkehmen (Kr. Heydekrug).	
Schwedhöfen (Schwödhöfen), <i>G.</i>	Rössel	Bischofstein	Bischdorf.	
Schwedrich, \approx <i>D., M.</i>	Osterode	Hohenstein	Kurken.	
Schwehlen (Gurgsden, Jurge- Jänken, Pallbyrren), <i>D.</i>	Heydekrug	Heydekrug	Paszieszen.	
Schweighöfershöfchen (Albrechtshof), <i>Etbl.</i>	Insterburg	Insterburg	Insterburg.	
Schweikowen, Gross-, Klein- u. Mittel-, <i>D., G., Fo.</i>	Johannisburg	Arys	Gross- Schweikowen.	
Schweizut, <i>Fo.</i>	Labiau	Labiau	Altsussemilken.	
Schwellinen, <i>Vw.</i>	Pr. Eylau	Domnau	Abschwangen.	
Schwenderischken (Schillgallen- Heydebruch), <i>G.</i>	Tilsit	Tilsit	Splitter.	
Schwendlund, <i>Vw.</i>	Fischhausen	Königsberg	Cranz (Ostpr.).	
Schwengels, <i>G.</i>	Heiligenbeil	Zinten	Zinten.	
Schwengen, <i>Rg.</i>	Heilsberg	Heilsberg	Stolzhausen.	
Schwenkendorf, <i>G.</i>	Mohrungen	Mohrungen	Horn (Ostpr.).	
Schwenkitten, Gross- u. Klein-, <i>G., Vw.</i>	Heilsberg	Guttstadt	Arnsdorf (Ostpr.).	
Schwenkitten-Mühle, <i>M.</i>	Heilsberg	Guttstadt	Liebstadt (Ostpr.).	
Schwentainen, <i>D.</i>	Oletzko	Marggrabowa	Schwentainen (Bz. Gumbinnen).	
Schwentainen, <i>D., Fo., Bh.</i>	Ortelsburg	Ortelsburg	Schwentainen (Bz. Königsberg).	
Schwentakehnen (Schwan- lauken), <i>D.</i>	Stallupönen	Stallupönen	Kattenau.	
Schwentainen, <i>D., Ab., Chh.</i>	Osterode	Hohenstein	Hohenstein (Ostpr.).	
Schwentischken, Gross-, \approx <i>D.</i>	Stallupönen	Stallupönen	Mehlkehmen.	
Schwentischken, Klein- (Pilzen- krug), <i>D.</i>	Stallupönen	Stallupönen	Mehlkehmen.	
Schwentoje, <i>Fo.</i>	Labiau	Labiau	Grossbaum.	
Schwentwokurren, <i>D.</i>	Memel	Prökuls	Lankuppen.	
Schwenzeln, <i>D.</i>	Memel	Prökuls	Prökuls.	
Schweppeln, <i>D.</i>	Memel	Memel	Carlsberg.	
Schweremuth - Paul (Baubeln), <i>D.</i>	Heydekrug	Heydekrug	Szameitkehmen (Kr. Heydekrug).	
Schwesternhof, <i>Rg.</i>	Labiau	Labiau	Nautzken.	
Schwesternhof, <i>Ab.</i>	Labiau	Labiau	Caymen.	
Schwiddern, <i>D.</i>	Johannisburg	Bialla	Schwiddern.	
Schwiddern, <i>D.</i>	Oletzko	Marggrabowa	Gonsken.	
Schwiddern, <i>D.</i>	Lötzen	Lötzen	Lötzen.	
Schwidrowken, <i>D.</i>	Oletzko	Marggrabowa	Duneyken.	
Schwiegseln (Schwiegsten), <i>D.</i>	Gumbinnen	Gumbinnen	Walterkehmen.	
Schwiegupönen, Klein-, <i>D., Dm.</i>	Stallupönen	Stallupönen	Sodargen.	
Schwigauainen, Gross- u. Klein-, <i>G., Kol.</i>	Sensburg	Sensburg	Alt-Ukta.	
Schwill, <i>M.</i>	Königsberg	Königsberg	Heiligenwalde.	
Schwillgarben, <i>D.</i>	Braunsberg	Braunsberg	Plasswich.	
Schwilpen, <i>D.</i>	Memel	Prökuls	Wilketien.	
Schwilpen, <i>Ab.</i>	Memel	Prökuls	Pöszeiten.	
Schwirbeln, <i>D.</i>	Insterburg	Insterburg	Didlacken.	
Schwirblienen, \approx <i>D.</i>	Ragnit	Ragnit	Szillen.	
Schwirgallen, <i>D.</i>	Stallupönen	Stallupönen	Jucknischken.	
Schwirganden, <i>G.</i>	Braunsberg	Braunsberg	Hogendorf.	
Schwirgsden, <i>D.</i>	Darkehmen	Darkehmen	Sodehnen.	
Schwirgslauken, <i>G.</i>	Labiau	Mehlauken	Mehlauken.	

Namen der Ortschaften.	Kreis.	Amtsgerichts- bezirk.	Bestellungs- Postanstalt.	Berichtigungen.
Schwirgstein, <i>D.</i>	Osterode	Hohenstein	Hohenstein (Ostpr.).	
Schwirgstein, <i>D.</i>	Ortelsburg	Passenheim	Grammen (Ostpr.).	
Schwirpeln, <i>D.</i>	Ragnit	Ragnit	Buttkuhnen.	
Schwirrinten (Swirrinten), <i>D.</i>	Tilsit	Tilsit	Laugszargen.	
Schwitten, <i>Vw.</i>	Fischhausen	Königsberg	Powayen.	
Schwödhöfen, <i>G.</i> , siehe Schwedhöfen.				
Schwöllmen, \approx <i>Rg.</i>	Pr. Holland	Liebstadt	Göttchendorf (Kr. Pr. Holland).	
Schwönau, <i>D.</i> , <i>Ab.</i> , <i>Fo.</i>	Friedland	Domnau	Friedland(Ostpr.).	
Schwoiken, <i>G.</i>	Mohrungen	Mohrungen	Horn (Ostpr.).	
Schwollgehnen, <i>D.</i>	Wehlau	Tapiau	Grünhayn (Ostpr.).	
Schwollmen, <i>G.</i>	Pr. Eylau	Landsberg	Petershagen (Ostpr.).	
Schwuben, <i>D.</i>	Heilsberg	Guttstadt	Münsterberg (Ostpr.).	
Scoden (Skoden), <i>Vw.</i>	Friedland	Domnau	Domnau.	
Serosno, <i>Fo.</i>	Johannisburg	Johannisburg	Alt-Ukta.	
Sezczinken (Szczeczinken), \approx <i>D.</i>	Oletzko	Marggrabowa	Borawskén.	
Sezepanken, <i>D.</i>	Ortelsburg	Ortelsburg	Mensguth.	
Sezepanken (Szepanken), <i>D.</i>	Lötzen	Lötzen	Milken.	
Sezepka, <i>D.</i>	Neidenburg	Soldau	Illowo (Ostpr.).	
Sczyballen, <i>D.</i>	Lötzen	Lötzen	Skoppen.	
Sczyballen, <i>D.</i>	Lötzen	Lötzen	Gr. Gablick.	
Sdeden (Zdeden), \approx <i>D.</i>	Lyck	Lyck	Baitkowen.	
Sdengowen, Gross- u. Klein- <i>D.</i> , <i>G.</i>	Johannisburg	Ärys	Eckersberg.	
Sdorkowen, <i>H.</i>	Angerburg	Angerburg	Possessern.	
Sdorren, <i>D.</i>	Johannisburg	Johannisburg	Kessel.	
Sdrenzo, <i>B.</i>	Osterode	Hohenstein	Kurken.	
Sdroiken, <i>Fo.</i>	Osterode	Osterode	Biessellen.	
Sdrojewen (Sdrojowen), <i>G.</i>	Sensburg	Sensburg	Peitschendorf.	
Sdrusno, <i>Fo.</i>	Johannisburg	Johannisburg	Kurwien.	
Sdunkeim, <i>G.</i>	Rastenburg	Rastenburg	Tolksdorf.	
Sdunken (Zdunken), <i>D.</i>	Lyck	Lyck	Neuendorf (Kr. Lyck).	
Sdunowen, <i>D.</i>	Johannisburg	Johannisburg	Turoscheln.	
Sechserben, <i>Vw.</i> , <i>Fo.</i>	Gerdaun	Nordenburg	Nordenburg.	
Sechshuben, Gross- u. Klein- <i>D.</i>	Wehlau	Allenburg	Gross-Engelau.	
Sechshuben (Ludwigsdorf), <i>Vw.</i>	Gerdaun	Nordenburg	Hochlindenberg.	
Seckenburg, <i>Fl.</i>	Niederung	Kaukehmen	Seckenburg.	
Seckenburg, Alt-, <i>D.</i>	Niederung	Kaukehmen	Jodgallen.	
Seebad Pillau	Fischhausen	Pillau	Alt-Pillau.	
Seeben, <i>D.</i> , <i>Vw.</i>	Pr. Eylau	Creuzburg	Schrombehnen.	
Seeben, \approx <i>D.</i> , <i>Vw.</i>	Neidenburg	Soldau	Koschlau.	
Seeberg, <i>Ab.</i>	Goldap	Goldap	Gawaiten.	
Seeburg, <i>St.</i> , <i>Schlfr.</i> , <i>Afr.</i> , <i>Fo. I. u. II.</i> , <i>Zg. I. u. II.</i> , <i>Abd.</i>	Rössel	Seeburg	Seeburg.	
Seeckshof, <i>G.</i>	Wehlau	Wehlau	Wehlau.	
Seedanzig, <i>D.</i>	Ortelsburg	Ortelsburg	Ortelsburg.	
Seedranken, <i>Dm.</i> , <i>Kr.</i> , <i>M.</i>	Oletzko	Marggrabowa	Marggrabowa.	
Seefeld, \approx <i>D.</i>	Fischhausen	Königsberg	Drueghnen.	
Seefeld, <i>D.</i>	Braunsberg	Mehlsack	Lichtenau (Ostpr.).	
Seefeld, <i>Ab.</i>	Lötzen	Lötzen	Camionken.	
Seegertswalde, <i>Vw.</i>	Mohrungen	Saalfeld	Maldeuten.	

Namen der Ortschaften.	Kreis.	Amtsgerichts- bezirk.	Bestellungs- Postanstalt.	Berichtigungen.
Seehesten, <i>D., G.</i>	Sensburg	Sensburg	Seehesten.	
Seehoff, <i>Vw.</i>	Neidenburg	Neidenburg	Grossgardienen.	
Seekampen (Zekai), <i>D.</i>	Stallupönen	Stallupönen	Kattenau.	
Seelack (Sälack), <i>Vw.</i>	Rastenburg	Rastenburg	Rastenburg (Ostpr.).	
Seelosen, <i>G., Kirche</i>	Osterode	Hohenstein	Waplitz.	
Seeligenfeld, <i>D., Fort</i>	Königsberg	Königsberg	Königsberg (Pr.).	
Seeligenfeld, <i>D., G., Ab., Fo.</i>	Rastenburg	Barten	Korschen.	
Seelonken (Zielonken), <i>D.</i>	Ortelsburg	Ortelsburg	Ortelsburg.	
Seemen, <i>≡ D., Rg.</i>	Osterode	Gilgenburg	Gilgenburg.	
Seepothen, <i>G., Bh.</i>	Königsberg	Königsberg	Seepothen.	
Seepothen, <i>D.</i>	Pr. Holland	Mühlhausen	Lauck.	
Seerappen, <i>D., Hgr.</i>	Fischhausen	Königsberg	Metgethen.	
Seesken, <i>D.</i>	Oletzko	Marggrabowa	Kowahlen.	
Seesken, <i>D.</i>	Oletzko	Marggrabowa	Gr. Czymochen.	
Seewalde, <i>Rg., D.</i>	Osterode	Hohenstein	Mühlen (Ostpr.).	
Seewalde, <i>D.</i>	Königsberg	Königsberg	Grosslindenau.	
Seewerth, <i>Ab.</i>	Angerburg	Angerburg	Angerburg.	
Seewiesen, <i>D.</i>	Königsberg	Königsberg	Löwenhagen.	
Schmen, <i>Rg.</i>	Friedland	Domnau	Schönbruch.	
Seigwethen (Seikwethen, Tarpzikimnen), <i>D.</i>	Niederung	Heinrichswalde	Neu- Argeningken.	
Seith, <i>Vw., Ab.</i>	Labiau	Labiau	Pronitten.	
Selbongen, <i>G.</i>	Sensburg	Nikolaiken	Nikolaiken (Ostpr.).	
Sellen, Alt- u. Neu-, <i>D.</i>	Niederung	Kaukehmen	Kaukehmen.	
Selligen, <i>D.</i>	Lyck	Lyck	Lyck.	
Sellingken (Sallingken), <i>D.</i>	Ragnit	Ragnit	Lengwethen.	
Sellwa, <i>D.</i>	Osterode	Hohenstein	Kurken.	
Sellwethen, <i>D.</i>	Labiau	Labiau	Nautzken.	
Selseningken, <i>D.</i>	Niederung	Heinrichswalde	Neukirch.	
Selseningker Berahmung, <i>D.</i>	Niederung	Heinrichswalde	Gr. Friedrichsdorf (Ostpr.).	
Semgallen, <i>G.</i>	Darkehmen	Darkehmen	Trempen.	
Semkuhnen (Szimkuhnen), <i>D.</i>	Gumbinnen	Gumbinnen	Judtschen.	
Semmenu (Norusuppen), <i>D.</i>	Stallupönen	Stallupönen	Kattenau.	
Semmetimmen, <i>D.</i>	Stallupönen	Stallupönen	Pillupönen.	
Sendrown, <i>D.</i>	Ortelsburg	Ortelsburg	Willenberg.	
Senft, <i>Etbl.</i>	Angerburg	Angerburg	Buddern.	
Senkitten, <i>Rg.</i>	Rössel	Bischofstein	Bischofstein.	
Senklerkrug, <i>G.</i>	Wehlau	Wehlau	Wehlau.	
Sennhütte, <i>Etbl.</i>	Darkehmen	Darkehmen	Trempen.	
Sensburg, <i>St.</i>	Sensburg	Sensburg	Sensburg.	
Senseln, <i>D.</i>	Labiau	Labiau	Nautzken.	
Sensen, <i>D., G.</i>	Königsberg	Königsberg	Neuhausen (Ostpr.).	
Sensujen, <i>D.</i>	Osterode	Hohenstein	Stabigotten.	
Sensujen, <i>Ab.</i> (Besitzer Gottschalk, Zitzwitz)	Osterode	Hohenstein	Grieslienen.	
Sensutten, <i>D.</i>	Osterode	Hohenstein	Grieslienen.	
Sensutten-Neussass, <i>Ab.</i>	Osterode	Hohenstein	Grieslienen.	
Senteinen, <i>D., G.</i>	Tilsit	Tilsit	Tilsit.	
Sentken, <i>D.</i>	Lyck	Lyck	Sentken.	
Septinlöpen, <i>D.</i>	Pillkallen	Pillkallen	Henskischken.	
Serbenten, <i>D.</i>	Pillkallen	Pillkallen	Schillehnen (Kr. Pillkallen).	
Sergehlen (Medukallen), <i>D.</i>	Insterburg	Insterburg	Pelleningken.	
Sergehnen (Sergelienen), <i>G.</i>	Niederung	Heinrichswalde	Heinrichswalde (Ostpr.).	
Sergitten, <i>G.</i>	Fischhausen	Königsberg	Grünhoff (Ostpr.).	
Sergitten, <i>D.</i>	Labiau	Labiau	Nautzken.	

Namen der Ortschaften.	Kreis.	Amtsgerichts- bezirk.	Bestellungs- Postanstalt.	Berichtigungen.
Serguhnen, <i>D.</i>	Goldap	Goldap	Tollmingkehmen.	
Serpallen, <i>D.</i>	Pr. Eylau	Pr. Eylau	Pr. Eylau.	
Serpenten, <i>G.</i>	Gumbinnen	Gumbinnen	Gumbinnen.	
Serpentienen, <i>G.</i>	Niederung	Skaisgirren	Szemlauken.	
Serpentienen, <i>D.</i>	Labiau	Mehlauken	Mehlawischken.	
Sertecken (Serteggen), <i>G.</i>	Goldap	Goldap	Szittkehmen	
Serwillen, <i>Rg.</i>	Rastenburg	Rastenburg	Drengfurt.	
Sesslacken, <i>D., G.</i>	Insterburg	Insterburg	Sesslacken.	
Settau, <i>D.</i>	Heilsberg	Heilsberg	Roggenhausen.	
Seubersdorf, <i>D., G.</i>	Mohrungen	Liebstadt	Reichau.	
Seubersdorf, \approx <i>D., Ab.</i>	Osterode	Osterode	Osterode (Ostpr.).	
Seythen, <i>D., G., Ab.</i>	Osterode	Hohenstein	Wittmannsdorf.	
Sgnilken (Zgnilken), <i>Vw.</i>	Ortelsburg	Ortelsburg	Kobulten.	
Sgonn, <i>D.</i>	Sensburg	Sensburg	Cruttinnen.	
Sibirien (Asdeckersberg, As- teckersberg), <i>Vw.</i>	Darkehmen	Darkehmen	Gudwallen.	
Sibirien, <i>Fo.</i>	Niederung	Kaukehmen	Gross- Krauleiden.	
Sickenhöfen, <i>Vw.</i>	Fischhausen	Königsberg	Medenau.	
Siddau, \approx <i>D., Ab.</i>	Friedland	Bartenstein	Bartenstein (Ostpr.).	
Sidden (Sydden), <i>G.</i>	Oletzko	Marggrabowa	Czychen.	
Siebencichen, <i>Kr., Zg.</i>	Königsberg	Königsberg	Gamsau.	
Siebenhufen, <i>D.</i>	Pr. Holland	Pr. Holland	Schlobitten.	
Sieden, <i>D.</i>	Lyck	Lyck	Pissanitzen.	
Siegesdicken, <i>D.</i>	Fischhausen	Fischhausen	Cumehnen.	
Siegfriedswalde, <i>Kd.</i>	Heilsberg	Heilsberg	Siegfriedswalde.	
Siegfriedswalder-Wdh., <i>Ans.</i>	Rössel	Bischofsburg	Rothfliess.	
Siegmanten, <i>G.</i>	Insterburg	Insterburg	Insterburg.	
Siegmundsberg, <i>Vw.</i>	Rössel	Rössel	Rössel.	
Siegmundshöfchen, <i>G.</i>	Insterburg	Insterburg	Insterburg.	
Siegmuntinnen, Gross- u. Klein- <i>G.</i>	Insterburg	Insterburg	Didlacken.	
Sielacken, <i>D.</i>	Wehlau	Tapiau	Tapiau.	
Sielkeim, <i>D.</i>	Labiau	Labiau	Caymen.	
Siemann (Symannen), <i>D.</i>	Johannisburg	Bialla	Gutten.	
Siemanowen, <i>D.</i>	Sensburg	Sensburg	Warpuhnen.	
Siemenau, <i>D.</i>	Neidenburg	Neidenburg	Grossgardiennen.	
Siemoeken, <i>D., Fo.</i>	Pillkallen	Pillkallen	Schillehnen (Kr. Pillkallen).	
Siemohnen, <i>D.</i>	Insterburg	Insterburg	Saalaus.	
Siemoneit - Annus, <i>D.</i>	Tilsit	Tilsit	Pogegen.	
Siemonischken, <i>D.</i>	Insterburg	Insterburg	Insterburg.	
Sienzen, <i>G.</i>	Pr. Eylau	Landsberg	Landsberg (Ostpr.).	
Sierokopass, <i>D., Zg.</i>	Neidenburg	Neidenburg	Neidenburg.	
Sieslack, <i>G., Wssm.</i>	Pr. Eylau	Landsberg	Petershagen (Ostpr.).	
Siewen, <i>D.</i>	Angerburg	Angerburg	Siewen.	
Siewken, \approx <i>G.</i>	Angerburg	Angerburg	Kruglanken.	
Silberbach, <i>G., D., Ab.</i>	Mohrungen	Liebstadt	Silberbach.	
Silberberg, <i>G.</i>	Lötzen	Lötzen	Lötzen.	
Sillehnen, <i>G.</i>	Mohrungen	Mohrungen	Mohrungen.	
Sillginnen, <i>Fo.</i>	Gerdaunen	Gerdaunen	Friedenberg (Ostpr.).	
Sillginnen, <i>Rg., M., Wdh.</i>	Gerdaunen	Gerdaunen	Skandau.	
Sillkoten, <i>D.</i>	Memel	Prökuls	Wilkieten.	
Silzkeim, <i>G.</i>	Rastenburg	Barten	Barten.	
Sinnau, Gross- u. Klein-, <i>D., G.</i>	Mohrungen	Mohrungen	Wodigehnen.	

Namen der Ortschaften.	Kreis.	Amtsgerichts- bezirk.	Bestellungs- Postanstalt.	Berichtigungen.
Simonetti, <i>G., Waisenhaus</i>	Mohrungen	Mohrungen	Mohrungen.	
Sipplieshof (Neu-Maygü- nischken), <i>Etbl.</i>	Gumbinnen	Gumbinnen	Walterkehmen.	
Sisdroy (Sysdroy), <i>Fo.</i>	Sensburg	Sensburg	Puppen.	
Sisdroyheide, <i>Fo.</i>	Ortelsburg	Ortelsburg	Rheinswein.	
Sittenfeld, <i>Etbl.</i>	Insterburg	Insterburg	Norkitten.	
Sittkeim, Gross- u. Klein-, <i>D.</i>	Labiau	Labiau	Pronitten.	
Sixtin, <i>Vw.</i>	Sensburg	Sensburg	Eichmedien.	
Skaibotten, \approx <i>D.</i>	Allenstein	Wartenburg	Gross-Kleeberg.	
Skaisgirren, Gross- u. Klein-, <i>D.</i>	Goldap	Goldap	Szittkehmen.	
Skaisgirren, Gross- u. Klein-, <i>D., G., D.</i>	Ragnit	Ragnit	Rautenberg (Bz. Gumbinnen).	
Skaisgirren, Gross-, I. u. II., <i>D.</i>	Niederung	Skaisgirren	Skaisgirren.	
Skaisgirren, Klein-, <i>D.</i>	Niederung	Skaisgirren	Skaisgirren.	
Skaisten (Skaistin), <i>D.</i>	Niederung	Heinrichswalde	Neu- Argeningken.	
Skalischken, <i>Kr.</i>	Darkehmen	Darkehmen	Szabienen.	
Skallischkehmen, <i>D.</i>	Darkehmen	Darkehmen	Rogahlen.	
Skalischen, <i>D., Oföst., Kr.</i>	Darkehmen	Darkehmen	Gross-Sobrost.	
Skambrack, <i>Zg.</i>	Goldap	Goldap	Tollmingkehmen.	
Skambracken, <i>D.</i>	Tilsit	Tilsit	Argeningken.	
Skandau, <i>Rg., D., M., Ab., Wdh.</i>	Gerdaun	Gerdaun	Skandau.	
Skandau, <i>Fo.</i>	Gerdaun	Nordenburg	Nordenburg.	
Skandlack, <i>G.</i>	Rastenburg	Barten	Barten.	
Skandlack, <i>Fo.</i>	Rastenburg	Barten	Drengfurt.	
Skapenbrück, <i>Ab.</i>	Osterode	Osterode	Liebmühl.	
Skardies, <i>Wdh., Etbl.</i>	Fischhausen	Königsberg	Pobethen.	
Skardupchen, <i>D.</i>	Gumbinnen	Gumbinnen	Gumbinnen.	
Skardupönen (Szinszen) \approx , <i>D.</i>	Insterburg	Insterburg	Gr. Asznaggern.	
Skardupönen, <i>D.</i>	Niederung	Heinrichswalde	Schillkojen.	
Skardupönen (Löpkarten), <i>D.</i>	Gumbinnen	Gumbinnen	Niebudszen.	
Skardupönen, <i>D.</i>	Insterburg	Insterburg	Pelleningken.	
Skardupönen, Alt-, Neu- (Laugallen), \approx <i>D.</i>	Pillkallen	Pillkallen	Tulpeningken.	
Skarren, <i>D.</i>	Memel	Prökuls	Lankuppen.	
Skarzinnen, <i>D.</i>	Johannisburg	Bialla	Schwiddern.	
Skarullen (Puspetrellen), <i>D.</i>	Stallupönen	Stallupönen	Göritten.	
Skarupnen (Skorupnen), <i>D.</i>	Goldap	Goldap	Gawaiten.	
Skategirren, Gross- u. Klein-, <i>D.</i>	Ragnit	Ragnit	Schillkojen.	
Skaticken, Gross- u. Klein-, <i>D., Fo.</i>	Wehlau	Wehlau	Damerau (Ostpr.).	
Skatnick, <i>Rg.</i>	Rastenburg	Rastenburg	Rössel.	
Skatticken, <i>G.</i>	Ragnit	Ragnit	Raudonatschen.	
Skeppetschen, <i>D.</i>	Ragnit	Ragnit	Jurgaitschen (Kr Ragnit).	
Skerdienen, <i>D.</i>	Insterburg	Insterburg	Sesslacken.	
Skerpen, <i>Vw.</i>	Mohrungen	Saalfeld	Jäskendorf.	
Skerwethen, <i>D.</i>	Tilsit	Tilsit	Neustubbern.	
Skerwitten, <i>Vw.</i>	Pr. Eylau	Creuzburg	Rositten (Kr. Pr. Eylau).	
Skieslauken, <i>D., M.</i>	Labiau	Mehlauken	Mehlawischken.	
Skieslauken, Gross- u. Klein-, <i>D.</i>	Niederung	Skaisgirren	Szemplauken.	
Skinkin (Argental), <i>D.</i>	Niederung	Heinrichswalde	Gr. Friedrichsdorf (Ostpr.).	
Skirbst (Ant-Post-Althof- Kölm.), <i>D.</i>	Niederung	Heinrichswalde	Neukirch (Ostpr.).	

Namen der Ortschaften.	Kreis.	Amtsgerichts- bezirk.	Bestellungs- Postanstalt.	Berichtigungen.
Skirbst, Gross-, A. u. B., G.	Niederung	Heinrichswalde	Neukirch (Ostpr.).	
Skirbst, Klein-, D.	Niederung	Heinrichswalde	Neukirch (Ostpr.).	
Skirlack, Gross- u. Klein-, D.	Darkehmen	Darkehmen	Kunigehlen.	
Skierwieth, ≡ D., Fo.	Heydekrug	Russ	Russ (Ostpr.).	
Skirwiethellkrant, Ab.	Heydekrug	Russ	Russ (Ostpr.).	
Skierwiethell, ≡ D.	Heydekrug	Russ	Russ (Ostpr.).	
Skitten, ≡ D.	Friedland	Bartenstein	Bartenstein (Ostpr.).	
Skittlauken, B.	Mohrungen	Saalfeld	Saalfeld (Ostpr.).	
Skodden, D.	Johannisburg	Bialla	Bialla (Ostpr.).	
Skoden, siehe Scoden.				
Sköpen, Kr.	Niederung	Kaukehmen	Sköpen.	
Sköpen, Alt- u. Neu-, D.	Niederung	Kaukehmen	Sköpen.	
Skören, ≡ D.	Niederung	Kaukehmen	Gimmischken.	
Skören, D.	Memel	Prökuls	Prökuls.	
Skörries-Chatoull (Neusass- Skörries), D.	Heydekrug	Heydekrug	Jugnaten.	
Skörries II, Chatoull- (Röbsden, Röbszen), D.	Heydekrug	Heydekrug	Kolletzischken.	
Skörries-Neusass (Chatoull- Skörries), D.	Heydekrug	Heydekrug	Jonkugeleit.	
Skötschen, D.	Goldap	Goldap	Goldap.	
Skok, Etbl.	Sensburg	Nikolaiken	Alt-Ukta.	
Skollmen, Vw.	Pr. Holland	Pr. Holland	Neuendorf- Friedheim.	
Skollwitten, D.	Mohrungen	Mohrungen	Miswalde.	
Skomatzko, Gross-, A. u. B., D., Dm.	Lyck	Lyck	Skomatzko.	
Skomatzko, Klein-, D.	Lötzen	Lötzen	Talken.	
Skomentnen, Gross- u. Klein-, ≡ D.	Lyck	Lyck	Kallinowen.	
Skonall, Fo.	Johannisburg	Johannisburg	Rudezanny.	
Skoppen, D.	Lötzen	Rhein	Skoppen.	
Skordowen, H.	Angerburg	Angerburg	Steinort.	
Skorupken, D.	Lötzen	Rhein	Rhein (Ostpr.).	
Skorupken (Skarupnen), D.	Goldap	Goldap	Gawaiten.	
Skottau, D., Rg.	Neidenburg	Neidenburg	Neidenburg.	
Skranden-Niclau, D.	Memel	Memel	Carlsberg.	
Skrebben, D.	Ragnit	Ragnit	Rautenberg (Bz. Gumbinnen).	
Skrebudicken (Ilykinnen), D.	Ragnit	Ragnit	Szillen.	
Skripitschen, D.	Gumbinnen	Gumbinnen	Nemmersdorf.	
Skriepstienen, Gross-, D.	Insterburg	Insterburg	Didlacken.	
Skriepstienen, Klein, G.	Insterburg	Insterburg	Kruschinnen.	
Skroblienen, G.	Darkehmen	Darkehmen	Wilhelmsberg.	
Skroblienen, D., Ab.	Labiau	Labiau	Grossbaum.	
Skroblienen, D.	Gumbinnen	Gumbinnen	Niebudzen.	
Skroblienen, D.	Niederung	Heinrichswalde	Heinrichswalde (Ostpr.).	
Skroblienen, D.	Niederung	Heinrichswalde	Liedemeiten.	
Skroblienen, D.	Pillkallen	Pillkallen	Warnakallen.	
Skrolden, D.	Tilsit	Tilsit	Coadjuthen.	
Skrotzken, Etbl.	Johannisburg	Bialla	Gross-Rosinsko.	
Skrudzen (Ischlauken), D.	Stallupönen	Stallupönen	Stallupönen.	
Skrudsen, D.	Ragnit	Ragnit	Kraupischken (Kr. Ragnit).	
Skrudsen, D.	Labiau	Labiau	Laukischken.	
Skruzypken, D.	Lyck	Lyck	Borszymmen.	
Skudayen, D.	Neidenburg	Neidenburg	Bialutten.	
Skulbethwarren, ≡ D.	Niederung	Kaukehmen	Kaukehmen.	

Namen der Ortschaften.	Kreis.	Amtsgerichts- bezirk.	Bestellungs- Postanstalt.	Berichtigungen.
Skuldeinen, <i>D.</i>	Niederung	Kaukehmen	Kaukehmen.	
Skulten, <i>D.</i>	Mohrungen	Saalfeld	Liebemühl.	
Skumbern (Gross-Pillkallen, Pillkallen-Naujems), <i>D.</i>	Ragnit	Ragnit	Smailen.	
Skungirren, <i>D.</i>	Instenburg	Instenburg	Obelhischen.	
Skurpien, <i>D., G.</i>	Neidenburg	Soldau	Soldau (Ostpr.).	
Slabowen, \cong <i>D.</i>	Lötzen	Rhein	Rhein (Ostpr.).	
Slapien (Schapien), <i>D.</i>	Johannisburg	Bialla	Schwiddern.	
Smailen (Jodupöhnen), <i>D.</i>	Pillkallen	Pillkallen	Smailen.	
Smaladuhnen (Smaledummen), <i>D.</i>	Niederung	Heinrichswalde	Heinrichswalde (Ostpr.).	
Smaldarszen, <i>Fo.</i>	Ragnit	Wischwill	Wischwill.	
Smilteningken, <i>D.</i>	Memel	Prökuls	Lankuppen.	
Snappen (Schnappen), <i>D.</i>	Instenburg	Instenburg	Berschkallen.	
Snappen (Schnappen), <i>D.</i>	Pillkallen	Pillkallen	Schillehnen (Kr. Pillkallen).	
Snargeln (Popelken), <i>D.</i>	Ragnit	Ragnit	Szillen.	
Sniodowen (Schniodowen), <i>D.</i>	Sensburg	Sensburg	Sensburg.	
Snopken, <i>D., Fo.</i>	Johannisburg	Johannisburg	Johannisburg (Ostpr.).	
Sobeitschen (Balnuhen), <i>D.</i>	Stallupönen	Stallupönen	Mehlkehmen.	
Soberschen (Sobersken), <i>D.</i>	Ragnit	Ragnit	Kindschen.	
Sobiechen, \cong <i>D.</i>	Angerburg	Angerburg	Launingken.	
Sobollen, <i>D.</i>	Oletzko	Marggrabowa	Wielitzken.	
Sobrost, Gross-, <i>Rg.</i>	Gerdaunen	Nordenburg	Wandlacken.	
Sobrost, Gross- u. Klein-, <i>D.</i>	Darkehmen	Darkehmen	Gross-Sobrost.	
Sobrost, Gross- u. Klein-, <i>D., Ab.</i>	Gerdaunen	Nordenburg	Nordenburg.	
Sochen, <i>D.</i>	Neidenburg	Soldau	Illowo (Ostpr.).	
Soczien, <i>D.</i>	Lyck	Lyck	Gr. Czymochen.	
Sodargen (Papredupjei), <i>Dm.</i>	Stallupönen	Stallupönen	Sodargen.	
Sodargen, <i>Kr., M.</i>	Stallupönen	Stallupönen	Sodargen.	
Sodarren, <i>Vv.</i>	Darkehmen	Darkehmen	Szabienen.	
Sodehnen (Röseningken), <i>Vv.</i>	Darkehmen	Darkehmen	Darkehmen.	
Sodehnen, <i>D.</i>	Darkehmen	Darkehmen	Sodehnen.	
Sodehnen, <i>D., G.</i>	Gumbinnen	Gumbinnen	Walterkehmen.	
Sodehnen, I. u. II., <i>Rg.</i>	Pr. Eylau	Creuzburg	Rositten (Kr. Pr. Eylau).	
Sodehnen, Gross- u. Klein-, <i>D.</i>	Stallupönen	Stallupönen	Göritten.	
Sodenen, <i>D.</i>	Tilsit	Tilsit	Willkischken.	
Sodeiken, <i>D.</i>	Gumbinnen	Gumbinnen	Gumbinnen.	
Sodinehlen, <i>D., G.</i>	Gumbinnen	Gumbinnen	Augstupönen.	
Sodrest, <i>G.</i>	Lötzen	Lötzen	Alt-Krzywen.	
Sodszen, <i>D.</i>	Goldap	Goldap	Gawaiten.	
Söllen, Gross-, <i>D.</i>	Friedland	Bartenstein	Bartenstein (Ostpr.).	
Söllen, Klein-, <i>D.</i>	Friedland	Bartenstein	Bartenstein (Ostpr.).	
Soffen (Krokotschen), <i>D.</i>	Lyck	Lyck	Stradaunen.	
Soginten, <i>D.</i>	Stallupönen	Stallupönen	Kassuben.	
Soika, <i>G., Wssm.</i>	Allenstein	Allenstein	Dorothowo.	
Sokallen, <i>D., Wssm.</i>	Gerdaunen	Gerdaunen	Muldszen.	
Sokaiten, <i>D.</i>	Ragnit	Wischwill	Nausseden.	
Sokolken, \cong <i>D.</i>	Oletzko	Marggrabowa	Czychen.	
Sokolken, <i>D.</i>	Lyck	Lyck	Prostken (Ostpr.).	
Sokollen am Berg, <i>D.</i>	Johannisburg	Bialla	Kumilsko.	
Sokollen, <i>D.</i>	Goldap	Goldap	Rogahlen.	
Sokollen am See, <i>D.</i>	Johannisburg	Bialla	Gross-Rosinsko.	
Sokollschen, Gross- u. Klein- (Sakautschen), <i>G.</i>	Angerburg	Angerburg	Benkheim.	

Namen der Ortschaften.	Kreis.	Amtsgerichts- bezirk.	Bestellungs- Postanstalt.	Berichtigungen.
Soldahnen, <i>D.</i>	Johannisburg	Biälla	Kumilsko.	
Soldahnen, <i>D.</i>	Angerburg	Angerburg	Spiergsten.	
Soldahnen, Neu-, <i>G.</i>	Angerburg	Angerburg	Spiergsten.	
Soldau, <i>St., M., Abd.</i>	Neidenburg	Soldau	Soldau (Ostpr.).	
Solknick, <i>Vw.</i>	Gerdaunen	Gerdaunen	Skandau.	
Sollainen, <i>G.</i>	Pr. Holland	Pr. Holland	Quittainen.	
Sollau, Adl. u. Kgl., <i>D.</i>	Pr. Eylau	Creuzburg	Creuzburg (Ostpr.).	
Sollau, Alt- u. Neu-, <i>Vw.</i>	Pr. Eylau	Creuzburg	Creuzburg (Ostpr.).	
Sollecken, <i>D.</i>	Heiligenbeil	Zinten	Perwilten.	
Sollnieken, <i>D., G.</i>	Pr. Eylau	Creuzburg	Kobbelbude.	
Soltisken (Soltysken), <i>Vw.</i>	Lötzen	Lötzen	Widminnen.	
Soltmahnen, \cong <i>D.</i>	Angerburg	Angerburg	Siewen.	
Soltmahnen, <i>D.</i>	Lyck	Lyck	Prostken (Ostpr.).	
Soltysken (Soltisken), <i>Vw.</i>	Lötzen	Lötzen	Widminnen.	
Sombeek, <i>D.</i>	Neidenburg	Soldau	Koschlau.	
Sombien, <i>D., Ab.</i>	Allenstein	Allenstein	Kurken.	
Sommer, <i>Ab.</i>	Friedland	Bartenstein	Bartenstein (Ostpr.).	
Sommerau, <i>G.</i>	Ragnit	Ragnit	Szillen.	
Sommerfeld, \cong <i>D.</i>	Heilsberg	Guttstadt	Arnsdorf (Ostpr.).	
Sommerfeld, <i>D., G.</i>	Friedland	Domnau	Domnau.	
Sommerfeld, \cong <i>D., Ab.</i>	Pr. Hollaud	Liebstadt	Göttchendorf (Kr. Pr. Holland).	
Sommerkrug (Tarpupöhnen), <i>D.</i>	Stallupönen	Stallupönen	Sodargen.	
Sondern (Zondern), <i>D.</i>	Lötzen	Rhein	Salza (Ostpr.).	
Sonnenberg, <i>Rg.</i>	Braunsberg	Braunsberg	Frauenburg (Ostpr.).	
Sonnenberg, <i>G.</i>	Darkehmen	Darkehmen	Grosskarpowen.	
Sonnenberg, <i>B., Ab.</i>	Ortelsburg	Passenheim	Passenheim.	
Sonnenborn, <i>Kd., G.</i>	Mohrungen	Mohrungen	Sonnenborn (Ostpr.).	
Sonnenburg, <i>Vw.</i>	Gerdaunen	Gerdaunen	Skandau.	
Sonnenburg, Gross-, <i>G., M.</i>	Friedland	Schuppenbeil	Gr. Schwansfeld.	
Sonnenfeld, <i>D.</i>	Braunsberg	Mehlsack	Mehlsack.	
Sonnenhof, <i>G.</i>	Osterode	Osterode	Liebemühl.	
Sonnenstuhl, <i>Rg.</i>	Heiligenbeil	Heiligenbeil	Braunsberg (Ostpr.).	
Sonnigkeim, <i>G.</i>	Königsberg	Königsberg	Neuhausen (Ostpr.).	
Sonntag, <i>D.</i>	Seusburg	Sensburg	Warpuhnen.	
Sontagkehmen (Kiddeln), <i>D.</i>	Stallupönen	Stallupönen	Stallupönen.	
Sonnwalde, \cong <i>D., Ab.</i>	Braunsberg	Mehlsack	Lichtenau (Ostpr.).	
Sontop, <i>D.</i>	Neidenburg	Neidenburg	Grosskoslau.	
Sooben, <i>G.</i>	Osterode	Osterode	Grossgemmern.	
Sophienberg, <i>Rg.</i>	Gerdaunen	Gerdaunen	Friedenberg (Ostpr.).	
Sophienberg, <i>G., Vw.</i>	Pr. Eylau	Pr. Eylau	Schrombehnen.	
Sophienhöhe, <i>D.</i>	Niederung	Heinrichswalde	Neu- Argeningken.	
Sophienhof, <i>G.</i>	Allenstein	Allenstein	Allenstein.	
Sophienhof (Neu-Maygunisch- ken), <i>Etbl.</i>	Gumbinnen	Gumbinnen	Gumbinnen.	
Sophienhoff, <i>Vw.</i>	Pr. Eylau	Landsberg	Lichtenfeld.	
Sophienruh, <i>Zg.</i>	Neidenburg	Soldau	Koschlau.	
Sophienthal, <i>Rg.</i>	Friedland	Friedland	Deutsch - Wilten.	
Sophienthal, <i>D., M.</i>	Osterode	Osterode	Wittigwalde.	
Sophienthal, <i>D.</i>	Lötzen	Rhein	Skoppen.	

Namen der Ortschaften.	Kreis.	Amtsgerichts- bezirk.	Bestellungs- Postanstalt.	Berichtigungen.
Sophienthal, <i>Vw.</i>	Sensburg	Sensburg	Ribben.	
Sophienwalde, <i>G.</i> , <i>Sägewerk</i>	Gerdaun	Nordenburg	Adolphschlieben.	
Sorbelnen, <i>D.</i>	Mohrungen	Saalfeld	Saalfeld (Ostpr.).	
Sordachen, <i>Kol.</i>	Lyck	Lyck	Lyck.	
Sorgenau, <i>D.</i>	Fischhausen	Fischhausen	Palnücken.	
Sorgenfrei, <i>Vw.</i>	Darkehmen	Darkehmen	Trenpen.	
Sorgenort, \approx <i>D.</i>	Marienburg	Marienburg	Altdollstädt.	
Sorgenstein, <i>Rg.</i>	Rastenburg	Barten	Drengfurt.	
Soritten, <i>D.</i>	Heilsberg	Heilsberg	Siegfriedswalde.	
Sorquitten, <i>Rg.</i>	Sensburg	Sensburg	Sorquitten.	
Sorrehnen, <i>Vw.</i>	Mohrungen	Liebstadt	Silberbach.	
Sorthenen, <i>D.</i>	Fischhausen	Königsberg	Grünhoff (Ostpr.).	
Sortlack, <i>Vw.</i>	Friedland	Friedland	Friedland (Ostpr.)	
Sortlack, <i>D.</i>	Pr. Eylau	Bartenstein	Reddenau (Ostpr.).	
Sossenen, <i>G.</i>	Pr. Eylau	Pr. Eylau	Pr. Eylau.	
Soweiden, <i>Wdh.</i>	Rössel	Rössel	Bergenthal.	
Soweiden, <i>D.</i>	Rössel	Rössel	Rössel.	
Sowirog, <i>Etbl.</i>	Johannisburg	Johannisburg	Wiartel.	
Späthrode, <i>Vw.</i>	Labiau	Labiau	Pronitten.	
Spalienen, Gross-, \approx <i>D.</i>	Ortelsburg	Ortelsburg	Friedrichshof (Ostpr.).	
Spalienen, <i>Fo.</i>	Ortelsburg	Ortelsburg	Friedrichshof (Ostpr.).	
Spalienen, Klein-, \approx <i>D.</i>	Johannisburg	Johannisburg	Turoscheln.	
Spallwischken, <i>D.</i>	Heydekrug	Heydekrug	Jonaten.	
Spallwitten, <i>D.</i>	Fischhausen	Fischhausen	Cumehnen.	
Spanden, <i>Rg.</i>	Pr. Holland	Liebstadt	Schlodien.	
Spandienen, <i>Rg.</i>	Königsberg	Königsberg	Königsberg (Pr.).	
Spannegeln, <i>D.</i> , <i>Kirche</i> , <i>Dm.</i>	Labiau	Mehlauken	Mehlawischken.	
Sparken, <i>D.</i>	Johannisburg	Johannisburg	Johannisburg (Ostpr.).	
Speichersdorf, <i>G.</i>	Königsberg	Königsberg	Königsberg (Pr.)	
Spengen, <i>D.</i>	Memel	Memel	Carlsberg.	
Sperkersten, <i>D.</i>	Memel	Memel	Karkelbeck.	
Sperlack, <i>Vw.</i>	Pr. Eylau	Bartenstein	Reddenau (Ostpr.).	
Sperling, <i>G.</i>	Angerburg	Angerburg	Benkheim.	
Sperlings, <i>Rg.</i>	Heilsberg	Heilsberg	Liewenberg	
Sperlings, <i>G.</i>	Königsberg	Königsberg	Trömpau.	
Sperlings, <i>Ab.</i>	Gerdaun	Gerdaun	Bokellen.	
Sperrwatten, <i>G.</i> , <i>Kr.</i>	Heilsberg	Heilsberg	Raunau.	
Sperwienen, <i>G.</i>	Heiligenbeil	Zinten	Zinten.	
Spiegelberg, <i>D.</i>	Allenstein	Allenstein	Spiegelberg.	
Spiegels, <i>G.</i>	Rastenburg	Rastenburg	Pülz.	
Spiegelowken, <i>D.</i>	Rastenburg	Rastenburg	Pülz.	
Spierau, <i>Vw.</i>	Gerdaun	Gerdaun	Gerdaun.	
Spiergsten (Grünwalde), <i>G.</i> , <i>D.</i>	Lötzen	Lötzen	Spiergsten.	
Spilasken, <i>D.</i>	Lyck	Lyck	Prostken (Ostpr.).	
Spindt-Urban, <i>D.</i>	Niederung	Heinrichswalde	Heinrichswalde (Ostpr.).	
Spindt-Wasze, <i>D.</i>	Niederung	Heinrichswalde	Gr. Friedrichsdorf (Ostpr.).	
Spingen, <i>D.</i>	Tilsit	Tilsit	Stonischken.	
Spinnerhaus, <i>Vw.</i>	Fischhausen	Fischhausen	Germau.	
Spirding, <i>Fo.</i>	Sensburg	Nikolaiken	Nikolaiken (Ostpr.).	
Spirdingswerder, <i>D.</i>	Johannisburg	Johannisburg	Kessel.	
Spirginnen, <i>D.</i>	Ragnit	Ragnit	Kraupischken (Kr. Ragnit).	

Namen der Ortschaften.	Kreis.	Amtsgerichts- bezirk.	Bestellungs- Postanstalt.	Berichtigungen.
Spirken, <i>G.</i>	Memel	Memel	Deutsch- Crottingen.	
Spirokeln (Papjukeln), <i>D.</i>	Gumbinnen	Gumbinnen	Klein-Pruschillen.	
Spittnehen, \approx <i>D.</i>	Pr. Eylau	Bartenstein	Bartenstein (Ostpr.).	
Spittnehen, <i>Wdh.</i>	Pr. Eylau	Bartenstein	Albrechtendorf (Ostpr.).	
Spittelhof, <i>G.</i>	Königsberg	Königsberg	Juditten.	
Spittelkrug, <i>G.</i>	Königsberg	Königsberg	Juditten.	
Spittelpark, <i>Etbl.</i>	Königsberg	Königsberg	Juditten.	
Spittels, <i>Rg.</i>	Pr. Holland	Pr. Holland	Pr. Holland.	
Spitze-Diebower (Die Spitze), <i>Fo.</i>	Oletzko	Marggrabowa	Czychen.	
Spitzen, <i>Vw., Zg.</i>	Pr. Holland	Mühlhausen	Schlodien.	
Spitzings, <i>Rg.</i>	Königsberg	Königsberg	Gamsau.	
Splinthienen, <i>Vw.</i>	Heiligenbeil	Zinten	Lichtenfeld.	
Splitter, <i>D.</i>	Tilsit	Tilsit	Splitter.	
Spochthaus, <i>Fo.</i>	Gerdaunen	Gerdaunen	Georgenfelde.	
Spötzen (Juschka-Spötzen), <i>D.</i>	Tilsit	Tilsit	Jonkugeleit.	
Spogahnen, <i>D.</i>	Osterode	Hohenstein	Grieslienen.	
Spogahnen, <i>Ab.</i> (Besitzer Bauch, Porbadnick, Ziegewski, Zgrzebski, Schottkowski)	Osterode	Hohenstein	Stabigotten.	
Spohr, <i>D.</i>	Königsberg	Königsberg	Waldau (Ostpr.).	
Spohr, <i>D.</i>	Königsberg	Königsberg	Löwenhagen.	
Sporgeln, <i>D., Vw.</i>	Friedland	Domnau	Domnau.	
Sporgeln, <i>Rg.</i>	Friedland	Schippenbeil	Gross- Schwansfeld.	
Sportnehen, <i>D.</i>	Mohrungen	Liebstadt	Tüngen.	
Sporwienen, <i>D., Vw.</i>	Friedland	Schippenbeil	Gross- Schwansfeld.	
Sporwitten, <i>G.</i>	Fischhausen	Königsberg	Laptau.	
Sporwitten, Gross- u. Klein-, <i>Rg., Vw.</i>	Friedland	Friedland	Schönbruch.	
Sprakten, <i>D.</i>	Insterburg	Insterburg	Wanniglauken.	
Sprechan, <i>Etbl.</i>	Königsberg	Königsberg	Königsberg (Pr.).	
Sprechan, <i>Etbl.</i>	Osterode	Hohenstein	Hohenstein (Ostpr.).	
Sprenglienen, <i>G.</i>	Rastenburg	Rastenburg	Langheim.	
Sprind, <i>Etbl.</i>	Königsberg	Königsberg	Königsberg (Pr.).	
Sprindlack, <i>G.</i>	Wehlau	Tapiau	Grünhayn (Ostpr.).	
Sprindt, <i>G.</i>	Insterburg	Insterburg	Insterburg.	
Springborn, <i>D., Kloster, Ab.</i>	Heilsberg	Heilsberg	Kiwitten.	
Springen, <i>D.</i>	Gumbinnen	Gumbinnen	Gumbinnen.	
Spritlauken, <i>Vw.</i>	Königsberg	Königsberg	Trömpau.	
Sprukinnen (Sprokinnen), <i>D.</i>	Ragnit	Ragnit	Jurgaitschen (Kr. Ragnit).	
Spucken, <i>D.</i>	Heydekrug	Russ	Spucken.	
Spuck-Labben, Gritz-(Labben), <i>D.</i>	Heydekrug	Russ	Spucken.	
Spullen, \approx <i>D.</i>	Pillkallen	Pillkallen	Kussen.	
Spurken, <i>G.</i>	Osterode	Osterode	Locken.	
Sreballen, <i>D.</i>	Memel	Prökuls	Aglonen	
Staatshausen, <i>D.</i>	Goldap	Goldap	Dubeningken.	
Stabigotten, Gross-, Klein- u. Neu-, <i>D., Ab.</i>	Allenstein	Allenstein	Stabigotten.	
Stablack, <i>Vw.</i>	Gerdaunen	Gerdaunen	Friedenberg (Ostpr.).	
Stablack, <i>Fo.</i>	Pr. Eylau	Pr. Eylau	Pr. Eylau.	
Stablacken, <i>D.</i>	Insterburg	Insterburg	Pelleningken.	
Stablacken, <i>G.</i>	Insterburg	Insterburg	Neunischken.	
Stablacken, <i>D.</i>	Insterburg	Insterburg	Puschdorf.	

Namen der Ortschaften.	Kreis.	Amtsgerichts- bezirk.	Bestellungs- Postanstalt.	Berichtigungen.
Stablauken, <i>D.</i>	Pillkallen	Pillkallen	Schorellen.	
Stabunken, <i>D.</i>	Heilsberg	Heilsberg	Fraudorf (Ostpr.).	
Staczausen (Stadthausen), <i>D.</i>	Goldap	Goldap	Dubeningken.	
Stadienberg, <i>G.</i>	Friedland	Friedland	Friedland (Ostpr.).	
Stadienhof, <i>G.</i>	Friedland	Friedland	Friedland (Ostpr.).	
Stadienhof (Rheinsfelde), <i>Ab.</i>	Lötzen	Rhein	Rhein (Ostpr.).	
Stadie's <i>Ab.</i>	Instenburg	Instenburg	Instenburg.	
Stadthausen, <i>G.</i>	Wehlau	Wehlau	Gross - Schirrau.	
Stadthausen (Staczausen), <i>D.</i>	Goldap	Goldap	Dubeningken.	
Stärken (Sterken), <i>D.</i>	Stallupönen	Stallupönen	Eydtkuhnen.	
Stärkeningken (Sterkeningken), = <i>D.</i>	Instenburg	Instenburg	Leipeningken.	
Stärkenthal, <i>G.</i>	Allenstein	Allenstein	Allenstein.	
Staggen, <i>D.</i>	Instenburg	Instenburg	Aulowöhhnen.	
Staggen, <i>D.</i>	Ragnit	Ragnit	Kraupischken (Kr. Ragnit).	
Stagutschen, <i>D.</i>	Instenburg	Instenburg	Reckeitschen.	
Stagutschen, = <i>D.</i>	Instenburg	Instenburg	Bokellen.	
Staldszen, <i>D.</i>	Heydekrug	Russ	Schakuhnen.	
Stallen, <i>Viv.</i>	Rastenburg	Barten	Dönhofstädt.	
Stallis - Hans, <i>D.</i>	Memel	Memel	Kgl. Schmelz.	
Stallupönen, <i>St.</i>	Stallupönen	Stallupönen	Stallupönen.	
Stamm, Gross -, <i>D.</i>	Sensburg	Sensburg	Sorquitten.	
Stamm, Klein -, <i>Viv.</i>	Sensburg	Sensburg	Sensburg.	
Stammsee, <i>Ab.</i>	Sensburg	Sensburg	Sensburg.	
Stampelken, <i>D., Fo.</i>	Wehlau	Tapiau	Goldbach (Ostpr.).	
Standszen, <i>D.</i>	Memel	Memel	Deutsch- Crottingen.	
Stangau, <i>D.</i>	Königsberg	Königsberg	Waldau (Ostpr.).	
Stangendorf, <i>D.</i>	Braunsberg	Braunsberg	Braunsberg (Ostpr.).	
Stanilge, <i>Etbl.</i>	Instenburg	Instenburg	Instenburg.	
Stanillen, <i>G.</i>	Wehlau	Wehlau	Wehlau.	
Stanislawo, = <i>D.</i>	Rössel	Bischofsburg	Bredinken.	
Stankeiten, <i>D.</i>	Memel	Prökuls	Wilkieten.	
Stankeiten, <i>Ab.</i>	Memel	Prökuls	Pöszeiten.	
Stanken, = <i>D.</i>	Instenburg	Instenburg	Grünheide.	
Stankischken, <i>D.</i>	Heydekrug	Heydekrug	Kinten.	
Stankus - Schmidt, <i>D.</i>	Memel	Memel	Dawillen.	
Stannaitschen, <i>D., Dm., M.</i>	Gumbinnen	Gumbinnen	Stannaitschen.	
Stannaten - Nickel (Tilszen), <i>D.</i>	Pillkallen	Pillkallen	Tulpeningken.	
Stannen, <i>D.</i>	Gumbinnen	Gumbinnen	Judtschen.	
Stannen (Wittgirren), <i>D.</i>	Ragnit	Ragnit	Szilien.	
Stantau, <i>M.</i>	Königsberg	Königsberg	Neuhausen (Ostpr.).	
Stantau, <i>D., Ab.</i>	Königsberg	Königsberg	Quednau.	
Stanz - Schlandern, <i>D.</i>	Memel	Memel	Deutsch- Crottingen.	
Stau - Tramm (Malaggen), <i>G.</i>	Memel	Memel	Dawillen.	
Stapornen, <i>G., M.</i>	Fischhausen	Fischhausen	Cumehnen.	
Starkenber, <i>D., Ab.</i>	Wehlau	Tapiau	Grosslindenu.	
Starost - Chatoull (Kolleschen, Kollesziskan), <i>D.</i>	Heydekrug	Heydekrug	Kolletzischken.	
Starost - Stenzel (Kirlicken), <i>D.</i>	Heydekrug	Heydekrug	Gaidellen.	
Starosteñ (Kollesziszken), <i>D.</i>	Oletzko	Marggrabowa	Wielitzken.	
Starrischken, <i>D.</i>	Memel	Memel	Kgl. Schmelz.	
Stassel - Chatoull (Kallningken), <i>D.</i>	Heydekrug	Heydekrug	Heydekrug.	

Namen der Ortschaften.	Kreis.	Amtsgerichts- bezirk.	Bestellungs- Postanstalt.	Berichtigungen.
Staswinnen, <i>≡ D.</i>	Lötzen	Lötzen	Milken.	
Statzen, <i>D.</i>	Lyck	Lyck	Pissanitzen.	
Statzen, <i>≡ G., M., Vw.</i>	Oletzko	Marggrabowa	Czychen.	
Statzen, Neu-, <i>D.</i>	Oletzko	Marggrabowa	Neuendorf (Kr. Oletzko).	
Stawischken, <i>G.</i>	Angerburg	Angerburg	Steinort.	
Stawken, <i>G.</i>	Angerburg	Angerburg	Thiergarten (Bz. Gumbinnen).	
Stechernsruh, <i>G.</i>	Rastenburg	Rastenburg	Pülz.	
Stechernsruh (Fyatten), <i>Vw.</i>	Rastenburg	Rastenburg	Heiligelinde.	
Steezen, Klein-, <i>Wdk.</i>	Pr. Eylau	Landsberg	Tiefensee (Ostpr.).	
Steezen, <i>D., M.</i>	Pr. Holland	Pr. Holland	Schlobitten.	
Steezen, Gross- u. Klein-, <i>Rg., Vw.</i>	Pr. Eylau	Landsberg	Wildenhoff.	
Steezen, Gross-, <i>Rg., M.</i>	Pr. Eylau	Landsberg	Lichtenfeld.	
Steenkenwalde, <i>Kr.</i>	Mohrungen	Mohrungen	Grossbestendorf.	
Steffenswalde, <i>Rg., D.</i>	Osterode	Osterode	Reichenau (Ostpr.).	
Steffenswalde, <i>≡ M.</i>	Osterode	Osterode	Döhlau.	
Stegwamsdorf, <i>≡ D.</i>	Braunsberg	Wormditt	Wusen.	
Stehlichken, <i>D.</i>	Stallupönen	Stallupönen	Jucknischken.	
Stein, <i>Fo.</i>	Angerburg	Angerburg	Drengfurt.	
Stein, <i>Rg.</i>	Pr. Holland	Pr. Holland	Reichenbach (Ostpr.).	
Steinau, <i>Vw.</i>	Labiau	Labiau	Lablacken.	
Steinau, <i>Vw.</i>	Oletzko	Marggrabowa	Schareyken.	
Steinbach, <i>G.</i>	Angerburg	Angerburg	Siewen.	
Steinbeck, <i>≡ D., Chh., Rg.</i>	Königsberg	Königsberg	Königsberg.	
Steinbeckanker, <i>G.</i>	Königsberg	Königsberg	Gutenfeld.	
Steinbeckellen, <i>D.</i>	Königsberg	Königsberg	Gutenfeld.	
Steinberg, <i>D., Fo.</i>	Allenstein	Allenstein	Jonkendorf.	
Steinberg, <i>G.</i>	Ortelsburg	Ortelsburg	Ortelsburg.	
Steinbotten, <i>D.</i>	Braunsberg	Mehlsack	Lichtenau (Ostpr.).	
Steindorf, <i>D.</i>	Heiligenbeil	Heiligenbeil	Heiligenbeil.	
Steindorf, Gross- u. Klein-, <i>D.</i>	Labiau	Labiau	Laukischken.	
Steinerkrug, <i>Etbl.</i>	Fischhausen	Königsberg	Gross - Raum.	
Steinfeld, <i>G.</i>	Labiau	Labiau	Labiau.	
Steinfließ, A. u. B., <i>Rg.</i>	Osterode	Osterode	Döhlau.	
Steingrenz, <i>Fo.</i>	Labiau	Labiau	Laukischken.	
Steinhof, <i>G.</i>	Angerburg	Angerburg	Angerburg.	
Steinhof, <i>Etbl.</i>	Pr. Eylau	Creuzburg	Creuzburg (Ostpr.).	
Steinhof, <i>G.</i>	Angerburg	Angerburg	Rosengarten (Ostpr.).	
Steinhof, <i>D.</i>	Sensburg	Sensburg	Rosoggen.	
Steinitzen, <i>Vw.</i>	Königsberg	Königsberg	Laptau.	
Steinkerwalde, <i>D.</i>	Braunsberg	Mehlsack	Lichtenau (Ostpr.).	
Steinort, <i>Fd.</i>	Königsberg	Königsberg	Liskaschaaken.	
Steinort, <i>H.</i>	Darkehmen	Darkehmen	Gross - Sobrost.	
Steinort, <i>H.</i>	Angerburg	Angerburg	Szabienen.	
Steinort, Gross- u. Klein-, <i>G., Vw.</i>	Angerburg	Angerburg	Steinort.	
Steinsdorf, <i>D.</i>	Mohrungen	Mohrungen	Hagenau (Ostpr.).	
Steinwalde, <i>Rg., Fo., Abd.</i>	Wehlau	Allenburg	Gr. Engela.	
Steireggehlen, <i>Gm.</i>	Ragnit	Ragnit	Kindschen.	
Steireggen, <i>D.</i>	Ragnit	Ragnit	Kindschen.	
Stellienen, <i>D.</i>	Labiau	Labiau	Labiau.	
Stemszen (Ant-Budupöhnen), <i>D.</i>	Pillkallen	Pillkallen	Lasdinehlen.	

Namen der Ortschaften.	Kreis.	Amtsgerichts- bezirk.	Bestellungs- Postanstalt.	Berichtigungen.
Stenzen, <i>G.</i>	Labiau	Labiau	Pronitten.	
Stenzendorf, <i>D., G.</i>	Rosenberg (Westpr.)	Deutsch-Eylau	Bergfriede.	
Stenzendorf, Klein- (Ostende), <i>Fo.</i>	Rosenberg (Westpr.)	Deutsch-Eylau	Bergfriede.	
Stenkienen, <i>D., Fo.</i>	Allenstein	Allenstein	Windtken.	
Stenzel-Aurieth (Mankuslauken), <i>D.</i>	Heydekrug	Heydekrug	Jonkugeleit.	
Stenzel-Schugsta (Baben), <i>D.</i>	Memel	Memel	Dawillen.	
Stenzel-Starost (Kirlicken), <i>D.</i>	Heydekrug	Heydekrug	Gaidellen.	
Stephani, <i>G.</i>	Tilsit	Tilsit	Splitter.	
Stepponkuhren, <i>D.</i>	Heydekrug	Heydekrug	Kinten.	
Steppon-Rödszen, <i>D.</i>	Tilsit	Tilsit	Stonischken.	
Steppon-Wannag (Bitmeschen), <i>D.</i>	Tilsit	Tilsit	Stonischken.	
Stepponaten, <i>D.</i>	Ragnit	Ragnit	Ragnit.	
Stepponischken, <i>D.</i>	Tilsit	Tilsit	Robkojen.	
Steibeniszken (Klein-Grigalischken), <i>Etbl.</i>	Stallupönen	Stallupönen	Baibeln.	
Sterken (Stärken), <i>D.</i>	Stallupönen	Stallupönen	Eydtkuhnen.	
Sterkeningken (Stärkeningken), ≈ <i>D.</i>	Insterburg	Insterburg	Leipeningken.	
Sternberg, ≈ <i>D.</i>	Heilsberg	Heilsberg	Stolzhausen.	
Sternberg, Alt-, <i>G., Oföst.</i>	Labiau	Mehlauken	Mehlauken.	
Sternberg, Neu-, <i>Oföst.</i>	Labiau	Labiau	Grossbaum.	
Sternfelde, <i>G.</i>	Sensburg	Sensburg	Sensburg.	
Sternwäldchen, <i>Kol.</i>	Niederung	Heinrichswalde	Heinrichswalde (Ostpr.).	
Sternwalde, <i>G.</i>	Sensburg	Sensburg	Sensburg.	
Sterpeiken, <i>G.</i>	Tilsit	Tilsit	Pietupönen.	
Stettenbruch, <i>Rg.</i>	Rastenburg	Rastenburg	Drengfurt.	
Stettinen, <i>D.</i>	Pr. Eylau	Landsberg	Reddenau (Ostpr.).	
Stettinnenhof, <i>B.</i>	Pr. Eylau	Landsberg	Reddenau (Ostpr.).	
Stibrigkehlen (Stobrigkehmen, Stobrigkehlen), <i>D.</i>	Darkehmen	Darkehmen	Szabienen.	
Stiebirken (Klein-Szabienen), <i>D.</i>	Darkehmen	Darkehmen	Szabienen.	
Stiemerau, <i>Vw.</i>	Ragnit	Ragnit	Kindschen.	
Stiereningken (Obellischken, Opehlischken), ≈ <i>D.</i>	Ragnit	Ragnit	Kraupischken (Kr. Ragnit).	
Stigehnen, <i>D.</i>	Braunsberg	Mehlsack	Packhausen.	
Stigehnen, <i>D.</i>	Königsberg	Königsberg	Quednau.	
Stilgen, <i>Vw.</i>	Pr. Eylau	Bartenstein	Glommen.	
Stimbern, Gross-, Klein-, <i>D., Fo.</i>	Pillkallen	Pillkallen	Smailen.	
Stirkallen, <i>D.</i>	Insterburg	Insterburg	Pelleningken.	
Stirnlauken (Gattawitzken), <i>D.</i>	Pillkallen	Pillkallen	Smailen.	
Stobben, <i>G.</i>	Angerburg	Angerburg	Steinort.	
Stobbenbruch, <i>G.</i>	Pr. Eylau	Landsberg	Wildenhoff.	
Stobbendorf I, <i>D.</i>	Marienburg	Marienburg	Altdollstädt.	
Stobbenforst, <i>G.</i>	Sensburg	Sensburg	Sensburg.	
Stobbenorth, <i>G.</i>	Oletzko	Marggrabowa	Marggrabowa.	
Stobecken, <i>D.</i>	Heiligenbeil	Zinten	Perwilten.	
Stobern (Stobringkehmen), <i>D.</i>	Stallupönen	Stallupönen	Stallupönen.	
Stobern (Jurken), <i>D.</i>	Pillkallen	Pillkallen	Willuhnen.	
Stobingen, <i>D.</i>	Niederung	Heinrichswalde	Neukirch (Ostpr.).	
Stobingen, <i>D., Ab.</i>	Wehlau	Wehlau	Taplacken.	
Stobingen, Gross- u. Klein-, <i>D., G.</i>	Insterburg	Insterburg	Karalene.	
Stobingen, Neu-, ≈ <i>D.</i>	Insterburg	Insterburg	Karalene.	
Stobnitt, <i>Vw.</i>	Mohrungen	Liebstadt	Silberbach.	

Namen der Ortschaften.	Kreis.	Amtsgerichts- bezirk.	Bestellungs- Postanstalt.	Berichtigungen.
Stobrieken, <i>D.</i>	Gumbinnen	Gumbinnen	Judtschen.	
Stobrigkehmen (Stobrigkehlen, Stübrigkehlen), <i>D.</i>	Darkehmen	Darkehmen	Szabienen.	
Stobringkehmen (Stobern), <i>D.</i>	Stallupönen	Stallupönen	Stallupönen.	
Stock, <i>G., Wasm.</i>	Sensburg	Nikolaiken	Alt - Ukta.	
Stockgarten, <i>H.</i>	Heiligenbeil	Heiligenbeil	Braunsberg (Ostpr.).	
Stockheim, <i>Kd.</i>	Friedland	Domnau	Domnau.	
Stocktien, <i>D., Vw.</i>	Friedland	Domnau	Domnau.	
Stoczek (Stotzken), <i>Kr.</i>	Johannisburg	Arys	Milken.	
Stöpen, <i>Chh., Vw.</i>	Pr. Holland	Mühlhausen	Schlobitten.	
Störingen, <i>Vw.</i>	Darkehmen	Darkehmen	Gross - Sobrost.	
Stolbeck, <i>≡ D.</i>	Tilsit	Tilsit	Tilsit.	
Stollberg, <i>Etbl.</i>	Angerburg	Angerburg	Gross - Sobrost.	
Stollen, <i>Rg.</i>	Mohrunen	Liebstadt	Liebstadt (Ostpr.).	
Stolpen, <i>G.</i>	Allenstein	Allenstein	Allenstein.	
Stolzenberg, <i>G.</i>	Allenstein	Allenstein	Allenstein.	
Stolzenberg, <i>D.</i>	Heiligenbeil	Zinten	Hermisdorf (Kr.Heiligenbeil).	
Stolzenfeld, <i>D., G., Ab.</i>	Friedland	Schippenbeil	Schippenbeil.	
Stolzentietz, Gross-, <i>B.</i>	Memel	Prökuls	Wilkieten.	
Stolzentietz, Klein-, <i>D.</i>	Memel	Prökuls	Pöszeiten.	
Stolzhausen, <i>Kd., M.</i>	Heilsberg	Heilsberg	Stolzhausen.	
Stombeck, <i>Fd.</i>	Königsberg	Königsberg	Liskaschaaken.	
Stoneiten, <i>D.</i>	Memel	Prökuls	Pöszeiten.	
Stoneiten, <i>Ab.</i>	Memel	Prökuls	Wilkieten.	
Stonischken, Erbfrei, <i>D.</i>	Tilsit	Tilsit	Stonischken.	
Stonischken, <i>D.</i>	Tilsit	Tilsit	Stonischken.	
Stonupönen, Alt-, <i>D.</i>	Ragnit	Ragnit	Raudonatschen.	
Stonupönen, Neu-, <i>D.</i>	Pillkallen	Pillkallen	Rautenberg (Bz.Gumbinnen).	
Stonupönen (Czinken), <i>≡ D.</i>	Goldap	Goldap	Kuddern.	
Stonwethen (Nestonwethen), <i>D.</i>	Ragnit	Ragnit	Budwethen.	
Stooszen, <i>D.</i>	Lyck	Lyck	Borszynnen.	
Storchenberg, <i>G.</i>	Angerburg	Angerburg	Benkheim.	
Storchnest, <i>D.</i>	Pr. Eylau	Pr. Eylau	Pr. Eylau.	
Storgallen (Ischdaggen), <i>D.</i>	Insterburg	Insterburg	Pelleningken.	
Storkeim, <i>Vw., Zg.</i>	Pr. Eylau	Pr. Eylau	Pr. Eylau.	
Storost - Stenzel (Kirlicken), <i>D.</i>	Heydekrug	Heydekrug	Heydekrug.	
Stosznen, <i>D., G.</i>	Oletzko	Marggrabowa	Stooszen.	
Stotzken (Stotzcek), <i>Kr.</i>	Johannisburg	Arys	Stotzken.	
Stradaunen, <i>D., Dm.</i>	Lyck	Lyck	Stradaunen.	
Stragna, <i>D., Rg.</i>	Memel	Prökuls	Prökuls.	
Strandhaus, <i>H.</i>	Fischhausen	Fischhausen	Fischhausen.	
Strapawischken (Kunigehlen), <i>D.</i>	Darkehmen	Darkehmen	Kunigehlen.	
Strasden, <i>D.</i>	Tilsit	Tilsit	Lompönen.	
Strauben, <i>Rg.</i>	Heiligenbeil	Heiligenbeil	Lindenau (Kr.Heiligenbeil).	
Straubendorf, <i>D.</i>	Braunsberg	Braunsberg	Hogendorf.	
Strauchbucht, <i>Fo.</i>	Fischhausen	Pillau	Pillau.	
Strauchmühl, <i>Rg.</i>	Rössel	Bischofstein	Bischofstein.	
Strauchmühle, <i>M., Etbl.</i>	Insterburg	Insterburg	Insterburg.	
Strebgirren (Lenkeningkehlen, Treibgirren), <i>D.</i>	Ragnit	Wischwill	Trappönen.	
Strecken, <i>Ab.</i>	Königsberg	Königsberg	Waldau (Ostpr.).	
Streitberg, <i>Etbl.</i>	Fischhausen	Fischhausen	Thierenberg.	
Streitz, <i>Wdh., Vw., Wdh.</i>	Rastenburg	Rastenburg	Rastenburg.	
<i>Pählke</i>			(Ostpr.).	
Streitswalde, <i>G.</i>	Heiligenbeil	Heiligenbeil	Heiligenbeil.	

Namen der Ortschaften.	Kreis.	Amtsgerichts- bezirk.	Bestellungs- Postanstalt.	Berichtigungen.
Stremehnen, Alt- u. Neu-, <i>D., Ethl.</i>	Tilsit	Tilsit	Neustubbern.	
Strengeln, Gross-, <i>D.</i>	Angerburg	Angerburg	Angerburg.	
Strengeln, Klein-, \approx <i>D., G.</i>	Angerburg	Angerburg	Possessern.	
Striewo, \approx <i>D., Ab.</i>	Rössel	Bischofsburg	Bredinken.	
Striegehnen (Strygehnen), <i>D.</i>	Insterburg	Insterburg	Sesslacken.	
Strillen (Juschka-Budwethen), <i>D.</i>	Tilsit	Tilsit	Jonkugeleit.	
Strittkeim, <i>Vw.</i>	Fischhausen	Königsberg	Königsberg (Pr.).	
Strohnehen, <i>D.</i>	Pr. Eylau	Pr. Eylau	Pr. Eylau.	
Strobjehnen, <i>D.</i>	Fischhausen	Königsberg	Grünhoff (Ostpr.).	
Stroblienen, <i>D.</i>	Darkehmen	Darkehmen	Wilhelmsberg.	
Ströhlkehmen (Berczienen), <i>D.</i>	Stallupönen	Stallupönen	Kattenau.	
Ströpken, <i>D.</i>	Darkehmen	Darkehmen	Darkehmen.	
Strzelnicken (Strzelnicken), <i>D., M.</i>	Johannisburg	Arys	Arys.	
Struga, <i>Vw.</i>	Johannisburg	Johannisburg	Turoscheln.	
Strunzlauken, <i>G.</i>	Pillkallen	Pillkallen	Schillehnen (Kr. Pillkallen).	
Strusken, <i>Fo.</i>	Ortelsburg	Ortelsburg	Kleinjerutten.	
Struwe, <i>Vw.</i>	Pr. Eylau	Creuzburg	Creuzburg (Ostpr.).	
Stryck, <i>Vw.</i>	Memel	Prökuls	Lankuppen.	
Strygehnen (Strigehnen), <i>D.</i>	Insterburg	Insterburg	Sesslacken.	
Strzelnicken (Strszelnicken), <i>D., M.</i>	Johannisburg	Arys	Arys.	
Strzelzen, <i>G.</i>	Lötzen	Lötzen	Lötzen.	
Stubbern - Matz, <i>D.</i>	Tilsit	Tilsit	Neustubbern.	
Stubbern, Neu-, <i>D.</i>	Tilsit	Tilsit	Neustubbern.	
Stümswalde, <i>D.</i>	Pr. Holland	Pr. Holland	Reichenbach (Ostpr.).	
Stürlack, <i>Adl. Rg.</i>	Lötzen	Lötzen	Stürlack.	
Stürlack, Gross-, <i>D.</i>	Lötzen	Lötzen	Stürlack.	
Stürlack, Klein-, \approx <i>D.</i>	Lötzen	Lötzen	Stürlack.	
Stukaszen (Stukatschen), <i>D.</i>	Goldap	Goldap	Kiauten.	
Stulgen, <i>D.</i>	Gumbinnen	Gumbinnen	Gumbinnen.	
Stullichen, <i>D.</i>	Angerburg	Angerburg	Angerburg.	
Stumbern, <i>D.</i>	Goldap	Goldap	Gawaiten.	
Stumbern, <i>D.</i>	Pillkallen	Pillkallen	Schillehnen (Kr. Pillkallen).	
Stumbragirren, Alt- (Bäuerl. Chatoull), <i>D.</i>	Tilsit	Tilsit	Dingken (Ostpr.).	
Stumbragirren, Erbfrei, \approx <i>D.</i>	Tilsit	Tilsit	Neustubbern.	
Stumbragirren, \approx <i>D.</i>	Tilsit	Tilsit	Neustubbern.	
Stumbragirren, Gross- u. Klein-, <i>D.</i>	Labiau	Mehlauken	Piplin.	
Stumbrakehmen, Alt- u. Neu- (Alt- u. Neu-Dowieden), <i>D.</i>	Darkehmen	Darkehmen	Szabienen.	
Stumplack, <i>Vw.</i>	Rastenburg	Rastenburg	Heiligelinde.	
Sturmen, <i>D.</i>	Heydekrug	Heydekrug	Kinten.	
Sturmen, <i>D., Fo.</i>	Pillkallen	Pillkallen	Lasdinehlen.	
Sturmhübel, <i>Kd., Ab.</i>	Rössel	Bischofstein	Bischofstein.	
Sturmhübel (Augustwalde), <i>Wdh.</i>	Rössel	Rössel	Bergenthal.	
Stutberg, <i>G.</i>	Niederung	Heinrichswalde	Heinrichswalde.	
Stutnehen, <i>Wdh.</i>	Heiligenbeil	Heiligenbeil	Hernsdorf (Kr. Heiligenbeil).	
Stutnehen, <i>Rg.</i>	Heiligenbeil	Heiligenbeil	Wolittnick.	
Stuten, <i>D.</i>	Memel	Memel	Dawillen.	
Stutterey, <i>Vw.</i>	Insterburg	Insterburg	Norkitten.	
Subell - Matz (Wilken), <i>D.</i>	Heydekrug	Heydekrug	Jugnaten.	

Namen der Ortschaften.	Kreis.	Amtsgerichts- bezirk.	Bestellungs- Postanstalt.	Berichtigungen.
Sucha, <i>M.</i>	Johannisburg	Arys	Arys.	
Suchawolla, <i>Etbl.</i>	Johannisburg	Arys	Arys.	
Suche, <i>Vw.</i>	Pr. Holland	Mühlhausen	Schlobitten.	
Sucholasken, \approx <i>D.</i>	Lötzen	Lötzen	Widmimen.	
Suchoross, Alt- u. Neu-, <i>D.</i>	Ortelsburg	Ortelsburg	Liebenberg.	
Suchorowitz, <i>D.</i>	Ortelsburg	Willenberg	Fürstenwalde (Ostpr.).	
Sudan, <i>G.</i>	Königsberg	Königsberg	Quednau.	
Sudau, <i>Zg., Dampfsäge</i>	Königsberg	Königsberg	Quednau.	
Sudau, <i>D.</i>	Königsberg	Königsberg	Trömpau.	
Sudau, <i>Wdh., Ab.</i>	Königsberg	Königsberg	Nautken.	
Sudeiken (Schudeiken), <i>D.</i>	Stallupönen	Stallupönen	Baibeln.	
Sudmanten-Hans, <i>D.</i>	Memel	Memel	Carlsberg.	
Sudmanten-Marienburg- Urban, <i>D.</i>	Memel	Memel	Kgl. Schmelz.	
Sudmanten-Trusch, <i>D.</i>	Memel	Memel	Memel.	
Sudnicken, \approx <i>Rg.</i>	Königsberg	Königsberg	Liskaschaaken.	
Sudnicken, <i>Wdh.</i>	Königsberg	Königsberg	Postnicken.	
Sudszen (Szogilgalwen, Szogel- galwen), <i>D.</i>	Pillkallen	Pillkallen	Schillehnen an der Memel.	
Südenort, <i>Fo.</i>	Angerburg	Angerburg	Rosengarten.	
Süderspitze, <i>Hgr.</i>	Memel	Memel	Memel.	
Süssenberg, \approx <i>D.</i>	Heilsberg	Heilsberg	Stolzhausen.	
Süssenthal, \approx <i>D.</i>	Allenstein	Allenstein	Spiegelberg.	
Süssenthalermühle, <i>M.</i>	Allenstein	Allenstein	Spiegelberg.	
Sugnienen, <i>D.</i>	Braunsberg	Mehlsack	Mehlsack.	
Suiken, <i>M.</i>	Pr. Eylau	Bartenstein	Albrechtsdorf (Ostpr.).	
Suitkaten (Saitkaten), <i>D.</i>	Tilsit	Tilsit	Kallwen.	
Sulawken, <i>Fo.</i>	Osterode	Osterode	Döhlau.	
Suleyken, <i>D.</i>	Oletzko	Marggrabowa	Schwentainen (Bz. Gumbinnen).	
Sulimmen, \approx <i>D.</i>	Johannisburg	Biälla	Drygallen.	
Sulimmen, <i>D., G., Abd.</i>	Lötzen	Lötzen	Lötzen.	
Sultecken (Ganderkehmen), <i>D.</i>	Gumbinnen	Gumbinnen	Nemmersdorf.	
Sumken, <i>Etbl.</i>	Johannisburg	Arys	Arys.	
Sunmowen, <i>D.</i>	Goldap	Goldap	Plautzkehmen.	
Sumpf, <i>G., D.</i>	Pr. Holland	Mühlhausen	Mühlhausen (Ostpr.).	
Sunkeln, Gross- u. Klein-, <i>G.</i>	Angerburg	Angerburg	Gross-Sobrost.	
Suppliethen, <i>G.</i>	Fischhausen	Königsberg	Robethen.	
Supplitten, <i>Rg.</i>	Pr. Eylau	Creuzburg	Rositten (Kr. Pr. Eylau).	
Surbeln (Zwirballen), <i>D.</i>	Pillkallen	Pillkallen	Mallwischken.	
Surminen, <i>D.</i>	Angerburg	Angerburg	Benkheim.	
Surminen, <i>Etbl.</i>	Gumbinnen	Gumbinnen	Buylien.	
Surmowen, <i>D., G.</i>	Sensburg	Sensburg	Warpuhnen.	
Surmowen, Neu-, <i>Vw.</i>	Sensburg	Sensburg	Warpuhnen.	
Susannenthal, <i>Hgr.</i>	Königsberg	Königsberg	Heiligenwalde.	
Suszen (Susezen, Schulzken), <i>G.</i>	Lyck	Lyck	Neuendorf (Kr. Lyck).	
Sussaitschen (Susseitschen), <i>D.</i>	Stallupönen	Stallupönen	Pillupönen.	
Sussemilken, <i>Fo.</i>	Labiau	Labiau	Grossbaum.	
Sussemilken, Alt- u. Neu-, <i>D.</i>	Labiau	Labiau	Altsussemilken.	
Sussnick, <i>D., Vw.</i>	Rastenburg	Rastenburg	Langheim.	
Sussnick, Klein-, <i>Vw.</i>	Rastenburg	Rastenburg	Langheim.	
Sutelischken, <i>Etbl.</i>	Niederung	Kaukehmen	Kaukehmen.	
Suttkehmen, <i>D.</i>	Ragnit	Ragnit	Draugupönen.	
Sutzken, <i>D.</i>	Goldap	Goldap	Goldap.	
Sutzken (Schulzken), <i>D.</i>	Lyck	Lyck	Baitkowen.	

Namen der Ortschaften.	Kreis.	Amtsgerichts- bezirk.	Bestellungs- Postanstalt.	Berichtigungen.
Sutzken, <i>D.</i>	Gerdaun	Nordenburg	Nordenburg.	
Suwehnen (Bartel-Judjar), <i>D.</i>	Heydekrug	Heydekrug	Kinten.	
Swainen, <i>D.</i>	Insterburg	Insterburg	Aulowöhnen.	
Swainen, <i>D.</i>	Stallupönen	Stallupönen	Kassuben.	
Swarreitkehmen, <i>D.</i>	Tilsit	Tilsit	Szameitkehmen (Kr. Tilsit).	
Swarren, <i>D.</i>	Heydekrug	Heydekrug	Jugnaten.	
Swedern (Peter-Swedern), <i>D.</i>	Heydekrug	Heydekrug	Heydekrug.	
Swirrinten (Schwirrinten), <i>D.</i>	Tilsit	Tilsit	Laugszargen.	
Sybba, <i>D.</i>	Lyck	Lyck	Lyck.	
Syddden (Sidden), <i>D.</i>	Oletzko	Marggrabowa	Czychen.	
Symannen (Siemannen), <i>D.</i>	Johannisburg	Bialla	Gutten.	
Symbken (Symken), <i>G.</i>	Johannisburg	Bialla	Bialla (Ostpr.).	
Symbkendorf (Symken), <i>D.</i>	Johannisburg	Bialla	Bialla (Ostpr.).	
Symken (Symbken), <i>G.</i>	Johannisburg	Bialla	Bialla (Ostpr.).	
Symken (Symbkendorf), <i>D.</i>	Johannisburg	Bialla	Gutten.	
Syndau, <i>G.</i>	Fischhausen	Fischhausen	Thierenberg.	
Sypitken, <i>D.</i>	Lyck	Lyck	Pissanitzen.	
Sysdroy, <i>Fo.</i> , siehe Sisdroy.				
Sysdroy, Neu-, <i>D.</i>	Sensburg	Sensburg	Babienten.	
Sysdroyofen, <i>D.</i>	Sensburg	Sensburg	Babienten.	
Sysdroywolla, <i>D.</i>	Sensburg	Sensburg	Babienten.	
Szabeiken (Uszballen), <i>D.</i>	Gumbinnen	Gumbinnen	Pakallnischken.	
Szabern-Wittko, <i>D.</i>	Memel	Memel	Plicken.	
Szabienen, Gross- u. Klein-, <i>D.</i>	Darkehmen	Darkehmen	Szabienen.	
Szabojeden, <i>D.</i>	Stallupönen	Stallupönen	Pillupönen.	
Szabojeden, Gross- u. Klein-, <i>D., Ethl.</i>	Goldap	Goldap	Dubeningken.	
Szacken (Szakken), <i>D.</i>	Insterburg	Insterburg	Reckeitschen.	
Szacken (Schacken), <i>D.</i>	Pillkallen	Pillkallen	Uszballen.	
Szagaten (Peter-Blausden), <i>D.</i>	Heydekrug	Heydekrug	Ramuten.	
Szagattpurwen (George- Miszten), <i>D.</i>	Heydekrug	Heydekrug	Norkaiten.	
Szagnanten, Gross- u. Klein-, <i>D., G.</i>	Ragnit	Wischwill	Willkischken.	
Szagnanten, Hoch-, <i>G.</i>	Ragnit	Wischwill	Nausseden.	
Szaißen (Mitzkaweitschen), <i>D.</i>	Stallupönen	Stallupönen	Pillupönen.	
Szakken (Szacken), <i>D.</i>	Insterburg	Insterburg	Reckeitschen.	
Szallehnen, <i>D.</i>	Pillkallen	Pillkallen	Lasdehnen.	
Szallgirren, <i>D.</i>	Darkehmen	Darkehmen	Szallgirren.	
Szallgirren, <i>D.</i>	Labiau	Mehlauken	Popelken.	
Szallies, <i>Ab.</i>	Insterburg	Insterburg	Norkitten.	
Szalloge, <i>D., G.</i>	Niederung	Heinrichswalde	Neukirch (Ostpr.).	
Szaltinnen (Schaltinnen), <i>D.</i>	Goldap	Goldap	Kuddern.	
Szaltinnen, <i>D.</i>	Darkehmen	Darkehmen	Trempen.	
Szalupchen (Endrienen), <i>Abd.</i>	Insterburg	Insterburg	Norkitten.	
Szallutschen (Zaluszen), <i>G.</i>	Darkehmen	Darkehmen	Sodehnen.	
Szameitkehmen, <i>D.</i>	Insterburg	Insterburg	Kraupischkehmen (Kr. Insterburg).	
Szameitkehmen (Kögsten), <i>D.</i>	Pillkallen	Pillkallen	Kussen.	
Szameitkehmen (Radszen), <i>D.</i>	Stallupönen	Stallupönen	Mehlkehmen.	
Szameitkehmen, <i>D.</i>	Tilsit	Tilsit	Neu- Argeningken.	
Szameitkehmen, \approx <i>D.</i>	Pillkallen	Pillkallen	Pillkallen.	
Szameitkehmen (Chatoull- Rosenberg), <i>D.</i>	Heydekrug	Heydekrug	Szameitkehmen (Kr. Heydekrug).	
Szameitkehmen, <i>D.</i>	Tilsit	Tilsit	Szameitkehmen (Kr. Tilsit).	
Szameitschen, <i>D.</i>	Darkehmen	Darkehmen	Darkehmen.	
Szameitschen, <i>D.</i>	Gumbinnen	Gumbinnen	Gumbinnen.	

Namen der Ortschaften.	Kreis.	Antsgerichts- bezirk.	Bestellungs- Postanstalt.	Berichtigungen.
Szameitschen, <i>D.</i>	Darkehmen	Darkehmen	Wilhelmsberg.	
Szameitschen, <i>D.</i>	Darkehmen	Darkehmen	Tarputschen.	
Szameiten (Zmoydszen), <i>D.</i>	Lyck	Lyck	Lyck.	
Szaptin, <i>D.</i>	Stallupönen	Stallupönen	Eydtkuhnen.	
Szarde, Gross- u. Klein-, <i>D., G.</i>	Memel	Memel	Carlsberg.	
Syardehlen (Quetzlauken, Quetschlauken), <i>Kol.</i>	Pillkallen	Pillkallen	Mallwischken.	
Szardehlen, <i>G.</i>	Pillkallen	Pillkallen	Schillehmen (Kr. Pillkallen).	
Szardehlen, <i>Fo.</i>	Ragnit	Wischwill	Wischwill.	
Szarden-Culmen (Kentern), <i>D.</i>	Tilsit	Tilsit	Robkojen.	
Szardeningken (Zardeningken), = <i>D.</i>	Goldap	Goldap	Gawaiten.	
Szardwethen (Woitkus), <i>D.</i>	Tilsit	Tilsit	Jonkugeleit	
Szargillen, = <i>D., G., Ab.</i>	Labiau	Labiau	Grossbaum.	
Szassupöhlen (Runkehlen), <i>D.</i>	Pillkallen	Pillkallen	Mallwischken.	
Szaudszen, <i>D.</i>	Niederung	Kaukehmen	Kaukehmen.	
Szauken (Sziauken), siehe Ziauken.				
Szaukeln, <i>D.</i>	Memel	Prökuls	Wilketien.	
Szczeczinken (Szeczinken), = <i>D.</i>	Oletzko	Marggrabowa	Borawskien.	
Szczecinöwen, = <i>A. u. B., D.</i>	Lyck	Lyck	Gorlowken.	
Szczudlen, <i>D.</i>	Lyck	Lyck	Pissanzen.	
Szeeben (Zeeben), <i>D.</i>	Goldap	Goldap	Gawaiten.	
Szeidischken (Zeidischken), <i>D.</i>	Ragnit	Ragnit	Ober-Eisschn.	
Szeipen-Toms (Pleiken-Gerge u. Schurbig-Michel), <i>D.</i>	Memel	Memel	Immersatt.	
Szekeragge, <i>Ab.</i>	Heydekrug	Heydekrug	Russ (Ostpr.).	
Szeldkehmen (Dörxnen), <i>D.</i>	Goldap	Goldap	Rominten.	
Szemplonen, Gross- u. Klein-, <i>D.</i>	Gerdaunen	Gerdaunen	Muldzen	
Szenjannen (Ziemianen), <i>D.</i>	Angerburg	Angerburg	Rogahlen.	
Szenkehmen, Alt- u. Neu-, <i>D.</i>	Tilsit	Tilsit	Jonkugeleit.	
Szenlauken, <i>D.</i>	Insterburg	Insterburg	Szenlauken.	
Szenlauken, <i>D.</i>	Gumbinnen	Gumbinnen	Nemmersdorf.	
Szenlauken, Klein-. <i>G.</i>	Niederung	Skaisgirren	Skaisgirren.	
Szepanken (Szepanken), <i>D.</i>	Lötzen	Lötzen	Milken.	
Szerszantinnen, <i>D., Fo.</i>	Labiau	Labiau	Laukischken.	
Szeskehmen (Szeszkehmen), <i>D.</i>	Stallupönen	Stallupönen	Mehlkehmen.	
Szibben (Heyde), <i>D.</i>	Heydekrug	Heydekrug	Heydekrug.	
Szibben (Jonel-Kindszen), <i>D.</i>	Heydekrug	Heydekrug	Heydekrug.	
Sziddern (Didschiddern, Didsiddern, Didsziddern), <i>D.</i>	Gumbinnen	Gumbinnen	Buylien.	
Szidlack (Zidlack), = <i>D.</i>	Darkehmen	Darkehmen	Grosskarpowen.	
Sziebarten, <i>D.</i>	Ragnit	Ragnit	Kraupischken (Kr. Ragnit).	
Sziebirben, <i>D.</i>	Ragnit	Ragnit	Kindschen.	
Sziebirben-Neuhof, <i>Ab.</i>	Ragnit	Ragnit	Szillen.	
Szieden, <i>D.</i>	Pillkallen	Pillkallen	Willuhnen.	
Sziedlauken, <i>G.</i>	Ragnit	Ragnit	Grünheide.	
Szieleitschen, <i>G.</i>	Insterburg	Insterburg	Georgenburg (Ostpr.).	
Szielischken (Budupönen), <i>D.</i>	Pillkallen	Pillkallen	Schillehmen (Kr. Pillkallen).	
Szienen, <i>D.</i>	Heydekrug	Heydekrug	Michel-Sakuthen.	
Szierandszen, = <i>D.</i>	Insterburg	Insterburg	Grünheide.	
Sziersbowen, <i>D.</i>	Sensburg	Sensburg	Eichmedien.	
Sziesgirren (Jon-Sziesgirren), = <i>D.</i>	Heydekrug	Heydekrug	Heydekrug.	
Sziesgirren-Jon (Sziesgirren), = <i>D.</i>	Heydekrug	Heydekrug	Heydekrug.	

Namen der Ortschaften.	Kreis.	Amtsgerichts- bezirk.	Bestellungs- Postanstalt.	Berichtigungen.
Sziеше (Schize), <i>≡ D.</i>	Heydekrug	Russ	Russ (Ostpr.).	
Szieszkrant, <i>≡ D.</i>	Heydekrug	Russ	Russ (Ostpr.).	
Szilasen (Zielasen), <i>D.</i>	Lyck	Lyck	Lyck.	
Szielasken (Zylasken), <i>D.</i>	Lyck	Lyck	Ostrokollen.	
Szielasken, <i>D.</i>	Goldap	Goldap	Szielasken.	
Szillehlen, <i>D.</i>	Stallupönen	Stallupönen	Stallupönen.	
Szillen, <i>D.</i>	Stallupönen	Stallupönen	Jucknischken.	
Szillen, <i>D.</i>	Ragnit	Ragnit	Szillen.	
Szillenberg,	Wehlau	Tapiau	Goldbach (Ostpr.).	
Szillenbruch, <i>G.</i>	Wehlau	Tapiau	Goldbach (Ostpr.).	
Szillinnen (Blinden-Wittko), <i>D.</i>	Memel	Memel	Karkelbeck.	
Szillokarschen (Karschen), <i>D.</i>	Heydekrug	Russ	Kallingken.	
Szilluppen, <i>D.</i>	Memel	Memel	Carlsberg.	
Szillutten, <i>D.</i>	Tilsit	Tilsit	Laugszargen.	
Szilmeyssen (Schillmeyssen, Schillmeussen, Dargi- Meyszen), <i>D.</i>	Heydekrug	Heydekrug	Jonaten.	
Szimken, <i>D.</i>	Memel	Memel	Plicken.	
Szimkuhnen, <i>D.</i>	Pillkallen	Pillkallen	Sodargen.	
Szimkuhnen (Semkuhnen), <i>D.</i>	Gumbinnen	Gumbinnen	Judtschen.	
Szinkuhnen, <i>D.</i>	Stallupönen	Stallupönen	Nassawen.	
Szinszen (Skardupönen), <i>D.</i>	Insterburg	Insterburg	Aulowöhnen.	
Szioreimen, <i>D.</i>	Osterode	Osterode	Alt - Jablonken.	
Szizgupönen, <i>D., G.</i>	Gumbinnen	Gumbinnen	Trakehnen (Bhf).	
Szizruppen (Klein-Rudminnen), <i>D.</i>	Pillkallen	Pillkallen	Uzsballen.	
Szittkehmen, Gross - u. Klein - <i>D., Oföst., Fo.</i>	Goldap	Goldap	Szittkehmen.	
Szlaszen - Gerge, <i>D.</i>	Memel	Memel	Deutsch - Crottingen.	
Szluiszen (Schluiszen), <i>D.</i>	Stallupönen	Stallupönen	Trakehnen.	
Sznaugsten, <i>D.</i>	Memel	Memel	Dawillen.	
Szodeiken - Jacob, <i>D.</i>	Memel	Memel	Deutsch - Crottingen.	
Szodeiken - Jonell, <i>D.</i>	Memel	Memel	Deutsch - Crottingen.	
Szogelgalwen (Szogilgalwen, Sudszen), <i>D.</i>	Pillkallen	Pillkallen	Schillehnen an der Memel.	
Szorkeningken, <i>D.</i>	Wehlau	Wehlau	Gross - Schirrau.	
Szubien - Jurge (Gebeszen), <i>D.</i>	Tilsit	Tilsit	Uzspelken.	
Szublauken, <i>D.</i>	Gumbinnen	Gumbinnen	Nemmersdorf.	
Szudden, <i>D.</i>	Tilsit	Tilsit	Argeningken.	
Szudebarsden, <i>D.</i>	Memel	Memel	Deutsch - Crottingen.	
Szudledimmen (Schulectimmen), <i>D.</i>	Niederung	Skaisgirren	Skaisgirren.	
Szudnen, <i>D.</i>	Lyck	Lyck	Sentken.	
Szuggern, <i>D.</i>	Stallupönen	Stallupönen	Stallupönen.	
Szugken, Gross- u. Klein - <i>D., Abd.</i>	Ragnit	Wischwill	Nausseden.	
Szuplienen, <i>G., Kd., Wsm.</i>	Neidenburg	Soldau	Koschlau.	
Szurellen (Zurellen), <i>D.</i>	Ragnit	Ragnit	Budwethen.	
Szurgupchen, <i>D.</i>	Gumbinnen	Gumbinnen	Walterkehmen.	
Szurglauken, <i>Vw.</i>	Gumbinnen	Gumbinnen	Pakallnischken.	
Szuskehmen, Gross -, <i>D.</i>	Gumbinnen	Gumbinnen	Nemmersdorf.	
Szuskehmen, Klein- (Norgallen), <i>D.</i>	Gumbinnen	Gumbinnen		
Szutkehmen, <i>D.</i>	Ragnit	Ragnit	Draugupönen.	
Szwainen (Schwainen), <i>D.</i>	Insterburg	Insterburg	Aulowöhnen.	
Szwrblienen (Endruhnen), <i>D.</i>	Pillkallen	Pillkallen	Willuhnen.	
Szydellen, <i>D.</i>	Memel	Prökuls	Pöszeiten.	

Namen der Ortschaften.	Kreis.	Amtsgerichts- bezirk.	Bestellungs- Postanstalt.	Berichtigungen.
T.				
Taabern, <i>D.</i>	Mohrungen	Saalfeld	Pr. Mark (Bz. Königsberg, Pr.).	
Tabacken, <i>D.</i>	Insterburg	Insterburg	Reckeitschen.	
Taberbrück, <i>Ofösl., D., Fo.</i>	Osterode	Osterode	Locken.	
Taberlack, <i>Rg.</i>	Angerburg	Angerburg	Schreffurt.	
Tabertienen (Doristhal), <i>G.</i>	Pillkallen	Pillkallen	Schillehnen (Kr. Pillkallen).	
Taberwiese, <i>D.</i>	Rastenburg	Barten	Barten.	
Taberwiesenhoff, <i>Ab.</i>	Rastenburg	Barten	Barten.	
Tactau-Fischer, <i>Vw.</i> (zu Lablacken)	Labiau	Labiau	Lablacken.	
Tactau-Fischer, <i>Vw.</i> (zu Pareyken)	Labiau	Labiau	Lablacken.	
Tactau-Jäger, <i>G.</i>	Labiau	Labiau	Pronitten.	
Tactau, <i>Vw.</i>	Labiau	Labiau	Lablacken.	
Taczken (Tatzken), <i>D.</i>	Johannisburg	Bialla	Gross-Rosinsko.	
Tafelbude, <i>D.</i>	Osterode	Osterode	Alt-Jablonken.	
Tafterwald, <i>Fo.</i>	Braunsberg	Wormditt	Wormditt.	
Talken, <i>D.</i>	Lyck	Lyck	Baitkowen.	
Talken, <i>D.</i>	Lötzen	Lötzen	Talken.	
Tallut-Narus (Narus-Potrimpen, Norkaiten), <i>G.</i>	Heydekrug	Heydekrug	Norkaiten.	
Talowo, <i>Fo., Bw.</i>	Friedland	Schippenbeil	Wöterkeim	
Talpitten, <i>Vw.</i>	Pr. Holland	Pr. Holland	Grünhagen.	
Talskeim, <i>Vw.</i>	Friedland	Friedland	Klingenberg (Ostpr.).	
Talken, <i>D., G.</i>	Sensburg	Nikolaiken	Nikolaiken (Ostpr.).	
Talussen (Thalussen), <i>D.</i>	Lyck	Lyck	Lyck.	
Talutten-Stanz, <i>D.</i>	Memel	Memel	Deutsch- Crottingen.	
Tamowischken, <i>D.</i>	Insterburg	Insterburg	Karalene.	
Tamperboth, <i>Vw.</i>	Rastenburg	Rastenburg	Langheim.	
Tamslauken, <i>Ab.</i>	Gumbinnen	Gumbinnen	Judtschen.	
Tannenberg, <i>D.</i>	Angerburg	Angerburg	Benkheim.	
Tannenberg, <i>D.</i>	Osterode	Gilgenburg	Frögenau.	
Tannenberg, <i>Etbl.</i>	Heydekrug	Heydekrug	Kolletzschken.	
Tannenhayn, <i>Wdh., Etbl.</i>	Fischhausen	Königsberg	Pobethen.	
Tannenheim, <i>G.</i>	Lötzen	Lötzen	Lötzen.	
Tannenhof, <i>Etbl.</i>	Königsberg	Königsberg	Königsberg (Pr.).	
Tannenhof, <i>B.</i>	Ortelsburg	Passenheim	Gross-Rauschken.	
Tannenhof, <i>Ab.</i>	Mohrungen	Liebstadt	Liebstadt (Ostpr.).	
Tannenkrug, <i>Wdh., Wdh.</i>	Fischhausen	Königsberg	Drugehen.	
Tannenrode, <i>Vw.</i>	Darkehmen	Darkehmen	Kowarren.	
Tannenwald, <i>Fo.</i>	Mohrungen	Mohrungen	Mohrungen.	
Tannenwalde (Trenkerwaldhaus), <i>Etbl.</i>	Fischhausen	Königsberg	Königsberg (Pr.).	
Tannenwalde, <i>G., Ab.</i>	Rastenburg	Rastenburg	Rastenburg (Ostpr.).	
Tannenwalde (Dammenwalde), <i>G.</i>	Pillkallen	Pillkallen	Schillehnen (Kr. Pillkallen).	
Tapiau, <i>St., Fährkrug, M., Bh.</i> (Ostpr. Besserungsanstalt) u. <i>Plantage</i>	Wehlau	Tapiau	Tapiau.	
Tapiau, <i>Zuckerfabrik</i>	Wehlau	Tapiau	Tapiau.	

Namen der Ortschaften.	Kreis.	Amtsgerichts- bezirk.	Bestellungs- Postanstalt.	Berichtigungen.
Tapiau Kleinhof, <i>Dm.</i>	Wehlau	Tapiau	Tapiau.	
Taplacken, <i>Vw.</i>	Fischhausen	Königsberg	Drugehnen.	
Taplacken, <i>D.</i>	Wehlau	Wehlau	Taplacken.	
Tappelkeim, <i>Vw.</i>	Friedland	Domnau	Domnau.	
Tappelkeim, <i>D.</i>	Pr. Eylau	Bartenstein	Albrechtsdorf (Ostpr.).	
Tarpienen, <i>D.</i>	Königsberg	Königsberg	Trömpau.	
Tarpszikinnen (Seikwethen, Seigwethen), <i>D.</i>	Niederung	Heinrichswalde	Neu- Argeningken.	
Tarpuczen (Tarputschen), <i>D.</i>	Darkehmen	Darkehmen	Trempen.	
Tarpupönen (Schlickenschken), <i>D.</i>	Stallupönen	Stallupönen	Sodargen.	
Tarpupönen (Sommerkrug), <i>D.</i>	Stallupönen	Stallupönen	Sodargen.	
Tarpupönen, Gross- u Klein-, <i>D., G.</i>	Insterburg	Insterburg	Karalene.	
Tarpupp, Alt- u. Neu-, <i>Kol.</i>	Insterburg	Insterburg	Karalene.	
Tarputschen (Klein-Popelken), <i>D.</i>	Insterburg	Insterburg	Aulowöhnen.	
Tarputschen, <i>D.</i>	Insterburg	Insterburg	Georgenburg (Ostpr.).	
Tarputschen (Tarpuczen), <i>D.</i>	Darkehmen	Darkehmen	Trempen.	
Tarputschen, <i>G.</i>	Darkehmen	Darkehmen	Tarputschen.	
Tarputschen (Kruszinehlen), <i>D.</i>	Pillkallen	Pillkallen	Willuhnen.	
Tarse, <i>G.</i>	Wehlau	Tapiau	Eichen.	
Tartarren, <i>D.</i>	Goldap	Goldap	Goldap.	
Tartarren, <i>G., M.</i>	Darkehmen	Darkehmen	Tarputschen.	
Tarwieden, <i>D.</i>	Memel	Memel	Deutsch- Crottingen.	
Tarwieden (Jon-Tarwieden), <i>D.</i>	Heydekrug	Heydekrug	Jugnaten.	
Taschieten, <i>D.</i>	Stallupönen	Stallupönen	Pillupönen.	
Tattamischken, \approx <i>D.</i>	Heydekrug	Heydekrug	Palleiten.	
Tattamischken, <i>Ab., Gm.</i>	Heydekrug	Russ	Ackmenischken.	
Tatzken (Taczken), <i>D.</i>	Johannisburg	Bialla	Gross - Rosinsko.	
Taubendorf, <i>G.</i>	Neidenburg	Soldau	Udsau.	
Tauerkallen, <i>D.</i>	Stallupönen	Stallupönen	Pillupönen.	
Tauerlauken, Gross-, <i>G.</i>	Memel	Memel	Memel.	
Tauerlauken, Klein-, <i>G.</i>	Memel	Memel	Memel.	
Tauerlauken, Klein-, <i>D.</i>	Memel	Memel	Memel.	
Tauersee, \approx Gross-, <i>D.</i>	Neidenburg	Soldau	Koschlau.	
Tauersee, Klein-, <i>D., Rg.</i>	Neidenburg	Soldau	Heinrichsdorf (Bz. Königsberg, Pr.).	
Taukenischken (Iszledimmen), <i>G.</i>	Stallupönen	Stallupönen	Trakemen.	
Taukitten, <i>Dm.</i>	Fischhausen	Königsberg	Metgethen.	
Taulen, <i>D.</i>	Pr. Holland	Pr. Holland	Quittainen.	
Taulensee, <i>D., G.</i>	Osterode	Gilgenburg	Marwalde.	
Taureggen-Bendig, <i>D.</i>	Memel	Memel	Memel.	
Taurothenen, Gross-, Klein-, <i>D., M.</i>	Tilsit	Tilsit	Argeningken.	
Tautschken (Jon-Tautkus), <i>D.</i>	Heydekrug	Heydekrug	Paszieszen.	
Tautschken (Klauszischken, Klauszicken), <i>D.</i>	Ragnit	Wischwill	Willkischken.	
Tautkus-Jon (Tautschken), <i>D.</i>	Heydekrug	Heydekrug	Paszieszen.	
Tautrim-Didis (Blausden), <i>D.</i>	Heydekrug	Heydekrug	Jugnaten.	
Tautrim-Kissim (Jucknaten, Jugnaten), <i>D.</i>	Heydekrug	Heydekrug	Jugnaten.	
Tautschillen (Schelehlichken), <i>D.</i>	Darkehmen	Darkehmen	Kuddern.	
Tautschken, <i>G., M.</i>	Neidenburg	Soldau	Koschlau.	
Tawe, <i>D.</i>	Niederung	Kaukehmen	Tawe.	

Namen der Ortschaften.	Kreis.	Amtsgerichts- bezirk.	Bestellungs- Postanstalt.	Berichtigungen.
Tawell, <i>D.</i>	Niederung	Kaukehmen	Tawellingken.	
Tawellingken, <i>D.</i>	Niederung	Kaukehmen	Tawellingken.	
Tawell-Scharkus, <i>D.</i>	Niederung	Kaukehmen	Lappienen.	
Teistimmen, <i>Rg.</i>	Rössel	Bischofstein	Teistimmen.	
Tellehmen, <i>Vw.</i>	Königsberg	Königsberg	Postnicken.	
Tellitzkehmen (Budupönen), <i>D.</i>	Pillkallen	Pillkallen	Lasdehnen.	
Tellitzkehmen, Gross- u. Klein-, <i>D., G.</i>	Gumbinnen	Gumbinnen	Walterkehmen.	
Tengen, <i>Rg., Gm.</i>	Heiligenbeil	Zinten	Brandenburg (Ostpr.).	
Tengutten, <i>Rg.</i>	Allenstein	Wartenburg	Tollack.	
Tenkieten, <i>D.</i>	Fischhausen	Fischhausen	Neukuhren.	
Tenkitten, <i>D.</i>	Fischhausen	Fischhausen	Fischhausen.	
Tenknitten, <i>D.</i>	Pr. Eylau	Pr. Eylau	Pr. Eylau.	
Tennesche Mühle, <i>D.</i>	Heydekrug	Heydekrug	Saugen.	
Terka, <i>Vw.</i>	Allenstein	Wartenburg	Wartenburg (Ostpr.).	
Termlack, <i>G.</i>	Heilsberg	Heilsberg	Stolzhausen.	
Terpen, <i>G.</i>	Mohrungen	Saalfeld	Maldeuten.	
Terra, <i>Vw.</i>	Rastenburg	Rastenburg	Drengfurt.	
Terrauben, <i>D.</i>	Memel	Memel	Carlsberg.	
Terte, <i>Kol.</i>	Neidenburg	Soldau	Heinrichsdorf (Bz. Königsberg).	
Terten, <i>Fo.</i>	Neidenburg	Neidenburg	Zimnawodda.	
Teschen, Alt-, <i>D.</i>	Pr. Holland	Pr. Holland	Behlenhof.	
Teschen, Neu-, <i>D.</i>	Pr. Holland	Pr. Holland	Quittainen.	
Teschenwalde, <i>Fo.</i>	Pr. Holland	Pr. Holland	Quittainen.	
Teschenwalde, <i>G., Wssm.</i>	Pr. Holland	Pr. Holland	Behlenhof.	
Teufelsberg, <i>Fo.</i>	Angerburg	Angerburg	Kruglanken.	
Texeln, <i>D.</i>	Goldap	Goldap	Kiauten.	
Thalau, Alt- u. Neu-, <i>D.</i>	Darkehmen	Darkehmen	Darkehmen.	
Thalbach, <i>D.</i>	Braunsberg	Wormditt	Wormditt.	
Thalberg, <i>Ab.</i>	Allenstein	Allenstein	Allenstein.	
Thalenen, <i>Vw.</i>	Wehlau	Wehlau	Wehlau.	
Thaleiken-Jakob, <i>D.</i>	Memel	Memel	Karlsherg.	
Thaleiken-Paul, <i>D.</i>	Memel	Memel	Plicken.	
Thalheim, <i>≈ Kd.</i>	Neidenburg	Neidenburg	Usdau.	
Thalszenten, <i>D.</i>	Tilsit	Tilsit	Argeningken.	
Thalussen (Talussen), <i>D.</i>	Lyck	Lyck	Lyck.	
Thalutten-Stanz, <i>D.</i>	Memel	Memel	Deutsch- Crottingen.	
Tharau, <i>≈ Bh., Rg., D., Ab., M., Zg., Wdh.</i>	Pr. Eylau	Creuzburg	Tharau (Bhf.).	
Tharaunenkrug, <i>Vw.</i>	Königsberg	Königsberg	Arnau.	
Tharden, <i>D.</i>	Osterode	Osterode	Sonnenborn (Ostpr.).	
Theerbude, <i>D.</i>	Goldap	Goldap	Theerbude.	
Theerbude, <i>Fo.</i>	Oletzko	Marggrabowa	Duneyken.	
Theerofen, <i>Etbl.</i>	Goldap	Goldap	Bodschwingken.	
Theerwisch, <i>≈ Dm., Kd.</i>	Ortelsburg	Ortelsburg	Jablonken.	
Theerwisch-Wolka, <i>Dm., D.</i>	Ortelsburg	Ortelsburg	Jablonken.	
Theerwisch-Wolla, <i>G., Zg.</i>	Ortelsburg	Ortelsburg	Mensguth.	
Thegenwalde, <i>Vw.</i>	Labiau	Labiau	Goldbach (Ostpr.).	
Thegsten, <i>D., Ab.</i>	Heilsberg	Heilsberg	Kiwitten.	
Therenthal, <i>Rg.</i>	Gerdauen	Gerdauen	Diétrichsdorf.	
Theuernitz, <i>D., Ab.</i>	Osterode	Osterode	Bergfriede.	
Theut, <i>D.</i>	Labiau	Labiau	Labiau.	
Thewelkehmen (Barsden), <i>D.</i>	Goldap	Goldap	Dubeningken.	
Thewellen (Mitzko-Thewell), <i>D.</i>	Heydekrug	Russ	Spucken.	
Theweln, <i>D.</i>	Goldap	Goldap	Elluschönen.	

Namen der Ortschaften.	Kreis.	Amtsgerichts- bezirk.	Bestellungs- Postanstalt.	Berichtigungen.
Thiemau (Thiems-Bogaczewen), <i>G.</i>	Lötzen	Lötzen	Skoppen.	
Thiemsdorf, <i>D.</i>	Königsberg	Königsberg	Liskaschaaken.	
Thiemsdorf, <i>D.</i>	Labiau	Labiau	Nautzken.	
Thienhof, <i>Vw.</i>	Neidenburg	Soldau	Koschlau.	
Thierau, Deutsch-, Preuss.-, <i>D.</i>	Heiligenbeil	Heiligenbeil	Deutsch-Thierau.	
Thierbach, Gross-, Klein-, <i>Pfd., Vw.</i>	Pr. Holland	Pr. Holland	Quittainen.	
Thierberg, \approx <i>D., Ab.</i>	Osterode	Osterode	Osterode (Ostpr.).	
Thierenberg, <i>Kr.</i>	Sensburg	Sensburg	Rudwangen.	
Thierenberg, <i>Kd., Schl., M.</i>	Fischhausen	Fischhausen	Thierenberg.	
Thiergarten, <i>D., G.</i>	Angerburg	Angerburg	Thiergarten (Bz. Gumbinnen).	
Thiergarten, <i>Fo.</i>	Heilsberg	Heilsberg	Liewenberg.	
Thieslauken, <i>D.</i>	Insterburg	Insterburg	Berschkallen.	
Thomareinen, <i>D., Wsm., M.</i>	Osterode	Hohenstein	Biessellen.	
Thomaschaiten (Thumaszeiten), <i>D.</i>	Tilsit	Tilsit	Robkojen.	
Thomascheinen, <i>D., Ab., M.</i>	Osterode	Hohenstein	Hohenstein (Ostpr.).	
Thomaten, <i>D.</i>	Niederung	Heinrichswalde	Heinrichswalde (Ostpr.).	
Thoms-Dautzin, <i>D.</i>	Memel	Memel	Plicken.	
Thomsdorf, \approx <i>D., Ab.</i>	Allenstein	Allenstein	Allenstein.	
Thomsdorf, <i>D.</i>	Heiligenbeil	Heiligenbeil	Heiligenbeil.	
Thomsdorf (Waldhof), <i>Ab., Fo.</i>	Pr. Eylau	Domnau	Tharau (Bhf.).	
Thorehen, <i>Ab.</i>	Mohrungen	Mohrungen	Liebemühl.	
Thorns, <i>D., Ab.</i>	Friedland	Schuppenbeil	Schuppenbeil.	
Thorunen, <i>D.</i>	Ragnit	Ragnit	Szillen.	
Thulpörschken, <i>D.</i>	Wehlau	Tapiau	Eichen.	
Thumaszeiten (Thomascheiten), <i>D.</i>	Tilsit	Tilsit	Robkojen.	
Thumellen (Chatoull-Höler I. Abth.), <i>D.</i>	Heydekrug	Heydekrug	Kolletzischken.	
Thunischken (Upidamischken), <i>D.</i>	Goldap	Goldap	Dubeningken.	
Thurau, <i>D., Rg., M.</i>	Neidenburg	Neidenburg	Grossgardienen.	
Thurau, <i>Vw.</i>	Neidenburg	Neidenburg	Wittmannsdorf.	
Thuren, <i>D.</i>	Gumbinnen	Gumbinnen	Gumbinnen.	
Thurowen, <i>D.</i>	Johannisburg	Johannisburg	Dllottowen.	
Thurowen, <i>D.</i>	Lyck	Lyck	Kallinowen.	
Thurowen (Klein-Rogonnen), <i>D.</i>	Öletzko	Marggrabowa	Orlowen.	
Thurowken, <i>D., G., Fo.</i>	Osterode	Hohenstein	Wittmannsdorf.	
Thurwangen, Gross- u. Klein-, <i>Vw.</i>	Rastenburg	Rastenburg	Rastenburg (Ostpr.).	
Thymau, <i>Rg., Kol.</i>	Osterode	Hohenstein	Hohenstein (Ostpr.).	
Thyrau \approx <i>D., Ab.</i>	Osterode	Osterode	Osterode (Ostpr.).	
Tiedmannsdorf, <i>D., Bh.</i>	Braunsberg	Braunsberg	Tiedmannsdorf.	
Tiedtern-Jahn (Lillischken), <i>D.</i>	Memel	Memel	Kgl. Schmelz.	
Tiedtken, <i>G., Ab.</i>	Fischhausen	Königsberg	Laptau.	
Tiefensee, <i>D., Vw., Zg.</i>	Heiligenbeil	Zinten	Tiefensee (Ostpr.).	
Tiefenthal, \approx <i>D.</i>	Pr. Eylau	Creuzburg	Creuzburg (Ostpr.).	
Tiefenthann, <i>G.</i>	Wehlau	Tapiau	Tapiau.	
Tilsewischken, <i>G.</i>	Ragnit	Ragnit	Buttkulhen.	
Tilsit, <i>St.</i>	Tilsit	Tilsit	Tilsit.	
Tilsiter Stadtheide, <i>Ans.</i>	Tilsit	Tilsit	Splitter.	
Tilsit-Preussen (Preussen), <i>D.</i>	Tilsit	Tilsit	Preussen (Kr. Tilsit).	

Namen der Ortschaften.	Kreis.	Amtsgerichts- bezirk.	Bestellungs- Postanstalt.	Berichtigungen.
Tilszenehlen, <i>D.</i>	Ragnit	Ragnit	Lengwethen.	
Timber, \approx <i>D.</i>	Labiau	Mehlauken	Nemonien.	
Timnikswalde, <i>G.</i>	Sensburg	Sensburg	Sensburg.	
Timstern, <i>D., G.</i>	Tilsit	Tilsit	Neustubbern.	
Tingen, <i>Vw.</i>	Friedland	Bartenstein	Gallingen.	
Tinkleningken, <i>D.</i>	Niederung	Skaisgirren	Liedemeiten.	
Tinklitzzen, <i>Etbl.</i>	Niederung	Skaisgirren	Skaisgirren.	
Tippeln, Gross- u. Klein-, <i>Rg., D.</i>	Pr. Holland	Pr. Holland	Reichenbach (Ostpr.).	
Tirkslen (Tirksehn, Jonel- Klebing), <i>D.</i>	Heydekrug	Russ	Spucken.	
Tiszlen (Nickel-Stannaten), <i>D.</i>	Pillkallen	Pillkallen	Tulpeningken.	
Titnagen (Jucknischken), <i>D.</i>	Gumbinnen	Gumbinnen	Buylien.	
Titnaggen, <i>D.</i>	Gumbinnen	Gumbinnen	Judtschen.	
Titschken (Tittschken), <i>D.</i>	Ragnit	Ragnit	Ragnit.	
Todden-Jacob, <i>D.</i>	Memel	Memel	Dawillen.	
Tönteninken, <i>D., Ab.</i>	Wehlau	Wehlau	Plibischken.	
Töpferhaus, <i>Etbl.</i>	Pr. Holland	Mühlhausen	Lauck.	
Tolkemit (Tolkemüth), <i>G.</i>	Osterode	Hohenstein	Hohenstein (Ostpr.).	
Tolklauken, <i>G.</i>	Fischhausen	Fischhausen	Sanctlorenz.	
Tolks, \approx <i>Rg.</i>	Pr. Eylau	Bartenstein	Bartenstein (Ostpr.).	
Tolksdorf, <i>D.</i>	Braunsberg	Braunsberg	Hogendorf.	
Tolksdorf, <i>Rg., Wdh., Bh.</i>	Rastenburg	Rastenburg	Tolksdorf.	
Tollack, <i>D.</i>	Allenstein	Wartenburg	Tollack.	
Tolleinen, <i>D., Ab.</i>	Osterode	Hohenstein	Hohenstein (Ostpr.).	
Tollklauken, <i>G.</i>	Fischhausen	Fischhausen	Sanctlorenz.	
Tollkeim, <i>Rg., B.</i>	Pr. Eylau	Pr. Eylau	Pr. Eylau.	
Tollmingkehmen, <i>D., G.</i>	Goldap	Goldap	Tollmingkehmen.	
Tollnigk, <i>Wdh.</i>	Rössel	Rössel	Bergenthal.	
Tollnigk, <i>D.</i>	Rössel	Rössel	Rössel.	
Tollnigk, <i>D.</i>	Heilsberg	Heilsberg	Siegfriedswalde.	
Tomlack, <i>Vw.</i>	Mohrungen	Mohrungen	Reichau.	
Tompitten, <i>Vw.</i>	Pr. Holland	Pr. Holland	Grünhagen.	
Toppienen, <i>D., Abd.</i>	Pr. Eylau	Landsberg	Pr. Eylau.	
Torfbruch-Germau, <i>Ab.</i>	Fischhausen	Fischhausen	Germau.	
Torfgenug, <i>D.</i>	Tilsit	Tilsit	Plaschken.	
Torfhaus, <i>Etbl.</i>	Königsberg	Königsberg	Grosslindenau.	
Torfhaus, <i>Fo.</i>	Ragnit	Ragnit	Neu- Eggleningken.	
Tornien, <i>D.</i>	Rössel	Bischofstein	Bischdorf.	
Tracken (Maszelwethen), <i>D.</i>	Ragnit	Ragnit	Ragnit.	
Tracksedden, <i>D.</i>	Heydekrug	Heydekrug	Heydekrug.	
Tracksedden, <i>D., G.</i>	Heydekrug	Heydekrug	Laugszargen.	
Tragheimer-Ausbau, <i>Hgr.</i>	Königsberg	Königsberg	Königsberg (Pr.).	
Tragheimshof, <i>G.</i>	Königsberg	Königsberg	Königsberg (Pr.).	
Trakehnen, <i>D., G.</i>	Stallupönen	Stallupönen	Trakehnen.	
Trakehnen, <i>Bh.</i>	Gumbinnen	Gumbinnen	Trakehnen (Bhf.).	
Trakeningken, <i>D.</i>	Pillkallen	Pillkallen	Drangupönen.	
Trakeningken, <i>Vw.</i>	Tilsit	Tilsit	Ragnit.	
Trakeningken, <i>D.</i>	Tilsit	Tilsit	Lompönen.	
Trakeningken-Gowarten, <i>D.</i>	Neidenburg	Skaisgirren	Szemlauken.	
Trakies, <i>D.</i>	Insternburg	Insternburg	Pelleningken.	
Trakinnen, <i>Etbl.</i>	Pillkallen	Pillkallen	Lasdehnen.	
Trakinnen, Gross- u. Klein-, <i>D., G.</i>	Insternburg	Insternburg	Insternburg.	
Trakischkehmen, <i>D.</i>	Wehlau	Wehlau	Taplacken.	
Trakischken, <i>Vw.</i>	Wehlau	Wehlau	Taplacken.	

Namen der Ortschaften.	Kreis.	Amtsgerichts- bezirk.	Bestellungs- Postanstalt.	Berichtigungen.
Trakischken, Gross- u. Klein-, <i>D., G.</i>	Goldap	Goldap	Gawaiten.	
Tramischen (Tramiszen, Peter- Wicszen), <i>D.</i>	Heydekrug	Russ	Kallningken.	
Trandtenberg, <i>D.</i>	Niederung	Kaukehmen	Reatischken.	
Trankwitz, <i>G.</i>	Fischhausen	Königsberg	Metgethen.	
Transsau, <i>D., Ab.</i>	Fischhausen	Fischhausen	Laptau.	
Trappönen, <i>D., Oföst.</i>	Ragnit	Wischwill	Trappönen.	
Trappönen - Böttcherhof, <i>D.</i>	Ragnit	Wischwill	Trappönen.	
Tratzen, <i>G.</i>	Lyck	Lyck	Baitkowen.	
Trausen, \cong <i>D., Fo., G.</i>	Gerdaunen	Gerdaunen	Gerdaunen.	
Trausitten, <i>D., Ab.</i>	Königsberg	Königsberg	Neuhäusen (Ostpr.).	
Trautenau, <i>D., Ab.</i>	Heilsberg	Heilsberg	Kiwitten.	
Trautenau, <i>Wdh.</i>	Rössel	Bischofstein	Bischofstein.	
Trautzig, <i>G.</i>	Allenstein	Allenstein	Allenstein.	
Tretzaken (Tretzaken), <i>D.</i>	Pillkallen	Pillkallen	Pillkallen.	
Treibgirren (Streibgirren, Len- keningkehlen), <i>D.</i>	Ragnit	Wischwill	Trappönen.	
Treinklauen, <i>D., M.</i>	Labiau	Mehlauen	Popelken.	
Trempen, <i>D.</i>	Darkehmen	Darkehmen	Trempen.	
Trempen, Neu-, <i>G.</i>	Darkehmen	Darkehmen	Trempen.	
Trenk, <i>Dm.</i>	Fischhausen	Königsberg	Metgethen.	
Trenkensruh, <i>Rg.</i>	Gerdaunen	Gerdaunen	Kleingnic.	
Trenkerwaldhaus (Tannen- walde), <i>Etbl.</i>	Fischhausen	Königsberg	Königsberg (Pr.).	
Trentitten, <i>D.</i>	Fischhausen	Königsberg	Mollehmen.	
Trentowken (Trentowsken), <i>D.</i>	Lyck	Lyck	Kallinowen.	
Tretzacken (Tretzaken), <i>D.</i>	Pillkallen	Pillkallen	Pillkallen.	
Treuschhof, <i>Etbl., Vw.</i>	Wehlau	Tapiau	Eichen.	
Triacken, Gross- u. Klein-, <i>D., Ab.</i>	Insterburg	Insterburg	Bokellen.	
Triaken (Triocken), <i>D.</i>	Insterburg	Insterburg	Berschkallen.	
Trilinde, <i>Vw.</i>	Wehlau	Allenburg	Allenburg.	
Trimmau, <i>Rg.</i>	Wehlau	Allenburg	Allenburg.	
Trimmau - Damerau, <i>Vw.</i>	Wehlau	Allenburg	Allenburg.	
Trinkhaus, Gross- u. Klein-, <i>D.</i>	Allenstein	Allenstein	Klaukendorf.	
Trinkheim, <i>D.</i>	Pr. Eylau	Donnau	Uderwangen.	
Triocken (Triaken), <i>D.</i>	Insterburg	Insterburg	Berschkallen.	
Trockenhorn, <i>Ab.</i>	Johannisburg	Arys	Dombrowken (Bz. Gumbinnen).	
Trockenwald, <i>Fo.</i>	Rössel	Bischofstein	Lautern.	
Trocknen (Blindgallen), \cong <i>D.</i>	Goldap	Goldap	Dubeningken.	
Trömpau, <i>G., Chh., Vw.</i>	Königsberg	Königsberg	Trömpau.	
Trojahnmühle, <i>Wssm.</i>	Allenstein	Allenstein	Jonkendorf.	
Tromitten, <i>Rg.</i>	Friedland	Bartenstein	Bartenstein (Ostpr.).	
Tromitten, <i>D.</i>	Königsberg	Königsberg	Gamsau.	
Tromittenwalde, <i>Ab.</i>	Königsberg	Königsberg	Waldau (Ostpr.).	
Tromms, <i>Ab.</i>	Insterburg	Insterburg	Insterburg.	
Tromp, Gross- u. Klein-, <i>G., D.</i>	Braunsberg	Braunsberg	Tiedmannsdorf.	
Tropitten, <i>G.</i>	Königsberg	Königsberg	Neuhäusen (Ostpr.).	
Trosienen, <i>Rg.</i>	Friedland	Schuppenbeil	Schönbruch.	
Trossen, <i>D.</i>	Lötzen	Rhein	Rhein (Ostpr.).	
Troszigsberg, <i>G.</i>	Sensburg	Sensburg	Sensburg.	
Trotzcin, <i>Rg.</i>	Gerdaunen	Nordenburg	Hochlindenberg.	
Truchsen, <i>Rg.</i>	Rössel	Rössel	Rössel.	
Trucksen, <i>G.</i>	Lötzen	Lötzen	Milken.	

Namen der Ortschaften.	Kreis.	Amtsgerichts- bezirk.	Bestellungs- Postanstalt.	Berichtigungen.
Trukainen, Gross-, <i>D.</i>	Mohrungen	Liebstadt	Herzogswalde (Ostpr.).	
Trukeinen, <i>G.</i>	Osterode	Osterode	Grossgemmern.	
Trulick, <i>G.</i>	Fischhausen	Fischhausen	Germau.	
Trumpaten, <i>D.</i>	Ragnit	Ragnit	Lengwethen.	
Trumpeiten, Gross- u Klein-, <i>D.</i>	Niederung	Kaukehmen	Kaukehmen.	
Trumplauken, <i>D.</i>	Insterburg	Insterburg	Berschallen.	
Trunilack, <i>G.</i>	Gerdaun	Nordenburg	Nordenburg.	
Truschellen, <i>D.</i>	Memel	Memel	Memel.	
Truschen, <i>D.</i>	Memel	Memel	Plicken.	
Trutenau, <i>G., D.</i>	Königsberg	Königsberg	Gr. Raum.	
Trzonken, <i>D.</i>	Johannisburg	Johannisburg	Kessel.	
Tschulkinen (Szullkinen), <i>G.</i>	Gumbinnen	Gumbinnen	Mallwischken.	
Tublauken, <i>D.</i>	Gumbinnen	Gumbinnen	Trakehnen (Bhf.).	
Tuchlinnen, <i>D.</i>	Johannisburg	Arys	Eckersberg.	
Tüngen, <i>D., Rg.</i>	Braunsberg	Wormditt	Tüngen.	
Tulkerage, <i>G.</i>	Heydekrug	Russ	Russ (Ostpr.).	
Tullen, Gross-, \approx <i>D.</i>	Pillkallen	Pillkallen	Henskischken.	
Tullen, Klein-, Neu-, <i>D., Kol.</i>	Pillkallen	Pillkallen	Schorellen.	
Tulpeningken, <i>D.</i>	Pillkallen	Pillkallen	Tulpeningken.	
Tumstallies (Matz-Prätz- Kadies), <i>D.</i>	Heydekrug	Russ	Schakuhnen.	
Tunnischken, <i>D.</i>	Niederung	Heinrichswalde	Gr. Friedrichsdorf (Ostpr.).	
Tuppen, <i>D.</i>	Pillkallen	Pillkallen	Uszballen.	
Turken, <i>D.</i>	Ragnit	Ragnit	Jurgaitsehen (Kr. Ragnit).	
Turnen-Peter (Rielischken), <i>D.</i>	Heydekrug	Russ	Schakuhnen.	
Turnitzmühle, <i>Wssm.</i>	Osterode	Hohenstein	Biessellen.	
Turoscheln, <i>Kd., Fo., Oföst.</i>	Johannisburg	Johannisburg	Turoscheln.	
Turoscheln, Klein- (Malilasz), <i>Kol.</i>	Johannisburg	Johannisburg	Turoscheln.	
Turowen (Klein-Rogonnen), <i>Fo.</i>	Oletzko	Marggrabowa	Orlowen.	
Tussainen (Tusseinen, Hanspo- dieben), \approx <i>G.</i>	Ragnit	Ragnit	Ragnit.	
Tutschen, <i>D.</i>	Stallupönen	Stallupönen	Kattenau.	
Tutteln, <i>D.</i>	Ragnit	Ragnit	Kraupischken (Kr. Ragnit)	
Tutteln (Jänischken), <i>D.</i>	Pillkallen	Pillkallen	Draugupönen.	
Tutteln, <i>D.</i>	Tilsit	Tilsit	Stonischken.	
Tutteln, <i>D.</i>	Tilsit	Tilsit	Szameitkehmen (Kr. Tilsit).	
Tutteln, Klein-, <i>Etbl.</i>	Ragnit	Ragnit	Rautenberg (Bz. Gumbinnen).	
Tutteln, <i>D.</i>	Gumbinnen	Gumbinnen	Nemmersdorf.	
Tuttenberg, <i>G.</i>	Labiau	Labiau	Laukischken.	
Twegaiten, <i>D.</i>	Königsberg	Königsberg	Powunden.	
Tykrehnen, <i>D.</i>	Fischhausen	Fischhausen	Sanctlorenz.	
Tykrigehnen, <i>G.</i>	Pr. Eylau	Creuzburg	Kobbeldude.	
Tzulkinehlen, <i>D.</i>	Gumbinnen	Gumbinnen	Pakallnischken.	
Tzulkinen, <i>Oföst.</i>	Gumbinnen	Gumbinnen	Gerwischkehmen.	
Tzulkinen (Tschulkinen), <i>G.</i>	Gumbinnen	Gumbinnen	Pakallnischken.	

Namen der Ortschaften.	Kreis.	Amtsgerichts- bezirk.	Bestellungs- Postanstalt.	Berichtigungen.
U.				
Ublick, <i>G.</i>	Johannisburg	Arys	Stotzken.	
Uderballen, Gross- u. Klein-, <i>D.</i>	Wehlau	Tapiau	Goldbach (Ostpr.).	
Uderballen, <i>D.</i>	Insterburg	Insterburg	Norkitten.	
Uderwangen, <i>Pfd.</i>	Pr. Eylau	Domnau	Uderwangen.	
Uebermemel, <i>Kr.</i>	Tilsit	Tilsit	Tilsit.	
Uggehnen, <i>D., Fo., Zg.</i>	Königsberg	Königsberg	Trömpau.	
Uigschen, <i>D.</i>	Tilsit	Tilsit	Neustubbern.	
Uklanken, <i>G.</i>	Sensburg	Sensburg	Aweyden.	
Ukta, <i>Fo.</i>	Sensburg	Sensburg	Alt-Ukta.	
Ukta, Alt-, Neu- u. Klein-, <i>D., Ab.</i>	Sensburg	Sensburg	Alt-Ukta.	
Ulleschen, \approx <i>D.</i>	Neidenburg	Neidenburg	Muschaken.	
Ullosen, <i>D., G.</i>	Tilsit	Tilsit	Neustubbern.	
Ulonsk, <i>Fo.</i>	Ortelsburg	Ortelsburg	Ortelsburg.	
Ulonskofen, <i>D.</i>	Ortelsburg	Ortelsburg	Ortelsburg.	
Ulpesch, an der, <i>D.</i>	Niederung	Kaukehmen	Reatischken.	
Ulpitten, <i>D.</i>	Mohrungen	Saalfeld	Schnellwalde.	
Unruh, <i>D.</i>	Pr. Eylau	Domnau	Uderwangen.	
Unruhsruh, <i>Vw.</i>	Neidenburg	Neidenburg	Neidenburg.	
Unter-Alkehnen, <i>Vw.</i>	Fischhausen	Königsberg	Goldschmiede.	
Unter-Alkehnen, <i>Ab.</i>	Fischhausen	Königsberg	Drugelnen.	
Unter-Ecker, <i>G.</i>	Heiligenbeil	Zinten	Kukehnen.	
Unter-Eisseln, <i>D.</i>	Ragnit	Ragnit	Ober-Eisseln.	
Unter-Garbassen, \approx <i>D.</i>	Oletzko	Marggrabowa	Mierunskn.	
Unter-Kapkeim, \approx <i>D.</i>	Heilsberg	Guttstadt	Münsterberg (Ostpr.).	
Unter-Plehnen, <i>G.</i>	Rastenburg	Barten	Korschen.	
Upalten, <i>Kr.</i>	Angerburg	Angerburg	Steinort.	
Upalten, Gross-, \approx <i>D.</i>	Lötzen	Lötzen	Kruglinnen.	
Upalten, Klein- (Kolzen- werder), <i>D.</i>	Lötzen	Lötzen	Kruglinnen.	
Upalten, Mittel-, A u. B, <i>G.</i>	Lötzen	Lötzen	Kruglinnen.	
Upedamischken (Thunischken), <i>D.</i>	Goldap	Goldap	Dubeningken.	
Uranienhof, <i>Etbl.</i>	Insterburg	Insterburg	Kraupischkehmen (Kr. Insterburg).	
Urbanken, <i>D.</i>	Oletzko	Marggrabowa	Wielitzken.	
Urban-Spindt, <i>D.</i>	Niederung	Heinrichswalde	Heinrichswalde (Ostpr.).	
Urbantatschen, <i>D.</i>	Pillkallen	Pillkallen	Sodargen.	
Urbanteiten, <i>D.</i>	Tilsit	Tilsit	Motzwethen.	
Urbلاغken, <i>D.</i>	Pillkallen	Pillkallen	Kussen.	
Urbschen, <i>D.</i>	Stallupönen	Stallupönen	Kassuben.	
Uri, <i>Vw.</i>	Rastenburg	Rastenburg	Rastenburg (Ostpr.).	
Uropönen (Urupönen, Oru- pönen), <i>D.</i>	Pillkallen	Pillkallen	Draugupönen	
Usciany (Uszczanni), <i>Fo.</i>	Johannisburg	Johannisburg	Wiartel.	
Usciany (Uszczanni), Alt- u. Neu-, <i>D., Etbl.</i>	Johannisburg	Johannisburg	Wiartel.	
Uzdau, <i>Kd., Ab.</i>	Neidenburg	Soldau	Uzdau.	
Ussainen, <i>G.</i>	Ragnit	Ragnit	Szillen.	
Usseinen, Alt- u. Neu-, <i>D.</i>	Niederung	Kaukehmen	Joneiten.	
Ustrich, <i>Fo.</i>	Allenstein	Allenstein	Wuttrienen.	
Uszälxnen (Kudlauken), <i>D.</i>	Ragnit	Ragnit	Szillen.	

Namen der Ortschaften.	Kreis.	Amtsgerichts- bezirk.	Bestellungs- Postanstalt.	Berichtigungen.
Uszäszeru (Krebschen), <i>D.</i>	Ragnit	Ragnit	Buttkuhnen.	
Uszalxnen, <i>D.</i>	Pillkallen	Pillkallen	Sodargen.	
Uszannek, <i>Fo.</i>	Neidenburg	Neidenburg	Saddeck.	
Uszanciteu, Gerge-, <i>D.</i>	Memel	Memel	Immersatt.	
Uszballen, <i>D.</i>	Wehlau	Wehlau	Damerau (Ostpr.).	
Uszballen, <i>G.</i>	Darkehmen	Darkehmen	Kuddern.	
Uszballen, <i>D.</i>	Pillkallen	Pillkallen	Lasdehnen.	
Uszballen (Szabeiken), <i>D.</i>	Gumbinnen	Gumbinnen	Pakallischken.	
Uszballen, <i>Ab.</i> , <i>D.</i>	Labiau	Mehlauken	Mehlauken.	
Uszballen (Buylien), <i>Fo.</i>	Gumbinnen	Gumbinnen	Buylien.	
Uszballen, <i>Etbl.</i>	Tilsit	Tilsit	Pictupönen.	
Uszballen, <i>D.</i>	Pillkallen	Pillkallen	Rudszen.	
Uszballen, <i>D.</i>	Ragnit	Wischwill	Usztilten.	
Uszballen, <i>D.</i>	Stallupönen	Stallupönen	Stallupönen.	
Uszballen, Gross-, <i>Dm.</i>	Stallupönen	Stallupönen	Stallupönen.	
Uszballen, Gross- u. Klein-, <i>D.</i>	Insterburg	Insterburg	Didlacken.	
Uszballen, Klein- (Nebot- kehmen), <i>Oföst.</i> , <i>Fo.</i>	Pillkallen	Pillkallen	Uszballen.	
Uszballen, Klein- (Amalienhof), <i>G.</i>	Stallupönen	Stallupönen	Stallupönen.	
Uszberdszen, <i>D.</i> , <i>Fo.</i>	Pillkallen	Pillkallen	Lasdinehnen.	
Uszberdszen, <i>D.</i>	Ragnit	Ragnit	Buttkuhnen.	
Uszbitzens Bittehnen, <i>D.</i>	Ragnit	Wischwill	Lompönen.	
Uszblenken, Alt- u. Neu-, <i>D.</i>	Darkehmen	Darkehmen	Szabiennen.	
Uszbundszen, <i>D.</i>	Insterburg	Insterburg	Norkitten.	
Uszczanni (Usciany), <i>Fo.</i>	Johannisburg	Johannisburg	Wiartel.	
Uszczanni (Usciany), Alt- u. Neu-, <i>D.</i> , <i>Etbl.</i>	Johannisburg	Johannisburg	Wiartel.	
Uszdeggen, <i>D.</i>	Stallupönen	Stallupönen	Kattenau.	
Uszdrawen, <i>D.</i>	Pillkallen	Pillkallen	Schillehnen (Kr. Pillkallen).	
Uszdumbeln (Gross- Dumbeln), <i>D.</i>	Goldap	Goldap	Kuddern.	
Uszeikikallen, <i>D.</i>	Memel	Memel	Immersatt.	
Uszelxnen, \approx <i>D.</i>	Ragnit	Ragnit	Buttkuhnen.	
Uszeschuppen, <i>D.</i>	Pillkallen	Pillkallen	Tulpeningken.	
Uszeszeru, <i>D.</i>	Insterburg	Insterburg	Georgenburg (Ostpr.).	
Uszgauern, <i>Vv.</i>	Wehlau	Wehlau	Gross- Schirrau.	
Uszgirren, <i>D.</i>	Pillkallen	Pillkallen	Rautenberg (Bz. Gumbinnen).	
Uszkamohnen, <i>D.</i>	Tilsit	Tilsit	Stonischken.	
Uszkampen, <i>G.</i>	Labiau	Mehlauken	Popelken.	
Uszkampen, <i>Etbl.</i>	Darkehmen	Darkehmen	Ballethen.	
Uszkulmen (Welaten), <i>D.</i>	Tilsit	Tilsit	Robkojen.	
Uszkurwe, <i>D.</i>	Niederung	Heinrichswalde	Heinrichswalde (Ostpr.).	
Uszkurwe (Jedwilleiten), <i>D.</i>	Niederung	Heinrichswalde	Heinrichswalde (Ostpr.).	
Uszlauszen, <i>D.</i>	Ragnit	Ragnit	Szillen.	
Uszleick, <i>D.</i>	Niederung	Heinrichswalde	Gr. Friedrichsdorf (Ostpr.).	
Uszleick- Jodgallen, <i>Ans.</i>	Niederung	Kaukehmen	Jodgallen.	
Uszloknen (Uszlöcknen, Martin- Geidien, Klauberten), \approx <i>D.</i>	Heydekrug	Heydekrug	Jugnatien.	
Uszpelken, <i>D.</i>	Tilsit	Tilsit	Uszpelken.	
Uszpianehnen, <i>D.</i>	Pillkallen	Pillkallen	Rudszen.	
Uszpiannen, <i>D.</i> , <i>Dm.</i>	Pillkallen	Pillkallen	Pillkallen.	
Uszpirden, Alt- u. Neu-, <i>D.</i>	Tilsit	Tilsit	Kallwen.	

Namen der Ortschaften.	Kreis.	Amtsgerichts- bezirk.	Bestellungs- Postanstalt.	Berichtigungen.
Uszproduppen, <i>D.</i>	Pillkallen	Pillkallen	Lasdehnen.	
Uszranken (Czerwanken), <i>D.</i>	Sensburg	Sensburg	Sensburg.	
Uszranken (Königshöhe), <i>≡ D.</i>	Lötzen	Rhein	Salza (Östpr.).	
Uszrudszen, <i>D.</i>	Pillkallen	Pillkallen	Rudszen.	
Usztamsen (Naujeningken), <i>D.</i>	Ragnit	Wischwill	Nausseden.	
Usztilten, <i>D.</i>	Ragnit	Wischwill	Usztilten.	
Uszupönen, <i>D., G.</i>	Gumbinnen	Gumbinnen	Karalene.	
Uszupönen, <i>D.</i>	Insterburg	Insterburg	Aulowöhnen.	
Uszupönen (Zodeln, Zodezen), <i>D.</i>	Goldap	Goldap	Kiauten.	
Uszupönen (Klein - Puskepehn), <i>D.</i>	Ragnit	Ragnit	Neu- Eggeningken.	
Uszupönen (Bärenfang links der Buduppe), <i>Kol.</i>	Pillkallen	Pillkallen	Löbegallen.	
Uszupönen (Bärenfang rechts der Buduppe), <i>Kol.</i>	Pillkallen	Pillkallen	Schorellen.	
Uszwarden (Abschruten), <i>D.</i>	Insterburg	Insterburg	Grünheide.	
Uthelen (Budupönen), <i>D.</i>	Ragnit	Ragnit	Trappönen.	
Utzikau, <i>G.</i>	Osterode	Gilgenburg	Frögenau.	

Namen der Ortschaften.	Kreis.	Amtsgerichts- bezirk.	Bestellungs- Postanstalt.	Berichtigungen.
V.				
Valtin-Kratsch, <i>D.</i>	Heydekrug	Russ	Ackmenischken.	
Valtin-Kunken, <i>D.</i>	Memel	Memel	Deutsch - Crottingen.	
Valtinsaugen (Lenken), <i>D.</i>	Heydekrug	Heydekrug	Saugen.	
Vaterssegen, <i>Vv.</i> , siehe Abth. II.				
Vaterswille, <i>D.</i>	Pr. Holland	Mühlhausen	Mühlhausen (Ostpr.).	
Venedien, <i>G.</i> u. <i>D.</i>	Mohrungen	Mohrungen	Grossbestendorf.	
Verdruss-Friedrichs, <i>G.</i>	Sensburg	Sensburg	Sensburg.	
Verlorenwalde, <i>G.</i>	Pr. Eylau	Domnau	Uderwangen.	
Viehof, <i>Dm.</i>	Labiau	Labiau	Labiau.	
Vielmühle, <i>D.</i>	Pillkallen	Pillkallen	Schillehnen (Kr. Pillkallen).	
Vierbrüderkrug, <i>Hgr.</i>	Fischhausen	Königsberg	Metgethen.	
Vierhufen, <i>G.</i>	Rössel	Seeburg	Seeburg.	
Vierhufen, <i>Vv.</i>	Wehlau	Allenburg	Allenburg.	
Vierhufen, <i>Ab.</i>	Königsberg	Königsberg	Trömpau.	
Vierzighuben, <i>D.</i>	Braunsberg	Braunsberg	Gross-Rautenberg (Bz. Königsberg).	
Vierzighuben, <i>D.</i>	Pr. Eylau	Pr. Eylau	Schrombehnen.	
Vierzighufen, <i>Rg.</i>	Osterode	Gilgenburg	Marwalde.	
Vierzighufen, Alt-, <i>D.</i>	Allenstein	Wartenburg	Gross - Lemkendorf.	
Vierzighufen, Neu-, <i>D.</i>	Allenstein	Allenstein	Tollack.	
Vogelgesang, <i>Ab.</i>	Fischhausen	Fischhausen	Thierenberg.	
Vogelsang, <i>Ab.</i>	Pr. Eylau	Creuzburg	Creuzburg (Ostpr.).	
Vogelsang, zu Willkühnen u. Pomedien, <i>Hgr.</i>	Königsberg	Königsberg	Heiligenwalde.	
Vogelsang, <i>D.</i>	Heiligenbeil	Heiligenbeil	Braunsberg (Ostpr.).	
Voigtsdorf, \cong <i>D.</i> , <i>Wdh.</i>	Heilsberg	Guttstadt	Arnsdorf (Ostpr.).	
Voigtsdorf, <i>D.</i> , <i>Ab.</i>	Rössel	Bischofstein	Teistimmen.	
Voigtshof, <i>Dm.</i> , <i>M.</i>	Rössel	Seeburg	Seeburg.	
Volmarstein, <i>Vv.</i>	Sensburg	Sensburg	Barranowen.	
Vonferne, <i>Fo.</i> , s. Passargenthal.				
Vorder-Freudenthal, <i>B.</i>	Heiligenbeil	Heiligenbeil	Deutsch-Thierau.	
Vorderhufen, <i>Hgr.</i>	Königsberg	Königsberg	Königsberg (Pr.).	
Vorder-Lippa, <i>D.</i>	Johannisburg	Johannisburg	Wiartel.	
Vorder-Pogobien (Pogabien), <i>G.</i>	Johannisburg	Johannisburg	Johannisburg (Ostpr.).	
Vorderwalde, <i>Vv.</i>	Heiligenbeil	Heiligenbeil	Heiligenbeil.	
Vorwerk, <i>D.</i>	Mohrungen	Saalfeld	Pr. Mark (Bz. Königsberg, Pr.).	
Vorwerk, Neu-, <i>Vv.</i>	Pr. Holland	Mühlhausen	Mühlhausen (Ostpr.).	
Vorwerk-Legitten, <i>G.</i>	Labiau	Labiau	Pronitten.	
Vorwerkswald, <i>Fo.</i>	Allenstein	Wartenburg	Wartenburg (Ostpr.).	

Namen der Ortschaften.	Kreis.	Amtsgerichts- bezirk.	Bestellungs- Postanstalt.	Berichtigungen.
W.				
Waaschken, <i>D.</i>	Memel	Memel	Dittauen.	
Waballienen (Alt-Kermuschienen), <i>D.</i>	Darkehmen	Darkehmen	Szabieneu.	
Wabbeln, \equiv <i>D.</i>	Heydekrug	Heydekrug	Kinten.	
Wabbeln (Droschkehmen), <i>D.</i>	Stallupönen	Stallupönen	Sodargen.	
Wabbeln (Wabeln), Gross-, Klein-, <i>D., G.</i>	Ragnit	Ragnit	Buttkuhnen.	
Wabbeln, Gross- u. Klein-, <i>D.</i>	Niederung	Skaisgirren	Gr. Asznaggern.	
Wacklacken, <i>G.</i>	Wehlau	Wehlau	Gross-Schirrau.	
Wachsnicken, <i>D. u. Ab.</i>	Labiau	Labiau	Nautzken.	
Wachtbude, <i>Etbl.</i>	Heiligenbeil	Heiligenbeil	Braunsberg (Ostpr.).	
Wachtberg, <i>Fo.</i> , siehe Abth. II.				
Wackelsdorf, <i>Vw.</i>	Mohrungen	Mohrungen	Grünhagen.	
Wackern, <i>Rg.</i>	Pr. Eylau	Creuzburg	Rositten (Kr. Pr. Eylau).	
Wadang, <i>D. u. M.</i>	Allenstein	Allenstein	Allenstein.	
Wäldchen, Preussisch-, <i>G.</i>	Heiligenbeil	Zinten	Zinten.	

Wärterhäuser

a. an der Strecke Dirschau-Eydtkuhnen.

No. 35—38	Elbing	Elbing	Güldenboden.
„ 39—41	Pr. Holland	Pr. Holland	Güldenboden.
„ 42—48	Pr. Holland	Pr. Holland	Schlobitten.
„ 49—53	Pr. Holland	Mühlhausen (Ostpr.)	Schlobitten.
„ 54—58	Pr. Holland	Mühlhausen	Mühlhausen (Ostpr.).
„ 59	Braunsberg	Braunsberg	Mühlhausen (Ostpr.).
„ 60—66	Braunsberg	Braunsberg	Tiedmannsdorf.
„ 67—77	Braunsberg	Braunsberg	Braunsberg (Ostpr.).
„ 78—85	Heiligenbeil	Heiligenbeil	Heiligenbeil.
„ 88	Heiligenbeil	Heiligenbeil	Gr. Hoppenbruch.
„ 89—93	Heiligenbeil	Heiligenbeil	Wolittnick.
„ 94—102	Heiligenbeil	Zinten	Ludwigsort.
„ 113—126	Königsberg	Königsberg	Königsberg (Pr.).
„ 127—131	Königsberg	Königsberg	Gutenfeld.
„ 132—137	Königsberg	Königsberg	I. öwenhagen.
„ 138—140	Königsberg	Königsberg	Grosslindenau.
„ 141—144	Wehlau	Tapiau	Grosslindenau.
„ 145—148	Wehlau	Tapiau	Pregelswalde.
„ 149—154	Wehlau	Tapiau	Tapiau.
„ 155—156	Wehlau	Wehlau	Wehlau.
„ 157—160	Wehlau	Wehlau	Wehlau.
„ 161—162	Wehlau	Wehlau	Puschdorf.
„ 163—167	Insterburg	Insterburg	Puschdorf.
„ 168—174	Insterburg	Insterburg	Norkitten.

Namen der Ortschaften.	Kreis.	Amtsgerichts- bezirk.	Bestellungs- Postanstalt.	Berichtigungen.
No. 175—181	Insterburg	Insterburg	Gross - Bubainen.	
„ 182—190	Insterburg	Insterburg	Insterburg.	
„ 191—195	Insterburg	Insterburg	Kraupischken (Kr. Insterburg).	
„ 196—201	Gumbinnen	Gumbinnen	Judtschen.	
„ 202—214	Gumbinnen	Gumbinnen	Gumbinnen.	
„ 215—220	Gumbinnen	Gumbinnen	Trakehnen 2.	
„ 221—229	Stallupönen	Stallupönen	Stallupönen.	
„ 230—232	Stallupönen	Stallupönen	Eydtkuhen.	

b. an der Strecke Insterburg-Lyck.

No. 1—2	Insterburg	Insterburg	Insterburg.
„ 2 a u. 3	Darkehmen	Darkehmen	Sodelhnen.
„ 5	Darkehmen	Darkehmen	Darkehmen.
„ 6—7	Darkehmen	Darkehmen	Wiekischken.
„ 7 a, 8 u. 9	Goldap	Goldap	Goldap.
„ 10 u. 11	Goldap	Goldap	Gurnen.
„ 12	Goldap	Goldap	Kowahlen.
„ 13	Oletzko	Marggrabowa	Kowahlen.
„ 14	Oletzko	Marggrabowa	Schareyken.
„ 15	Oletzko	Marggrabowa	Marggrabowa.
„ 16 u. 17	Oletzko	Marggrabowa	Kiöwen.
„ 18	Lyck	Lyck	Lyck.

c. an der Strecke Insterburg-Thorn.

No. 295	Osterode	Osterode	Bergfriede.
„ 296—298, 302—305	Osterode	Osterode	Osterode (Ostpr.).
„ 306—307	Osterode	Osterode	Alt - Jablonken.
„ 308—311	Osterode	Hohenstein	Biessellen.
„ 312	Allenstein	Hohenstein	Biessellen.
„ 313 a	Allenstein	Allenstein	Hernsdorf (Kr. Allenstein).
„ 313—327	Allenstein	Allenstein	Allenstein.
„ 328—336	Allenstein	Wartenburg	Wartenburg (Ostpr.).
„ 337	Rössel	Seeburg	Seeburg.
„ 338—342	Rössel	Bischofsburg	Rothfliess.
„ 343—348	Rössel	Rössel	Bergenthal.
„ 349 u. 356	Rössel	Bischofstein	Bischofstein.
„ 350—355	Rössel	Bischofstein	Bischdorf.
„ 357—361	Rastenburg	Rastenburg	Langheim.
„ 362—364	Rastenburg	Rastenburg	Korschen.
„ 365—366	Rastenburg	Barten	Korschen.
„ 367—369	Rastenburg	Barten	Dönhofstädt.
„ 370—372	Gerdaunen	Gerdaunen	Skandau.
„ 373—380	Gerdaunen	Gerdaunen	Gerdaunen.
„ 382—386	Gerdaunen	Gerdaunen	Kleingnie.
„ 387—392	Gerdaunen	Gerdaunen	Bokellen.
„ 393—396	Insterburg	Insterburg	Matheningken.
„ 397	Insterburg	Insterburg	Didlacken.
„ 398—402	Insterburg	Insterburg	Insterburg.

Namen der Ortschaften.	Kreis.	Amtsgerichts- bezirk.	Bestellungs- Postanstalt.	Berichtigungen.
------------------------	--------	--------------------------	------------------------------	-----------------

d. an der Strecke Insterburg-Tilsit.

No. 1—4	Insterburg	Insterburg	Insterburg.	
„ 5—9	Insterburg	Insterburg	Georgenburg (Ostpr.).	
„ 10—15	Insterburg	Insterburg	Neunischken.	
„ 16—22	Insterburg	Insterburg	Grünheide.	
„ 23—34	Ragnit	Ragnit	Szillen.	
„ 35, 37 u. 38	Tilsit	Tilsit	Kindschen.	
„ 36	Tilsit	Tilsit	Jurgaitschen.	
„ 39	Tilsit	Tilsit	Neu- Argeningken.	
„ 40—44	Tilsit	Tilsit	Tilsit.	

e. Strecke Tilsit-Memel.

No. 1 u. 1a	Tilsit	Tilsit	Tilsit.	
„ 3—8	Tilsit	Tilsit	Pogegen.	
„ 9—10	Tilsit	Tilsit	Schillgallen.	
„ 11—15	Tilsit	Tilsit	Stonischken.	
„ 16—18	Tilsit	Tilsit	Szameitkehnen (Kr. Tilsit).	
„ 19—20	Tilsit	Tilsit	Jonkugeleit.	
„ 21	Heydekrug	Heydekrug	Jonkugeleit.	
„ 22—25	Heydekrug	Heydekrug	Jugnaten.	
„ 26—35	Heydekrug	Heydekrug	Heydekrug.	
„ 36—40	Heydekrug	Heydekrug	Saugen.	
„ 41—42	Memel	Prökuls	Saugen.	
„ 44—48	Memel	Prökuls	Wilketen.	
„ 50, 51, 53 u. 54	Memel	Prökuls	Prökuls.	
„ 55—56	Memel	Memel	Prökuls.	
„ 57—61	Memel	Memel	Carlsberg.	
„ 62—65	Memel	Memel	Memel.	

f. an der Strecke Königsberg-Prostken.

No. 28—34	Königsberg	Königsberg	Königsberg (Pr.).	
„ 34—35	Königsberg	Königsberg	Ludwigswalde.	
„ 36—36a	Königsberg	Königsberg	Tharau (Bhf.).	
„ 37—40	Pr. Eylau	Creuzburg	Tharau (Bhf.).	
„ 41—42	Pr. Eylau	Creuzburg	Schrombehnen.	
„ 43—45	Pr. Eylau	Pr. Eylau	Schrombehnen.	
„ 46—55	Pr. Eylau	Pr. Eylau	Pr. Eylau.	
„ 56—60	Pr. Eylau	Pr. Eylau	Glommen.	
„ 61—68	Friedland	Bartenstein	Bartenstein (Ostpr.).	
„ 69—72	Friedland	Schippenbeil	Wöterkeim.	
„ 73—74	Friedland	Schippenbeil	Schippenbeil.	
„ 75	Rastenburg	Schippenbeil	Korschen.	
„ 76—82	Rastenburg	Rastenburg	Korschen.	
„ 83—85	Rastenburg	Rastenburg	Tolksdorf.	
„ 86—100	Rastenburg	Rastenburg	Rastenburg (Ostpr.).	
„ 101—108	Lötzen	Lötzen	Stürlack.	
„ 109—119	Lötzen	Lötzen	Lötzen.	
„ 119a—130	Lötzen	Lötzen	Widminnen.	

Namen der Ortschaften.	Kreis.	Amtsgerichts- bezirk.	Bestellungs- Postanstalt.	Berichtigungen.
No. 131—138	Lyck	Lyck	Neu-Jucha.	
„ 138 a—141	Lyck	Lyck	Grabnik.	
„ 142—151 a	Lyck	Lyck	Lyck.	
„ 152—155	Lyck	Lyck	Ostrokollen.	
„ 156—157	Lyck	Lyck	Prostken (Ostpr.).	

g. an der Strecke Königsberg-Pillau.

No. 1—2	Fischhausen	Pillau	Alt-Pillau.
„ 3—5	Fischhausen	Fischhausen	Neuhäuser.
„ 6—11	Fischhausen	Fischhausen	Fischhausen.
„ 12—13	Fischhausen	Fischhausen	Bludau.
„ 13—19	Fischhausen	Fischhausen	Powayen.
„ 20—23 u. 23 a	Königsberg	Königsberg	Metgethen.
„ 24—30	Königsberg	Königsberg	Königsberg (Pr.).

h. an der Strecke Allenstein-Kobbelbude.

No. 1—2	Heilsberg	Guttstadt	Guttstadt.
---------	-----------	-----------	------------

i. an der Strecke Güldenboden-Mohrungen.

No. 1	Pr. Holland	Pr. Holland	Güldenboden.
„ 92	Heiligenbeil	Zinten	Zinten.
„ 103—106	Heiligenbeil	Zinten	Perwilten.

k. an der Strecke Marienburg-Mlawka.

No. 46—48	Neidenburg	Soldau	Koschlan.
„ 49—56	Neidenburg	Soldau	Soldau (Ostpr.).
„ 64 u. 65	Neidenburg	Soldau	Illowo (Ostpr.).

Wagenfeld, <i>D.</i>	Ortelsburg	Willenberg	Grossleschienen.
Wagnoten (Lauken), <i>D.</i>	Stallupönen	Stallupönen	Sodargen.
Wagohnen, <i>D.</i>	Stallupönen	Stallupönen	Eydtkuhnen.
Wagten, <i>Wdh.</i>	Braunsberg	Wormditt	Arnsdorf (Ostpr.).
Wagten, <i>≡ D.</i>	Braunsberg	Wormditt	Wormditt.
Wahlenthal, <i>G.</i>	Tilsit	Tilsit	Schreitlaugken.
Wahlsdorf, <i>Kol.</i>	Osterode	Hohenstein	Mühlen (Ostpr.).
Waidehnen (Iwenberg), <i>D.</i>	Pillkallen	Pillkallen	Draugupönen.
Waizenhof (Weizenhof), <i>Vw.</i>	Königsberg	Königsberg	Gutenfeld.
Waiwern, <i>≡ D.</i>	Gumbinnen	Gumbinnen	Gumbinnen.
Waldau, <i>G.</i>	Gerdaunen	Nordenburg	Nordenburg.
Waldau, <i>G.</i>	Gerdaunen	Osterode	Osterode (Ostpr.).
Waldau, <i>Ab.</i>	Rössel	Rössel	Heiligelinde.
Waldau, <i>D., Dm., Zg.</i>	Königsberg	Königsberg	Waldau (Ostpr.).
Waldaukadel, <i>G.</i>	Goldap	Goldap	Elluschönen.
Waldburg, <i>Abd.</i>	Ragnit	Wischwill	Nauseden.
Waldburg, <i>G.</i>	Ortelsburg	Ortelsburg	Friedrichshof (Ostpr.).
Waldburg, <i>D.</i>	Niederung	Kaukehmen	Tawellingken.
Waldburg, <i>Rg.</i>	Königsberg	Königsberg	Seepothen.
Waldburg, <i>G., Zg.</i>	Gerdaunen	Nordenburg	Grosskarpowen.
Waldburg, <i>Vw.</i>	Wehlau	Tapiau	Eichen.

Namen der Ortschaften.	Kreis.	Amtsgerichts- bezirk.	Bestellungs- Postanstalt.	Berichtigungen.
Waldburg-Heide, <i>D., Gh.</i>	Königsberg	Königsberg	Brandenburg (Ostpr.).	
Waideck, <i>Vw.</i>	Gerdaunen	Nordenburg	Nordenburg.	
Waldeck, <i>Fo.</i>	Neidenburg	Soldau	Koschlau.	
Waldeck, Gross-, Klein- u. Neu-, <i>Rg.</i>	Pr. Eylau	Domnau	Abschwangen.	
Waldenburg, <i>D.</i>	Niederung	Kaukehmen	Seckenburg.	
Waldenthal, <i>Ab.</i>	Rastenburg	Rastenburg	Drengfurt.	
Waldgarten, <i>Vw.</i>	Königsberg	Königsberg	Königsberg (Pr.).	
Waldhäuser, <i>Etbl.</i>	Angerburg	Angerburg	Angerburg.	
Waldhausen, <i>G.</i>	Fischhausen	Königsberg	Drugehnen.	
Waldhausen, <i>Oföst.</i>	Insterburg	Insterburg	Gross - Bubainen.	
Waldhausen, <i>G.</i>	Labiau	Labiau	Labiau.	
Waldhausen, <i>G.</i>	Sensburg	Sensburg	Rudwangen.	
Waldheim, <i>Vw.</i>	Wehlau	Tapiau	Tapiau.	
Waldhöfen, <i>Etbl.</i>	Königsberg	Königsberg	Neuhausen (Ostpr.).	
Waldhöhe, <i>G.</i>	Gerdaunen	Gerdaunen	Gerdaunen.	
Waldhof, <i>Fo.</i>	Tilsit	Tilsit	Heinrichswalde (Ostpr.).	
Waldhof, <i>Vw.</i>	Königsberg	Königsberg	Löwenhagen.	
Waldhof, <i>G.</i>	Gerdaunen	Nordenburg	Nordenburg.	
Waldhof, <i>G.</i>	Lötzen	Rhein	Rhein (Ostpr.).	
Waldhof, <i>Vw.</i>	Heilsberg	Heilsberg	Prossitten.	
Waldhoff (Thomsdorf), <i>Ab., Fo.</i>	Pr. Eylau	Domnau	Tharau (Bhf.).	
Waldienen, <i>Vw.</i>	Labiau	Labiau	Laukischken.	
Wald Illmen, <i>G.</i>	Darkehmen	Darkehmen	Kowarren.	
Waldkater (Rothebude), \approx <i>Kr.</i>	Goldap	Goldap	Neuendorf (Kr. Oletzko).	
Waldkeim, <i>Rg.</i>	Pr. Eylau	Pr. Eylau	Creuzburg (Ostpr.).	
Waldkrug, <i>Kr.</i>	Tilsit	Tilsit	Splitter.	
Waldkrug, <i>G.</i>	Fischhausen	Fischhausen	Neuhäuser.	
Waldpothen, <i>Vw.</i>	Königsberg	Königsberg	Seepothen.	
Waldpusch, <i>Dm.</i>	Ortelsburg	Ortelsburg	Ortelsburg.	
Waldpusch, <i>D.</i>	Ortelsburg	Willenberg	Willenberg.	
Waldschlösschen, <i>Brauerei</i>	Allenstein	Allenstein	Allenstein.	
Waldsee, <i>G.</i>	Rastenburg	Rastenburg	Rastenburg (Ostpr.).	
Waldstein, <i>Vw.</i>	Königsberg	Königsberg	Postnicken.	
Waldvorwerk, <i>Vw.</i>	Braunsberg	Braunsberg	Braunsberg (Ostpr.).	
Walhalla, <i>G. u. Ab.</i>	Ortelsburg	Passenheim	Passenheim.	
Walisko (Wallischko), <i>Fo.</i>	Angerburg	Angerburg	Orlowen.	
Walkaschken, <i>Rg.</i>	Pr. Eylau	Pr. Eylau	Glommen.	
Walkeim, <i>D.</i>	Rössel	Seeburg	Seeburg.	
Walkmühle, <i>Etbl.</i>	Heilsberg	Guttstadt	Guttstadt.	
Walkmühle, <i>M.</i>	Osterode	Hohenstein	Kurken.	
Walkmühle, <i>M.</i>	Königsberg	Königsberg	Königsberg (Pr.).	
Wallehnen, <i>D.</i>	Memel	Memel	Plicken.	
Wallehlischken, <i>D.</i>	Gumbinnen	Gumbinnen	Gumbinnen.	
Wallen, <i>Rg.</i>	Allenstein	Wartenburg	Gross - Purden.	
Wallen, <i>D.</i>	Ortelsburg	Ortelsburg	Olschienen.	
Wallenczinnen, Gross- u. Klein-, <i>D., D., Fo.</i>	Johannisburg	Arys	Drygallen.	
Wallendorf, \approx <i>D.</i>	Neidenburg	Neidenburg	Zimmawodda.	
Wallenthal, <i>Hgr.</i>	Königsberg	Königsberg	Juditten.	
Walleykehmen, <i>D.</i>	Stallupönen	Stallupönen	Kattenau.	
Wallindszen, <i>D.</i>	Pillkallen	Pillkallen	Kussen.	

Namen der Ortschaften.	Kreis.	Amtsgerichts- bezirk.	Bestellungs- Postanstalt.	Berichtigungen.
Wallischko (Wallisko), <i>Fo.</i>	Angerburg	Angerburg	Gr. Gablick.	
Wallisko, <i>Vw.</i>	Johannisburg	Biälla	Gross-Rosinsko.	
Wallullen, <i>D.</i>	Ragnit	Ragnit	Kindschen.	
Wallut-Ridden, <i>D., G.</i>	Tilsit	Tilsit	Neustubbern.	
Walschmühle, <i>M.</i>	Braunsberg	Wormditt	Wusen.	
Walterkehmen, <i>D.</i>	Gumbinnen	Gumbinnen	Walterkehmen.	
Waltersdorf, \approx <i>D.</i>	Heiligenbeil	Heiligenbeil	Heiligenbeil.	
Waltersdorf, \approx <i>Kd.</i>	Mohrunen	Liebstadt	Reichau.	
Waltersmühl, \approx <i>D.</i>	Heilsberg	Guttstadt	Heilighenthal.	
Walzmühle, <i>M.</i>	Königsberg	Königsberg	Königsberg (Pr.).	
Wandlacken, <i>Dm.</i>	Gerdaunen	Gerdaunen	Wandlacken.	
Wandlauszen, <i>D.</i>	Pillkallen	Pillkallen	Pakallnischken.	
Wandlauszen, <i>D.</i>	Gumbinnen	Gumbinnen	Nemmersdorf.	
Wange, <i>G.</i>	Königsberg	Königsberg	Trömpau.	
Wangen, <i>Kr.</i>	Labiau	Labiau	Caymen.	
Wangeningken, <i>G.</i>	Wehlau	Wehlau	Plibischken.	
Wangenkrug, <i>G.</i>	Fischhausen	Fischhausen	Neukuhren.	
Wanghusen, <i>D.</i>	Labiau	Labiau	Nautzken.	
Wangitt, <i>D.</i>	Königsberg	Königsberg	Brandenburg (Ostpr.).	
Wangnick, <i>D., Vw.</i>	Friedland	Domnau	Domnau.	
Wangnick, <i>Rg., Fo.</i>	Pr. Eylau	Landsberg	Landsberg (Ostpr.).	
Wangnick, <i>G.</i>	Rastenburg	Barten	Dönhofstädt.	
Wangnicken, <i>Vw.</i>	Königsberg	Königsberg	Seepothen.	
Wangnicken, <i>Vw.</i>	Heiligenbeil	Heiligenbeil	Gross- Hoppenbruch.	
Wangnicken, <i>D.</i>	Fischhausen	Fischhausen	Heiligencreutz (Ostpr.).	
Wangnicken, <i>Vw.</i>	Pr. Eylau	Creuzburg	Kobbelbude.	
Wangnicken, <i>D.</i>	Königsberg	Königsberg	Arnau.	
Wangnieskeim, <i>Vw., Sch.</i>	Heiligenbeil	Heiligenbeil	Wolittnick.	
Wangotten, <i>G.</i>	Rastenburg	Rastenburg	Rastenburg (Ostpr.).	
Wangritten, <i>D.</i>	Friedland	Bartenstein	Gallingen.	
Wangst, <i>D., Ab.</i>	Rössel	Bischofstein	Lautern.	
Wannaggen, \approx <i>D.</i>	Memel	Prökuls	Pöszeiten.	
Wannaginnen, <i>D.</i>	Goldap	Goldap	Kiauten.	
Wannaglauken, Gross- u. Klein-, <i>D.</i>	Niederung	Skaisgirren	Szemlauken.	
Wannag-Steppon(Bitmeschken), <i>D.</i>	Tilsit	Tilsit	Stonischken.	
Wannagupchen (Awehnen), <i>D.</i>	Gumbinnen	Gumbinnen	Pakallnischken.	
Wannagupchen, Gross- u. Klein-, <i>D.</i>	Stallupönen	Stallupönen	Stallupönen.	
Wannegen, Gross- u. Klein-, <i>G., D.</i>	Labiau	Labiau	Laukischken.	
Wanneikischken (Plimballen), <i>D.</i>	Stallupönen	Stallupönen	Bilderweitschen.	
Wanniglauken, Gross- u. Klein-, <i>D.</i>	Insterburg	Insterburg	Wanniglauken.	
Wansen, <i>D., Rg.</i>	Neidenburg	Soldau	Gilgenburg	
Want.schken, <i>D., G.</i>	Darkehmen	Darkehmen	Wiekischken.	
Waplitz, \approx <i>Kd., G., Ab., Bh.</i>	Osterode	Hohenstein	Waplitz.	
Waplitz, <i>Kgl., D., Ab.</i>	Ortelsburg	Passenheim	Passenheim.	
Wappendorf, \approx <i>D.</i>	Ortelsburg	Ortelsburg	Mensguth.	
Warehallen, <i>D.</i>	Neidenburg	Neidenburg	Neuhof (Ostpr.).	
Wardienen, <i>Gm.</i>	Königsberg	Königsberg	Brandenburg (Ostpr.).	
Warengen, <i>G.</i>	Fischhausen	Königsberg	Medenau.	
Wargen, <i>Kd.</i>	Fischhausen	Königsberg	Metgethen.	

Namen der Ortschaften.	Kreis.	Amtsgerichts- bezirk.	Bestellungs- Postanstalt.	Berichtigungen.
Wargenau, <i>Rg.</i>	Fischhausen	Königsberg	Cranz (Ostpr.).	
Wargienen, <i>Adl. u. Kölm., G., Ab.</i>	Königsberg	Königsberg	Gamsau.	
Wargienen, <i>D.</i>	Wehlau	Tapiau	Tapiau.	
Wargitten, <i>Vw.</i>	Rastenburg	Barten	Barten.	
Wargitten, <i>D.</i>	Heiligenbeil	Zinten	Perwilten.	
Warglauken (Mureningken), <i>D.</i>	Insterburg	Insterburg	Aulowöhnen.	
Warglitten, <i>G.</i>	Fischhausen	Königsberg	Metgethen.	
Warglitten, <i>D., G.</i>	Osterode	Osterode	Osterode (Ostpr.).	
Warglitten, <i>Rg.</i>	Osterode	Hohenstein	Wittigwalde.	
Wargutschen, <i>D.</i>	Niederung	Skaisgirren	Skaisgirren.	
Warkallen (Medien), <i>D.</i>	Gumbinnen	Gumbinnen	Niebudzen.	
Warkallen, <i>D.</i>	Goldap	Goldap	Rominten.	
Warkallen, <i>Gross- u. Klein-, D.</i>	Allenstein	Allenstein	Jonkendorf.	
Warkau, <i>Adl. G.</i>	Insterburg	Insterburg	Aulowöhnen.	
Warkau, <i>Gross- (Micka- leitschen), D.</i>	Insterburg	Insterburg	Aulowöhnen.	
Warkau, <i>Klein- (Schluppen), D.</i>	Insterburg	Insterburg	Aulowöhnen.	
Warkau, <i>Mittel-, D.</i>	Insterburg	Insterburg	Aulowöhnen.	
Warkau, <i>Neu-, Kol.</i>	Insterburg	Insterburg	Neunischken.	
Warlack, <i>D.</i>	Heilsberg	Guttstadt	Wolfsdorf.	
Warlen (Lockszillen), <i>D.</i>	Insterburg	Insterburg	Grüneheide.	
Warlin (Poggenkrug, Gehl- weiden), <i>D.</i>	Goldap	Goldap	Goldap.	
Warlin, <i>Vw.</i>	Insterburg	Insterburg	Bokellen.	
Warludzen (Schillehlen), <i>D.</i>	Ragnit	Ragnit	Neu- Eggleningken.	
Warnakallen, <i>D.</i>	Pillkallen	Pillkallen	Warnakallen.	
Warnascheln, <i>Vw.</i>	Darkehmen	Darkehmen	Tarputschen.	
Warnehlen, <i>D.</i>	Gumbinnen	Gumbinnen	Gumbinnen.	
Warneinen, <i>Rg.</i>	Osterode	Osterode	Osterode (Ostpr.).	
Warnen, <i>D.</i>	Ragnit	Ragnit	Kraupischken (Kr. Ragnit).	
Warnen, <i>D.</i>	Goldap	Goldap	Tollmingkehmen.	
Warnhof, <i>Ab.</i>	Mohrungen	Liebstadt	Liebstadt (Ostpr.).	
Warnickam, <i>Vw.</i>	Pr. Holland	Pr. Holland	Schlobitten.	
Warnicken, <i>Oföst., G.</i>	Fischhausen	Fischhausen	Rauschen.	
Warnie, <i>Adl. D., G.</i>	Niederung	Heinrichswalde	Heinrichswalde. (Ostpr.).	
Warnien, <i>Gross- u. Klein-, D. Vw.</i>	Wehlau	Wehlau	Plibischken.	
Warnienhof, <i>G.</i>	Wehlau	Wehlau	Plibischken.	
Warnigkeim, <i>Vw.</i>	Friedland	Domnau	Domnau.	
Warnikam, <i>Rg.</i>	Heiligenbeil	Zinten	Ludwigsort.	
Warnikeim, <i>G.</i>	Rastenburg	Barten	Korschen.	
Warningken, <i>Gross- u. Klein, D.</i>	Pillkallen	Pillkallen	Dagutschen.	
Warnold, <i>G., Fo.</i>	Sensburg	Sensburg	Weissuhnen.	
Warny, <i>D.</i>	Niederung	Heinrichswalde	Heinrichswalde (Ostpr.).	
Warpuhnen, <i>D.</i>	Sensburg	Sensburg	Warpuhnen.	
Warrischken, <i>G.</i>	Tilsit	Tilsit	Plaschken.	
Warrupönen, <i>Gross- u. Klein- (Kunigischken), D.</i>	Pillkallen	Pillkallen	Schirwindt.	
Warruss, <i>D.</i>	Heydekrug	Russ	Russ (Ostpr.).	
Warschallen, <i>D.</i>	Neidenburg	Neidenburg	Neuhof (Ostpr.).	
Warschienen (Warszien), <i>D.</i>	Niederung	Heinrichswalde	Reatischken.	
Warschkeiten, <i>D.</i>	Pr. Eylau	Pr. Eylau	Pr. Eylau.	
Warschkeiten, <i>Fo.</i>	Pr. Eylau	Landsberg	Pr. Eylau.	

Namen der Ortschaften.	Kreis.	Amtsgerichts- bezirk.	Bestellungs- Postanstalt.	Berichtigungen.
Warschken, <i>G.</i>	Fischhausen	Fischhausen	Palmnicken.	
Warschlegen, <i>D.</i>	Gumbinnen	Gumbinnen	Walterkehmen.	
Warskillen, <i>D.</i>	Niederung	Kaukehmen	Kaukehmen.	
Warskillen, <i>D.</i>	Niederung	Kaukehmen	Reatischken.	
Warsze, <i>D.</i>	Niederung	Kaukehmen	Neufrost.	
Warsze an der Gilge, <i>D.</i>	Niederung	Kaukehmen	Neufrost.	
Warsze (Warze), <i>Alt-, Ab.</i>	Niederung	Kaukehmen	Jodgallen.	
Warszienen (Warschienen), <i>D.</i>	Niederung	Heinrichswalde	Reatischken.	
Warszlauken, <i>D.</i>	Niederung	Kaukehmen	Neufrost.	
Wartenburg, <i>D.</i>	Labiau	Mehlauken	Popelken.	
Wartenburg, <i>St., Vw., Straf- anstalt, Bh.</i>	Allenstein	Wartenburg	Wartenburg (Ostpr.).	
Wartenburg, <i>Alt-, Kd.</i>	Allenstein	Wartenburg	Altwartenburg.	
Wartenburg, <i>Klein- (Gayhof), G.</i>	Allenstein	Wartenburg	Wartenburg (Ostpr.).	
Wärthen, <i>D., Chh.</i>	Königsberg	Königsberg	Kalgen.	
Wartnicken, <i>Rg.</i>	Fischhausen	Königsberg	Pobethen.	
Wartnickswalde, <i>Vw.</i>	Fischhausen	Fischhausen	Drugnehen.	
Wartulischken, <i>D.</i>	Tilsit	Tilsit	Willkischken.	
Warumbardszen (Lukoschen), <i>D.</i>	Stallupönen	Stallupönen	Stallupönen.	
Warupatschen (Klein- Paszuiszen), <i>D.</i>	Pillkallen	Pillkallen	Schirwindt.	
Warweiden, <i>D., Rg.</i>	Osterode	Osterode	Bergfriede.	
Waschetta, <i>D., Ab.</i>	Osterode	Hohenstein	Hohenstein (Ostpr.).	
Waschke, <i>Wdh.</i>	Fischhausen	Königsberg	Grünhoff (Ostpr.).	
Waschken (Iwaschken), <i>D.</i>	Lyck	Lyck	Kallinowen.	
Waschulken, <i>≡ D.</i>	Neidenburg	Neidenburg	Neidenburg	
Wassaken (Eymenischken), <i>D.</i>	Pillkallen	Pillkallen	Pillkallen.	
Wassantkehmen, <i>D.</i>	Pillkallen	Pillkallen	Kussen.	
Wasserlauken (Wasserutschen), <i>≡ D.</i>	Insterburg	Insterburg	Aulowöhnen.	
Wassienen, <i>D.</i>	Neidenburg	Neidenburg	Neidenburg.	
Waszeningken, <i>≡ D.</i>	Ragnit	Ragnit	Budwethen.	
Waszeningken, <i>D.</i>	Insterburg	Insterburg	Sesslacken.	
Wasze - Spindt, <i>D.</i>	Niederung	Heinrichswalde	Gr. Friedrichsdorf (Ostpr.).	
Wattlau, <i>Vw.</i>	Wehlau	Wehlau	Wehlau.	
Wawrochen, <i>D.</i>	Ortelsburg	Ortelsburg	Olschienen.	
Wechselberg, <i>Fo.</i>	Labiau	Labiau	Gerthauken.	
Wecklitz, <i>M.</i>	Braunsberg	Braunsberg	Braunsberg (Ostpr.).	
Wedderau, <i>Vw., Ab.</i>	Heiligenbeil	Zinten	Ludwigsort.	
Wedereitischken (Kalmützen), <i>D.</i>	Ragnit	Ragnit	Neu - Eggleningken.	
Weedern, <i>G., Kr.</i>	Darkehmen	Darkehmen	Weedern.	
Weedern, <i>Vw.</i>	Ragnit	Ragnit	Raudonatschen.	
Weedern, <i>G.</i>	Ragnit	Ragnit	Lengwethen.	
Weedern (Werdehlischken), <i>D.</i>	Pillkallen	Pillkallen	Mallwischken.	
Weedern, <i>D.</i>	Ragnit	Ragnit	Neu - Eggleningken.	
Weepers, <i>D.</i>	Mohrungen	Saalfeld	Schnellwalde.	
Weeskendorf, <i>Gross-, Klein, D.</i>	Pr. Holland	Pr. Holland	Güldenboden.	
Weeskenhof, <i>Dm.</i>	Pr. Holland	Pr. Holland	Güldenboden.	
Weeskenitt, <i>Vw.</i>	Pr. Holland	Liebstadt	Silberbach.	
Weeskenthal, <i>Vw.</i>	Mohrungen	Liebstadt	Silberbach.	
Wegnerminnen, <i>Ab.</i>	Niederung	Skaisgirren	Mehlauken.	

Namen der Ortschaften.	Kreis.	Amtsgerichts- bezirk.	Bestellungs- Postanstalt.	Berichtigungen.
Wegernimmen, <i>D.</i>	Niederung	Skaisgirren	Skaisgirren.	
Wehlack, <i>G.</i>	Rastenburg	Rastenburg	Wenden.	
Wehlack (Gr. Kosarken), <i>G.</i>	Sensburg	Sensburg	Sorquitten.	
Wehlau, <i>St., M., Zg.</i>	Wehlau	Wehlau	Wehlau.	
Wehlau, Alt-, <i>Etbl.</i>	Wehlau	Wehlau	Sanditten.	
Wehnenfeld, <i>G.</i>	Königsberg	Königsberg	Löwenhagen.	
Wehrdamm, <i>Etbl.</i>	Königsberg	Königsberg	Königsberg (Pr.).	
Wehrwilten, <i>D.</i>	Friedland (Ostpr.)	Bartenstein	Bartenstein (Ostpr.).	
Weideabfindung, <i>Kr.</i>	Braunsberg	Braunsberg	Frauenburg (Ostpr.).	
Weide, Kriplauker, <i>Ab.</i>	Niederung	Skaisgirren	Skaisgirren.	
Weidehnen, <i>G.</i>	Fischhausen	Fischhausen	Thierenberg.	
Weidgirren, <i>D.</i>	Niederung	Skaisgirren	Liedemeiten.	
Weidicken (Weydicken), <i>D.</i>	Lötzen	Rhein	Rhein (Ostpr.).	
Weidlacken, \approx <i>D.</i>	Wehlau	Wehlau	Gross-Schirrau.	
Weidlauken, <i>G.</i>	Insterburg	Insterburg	Aulowöhhnen.	
Weidlauken (Neu-Kriplauken), <i>D.</i>	Niederung	Skaisgirren	Skaisgirren.	
Weidlauken (Kippen), <i>D.</i>	Niederung	Skaisgirren	Skaisgirren.	
Weidszenten (Jacobitzkus), <i>D.</i>	Tilsit	Tilsit	Jonkugeleit.	
Weinings, <i>Vv.</i>	Pr. Holland	Pr. Holland	Grünhagen.	
Weinsdorf, \approx <i>Kd., Ab.</i>	Mohrungen	Saalfeld	Saalfeld (Ostpr.).	
Weinsteins-Ziegelei, <i>Zg.</i>	Insterburg	Insterburg	Insterburg.	
Weischkitten, <i>D., G.</i>	Fischhausen	Königsberg	Grünhoff (Ostpr.).	
Weischnuren, <i>G., D.</i>	Rastenburg	Rastenburg	Rastenburg (Ostpr.).	
Weischnuren, <i>D.</i>	Pr. Eylau	Bartenstein	Reddenau (Ostpr.).	
Weissberg, <i>Vv.</i>	Osterode	Hohenstein	Mühlen (Ostpr.).	
Weissels, <i>G.</i>	Heiligenbeil	Zinten	Lichtenfeld.	
Weissenburg, <i>D.</i>	Sensburg	Sensburg	Seehesten.	
Weissenfluss (Wolla), \approx <i>D., Vv.</i>	Lötzen	Lötzen	Alt-Krzywen.	
Weisser Falk, <i>Vv.</i>	Heiligenbeil	Zinten	Ludwigsort.	
Weissuhnen, Gross- u. Klein- <i>D.</i>	Johannisburg	Johannisburg	Weissuhnen.	
Weissuhnen, <i>Fo.</i>	Johannisburg	Johannisburg	Weissuhnen.	
Weiszbruch, <i>Fo.</i>	Osterode	Osterode	Biessellen.	
Weissenfalk (Weisser Falk), <i>Vv.</i>	Heiligenbeil	Zinten	Ludwigsort.	
Weissensee (Bialla), <i>D., G.</i>	Lötzen	Lötzen	Talken.	
Weiszensee, <i>Rg.</i>	Rössel	Rössel	Rössel.	
Weiszensee, Klein-, Neu-, <i>D., Fo.</i>	Wehlau	Wehlau	Wehlau.	
Weizenstein, <i>Rg., Kd.</i>	Königsberg	Königsberg	Uderwangen.	
Weitnick (Poweitnick), <i>H.</i>	Wehlau	Tapiau	Grünhayn (Ostpr.).	
Weitzdorf, <i>G., D.</i>	Rastenburg	Rastenburg	Rastenburg (Ostpr.).	
Weizenhof (Waizenhof), <i>Vv.</i>	Königsberg	Königsberg	Gutenfeld.	
Weizenhoff, <i>Vv.</i>	Labiau	Labiau	Pronitten.	
Welaten (Uszkulmen), <i>D.</i>	Tilsit	Tilsit	Robkojen.	
Welnabalis, <i>D.</i>	Ragnit	Ragnit	Rautenberg (Bz. Gumbinnen).	
Wemitten, Neu-, <i>D., Ab.</i>	Allenstein	Allenstein	Stabigotten.	
Wendehnen, <i>G.</i>	Rastenburg	Rastenburg	Langheim.	
Wendelau, <i>Vv.</i>	Heiligenbeil	Zinten	Ludwigsort.	
Wenden, <i>D., Fo.</i>	Rastenburg	Rastenburg	Wenden (Ostpr.).	

Namen der Ortschaften.	Kreis.	Amtsgerichts- bezirk.	Bestellungs- Postanstalt.	Berichtigungen.
Wenderwald, <i>Fo.</i>	Rastenburg	Rastenburg	Wenden (Ostpr.)	
Wengaiten, <i>D.</i>	Allenstein	Allenstein	Jonkendorf.	
Wengerinn, <i>Fo.</i>	Insterburg	Insterburg	Insterburg.	
Wengoiien, <i>D.</i>	Rössel	Bischofsburg	Rothfliess.	
Wenigsee, <i>Rg.</i>	Osterode	Hohenstein	Hohenstein (Ostpr.)	
Wensewen, <i>D.</i>	Johannisburg	Arys	Eckersberg.	
Wensewen (Wensöwen), <i>G.</i>	Oletzko	Marggrabowa	Kowahlen.	
Wensken, <i>D.</i>	Memel	Prökuls	Lankuppen.	
Wensken, <i>D.</i>	Pillkallen	Pillkallen	Willuhnen.	
Wenskowethen (Wenskutschen), <i>G.</i>	Insterburg	Insterburg	Obelhischken.	
Wenslowischken (Wenzlowisch- ken), <i>D.</i>	Stallupönen	Stallupönen	Pillupönen.	
Wensöwen (Wensewen), <i>G.</i>	Oletzko	Marggrabowa	Kowahlen.	
Wensowken, <i>D.</i>	Angerburg	Angerburg	Paulswalde.	
Wensowken, <i>≈ D.</i>	Lötzen	Lötzen	Widminnen.	
Wentain, <i>Fo.</i>	Heydekrug	Russ	Kallingken.	
Wentziskan (Wenzischken), <i>G.</i>	Niederung	Heinrichswalde	Heinrichswalde (Ostpr.)	
Wenzkehnen (Mecken), <i>D.</i>	Stallupönen	Stallupönen	Bilderweitschen.	
Wenzken, <i>D., G.</i>	Angerburg	Angerburg	Wenzken.	
Wenzkenthal, <i>G.</i>	Angerburg	Angerburg	Wenzken.	
Wenzlowischken (Wenslowisch- ken), <i>D.</i>	Stallupönen	Stallupönen	Pillupönen.	
Weppern, <i>G.</i>	Heydekrug	Heydekrug	Kinten.	
Weppern (Budweitschen), <i>Kr., M.</i>	Stallupönen	Stallupönen	Stallupönen.	
Werben (Antnirehlen), <i>D.</i>	Pillkallen	Pillkallen	Henskischken.	
Werdehlischken (Weedern), <i>D.</i>	Pillkallen	Pillkallen	Mallwischken.	
Werdeln, <i>G.</i>	Gumbinnen	Gumbinnen	Trakehnen (Bhf.)	
Werden, <i>D.</i>	Heydekrug	Heydekrug	Heydekrug.	
Werdenberg, <i>G.</i>	Heydekrug	Heydekrug	Heydekrug.	
Werder, <i>Vw.</i>	Johannisburg	Johannisburg	Johannisburg (Ostpr.)	
Werder, <i>G.</i>	Lötzen	Lötzen	Skomatzko.	
Werder (Klein - Lumpöhnen), <i>D.</i>	Tilsit	Tilsit	Lompönen.	
Werder, <i>G.</i>	Gerdaunen	Nordenburg	Nordenburg.	
Werder (das), <i>G.</i>	Osterode	Osterode	Osterode (Ostpr.)	
Werder, Alt-, <i>D.</i>	Ortelsburg	Willenberg	Grossleschienen.	
Werder, Neu-, <i>D.</i>	Ortelsburg	Willenberg	Willenberg.	
Werder, Gross-, <i>D.</i>	Osterode	Osterode	Bergfriede.	
Werderhof, <i>G.</i>	Tilsit	Tilsit	Tilsit.	
Werderhof, <i>Vw.</i>	Labiau	Labiau	Labiau.	
Wermten, <i>D.</i>	Heiligenbeil	Heiligenbeil	Heiligenbeil.	
Wernegitten, <i>Kd.</i>	Heilsberg	Heilsberg	Heilsberg.	
Wernershöh, <i>G.</i>	Braunsberg	Mehlsack	Mehlsack.	
Wernershof, <i>G.</i>	Fischhausen	Fischhausen	Cumehnen.	
Wernsdorf, <i>D., G., Zg.</i>	Königsberg	Königsberg	Tharau (Bhf.)	
Werschen, <i>D.</i>	Gerdaunen	Gerdaunen	Muldszen.	
Werskepen, <i>D.</i>	Pillkallen	Pillkallen	Pillkallen.	
Wersmeningken, <i>D.</i>	Tilsit	Tilsit	Coadjuthen.	
Wersmeningken, <i>Fo.</i>	Pillkallen	Pillkallen	Talsdehnen.	
Wersmeningken, Gross-, <i>D.</i>	Gumbinnen	Gumbinnen	Judtschen.	
Wersmeningken, Klein- (Pauszelen), <i>D.</i>	Gumbinnen	Gumbinnen	Judtschen.	

Namen der Ortschaften.	Kreis.	Amtsgerichts- bezirk.	Bestellungs- Postanstalt.	Berichtigungen.
Wersmeningken, <i>D.</i>	Ragnit	Ragnit	Jurgaitschen (Kr. Ragnit).	
Wersmeningken, Gross-, <i>D.</i>	Pillkallen	Pillkallen	Lasdehnen.	
Wersmeningken (Bajohrgallen), Klein-, <i>D.</i>	Pillkallen	Pillkallen	Löbegallen.	
Werszenhof, <i>D.</i> , <i>G.</i>	Tilsit	Tilsit	Uzspelken.	
Wertheim, <i>G.</i>	Gumbinnen	Gumbinnen	Sodehnen.	
Wertimlauken (Keszinn, Kitzinnen), <i>D.</i>	Stallupönen	Stallupönen	Jucknischken.	
Werxnen, <i>D.</i>	Insterburg	Insterburg	Reckeitschen.	
Werxnen (Abscherningken), <i>D.</i>	Goldap	Goldap	Mehlkehmen.	
Werxnupönen (Schmagutschen), <i>D.</i>	Ragnit	Ragnit	Kraupischken (Kr. Ragnit).	
Wesdehlen, <i>Vw.</i>	Königsberg	Königsberg	Seepothen.	
Weskeim, <i>G.</i>	Pr. Eylau	Landsberg	Landsberg (Ostpr.).	
Wessat-Andres, <i>D.</i>	Memel	Memel	Karkelbeck.	
Wessat-Herrmann, <i>D.</i>	Memel	Memel	Memel.	
Wesseiten (Weszeiten), <i>D.</i>	Heydekrug	Heydekrug	Heydekrug.	
Wesselsbruch, <i>Vw.</i>	Pr. Eylau	Donnau	Uderwangen.	
Wesselhöfen, <i>Rg.</i> , <i>Vw.</i>	Königsberg	Königsberg	Liskaschaaken.	
Wesselhöfen, <i>Rg.</i>	Heiligenbeil	Ziuten	Kukchen.	
Wesslienen, <i>H.</i>	Heiligenbeil	Heiligenbeil	Gr. Hoppenbruch.	
Wesslienen, <i>G.</i>	Heiligenbeil	Heiligenbeil	Bladiau.	
Wessoligrond, <i>D.</i>	Ortelsburg	Ortelsburg	Lipowitz.	
Wessolowen, <i>D.</i>	Gerdauen	Nordenburg	Hochlindenberg.	
Wessolowen, <i>G.</i>	Oletzko	Marggrabowa	Duneyken.	
Wessolowen, <i>Rg.</i>	Allenstein	Wartenburg	Gross-Purden.	
Wessolowen, <i>D.</i>	Sensburg	Nikolaiken	Barranowen.	
Wessolowen, <i>D.</i>	Ortelsburg	Willenberg	Willenberg.	
Wessolowen, Gross- u. Klein-, <i>D.</i> , <i>G.</i>	Angerburg	Angerburg	Perlswalde.	
Wessolowo, <i>G.</i>	Neidenburg	Soldau	Koschlaw.	
Westenhöfen, <i>G.</i> , <i>Zg.</i>	Labiau	Labiau	Labiau.	
Weszeiten (Wesseiten), <i>D.</i>	Heydekrug	Heydekrug	Heydekrug.	
Weszeningken, <i>D.</i>	Ragnit	Wischwill	Nausseden.	
Weskallen, <i>D.</i> , <i>Oföst.</i>	Pillkallen	Pillkallen	Lasdinehlen.	
Weskallen, Neu-, <i>Fo.</i>	Pillkallen	Pillkallen	Lasdinehlen.	
Wettin, <i>G.</i>	Rastenburg	Barten	Prassen.	
Wewerischken, <i>D.</i>	Memel	Memel	Memel.	
Weydicken (Weidicken), <i>D.</i>	Lötzen	Rhein	Rhein (Ostpr.).	
Weynothen (Woynnothen), <i>D.</i>	Insterburg	Insterburg	Norkitten.	
Weynothen, Alt-, Neu-, <i>D.</i>	Tilsit	Tilsit	Alt-Weynothen.	
Weynother Heide, <i>Ans.</i>	Tilsit	Tilsit	Alt-Weynothen.	
Weynother Wüstenei, <i>Ans.</i>	Tilsit	Tilsit	Alt-Weynothen.	
Weypoth, <i>G.</i>	Rastenburg	Rastenburg	Barten.	
Wiartel, Gross- u. Klein-, <i>D.</i>	Johannisburg	Johannisburg	Wiartel.	
Wichertshof, <i>Oföst.</i>	Heilsberg	Guttstadt	Guttstadt.	
Wichertshof, <i>G.</i>	Königsberg	Königsberg	Königsberg (Pr.).	
Wichrowitz, <i>D.</i>	Neidenburg	Neidenburg	Roggen.	
Wickbold, <i>D.</i> , <i>G.</i> , <i>Zg.</i> , <i>Bh.</i>	Königsberg	Königsberg	Tharau (Bhf.).	
Wicken, <i>Rg.</i>	Friedland	Friedland	Schönbruch.	
Wickerau, <i>G.</i>	Rastenburg	Barten	Barten.	
Wickerau, <i>Vw.</i> , <i>Fo.</i>	Gerdauen	Gerdauen	Wandlacken.	
Wickerau, <i>Fo.</i>	Rastenburg	Barten	Drengfurt.	
Wickerau, <i>Kr.</i> , <i>D.</i>	Pr. Holland	Liebstadt	Tüngen.	
Wickerau, <i>D.</i>	Pr. Holland	Pr. Holland	Schlobitten.	

Namen der Ortschaften.	Kreis.	Amtsgerichtsbezirk.	Bestellungs-Postanstalt.	Berichtigungen.
Wicknaweitschen, <i>D.</i>	Stallupönen	Stallupönen	Pillupönen.	
Wickno, <i>Fo.</i>	Ortelsburg	Ortelsburg	Kleinjerutten.	
Wickno, <i>Ab.</i>	Neidenburg	Neidenburg	Zimnawodda.	
Widdrichs, <i>D.</i>	Heilsberg	Heilsberg	Heilsberg.	
Widitten, <i>D.</i>	Fischhausen	Königsberg	Powayen.	
Widminnen, <i>D.</i>	Lötzen	Lötzen	Widminnen.	
Widra, <i>Wdh.</i>	Sensburg	Rhein	Rhein (Ostpr.).	
Widrimen, \approx <i>D.</i>	Rastenburg	Rastenburg	Pülz.	
Widutaten (Culmen - Widutaten), <i>D.</i>	Tilsit	Tilsit	Robkojen.	
Wiecherts, <i>Vw.</i>	Pr. Eylau	Landsberg	Landsberg (Ostpr.).	
Wiegusz - Bartel, <i>D.</i>	Memel	Memel	Carlsberg.	
Wiekau, <i>D.</i>	Fischhausen	Königsberg	Drughehen.	
Wiekiau, <i>Vw.</i>	Fischhausen	Königsberg	Cranz (Ostpr.).	
Wiekischken (Wikischken), <i>D.</i>	Darkehmen	Darkehmen	Wiekischken.	
Wielgilas (Wielkilas), <i>Fo.</i>	Johannisburg	Johannisburg	Turoscheln.	
Wielgilas (Wielkilas), <i>D.</i>	Johannisburg	Johannisburg	Hinter - Pogobien.	
Wielitzken, <i>D.</i>	Oletzko	Marggrabowa	Wielitzken.	
Wielken, <i>D.</i>	Johannisburg	Johannisburg	Johannisburg (Ostpr.).	
Wielkilas (Wielgilas), <i>Fo.</i>	Johannisburg	Johannisburg	Turoscheln.	
Wielkilas (Wielgilas), <i>D.</i>	Johannisburg	Johannisburg	Hinter - Pogobien.	
Wiemers, <i>Ausbau</i>	Insterburg	Insterburg	Insterburg.	
Wienduga, <i>Fo.</i>	Allenstein	Allenstein	Dorothowo.	
Wienen, <i>B.</i>	Pr. Eylau	Bartenstein	Reddenau (Ostpr.).	
Wienken, <i>D., Ab.</i>	Heilsberg	Heilsberg	Kiwitten.	
Wientzkowen, \approx <i>D.</i>	Neidenburg	Neidenburg	Muschaken.	
Wiepat (Wipad), <i>G.</i>	Sensburg	Sensburg	Alt - Ukta.	
Wiepeningken, \approx <i>D.</i>	Insterburg	Insterburg	Norkitten.	
Wieplack, <i>D.</i>	Friedland	Bartenstein	Bartenstein (Ostpr.).	
Wieps, <i>D., Fo., Bh.</i>	Allenstein	Wartenburg	Wieps.	
Wierzeiken (Wierzeyken), <i>D.</i>	Lötzen	Lötzen	Rydzewen.	
Wiersba (Wierzba), <i>D.</i>	Sensburg	Nikolaiken	Nikolaiken (Ostpr.).	
Wiersbau, <i>D., G.</i>	Neidenburg	Neidenburg	Udau.	
Wiersbau, <i>D.</i>	Neidenburg	Soldau	Narzym.	
Wiersbau, <i>D.</i>	Sensburg	Sensburg	Sensburg.	
Wiersbinnen (Wierzbinnen), \approx <i>D.</i>	Johannisburg	Arys	Arys.	
Wierszbianken, Gross- u. Klein-, <i>D., Fo.</i>	Goldap	Goldap	Neuendorf (Kr. Oletzko).	
Wierszbinnen (Wiersbinnen), \approx <i>D.</i>	Johannisburg	Arys	Arys.	
Wierszbowen, A. u. B., \approx <i>D.</i>	Lyck	Lyck	Gross - Czymochen.	
Wierzba (Wiersba), <i>D.</i>	Sensburg	Nikolaiken	Nikolaiken (Ostpr.).	
Wierzeiten (Wieszeiten), <i>D.</i>	Heydekrug	Russ	Schakuhnen.	
Wiese, <i>D.</i>	Mohrungen	Mohrungen	Georgenthal (Ostpr.).	
Wiese, <i>Rg.</i>	Pr. Holland	Pr. Holland	Reichenbach (Ostpr.).	
Wiesenau, <i>Vw.</i>	Sensburg	Sensburg	Barranowen.	
Wiesenau, <i>Vw.</i>	Insterburg	Insterburg	Insterburg.	
Wiesengrün, <i>Ab.</i>	Angerburg	Angerburg	Buddern.	
Wiesenhof, <i>Vw.</i>	Pr. Holland	Pr. Holland	Güldenboden.	
Wiesenhof, <i>M.</i>	Osterode	Hohenstein	Hohenstein (Ostpr.).	

Namen der Ortschaften.	Kreis.	Amtsgerichts- bezirk.	Bestellungs- Postanstalt.	Berichtigungen.
Wiesenhorst, <i>Vw.</i>	Insterburg	Insterburg	Norkitten.	
Wiesenthal, <i>Vw.</i>	Rössel	Bischofsburg	Bischofsburg.	
Wiesenthal, <i>Etbl.</i>	Lötzen	Rhein	Rhein (Ostpr.).	
Wieszeiten (Wierzeiten), <i>D.</i>	Heydekrug	Russ	Schakulmen.	
Wieszen (Buttkus - Powillen), <i>D.</i>	Heydekrug	Heydekrug	Jugnaten.	
Wieszen - Peter (Tramischen, Tramiszen), <i>D.</i>	Heydekrug	Russ	Kalhingken.	
Wietullen (Michel-Rundeit), <i>D.</i>	Heydekrug	Heydekrug	Szameitkehmen (Kr. Heydekrug).	
Wietzischken, <i>D.</i>	Niederung	Kaukehmen	Sköpen	
Wigodda, <i>D.</i>	Allenstein	Allenstein	Gross - Purden.	
Wigodda (Ruhwalde), <i>D.</i> , siehe Abth. II.				
Wigrinnen, <i>≡ D., M.</i>	Sensburg	Nikolaiken	Alt - Ukta.	
Wikischken (Wiekischken), <i>D.</i>	Darkehmen	Darkehmen	Wiekischken.	
Wildenhoff, <i>G.</i>	Pr. Eylau	Landsberg	Wildenhoff.	
Wilditten, <i>D.</i>	Labiau	Labiau	Nautzken.	
Wilhelmineuhof, <i>Vw.</i>	Friedland	Bartenstein	Gallingen.	
Wilhelmineuhof, <i>B.</i>	Wehlau	Tapiau	Goldbach (Ostpr.).	
Wilhelmineuhof, <i>Vw.</i>	Königsberg	Königsberg	Königsberg (Pr.).	
Wilhelmsberg, <i>G.</i>	Darkehmen	Darkehmen	Wilhelmsberg.	
Wilhelmsberg, <i>Ab.</i>	Angerburg	Angerburg	Engelstein.	
Wilhelmsberg, <i>Ab.</i>	Goldap	Goldap	Goldap	
Wilhelmsberg, <i>D.</i>	Darkehmen	Darkehmen	Wiekischken.	
Wilhelmsberg, <i>Vw.</i>	Pr. Eylau	Landsberg	Lichtenfeld.	
Wilhelmsbruch, <i>G.</i>	Insterburg	Insterburg	Kruschinnen.	
Wilhelmsbruch, <i>Oföst.</i>	Niederung	Hemrichswalde	Liedemeiten.	
Wilhelmsdorf, <i>Vw.</i>	Rastenburg	Rastenburg	Rastenburg (Ostpr.).	
Wilhelmshöhe, <i>Ab.</i>	Angerburg	Angerburg	Popiollen.	
Wilhelmshöhe, <i>Vw.</i>	Friedland	Friedland	Friedland (Ostpr.).	
Wilhelmshöhe, <i>Vw., Zg.</i>	Pr. Eylau	Landsberg	Albrechtisdorf (Ostpr.).	
Wilhelmshöhe, <i>Vw.</i>	Mohrungen	Saalfeld	Maldeuten.	
Wilhelmshöhe, <i>Ab.</i>	Rastenburg	Rastenburg	Rastenburg (Ostpr.).	
Wilhelmshöhe, <i>Vw.</i>	Pr. Eylau	Pr. Eylau	Rositten (Kr. Pr. Eylau).	
Wilhelmshof, <i>Vw.</i>	Angerburg	Angerburg	Benkheim.	
Wilhelmshof, <i>G.</i>	Gerdauen	Gerdauen	Georgenfelde.	
Wilhelmshof, <i>Vw.</i>	Heiligenbeil	Heiligenbeil	Lindenau (Kr. Heiligenbeil).	
Wilhelmshof, <i>Vw.</i>	Osterode	Gilgenburg	Usdan.	
Wilhelmshof, <i>G.</i>	Osterode	Hohenstein	Wittmannsdorf.	
Wilhelmshorst, <i>Fo.</i>	Fischhausen	Fischhausen	Heiligencruz (Ostpr.).	
Wilhelmsrode, <i>D.</i>	Labiau	Labiau	Alt - Sussemilken.	
Wilhelmsruh, <i>G.</i>	Friedland	Bartenstein	Bartenstein (Ostpr.).	
Wilhelmssorge, <i>G.</i>	Gerdauen	Nordenburg	Nordenburg.	
Wilhelmsthal, <i>Ab.</i>	Ortelsburg	Ortelsburg	Bischofsburg.	
Wilhelmsthal, <i>Vw.</i>	Allenstein	Allenstein	Jonkendorf.	
Wilhelmsthal, <i>G., Fo.</i>	Ortelsburg	Ortelsburg	Lipowitz.	
Wilhelmsthal, <i>D.</i>	Mohrungen	Mohrungen	Quittainen.	
Wilhelmswalde, <i>Vw.</i>	Mohrungen	Saalfeld	Schnellwalde.	
Wilhelmswerder, <i>≡ Zg.</i>	Labiau	Labiau	Grossbaum.	
Wilkawischken (Willka- wischken), <i>D.</i>	Ragnit	Ragnit	Szillen.	
Wilkehlen, <i>D.</i>	Gumbinnen	Gumbinnen	Pakallnischken.	

Namen der Ortschaften.	Kreis.	Amtsgerichts- bezirk.	Bestellungs- Postanstalt.	Berichtigungen.
Wilkehlen, <i>G.</i>	Niederung	Heinrichswalde	Heinrichswalde (Ostpr.)	
Wilken, <i>D.</i>	Johannisburg	Johannisburg	Johannisburg (Ostpr.)	
Wilken, <i>D.</i>	Gumbinnen	Gumbinnen	Gumbinnen.	
Wilken, <i>D.</i>	Stallupönen	Stallupönen	Trakehnen.	
Wilken (Matz-Subell), <i>D.</i>	Heydekrug	Heydekrug	Jugnaten.	
Wilken, Gross- u. Klein-, <i>G.</i>	Gumbinnen	Gumbinnen	Gumbinnen.	
Wilkendorf, \approx <i>D.</i> , <i>Ab.</i>	Rastenburg	Rastenburg	Rastenburg (Ostpr.)	
Wilkendorf, <i>D.</i>	Wehlau	Wehlau	Wehlau.	
Wilkendorfschhof, <i>G.</i>	Wehlau	Wehlau	Wehlau.	
Wilkenhöhe, \approx <i>G.</i>	Wehlau	Wehlau	Taplacken.	
Wilke, <i>Fo.</i>	Fischhausen	Königsberg	Gross-Raum.	
Wilketien, <i>D.</i>	Memel	Prökuls	Wilketien.	
Wilkishken, <i>D.</i>	Tilsit	Tilsit	Neu- Argeningken.	
Wilklauen, <i>Etbl.</i>	Pillkallen	Pillkallen	Lasdehnen.	
Wilknitt, <i>G.</i> , <i>M.</i>	Heiligenbeil	Zinten	Lichtenfeld.	
Wilkomeden, <i>D.</i>	Heydekrug	Heydekrug	Kukoreiten.	
Wilkoschen, <i>D.</i>	Gumbinnen	Gumbinnen	Gumbinnen.	
Wilkowischken, <i>D.</i>	Labiau	Mehlauken	Popelken.	
Wilkus, <i>M.</i>	Angerburg	Angerburg	Kutten.	
Wilky, <i>Etbl.</i>	Königsberg	Königsberg	Juditten.	
Willamowen, \approx <i>D.</i>	Ortelsburg	Ortelsburg	Friedrichshof (Ostpr.)	
Willamowen (Adl. Glodowen), <i>G.</i>	Sensburg	Sensburg	Rosoggen.	
Willeiken, Gross-, Klein-, Paul-(Willeiken), <i>D.</i>	Heydekrug	Heydekrug	Gaidellen.	
Willenberg, <i>Ab.</i> , <i>D.</i>	Braunsberg	Braunsberg	Braunsberg (Ostpr.)	
Willenberg, <i>St.</i>	Ortelsburg	Willenberg	Willenberg.	
Willgaiten (Köllm.), <i>Adl. G.</i> , <i>Wdh.</i> , <i>Sch.</i>	Fischhausen	Königsberg	Drugehnen.	
Willims, <i>D.</i>	Rössel	Bischofsburg	Rothfliess.	
Williothen, <i>D.</i>	Stallupönen	Stallupönen	Göritten.	
Willkamm, <i>Rg.</i>	Gerdaun	Gerdaun	Skandau.	
Willkamm, <i>Fo.</i>	Gerdaun	Nordenburg	Nordenburg.	
Willkassen, <i>G.</i>	Goldap	Goldap	Regellen.	
Willkassen, \approx <i>D.</i>	Lötzen	Lötzen	Lötzen.	
Willkassen, <i>D.</i>	Oletzko	Marggrabowa	Wielitzken.	
Willkatschen, <i>D.</i>	Goldap	Goldap	Kuddern.	
Willkau, <i>D.</i>	Fischhausen	Fischhausen	Germau.	
Willkawischken (Wilka- wischken), <i>D.</i>	Ragnit	Ragnit	Szillen.	
Willkehlen, <i>D.</i>	Niederung	Heinrichswalde	Heinrichswalde (Ostpr.)	
Willkeim, <i>D.</i> , <i>Ab.</i>	Königsberg	Königsberg	Liskaschaaken.	
Willken, <i>D.</i> , <i>G.</i>	Osterode	Hohenstein	Hohenstein (Ostpr.)	
Willkerischken, <i>D.</i>	Ragnit	Ragnit	Szillen.	
Willkimmen, <i>D.</i>	Stallupönen	Stallupönen	Kattenau.	
Willkishken, <i>D.</i> , <i>G.</i>	Tilsit	Tilsit	Willkishken.	
Willkishken, <i>D.</i>	Tilsit	Tilsit	Neu- Argeningken.	
Willkomeden-Buttkus (Jockel), <i>D.</i>	Heydekrug	Heydekrug	Norkaiten.	
Willkowen, <i>D.</i>	Angerburg	Angerburg	Angerburg.	
Willkühnen, \approx <i>Rg.</i>	Königsberg	Königsberg	Heiligenwalde.	
Willmanns, <i>Vw.</i>	Labiau	Königsberg	Lablacken.	

Namen der Ortschaften.	Kreis.	Amtsgerichts- bezirk.	Bestellungs- Postanstalt.	Berichtigungen.
Willmantienen, <i>D.</i>	Ragnit	Ragnit	Ragnit.	
Willnau, <i>D.</i>	Mohrungen	Mohrungen	Reichau.	
Willnohen, <i>G.</i>	Niederung	Heinrichswalde	Liedemeiten.	
Willpischen, <i>D.</i>	Stallupönen	Stallupönen	Jucknischken.	
Willschicken, <i>D.</i>	Insterburg	Insterburg	Aulowöhhnen.	
Willtauten, <i>D.</i>	Pillkallen	Pillkallen	Pillkallen.	
Willudden, \approx <i>D.</i>	Angerburg	Angerburg	Kruglanken.	
Willuhnen, <i>D.</i>	Neidenburg	Neidenburg	Neidenburg.	
Willuhnen, <i>D., G.</i>	Pillkallen	Pillkallen	Willuhnen.	
Willutken, <i>G.</i>	Lötzen	Arys	Stotzen.	
Wilmsdorf, <i>D.</i>	Pr. Eylau	Creuzburg	Creuzburg (Ostpr.).	
Wilmsdorf, <i>D., G.</i>	Wehlau	Tapiau	Goldbach (Ostpr.).	
Wilmsdorf, <i>D.</i>	Neidenburg	Neidenburg	Grosskoslau.	
Wilmsdorf, Gross-, Klein-, <i>Kd., Vw.</i>	Mohrungen	Mohrungen	Grossbestendorf.	
Wilmsdorf, Klein-, <i>D.</i>	Osterode	Osterode	Bieberswalde.	
Wilpischen, <i>D., G.</i>	Gumbinnen	Gumbinnen	Gerwischkehmen.	
Wilten, Deutsch-, <i>D.</i>	Friedland	Friedland	Deutsch - Wilten.	
Wilten, Preuss., <i>Rg., Zg., Vw.</i>	Friedland	Domnau	Deutsch - Wilten.	
Wiltzen, <i>D.</i>	Neidenburg	Neidenburg	Muschaken.	
Wimysly (Wymisly), <i>Vw.</i>	Sensburg	Sensburg	Sensburg.	
Windenburg, <i>D.</i>	Heydekrug	Heydekrug	Kinten.	
Windenhof, <i>Ab.</i>	Heilsberg	Guttstadt	Guttstadt.	
Windkeim, <i>G.</i>	Rastenburg	Rastenburg	Rastenburg (Ostpr.).	
Windkeim, Gross-, Klein-, <i>D., Vw.</i>	Heiligenbeil	Zinten	Ludwigsort.	
Windtken, <i>D., Bh.</i>	Allenstein	Allenstein	Windtken.	
Winge, <i>G.</i>	Tilsit	Tilsit	Kallwen.	
Wingeningken, <i>D.</i>	Gumbinnen	Gumbinnen	Judtschen.	
Wingern, <i>D.</i>	Pillkallen	Pillkallen	Willuhnen.	
Wiäern (<i>Abbauten</i> des Weche, Schweinberger u. Siemokat)	Pillkallen	Pillkallen	Warnakallen.	
Wingeruppen (<i>Grutschen</i>), <i>D.</i>	Pillkallen	Pillkallen	Mallwischken.	
Wingeruppen, Alt- (<i>Kischken</i>), <i>D.</i>	Ragnit	Ragnit	Rautenberg (Bz. Gumbinnen).	
Wingeruppen (<i>Apirben</i>), <i>D.</i>	Ragnit	Ragnit	Szillen.	
Wingeruppen, Neu-, <i>D.</i>	Pillkallen	Pillkallen	Rautenberg (Bz. Gumbinnen).	
Wingillen, <i>D.</i>	Pillkallen	Pillkallen	Schillehnen (Kr. Pillkallen).	
Wingschnienen, <i>D.</i>	Ragnit	Ragnit	Budwethen.	
Wingsnupönen, Gross-, <i>D.</i>	Niederung	Heinrichswalde	Schillkojen.	
Wingsnupönen, Klein- (<i>Pla- gutschen</i>), <i>D.</i>	Niederung	Skaisgirren	Skaisgirren.	
Winkeldorf, Gross- u. Klein-, <i>D., Vw., Wdh.</i>	Rastenburg	Barten	Korschen.	
Winkeldorf, <i>Ab.</i>	Rastenburg	Barten	Dönhofstädt.	
Winkenbagen, \approx <i>D.</i>	Mohrungen	Mohrungen	Liebemühl.	
Wipad (<i>Wiepat</i>), <i>G.</i>	Sensburg	Sensburg	Alt - Ukta.	
Wirballen, <i>D.</i>	Heydekrug	Russ	Kallningken.	
Wirballen (<i>Wirbeln</i>), <i>D.</i>	Stallupönen	Stallupönen	Trakemen.	
Wirbeln, <i>D.</i>	Insterburg	Insterburg	Saalau.	
Wirbelhöhe (<i>Adamsruh</i>), <i>Zg.</i>	Insterburg	Insterburg	Saalau.	
Wirblauken, <i>D.</i>	Niederung	Skaisgirren	Skaisgirren.	
Wirkieten (<i>Matz-Jon-Wirkutt</i>), \approx <i>D.</i>	Heydekrug	Heydekrug	Norkaiten.	
Wirkutten (<i>Picturn Gerge</i>), <i>D.</i>	Memel	Memel	Memel.	

Namen der Ortschaften.	Kreis.	Amtsgerichts- bezirk.	Bestellungs- Postanstalt.	Berichtigungen.
Wirog (Wyrog), <i>Ab.</i>	Ortelsburg	Ortelsburg	Schwentainen (Bz. Königsberg, Pr.).	
Wirrgraben, <i>Etbl., Chh.</i>	Königsberg	Königsberg	Königsberg (Pr.).	
Wirschup - Lujehl, <i>D.</i>	Heydekrug	Russ	Kallingken.	
Wirszeningken, <i>D.</i>	Insterburg	Insterburg	Pellingken.	
Wirkallen, <i>D.</i>	Insterburg	Insterburg	Leipeningken.	
Wisbarienen (Wisborienen), <i>D.</i>	Pillkallen	Pillkallen	Schillehnen (Kr. Pillkallen).	
Wisbarren - Paosz, <i>D.</i>	Niederung	Skaisgirren	Szenlauken.	
Wisborienen (Wisbarienen), <i>D.</i>	Pillkallen	Pillkallen	Schillehnen (Kr. Pillkallen).	
Wischehnen, <i>D.</i>	Fischhausen*	Königsberg	Medenau.	
Wischniewen, A., B. u. C., <i>D.</i>	Lyck	Lyck	Wischniewen.	
Wischrodt, <i>G.</i>	Fischhausen	Fischhausen	Fischhausen.	
Wischtecken, Gross- u. Klein-, <i>D., G.</i>	Gumbinnen	Gumbinnen	Sodehnen.	
Wischtegggen, Alt-, <i>D.</i>	Ragnit	Ragnit	Draugupönen.	
Wischtegggen, Neu-, <i>D.</i>	Ragnit	Ragnit	Rautenberg (Bz. Gumbinnen).	
Wischten - Andres (Mestellen, Meschtellen), <i>D.</i>	Heydekrug	Heydekrug	Szameitkehmen (Kr. Heydekrug).	
Wischwill, <i>D., G.</i>	Ragnit	Wischwill	Wischwill.	
Wisdehlen, <i>G.</i>	Gerdaun	Gerdaun	Gerdaun.	
Wisdehnen, <i>Rg.</i>	Pr. Eylau	Domnau	Abschwangen.	
Wiseggen, <i>Ab.</i>	Ortelsburg	Ortelsburg	Friedrichsfelde (Ostpr.).	
Wiska, <i>Ab.</i>	Johannisburg	Johannisburg	Kessel.	
Wiskiauten, <i>Rg.</i>	Fischhausen	Königsberg	Cranz (Ostpr.).	
Wisranken (Klein - Sawadden), <i>G.</i>	Angerburg	Angerburg	Buddern.	
Wissowatten, <i>D.</i>	Lötzen	Lötzen	Milken.	
Wissritten, <i>G.</i>	Labiau	Labiau	Pronitten.	
Wiswainen, <i>D.</i>	Ragnit	Ragnit	Buttkuhnen.	
Wiszna (Kantorey), <i>G.</i>	Johannisburg	Arys	Arys.	
Wiszniewen (Wischniewen), A., B. u. C., <i>D.</i>	Lyck	Lyck	Wischniewen.	
Wisztecken, Gross- u. Klein-, <i>D., G.</i>	Gumbinnen	Gumbinnen	Sodehnen.	
Wiszapönen, <i>z D.</i>	Goldap	Goldap	Baibeln.	
Witschunen, <i>D.</i>	Ragnit	Ragnit	Kraupischken (Kr. Ragnit).	
Wittauten, <i>G., D.</i>	Memel	Memel	Plicken.	
Wittehnen, <i>Vv.</i>	Fischhausen	Königsberg	Mollehnen.	
Wittenberg, <i>Vv.</i>	Wehlau	Allenburg	Allenburg.	
Wittenberg, <i>D.</i>	Pr. Eylau	Creuzburg	Tharau (Bhf.).	
Wittenfeld, <i>Vv.</i>	Friedland	Domnau	Domnau.	
Wittfong, <i>H.</i>	Angerburg	Angerburg	Steinort.	
Wittgirren, <i>G.</i>	Insterburg	Insterburg	Obehlichken.	
Wittgirren, <i>G.</i>	Insterburg	Insterburg	Matheninken.	
Wittgirren (Bessen), <i>G.</i>	Insterburg	Insterburg	Grünheide.	
Wittgirren, <i>D.</i>	Ragnit	Ragnit	Jurgaitchen (Kr. Ragnit).	
Wittgirren (Legen), <i>D.</i>	Pillkallen	Pillkallen	Draugupönen.	
Wittgirren, <i>D., M.</i>	Labiau	Labiau	Mehlawischken.	
Wittgirren, <i>G.</i>	Insterburg	Insterburg	Neunischken.	
Wittgirren, <i>D.</i>	Tilsit	Tilsit	Pictupönen.	
Wittgirren, <i>D., G.</i>	Darkehmen	Darkehmen	Rogahlen.	
Wittgirren (Stannen), <i>D.</i>	Ragnit	Ragnit	Szillen.	
Wittgirren, Gross- u. Klein-, <i>D., G.</i>	Insterburg	Insterburg	Matheninken.	

Namen der Ortschaften.	Kreis.	Amtsgerichts- bezirk.	Bestellungs- Postanstalt.	Berichtigungen.
Wittichsfelde, <i>G.</i>	Goldap	Goldap	Gurnen.	
Wittigwalde, <i>Rg., Kd.</i>	Osterode	Hohenstein	Wittigwalde.	
Wittinnen, <i>Dm.</i>	Lyck	Lyck	Lyck.	
Wittinnen, <i>D.</i>	Memel	Memel	Deutsch- Crottingen.	
Wittkampen, <i>D.</i>	Stallupönen	Stallupönen	Kattenau.	
Wittkehmen (Schmalleningken), <i>D.</i>	Ragnit	Wischwill	Schmalleningken.	
Wittken, <i>D.</i>	Heydekrug	Russ	Kallingken.	
Wittko - Blinden (Szillinnen), <i>D.</i>	Memel	Memel	Karkelbeck.	
Wittmannsdorf, <i>D., G.</i>	Osterode	Hohenstein	Wittmannsdorf.	
Wittschen, <i>D.</i>	Tilsit	Tilsit	Kallwen.	
Wittschunen, <i>D.</i>	Ragnit	Ragnit	Kraupischken (Kr. Ragnit).	
Witulten, <i>D.</i>	Osterode	Hohenstein	Grieslienen.	
Wixwen, Gross- u. Klein-, <i>D.</i>	Niederung	Skaisgirren	Skaisgirren.	
Wlosten, <i>D.</i>	Johannisburg	Bialla	Schwiddern.	
Wlosten (Flösten), <i>D.</i>	Goldap	Goldap	Grabowen.	
Wöcklitz, <i>D.</i>	Elbing	Elbing	Gildenboden.	
Woszidlo, <i>Ab.</i>	Johannisburg	Johannisburg	Johannisburg (Ostpr.).	
Wodigehnen, <i>D.</i>	Mohrungen	Mohrungen	Wodigehnen.	
Wodunkeim, Adl., Köllm., <i>Wdh.</i>	Friedland	Schuppenbeil	Schönbruch.	
Wölken, <i>D.</i>	Heilsberg	Guttstadt	Guttstadt.	
Wölken, <i>G.</i>	Braunsberg	Mehlsack	Wusen.	
Wönicken, <i>D.</i>	Osterode	Osterode	Locken.	
Wörth, <i>Fo.</i>	Pillkallen	Pillkallen	Schorellen.	
Wöszupchen, <i>D.</i>	Pillkallen	Pillkallen	Willuhnen.	
Wöszupöhlen, <i>D.</i>	Pillkallen	Pillkallen	Willuhnen.	
Wöterkeim, <i>D.</i>	Pr. Eylau	Pr. Eylau	Uderwangen.	
Wöterkeim, <i>Rg., Bh., Wsm., Zg.</i>	Friedland	Schuppenbeil	Wöterkeim.	
Wogau, <i>Rg.</i>	Pr. Eylau	Pr. Eylau	Pr. Eylau.	
Wognoten (Lauken), <i>D.</i>	Stallupönen	Stallupönen	Sodargen.	
Wogram, <i>D.</i>	Fischhausen	Pillau	Alt - Pillau.	
Wohlau, <i>D.</i>	Heiligenbeil	Zinten	Lichtenfeld.	
Wohnsdorf, Gross-, <i>Rg., Zg.</i>	Friedland	Friedland	Friedland (Ostpr.).	
Wohnsdorf, Klein-, <i>Vw.</i>	Friedland	Friedland	Allenburg.	
Wohren, <i>D.</i>	Stallupönen	Stallupönen	Kassuben.	
Woidballen (Woitballen, Ku- pischken), <i>G.</i>	Ragnit	Wischwill	Nausseden.	
Woidehnen, <i>D.</i>	Ragnit	Ragnit	Ragnit.	
Woidehnen, <i>D.</i>	Pillkallen	Pillkallen	Draugupönen.	
Woinothen, <i>D., Zg.</i>	Insterburg	Insterburg	Norkitten.	
Woitballen (Woidballen, Ku- pischken), <i>D.</i>	Ragnit	Wischwill	Nausseden.	
Woitekaten, <i>D.</i>	Pillkallen	Pillkallen	Tulpeningken.	
Woitkaten (Matz-Ginnuth), <i>D.</i>	Heydekrug	Heydekrug	Jonkugeleit.	
Woitkus-Szardwethen, <i>D.</i>	Tilsit	Tilsit	Jonkugeleit.	
Wokellen, <i>G.</i>	Pr. Eylau	Landsberg	Pr. Eylau.	
Wolfhagen, <i>Fo.</i>	Sensburg	Sensburg	Babienten.	
Wolfsberg, <i>D.</i>	Niederung	Heinrichswalde	Reatischken.	
Wolfsberg, An-, <i>Etbl.</i>	Niederung	Heinrichswalde	Reatischken.	
Wolfsbruch, <i>Fo.</i>	Johannisburg	Johannisburg	Hinter-Pogobien.	
Wolfsbruch, <i>Ab.</i>	Insterburg	Insterburg	Didlacken.	
Wolfsbruch, <i>Vw.</i>	Angerburg	Angerburg	Kruglanken.	
Wolfsdorf, <i>D.</i>	Heilsberg	Guttstadt	Wolfsdorf.	
Wolfsdorf, <i>D.</i>	Niederung	Heinrichswalde	Neukirch (Ostpr.).	

Namen der Ortschaften.	Kreis.	Amtsgerichts- bezirk.	Bestellungs- Postanstalt.	Berichtigungen.
Wolfsdorf, <i>D.</i>	Königsberg	Königsberg	Waldau (Ostpr.).	
Wolfsdorf; Gross- u. Klein-, <i>D., Vw.</i>	Rastenburg	Barten	Dönhofstädt.	
Wolfsee, <i>Ab.</i>	Lötzen	Lötzen	Lötzen.	
Wolfsgrund, <i>Fo.</i>	Ragnit	Ragnit	Nausseden.	
Wolfshagen, <i>D.</i>	Rastenburg	Barten	Drengfurt.	
Wolfshagen, <i>Fo.</i>	Rastenburg	Rastenburg	Nordenburg.	
Wolfshöhe, <i>G.</i>	Gerdaun	Nordenburg	Abelischken.	
Wolfskrug, <i>Etbl.</i>	Pr. Eylau	Creuzburg	Creuzburg (Ostpr.).	
Wolfspass, <i>Fo.</i>	Ragnit	Wischwill	Usztilten.	
Wolfswinkel, <i>Fo.</i>	Ragnit	Wischwill	Schillehnen an der Memel.	
Wolisko, <i>Fo.</i>	Neidenburg	Neidenburg	Muschaken.	
Wolitta, \approx <i>D.</i>	Heiligenbeil	Heiligenbeil	Wolittnick.	
Wolitta, <i>Ab.</i>	Heiligenbeil	Heiligenbeil	Balga.	
Wolittnick, <i>G., M., Bh.</i>	Heiligenbeil	Heiligenbeil	Wolittnick.	
Wolka, <i>D.</i>	Johannisburg	Johannisburg	Johannisburg (Ostpr.).	
Wolka (Bosemb-Wolka), <i>D.</i>	Sensburg	Sensburg	Rudwangen.	
Wolka, <i>G., M.</i>	Neidenburg	Neidenburg	Gutfeld.	
Wolka (Klein-Krzywen), <i>D.</i>	Lyck	Lyck	Jucha (Ostpr.).	
Wolka, <i>D.</i>	Ortelsburg	Willenberg	Willenberg.	
Wolka, <i>G.</i>	Rastenburg	Rastenburg	Rastenburg (Ostpr.).	
Wolka, <i>Adl. D.</i>	Rössel	Seeburg	Prossitten.	
Wolka-Bagnowen, <i>G.</i>	Sensburg	Sensburg	Sensburg.	
Wolka-Bosemb (Wolka), <i>D.</i>	Sensburg	Sensburg	Rudwangen.	
Wolka, Gross- u. Klein-, <i>D.</i>	Rössel	Bischofsburg.	Rothfliess.	
Wolka-Pruschinowen, <i>D.</i>	Sensburg	Sensburg	Babienten.	
Wolken, <i>G.</i>	Angerburg	Angerburg	Benkheim.	
Wolla, <i>D., Wdh.</i>	Gerdaun	Gerdaun	Gerdaun.	
Wolla, <i>Vw.</i>	Mohrungen	Mohrungen	Grossbestendorf.	
Wolla, <i>D.</i>	Neidenburg	Neidenburg	Bialutten.	
Wolla, \approx Klein-, <i>Vw.</i>	Lötzen	Lötzen	Milken.	
Wolla (Weissenfluss), \approx <i>D., Vw.</i>	Lötzen	Lötzen	Alt-Krzywen.	
Wolla, Gross- u. Klein-, <i>Vw., Wdh.</i>	Pr. Eylau	Bartenstein	Glommen.	
Wollehlen, <i>Vw.</i>	Darkehmen	Darkehmen	Darkehmen.	
Wollischken, Gross- u. Klein- (Wollisko), <i>D.</i>	Johannisburg	Johannisburg	Diottowen.	
Wollisko, <i>Fo.</i>	Angerburg	Angerburg	Kruglanken.	
Wollisko, Gross- u. Klein- (Wollischken), <i>D.</i>	Johannisburg	Johannisburg	Diottowen.	
Wollmen, <i>Vw.</i>	Friedland	Friedland	Schönbruch.	
Wollmersruh, <i>G.</i>	Rössel	Seeburg	Seeburg.	
Wommen, <i>Rg.</i>	Friedland	Friedland	Friedland(Ostpr.).	
Wommen, <i>Wdh.</i>	Friedland	Friedland	Gross-Engelau.	
Wonditten, <i>D.</i>	Pr. Eylau	Pr. Eylau	Pr. Eylau.	
Wondollek, <i>Eh.</i>	Johannisburg	Johannisburg	Hinter-Pogobien.	
Wonglik, <i>D.</i>	Johannisburg	Johannisburg	Johannisburg (Ostpr.).	
Woninkeim, <i>G.</i>	Gerdaun	Gerdaun	Dietrichsdorf.	
Wonneberg, <i>G.</i>	Darkehmen	Darkehmen	Darkehmen.	
Wonneberg, <i>D.</i>	Rössel	Seeburg	Freundenberg (Ostpr.).	
Woppen, <i>Rg.</i>	Friedland	Domnau	Domnau.	
Woplauken, <i>G.</i>	Rastenburg	Rastenburg	Rastenburg (Ostpr.).	
Woppen, \approx <i>D.</i>	Braunsberg	Mehlsack	Lichtenau(Ostpr.).	

Namen der Ortschaften.	Kreis.	Amtsgerichts- bezirk.	Bestellungs- Postanstalt.	Berichtigungen.
Woppen, <i>D.</i> Wordommen, <i>D.</i>	Allenstein Friedland	Allenstein Bartenstein	Grossbuchwalde. Bartenstein (Ostpr.).	
Worellen, <i>D.</i> Woreningken (Worninken), <i>D.</i>	Darkehmen Ragnit	Darkehmen Ragnit	Kuddern. Kraupischken (Kr. Ragnit).	
Worfengrund, <i>D.</i> Worgullen, <i>D.</i> Worglitten, <i>D.</i>	Ortelsburg Johannisburg Pr. Eylau	Ortelsburg Bialla Landsberg (Ostpr.)	Ortelsburg. Drygallen. Albrechtsdorf (Ostpr.).	
Worienen, <i>D.</i> Worienen, <i>G.</i> , <i>Wssm.</i> Woritten, \cong <i>D.</i> Woritten, <i>Vw.</i> Woritten, Klein-, <i>G.</i> , <i>Vw.</i>	Königsberg Pr. Eylau Allenstein Mohrungen Mohrungen	Königsberg Landsberg Allenstein Saalfeld Mohrungen	Grosslindenau. Worienen. Dietrichswalde. Maldeuten. Georgenthal (Ostpr.).	
Workallen, <i>G.</i> Workeim, \cong <i>D.</i> Worlack, <i>G.</i>	Mohrungen Heilsberg Pr. Eylau	Liebstadt Heilsberg Landsberg	Liebstadt (Ostpr.). Raunau. Landsberg (Ostpr.).	
Worlainen, <i>D.</i> , <i>Ab.</i> Wormditt <i>St.</i> , <i>M.</i> , <i>Wdh.</i> , <i>Bh.</i> Wormen, <i>Rg.</i> , <i>Bh.</i> Wormen, <i>D.</i> Worninken (Woreningken), <i>D.</i>	Osterode Braunsberg Rastenburg Pr. Eylau Ragnit	Osterode Wormditt Rastenburg Landsberg Ragnit	Locken. Wormditt. Korschen. Wildenhoff. Kraupischken (Kr. Ragnit).	
Worpillen, <i>D.</i> , <i>G.</i> Worplack, <i>Rg.</i> Worschienen, <i>D.</i> Worupönen, <i>D.</i> Worwegen, <i>G.</i> Wozellen (Wosziellen), <i>D.</i> Wosegau, <i>Rg.</i> Wosnitzen, <i>D.</i>	Insterburg Rössel Pr. Eylau Gumbinnen Heiligenbeil Lyck Fischhausen Sensburg	Insterburg Rössel Landsberg Gumbinnen Zinten Lyck Königsberg Nikolaiken	Norkitten. Rössel. Wildenhoff. Gumbinnen. Kukehnen. Grabnik. Cranz (Ostpr.). Nikolaiken (Ostpr.).	
Wosnitzen, Neu-, <i>Ab.</i> Wossau, <i>G.</i>	Sensburg Rastenburg	Nikolaiken Rastenburg	Schimonken. Rastenburg (Ostpr.).	
Wosseden, <i>D.</i> Wosziellen (Wozellen), <i>D.</i> Wotterkeim, <i>D.</i> , <i>Vw.</i> Wotterlack, <i>Vw.</i>	Heilsberg Lyck Rastenburg Pr. Eylau	Heilsberg Lyck Rastenburg Landsberg	Liewenberg. Grabnik. Langheim. Landsberg (Ostpr.).	
Wowerischken, <i>D.</i> Woydieten, <i>D.</i> Woyditten, <i>Vw.</i>	Memel Fischhausen Heiligenbeil	Prökuls Fischhausen Zinten	Prökuls. Thierenberg. Hermsdorf (Kr. Heiligenbeil).	
Woyduszen, <i>D.</i> Woymanns, <i>G.</i> , <i>D.</i>	Memel Pr. Eylau	Memel Landsberg	Plicken. Landsberg (Ostpr.).	
Woynassen, <i>D.</i> Woynen, <i>D.</i> Woynitt, <i>D.</i> Woynothen (Weynothen), <i>D.</i> Woysock, <i>Vw.</i> Woytellen, <i>D.</i> Woytnicken, <i>D.</i> Wrobeln, <i>Etbl.</i>	Oletzko Johannisburg Braunsberg Insterburg Lötzen Johannisburg Fischhausen Sensburg	Marggrabowa Bialla Mehlsack Insterburg Lötzen Bialla Königsberg Nikolaiken	Wielitzken. Bialla (Ostpr.). Mehlsack. Norkitten. Lötzen. Gross-Rosinsko. Pobethen. Nikolaiken (Ostpr.).	
Wrobeln (Wrobbeln), <i>D.</i>	Johannisburg	Johannisburg	Kallenczinnen.	

Namen der Ortschaften.	Kreis.	Amtsgerichts- bezirk.	Bestellungs- Postanstalt.	Berichtigungen.
Wrobbeln, <i>Vw.</i>	Osterode	Osterode	Reichenau (Ostpr.)	
Wronken, <i>D.</i>	Oletzko	Marggrabowa	Duneyken.	
Wronken, Gross- u. Klein-, <i>D., G.</i>	Goldap	Goldap	Goldap.	
Wronnen, Gross- u. Klein-, <i>D.</i>	Lötzen	Lötzen	Lötzen.	
Wronowo, <i>G.</i>	Osterode	Hohenstein	Wittmannsdorf.	
Wuchsnick, <i>D.</i>	Mohrungen	Liebstadt	Herzogswalde (Ostpr.)	
Wujaken, <i>D.</i>	Ortelsburg	Ortelsburg	Liebenberg.	
Wujewken, <i>Fo.</i>	Neidenburg	Neidenburg	Zimnawodda.	
Wulfshöfen, <i>Rg.</i>	Labiau	Labiau	Nautzken.	
Wullwischken, <i>D.</i>	Heydekrug	Heydekrug	Heydekrug.	
Wundlaken, <i>Rg., Fo.</i>	Königsberg	Königsberg	Kalgen.	
Wusen, <i>Kd., Wssm.</i>	Braunsberg	Wormditt	Wusen.	
Wuslack, \approx <i>Kd., Ab.</i>	Heilsberg	Heilsberg	Bischofstein.	
Wuslack, <i>Wdh.</i>	Rössel	Bischofstein	Bischofstein.	
Wusterwitz, Neu-, <i>Vw.</i>	Gumbinnen	Gumbinnen	Buylien.	
Wuttrienen, <i>Kd.</i>	Allenstein	Allenstein	Wuttrienen.	
Wuttrienen, Neu-, <i>D.</i>	Allenstein	Allenstein	Wuttrienen.	
Wymisly (Wimysly), <i>Vw.</i>	Sensburg	Sensburg	Sensburg.	
Wyranden, <i>D.</i>	Allenstein	Allenstein	Gross-Purden.	
Wyrog (Wirog), <i>Ab.</i>	Ortelsburg	Ortelsburg	Schwentainen (Bz. Königsberg).	
Wyseggen, <i>D.</i>	Ortelsburg	Willenberg	Opaleniec.	
Wyska (Wyszka), <i>Kr.</i>	Johannisburg	Johannisburg	Kessel.	
Wysocken, \approx <i>D.</i>	Lyck	Lyck	Sentken.	
Wysockigrund, <i>D.</i>	Ortelsburg	Ortelsburg	Friedrichshof (Ostpr.)	
Wystemp, \approx <i>D.</i>	Ortelsburg	Ortelsburg	Friedrichshof (Ostpr.)	
Wyszka (Wyska), <i>Kr.</i>	Johannisburg	Johannisburg	Kessel.	

Namen der Ortschaften.	Kreis.	Amtsgerichts- bezirk.	Bestellungs- Postanstalt.	Berichtigungen.
Z.				
Zabiellen, <i>D.</i>	Ortelsburg	Willenberg	Lipowitz.	
Zabinken, <i>D.</i>	Angerburg	Angerburg	Kruglanken.	
Zaborem (Dietrichsdorf), <i>D.</i>	Neidenburg	Neidenburg	Gutfeld.	
Zaborowen (Saborowen), <i>D.</i>	Lyck	Lyck	Sentken.	
Zabrodzin, <i>D.</i>	Rössel	Bischofsburg	Bischofsburg.	
Zackel (Rodau), <i>Vw.</i>	Osterode	Hohenstein	Wittmannsdorf.	
Zacken (Klampupönnen), <i>D.</i>	Gumbinnen	Gumbinnen	Niebudzzen.	
Zacku (Gudellen), <i>D.</i>	Stallupönen	Stallupönen	Mehlkehmen.	
Zagern, <i>D.</i>	Braunsberg	Braunsberg	Braunsberg (Ostpr.).	
Zaggern, <i>D.</i>	Memel	Prökuls	Aglonen.	
Zaiden (Sayden), <i>D.</i>	Oletzko	Marggrabowa	Gonsken.	
Zalagirre (Grünwalde), <i>D.</i>	Stallupönen	Stallupönen	Baibeln.	
Zallenfelde, <i>D.</i>	Pr. Holland	Pr. Holland	Quittainen.	
Zaluszen (Szallutschen), <i>G.</i>	Darkehmen	Darkehmen	Sodehnen.	
Zamecek (Schlösschen), <i>Kol., G., Zg.</i>	Sensburg	Sensburg	Alt - Ukta.	
Zandehlen (Catharinenhof), <i>G.</i>	Pillkallen	Pillkallen	Mallwischken.	
Zanderborken, <i>G.</i>	Friedland	Bartenstein	Gallingen.	
Zanderlacken, Alt- u. Neu-, <i>G.</i>	Labiau	Labiau	Grossscharlack.	
Zandersdorf, <i>D.</i>	Rastenburg	Rastenburg	Langheim.	
Zandersdorf, <i>Rg.</i>	Labiau	Labiau	Nautzken.	
Zanien (Sanien, Sahnien), <i>D.</i>	Lyck	Lyck	Gross- Czymochen.	
Zappeln, <i>D.</i>	Lyck	Lyck	Kiöwen.	
Zardehlen (Catharinenhof), <i>G.</i>	Pillkallen	Pillkallen	Mallwischken.	
Zardeningken (Szardeningken), = <i>D.</i>	Goldap	Goldap	Gawaiten.	
Zargen (Sargen), <i>G.</i>	Darkehmen	Darkehmen	Benkheim.	
Zargen, <i>Vw.</i>	Wehlau	Wehlau	Sanditten.	
Zarna - Dombrowa, <i>D.</i>	Oletzko	Marggrabowa	Wielitzken.	
Zarten, <i>D.</i>	Memel	Memel	Deutsch- Crottingen.	
Zasdroz, <i>Gh., Fo.</i>	Allenstein	Allenstein	Allenstein.	
Zasdroz, <i>Vw.</i>	Rössel	Bischofsburg	Bischofsburg.	
Zatten, <i>Vw.</i>	Labiau	Labiau	Nautzken.	
Zatzkowen (Czatzkowen), <i>D., G.</i>	Sensburg	Sensburg	Peitschendorf.	
Zaupern, <i>Vw.</i>	Insterburg	Insterburg	Insterburg.	
Zawadden (Sawadden), <i>G.</i>	Lyck	Lyck	Wischniewen.	
Zawoiken, <i>D.</i>	Ortelsburg	Ortelsburg	Liebenberg.	
Zdeden (Sdeden), = <i>D.</i>	Lyck	Lyck	Baitkowen.	
Zdroyck, <i>D.</i>	Neidenburg	Neidenburg	Muschaken.	
Zdunken (Sdunken), <i>D.</i>	Lyck	Lyck	Neuendorf (Kr. Lyck).	
Zechen, Gross- u. Klein-, <i>D.</i>	Johannisburg	Johannisburg	Kessel.	
Zecher - Dautzel (Czutellen), <i>D.</i>	Heydekrug	Heydekrug	Saugen.	
Zechern, <i>Rg.</i>	Heilsberg	Heilsberg	Liewenberg.	
Zedmar, <i>B.</i>	Darkehmen	Darkehmen	Wiekischken.	
Zeeben (Szeeben), <i>D.</i>	Goldap	Goldap	Gawaiten.	
Zehmhuben, <i>Vw.</i>	Mohrungen	Saalfeld	Saalfeld (Ostpr.).	
Zehnhuben, <i>D.</i>	Rössel	Seeburg	Seeburg.	
Zehsen, <i>D.</i>	Pr. Eylau	Pr. Eylau	Pr. Eylau.	
Zeidischken (Szeidischken), <i>D.</i>	Ragnit	Ragnit	Ober - Eisseln.	
Zeipen - Gerge, <i>D.</i>	Memel	Memel	Deutsch - Crottingen.	

Namen der Ortschaften.	Kreis.	Amtsgerichts- bezirk.	Bestellungs- Postanstalt.	Berichtigungen.
Zeith, <i>Vv.</i>	Labiau	Labiau	Pronitten.	
Zekai (Seekampen), <i>D.</i>	Stallupönen	Stallupönen	Kattenau.	
Zenkuhnen, <i>D.</i>	Memel	Memel	Carlsberg.	
Zerwanken (Czerwanken), <i>D.</i>	Sensburg	Sensburg	Sensburg.	
Zettmarshuld, <i>G.</i>	Goldap	Goldap	Dubeningken.	
Zeysen, <i>D.</i>	Lyck	Lyck	Stradaunen.	
Zgnilken (Sgnilken), <i>Vv.</i>	Ortelsburg	Ortelsburg	Kobulten.	
Ziauken, <i>D.</i>	Memel	Prökuls	Aglonen.	
Ziauken, <i>D.</i>	Heydekrug	Heydekrug	Kinten.	
Zidlack (Schidlacken, Szidlack), ≅ <i>D.</i>	Darkehmen	Darkehmen	Grosskarpowen.	
Ziegelau, Neu-, <i>G., D., Vv.</i>	Königsberg	Königsberg	Quednau.	
Ziegelberg, <i>Ab.</i>	Niederung	Heinrichswalde	Neukirch (Ostpr.).	
Ziegelhöfchen, <i>G.</i>	Wehlau	Allenburg	Allenburg.	
Ziegelhof, Altstädt., <i>G.</i>	Königsberg	Königsberg	Königsberg (Pr.).	
Ziegelhof, Löbenicht., <i>G.</i>	Königsberg	Königsberg	Königsberg (Pr.).	
Ziegelei, <i>Fo.</i>	Ortelsburg	Ortelsburg	Jablonken.	
Ziegen (Kackschen), <i>D.</i>	Ragnit	Ragnit	Neu- Eggleningken.	
Ziegenberg, <i>D.</i>	Goldap	Goldap	Neuendorf (Kr. Oletzko).	
Ziegenberg, <i>Rg.</i>	Osterode	Osterode	Grossgemmern.	
Ziegenberg, <i>G., M.</i>	Fischhausen	Königsberg	Medenau.	
Zielasen (Zylaschen), <i>D.</i>	Lyck	Lyck	Lyck.	
Zielkeim, <i>G.</i>	Fischhausen	Königsberg	Goldschmiede.	
Zielonen, <i>D.</i>	Ortelsburg	Ortelsburg	Friedrichsfelde (Ostpr.).	
Zielonigrond, <i>Etbl., D.</i>	Johannisburg	Johannisburg	Turoschn.	
Zielonken (Seelonken), <i>D.</i>	Ortelsburg	Ortelsburg	Ortelsburg.	
Zielonygrond, <i>D.</i>	Ortelsburg	Ortelsburg	Liebenberg.	
Ziemianen (Szemjannen), <i>D.</i>	Angerburg	Angerburg	Rogahlen.	
Zierspinten (Czierspinten), <i>D.</i>	Sensburg	Sensburg	Aweyden.	
Ziegesen (Gross-Degesen), <i>D.</i>	Stallupönen	Stallupönen	Stallupönen.	
Zimmau, Alt- u. Neu-, <i>D., M., Schu., Zg.</i>	Wehlau	Tapiau	Pregelswalde.	
Zimmerbude, <i>D.</i>	Fischhausen	Fischhausen	Bludau.	
Zimmermanischken (Bars- duhnen), <i>D.</i>	Heydekrug	Heydekrug	Heydekrug.	
Zimnawodda, <i>D.</i>	Ortelsburg	Ortelsburg	Rheinswein.	
Zimnawodda, <i>D.</i>	Neidenburg	Neidenburg	Zimnawodda.	
Zimowo, <i>Etbl.</i>	Sensburg	Nikolaiken	Nikolaiken (Ostpr.).	
Zimnowo, <i>Vv.</i>	Allenstein	Wartenburg	Wieps.	
Zinten, <i>St.</i>	Heiligenbeil	Zinten	Zinten.	
Ziobriszken, <i>G.</i>	Memel	Prökuls	Aglonen.	
Zipperken, <i>G.</i>	Pr. Eylau	Landsberg	Worienen.	
Zmoydszen (Szameiten), <i>D.</i>	Lyck	Lyck	Lyck.	
Zodezen (Zodeln, Uszupöhnen), <i>D.</i>	Goldap	Goldap	Kiauten.	
Zodeln (Zodezen, Uszupöhnen), <i>D.</i>	Goldap	Goldap	Kiauten.	
Zodszen, ≅ <i>D.</i>	Goldap	Goldap	Gawaiten.	
Zögershof, <i>G.</i>	Königsberg	Königsberg	Königsberg (Pr.).	
Zölp, Kanalbau- u. <i>Inspections- Etbl., Kr.</i>	Mohrungen	Saalfeld	Maldeuten.	
Zöpel, <i>Vv.</i>	Mohrungen	Saalfeld	Maldeuten.	
Zohlen, Neu-, <i>Rg., Vv.</i>	Pr. Eylau	Bartenstein	Pr. Eylau.	
Zohpen, <i>D.</i>	Wehlau	Tapiau	Pregelswalde.	
Zokai (Schokwethen), <i>D.</i>	Stallupönen	Stallupönen	Kattenau.	

Namen der Ortschaften.	Kreis.	Amtsgerichts- bezirk.	Bestellungs- Postanstalt.	Berichtigungen.
Zoken (Czoken, Kl. Kackschen), <i>D.</i>	Ragnit	Ragnit	Neu- Eggleningken.	
Zondern (Sondern), <i>D.</i>	Lötzen	Rhein	Salza (Ostpr.).	
Zuckerwischken (Mixlauken, Lutkus, Mitzlauken), <i>G.</i>	Ragnit	Ragnit	Lengwethen.	
Zudnocken, <i>D.</i>	Sensburg	Sensburg	Barranowen.	
Zuotkogen-Narkot (Neu-Krau- leidszen), <i>Kol.</i>	Ragnit	Ragnit	Neu- Eggleningken.	
Zurellen (Szurellen), <i>D.</i>	Ragnit	Ragnit	Budwethen.	
Zwalinnen, Gross- u. Klein-, <i>D.</i>	Johannisburg	Bialla	Kumilsko.	
Zwangshof, <i>Vw., Zg.</i>	Pr. Eylau	Creuzburg	Schrombehnen.	
Zweiteichen, <i>Fo.</i>	Heilsberg	Guttstadt	Guttstadt.	
Zwion, <i>Vw.</i>	Insterburg	Insterburg	Leipeningken.	
Zwirballen (Surbeln), <i>D.</i>	Pillkallen	Pillkallen	Mallwischken.	
Zwirblienen (Endruhen), <i>D.</i>	Pillkallen	Pillkallen	Willuhnen.	
Zworaden, <i>G.</i>	Neidenburg	Soldau	Illowo (Ostpr.).	
Zyborren (Czyborren), <i>D., G.</i>	Johannisburg	Bialla	Schwiddern.	
Zybulken, <i>D.</i>	Lötzen	Lötzen	Widminnen.	
Zylasken (Szilasken), <i>D.</i>	Lyck	Lyck	Ostrokollen.	
Zylaszzen (Zielaszzen), <i>D.</i>	Lyck	Lyck	Lyck.	
Zymna, <i>G., Fo.</i>	Johannisburg	Johannisburg	Turoscheln.	
Zyrken (Czyrken), <i>D.</i>	Johannisburg	Bialla	Gross-Rosinsko.	

II. Abtheilung.

Sämmtliche Ortschaften

in der

Provinz Westpreussen.

II. Abteilung.

Sämmtliche Ortschaften

in der

Provinz Westpreussen.

Namen der Ortschaften.	Kreis.	Amtsgerichts- bezirk.	Bestellungs- Postanstalt.	Berichtigungen.
A.				
Aalbruch, <i>B.</i>	Danzig	Danzig	Stutthof.	
Aalfang, <i>D.</i>	Pr. Stargard	Pr. Stargard	Ossiack(Westpr.).	
Abbau Rynnek, siehe Zabienic.				
Abguust-Kampe, <i>Ab.</i>	Marien- burg (Westpr.)	Tiegenhof	Tiegenort.	
Abrau, <i>D., Ab.</i>	Tuchel	Tuchel	Frankenhagen.	
Abrahamshof, <i>Vw.</i>	Marienwerder (Westpr.)	Marienwerder (Westpr.)	Hochzehren.	
Ackerhof, <i>G.</i>	Konitz	Konitz	Konitz (Westpr.).	
Adamsdorf, <i>D.</i>	Strasburg (Westpr.)	Strasburg (Westpr.)	Jablonowo (Westpr.).	
Adamsdorf, \approx <i>D.</i>	Graudenz	Graudenz	Mischke.	
Adamkowo, <i>Rg.</i>	Tuchel	Tuchel	Pantau.	
Adamshof, <i>Vw.</i>	Mohrungen	Saalfeld (Ostpr.)	Christburg.	
Adamshof, <i>Vw., Kol.</i>	Flatow	Flatow	Sypniewo.	
Adamshof, <i>G.</i>	Schlochau	Schlochau	Reinwasser.	
Adelheidsthal, <i>Waldwärter-Etbl.</i>	Schlochau	Hammerstein	Eickfier.	
Adelig-Bankauermühle, <i>Wssn.</i>	Schwetz	Neuenburg (Westpr.)	Warlubien.	
Adelig Borkau, siehe Borkau.				
Adelig Borrek, <i>G.</i>	Carthaus (Westpr.)	Carthaus (Westpr.)	Sullenczyn.	
Adelig Bosphol, <i>Rg.</i>	Berent	Pr. Stargard	Altkischau.	
Adelig Bozahnken, <i>Ab.</i>	Neustadt (Westpr.)	Zoppot	Kölln (Westpr.).	
Adelig Briesen, <i>D., M., Ab.</i>	Schlochau	Schlochau	Cremerbruch.	
Adelig Brinsk, <i>Rg.</i>	Strasburg (Westpr.)	Strasburg (Westpr.)	Colonie Brinsk.	
Adelig Brück, <i>D.</i>	Putzig (Westpr.)	Neustadt (Westpr.)	Kossakau.	
Adelig Bruch, <i>Rg.</i>	Stuhm	Christburg	Budisch.	
Adelig Bukowitz, <i>D.</i>	Berent	Berent	Neupalleschken.	
Adelig Czarze, heisst jetzt Scharnese, <i>D.</i>	Culm	Culm	Unislaw.	
Adelig Czellenczin, <i>Rg.</i>	Schwetz	Schwetz	Prust.	
Adelig Dombrowken, <i>Rg.</i>	Graudenz	Graudenz	Lindenau (Westpr.).	
Adelig Dorposch, <i>Rg.</i>	Culm	Culm	Watterowo.	
Adelig Grosstrzebcz, <i>Rg.</i>	Culm	Culm	Nawra.	
Adelig Grünhotzen, <i>Kol.</i>	Schlochau	Schlochau	Grünhotzen.	
Adelig Hammerstein, <i>Rg.</i>	Schlochau	Hammerstein	Hammerstein.	
Adelig Heinrichswalde, <i>D.</i>	Schlochau	Schlochau	Barkenfelde.	
Adelig Jellen, <i>Dm.</i>	Marienwerder (Westpr.)	Mewe	Pehsken.	
Adelig Jesewnitz, <i>M., G.</i>	Marienwerder (Westpr.)	Neuenburg (Westpr.)	Bülowsheide.	
Adelig Johannishof	Schlochau	Schlochau	Cremerbruch.	
Adelig Jwanken, <i>D.</i>	Löbau	Löbau	Montowo.	
Adelig Kaliska, <i>G.</i>	Pr. Stargard	Pr. Stargard	Lubichow.	
Adelig Kamionken, <i>D.</i>	Marienwerder (Westpr.)	Neuenburg (Westpr.)	Hardenberg.	
Adelig Karczemken, heisst jetzt Friedenau, <i>D.</i>	Neustadt (Westpr.)	Neustadt (Westpr.)	Kölln (Westpr.).	

Namen der Ortschaften.	Kreis.	Amtsgerichts- bezirk.	Bestellungs- Postanstalt.	Berichtigungen.
Adelig Kattun, <i>Rg.</i>	Deutsch-Krone	Deutsch-Krone	Stöwen.	
Adelig Kelpinek, <i>G.</i>	Schlochau	Schlochau	Neuguth.	
Adelig Kyewo, <i>Rg.</i>	Culm	Culm	Watterowo.	
Adelig Klodtken, <i>Rg.</i> , siehe Klodtken.	Graudenz	Graudenz	Graudenz.	
Adelig Kl.Schönbrück, siehe Kl.Schönbrück, <i>Rg.</i>				
Adelig Krissau (Skrzeszewo), <i>Rg.</i>	Carthaus (Westpr.)	Carthaus (Westpr.)	Rheinfeld.	
Adelig Krumpohl, <i>Rg.</i>	Deutsch-Krone	Schloppe	Schloppe.	
Adelig Kruszin, <i>Rg.</i>	Strasburg (Westpr.)	Strasburg (Westpr.)	Naynowo.	
Adelig Kuchnia, <i>Fo.</i>	Thorn	Thorn	Ottlotschin.	
Adelig Landeck, <i>D.</i> , <i>Ab.</i>	Flatow	Flatow	Landeck (Westpr.).	
Adelig Lensitz, <i>Rg.</i>	Neustadt (Westpr.)	Neustadt (Westpr.)	Kielau.	
Adelig Lichtstädt, <i>Vw.</i>	Carthaus (Westpr.)	Carthaus (Westpr.)	Mariensee (Westpr.).	
Adelig Liebenau, <i>Kd.</i>	Marienwerder (Westpr.)	Mewe	Pelplin.	
Adelig Lissewo, <i>Rg.</i>	Strasburg (Westpr.)	Gollub	Gollub.	
Adelig Lindenau, <i>Rg.</i>	Graudenz	Graudenz	Lindenau (Westpr.).	
Adelig Lonken, <i>D.</i> , <i>M.</i>	Schlochau	Schlochau	Cremerbruch.	
Adelig Neudorf, <i>D.</i>	Stuhm	Stuhm	Posilge.	
Adelig Neudorf, <i>Rg.</i>	Briesen (Westpr.)	Gollub	Gollub.	
Adelig Neudorf, <i>Rg.</i>	Strasburg (Westpr.)	Strasburg (Westpr.)	Jablonowo (Westpr.).	
Adelig Neudorf, <i>D.</i>	Culm	Culm	Kokotzko.	
Adelig Neuhof, <i>Vw.</i> , <i>Fo.</i>	Culm	Culm	Ostrometzko.	
Adelig Neukirch, <i>G.</i>	Konitz	Konitz	Königl. Neukirch.	
Adelig Neumühl, <i>W.ssm.</i>	Pr. Stargard	Dirschau	Swaroschin.	
Adelig Neumühl, <i>Rg.</i>	Graudenz	Graudenz	Jablonowo (Westpr.).	
Adelig Pientken, <i>H.</i>	Graudenz	Graudenz	Rehden (Westpr.).	
Adelig Pollnitz, <i>Rg.</i>	Schlochau	Schlochau	Pollnitz.	
Adelig Pomieczin, <i>D.</i>	Carthaus (Westpr.)	Carthaus (Westpr.)	Seefeld (Westpr.).	
Adelig Pomietschin, <i>D.</i>	Carthaus (Westpr.)	Carthaus (Westpr.)	Pomietschin. (Westpr.).	
Adelig Preuss. Stargard, <i>Rg.</i>	Pr. Stargard	Pr. Stargard	Pr. Stargard.	
Adelig Przyn, <i>Ab.</i>	Schwet	Neuenburg (Westpr.)	Hardenberg.	
Adelig Rehwalde, <i>D.</i>	Graudenz	Graudenz	Lindenau (Westpr.).	
Adelig Rose, <i>G.</i>	Deutsch-Krone	Deutsch-Krone	Rose.	
Adelig Rosenfelde, <i>G.</i>	Deutsch-Krone	Deutsch-Krone	Schrotz.	
Adelig Rossgarten, <i>Vw.</i>	Briesen (Westpr.)	Thorn	Rynsk.	
Adelig Ruda, <i>G.</i> , <i>D.</i>	Culm	Culm	Gottersfeld.	
Adelig Rynnek, siehe Zabienic, <i>Ab.</i>				
Adelig Salesche, <i>G.</i>	Schwet	Schwet	Luianno.	
Adelig Salesche, <i>D.</i>	Schwet	Schwet	Luianno.	
Adelig Schardau, <i>G.</i>	Stuhm	Stuhm	Schadewinkel.	
Adelig Schönau, <i>Rg.</i> , <i>D.</i>	Graudenz	Graudenz	Lessen (Westpr.).	

Namen der Ortschaften.	Kreis.	Amtsgerichts- bezirk.	Bestellungs- Postanstalt.	Berichtigungen.
Adelig Schönfliess, <i>G.</i>	Berent	Berent	Neukrug (Kr. Berent).	
Adelig Schönwerder, <i>Rg.</i> , <i>Wssm., Fo.</i>	Schlochau	Pr. Friedland	Peterswalde (Westpr.).	
Adelig Schrotz, <i>Rg.</i>	Deutsch-Krone	Deutsch-Krone	Schrotz.	
Adelig Soszno, <i>Vw.</i>	Strasburg (Westpr.)	Strasburg (Westpr.)	Naymowo.	
Adelig Stendsitz, <i>Rg.</i>	Carthaus (Westpr.)	Carthaus (Westpr.)	Stendsitz.	
Adelig Szoppa, <i>Ab.</i>	Carthaus (Westpr.)	Carthaus (Westpr.)	Schönberg (Westpr.).	
Adelig Targowisko, <i>Rg.</i>	Löbau (Westpr.)	Löbau (Westpr.)	Löbau (Westpr.).	
Adelig Treul, <i>Ans.</i>	Schwet	Neuenburg (Westpr.)	Neuenburg (Westpr.).	
Adelig Gross-Trzebezy, <i>Rg.</i>	Culm	Culm	Gelens.	
Adelig Waldau (Waldowo), <i>Rg., D.</i>	Culm	Culm	Gottersfeld.	
Adelig Waldowo, siehe Adelig Waldau.				
Adelig Weiss-Bukowitz, <i>G.</i>	Pr. Stargard	Pr. Stargard	Hochstüblau.	
Adlershorst, <i>D., Fo.</i>	Schwet	Schwet	Osche.	
Adlershorst, <i>Fd.</i>	Neustadt (Westpr.)	Zoppot	Kleinkatz.	
Adolphshof, <i>G.</i>	Deutsch-Krone	Deutsch-Krone	Niekosken.	
Adolphshof, <i>G.</i>	Schlochau	Schlochau	Buchholz (Westpr.).	
Adolphshof, <i>Vw.</i>	Rosenberg (Westpr.)	Rosenberg (Westpr.)	Rosenberg (Westpr.).	
Adrian, <i>Vw.</i>	Löbau (Westpr.)	Neumark (Westpr.)	Skarlin.	
Albertsfelde, <i>Ab.</i>	Marienwerder (Westpr.)	Marienwerder (Westpr.)	Garnsee.	
Albrecht, <i>Ab.</i>	Deutsch-Krone	Märkisch- Friedland	Märkisch- Friedland.	
Albrechttau, Gross- u. Klein-, siehe Gross- bzw. Klein- Albrechttau.				
Albrechtshof, <i>Vw.</i>	Marienwerder (Westpr.)	Marienwerder (Westpr.)	Neudörfchen.	
Albrecht, <i>St., D.</i>	Danzig	Danzig	St. Albrecht.	
Albrechtsthal, <i>M.</i>	Rosenberg (Westpr.)	Rosenberg (Westpr.)	Freystadt (Westpr.).	
Alexanderhof, <i>Vw.</i>	Löbau (Westpr.)	Löbau (Westpr.)	Kielpin.	
Aleenhof, <i>Vw.</i>	Thorn	Thorn	Ostaszewo.	
Allerengel, <i>H.</i>	Danzig	Danzig	Danzig.	
Allergottesengel, s. Allerengel.				
Alsen, <i>Fo.</i>	Deutsch-Krone	Märkisch- Friedland	Märkisch- Friedland.	
Altan, <i>G.</i>	Thorn	Thorn	Scharnau.	
Alt-Barkoschin, <i>D.</i>	Berent	Berent	Neubarkoschin.	
Alt-Bargoli, <i>D.</i>	Tuchel	Tuchel	Woziwoda.	
Alt-Battrow, <i>D.</i>	Flatow	Flatow	Linde (Westpr.).	
Alt-Bielitz (Piasken), <i>Etbl.</i>	Löbau (Westpr.)	Neumark (Westpr.)	Bischofswerder (Westpr.).	
Alt-Blondzikau, <i>Rg.</i>	Neustadt (Westpr.)	Neustadt (Westpr.)	Putzig (Westpr.).	
Alt-Blumenau (Alt-Blunowo), <i>D.</i>	Graudenz	Graudenz	Lessen (Westpr.).	
Alt-Blunowo (Alt-Blumenau), <i>D.</i>	Graudenz	Graudenz	Lessen (Westpr.).	

Namen der Ortschaften.	Kreis.	Amtsgerichts- bezirk.	Bestellungs- Postanstalt.	Berichtigungen.
Alt-Braa, <i>Fo.</i>	Schlochau	Schlochau	Eisenbrück.	
Alt-Braa - Schneidemühl, <i>G.</i>	Schlochau	Schlochau	Eisenbrück.	
Alt-Brakau, <i>G.</i>	Marienwerder (Westpr.)	Marienwerder (Westpr.)	Tiefenau.	
Alt-Bukowitz, <i>G.</i>	Berent	Berent	Neupalleshken.	
Alt-Busch (Starylos), <i>G.</i>	Pr. Stargard	Pr. Stargard	Pr. Stargard.	
Altchristburg, <i>Kd.</i>	Mohrungen	Saalfeld (Ostpr.)	Altchristburg.	
Alt-Ciss, <i>D.</i>	Berent	Pr. Stargard	Hochstüblau.	
Alt-Czapeln, <i>D.</i>	Carthaus (Westpr.)	Carthaus (Westpr.)	Max.	
Alt-Dembnitz, <i>Ab.</i>	Neustadt (Westpr.)	Neustadt (Westpr.)	Kölln (Westpr.).	
Altdorf, <i>Gm.</i>	Danziger Höhe	Danzig	Danzig.	
Alt-Dzuki, <i>Ab.</i>	Tuchel	Tuchel	Gross - Bislaw.	
Alte-Babke, <i>D.</i>	Marienburg	Tiegenhof	Brunau (Westpr.).	
Alt-Gappa	Briesen (Westpr.)	Briesen (Westpr.)	Briesen (Westpr.).	
Alt-Grabia, <i>D., Vr.</i>	Inowrazlaw	Inowrazlaw	Neugrabia.	
Alte-Hütte (Zelenin), <i>Rg.</i>	Berent	Berent	Berent.	
Alt-Eiche (Theerofen), <i>Ofst.</i>	Rosenberg	Rosenberg	Deutsch - Eylau.	
Alt-Eichfelde, <i>Etbl.</i>	Elbing	Elbing	Elbing.	
Altemühle, <i>M.</i>	Marienwerder (Westpr.)	Neuenburg (Westpr.)	Kleinkrug.	
Altemühle, <i>Ab.</i>	Neustadt (Westpr.)	Neustadt (Westpr.)	Strepsch.	
Altenau, <i>D.</i>	Marienburg (Westpr.)	Marienburg (Westpr.)	Simonsdorf.	
Altendorf, <i>Rg.</i>	Stuhm	Christburg	Tiefensee.	
Altendorf, <i>D.</i>	Marienburg (Westpr.)	Tiegenhof	Tiegenort.	
Alt-Englershütte, <i>D.</i>	Berent	Schöneck (Westpr.)	Schöneck (Westpr.).	
Altes Schloss, \approx <i>Gh.</i>	Marienburg (Westpr.)	Tiegenhof	Brunau (Westpr.).	
Alte Walkmühle, <i>M.</i>	Rosenberg (Westpr.)	Riesenburg	Riesenburg.	
Altfelde, <i>D., Bh., Bw.</i>	Marienburg (Westpr.)	Marienburg (Westpr.)	Altfelde.	
Alt-Fietz, <i>Rg.</i>	Berent	Schöneck (Westpr.)	Gladau.	
Altfluss, <i>Fo., D.</i>	Schwetz	Schwetz	Osche.	
Alt-Gappa, <i>Ans.</i>	Culm	Briesen (Westpr.)	Briesen (Westpr.).	
Alt-Glitsch, <i>Vw.</i>	Carthaus (Westpr.)	Carthaus (Westpr.)	Zuckau.	
Alt-Grabau, \approx <i>Rg.</i>	Berent	Berent	Neukrug (Kr. Berent).	
Alt-Grabia, <i>D., Vw.</i>	Inowrazlaw	Inowrazlaw	Neugrabia.	
Alt-Grzybno, <i>D.</i>	Carthaus (Westpr.)	Carthaus (Westpr.)	Carthaus (Westpr.).	
Althausen, <i>Dom.</i>	Culm	Culm	Culm.	
Althausen <i>D.</i>	Culm	Culm	Culm.	
Althof, <i>D., G.</i>	Deutsch-Krone	Märkisch- Friedland	Appelwerder.	
Althof, <i>G.</i>	Danzig	Danzig	Danzig.	
Alt-Horsterbusch, <i>Hgr.</i>	Elbing	Tiegenhof	Grossmausdorf.	
Althütte, <i>D.</i>	Carthaus (Westpr.)	Carthaus (Westpr.)	Pollenschin.	

Namen der Ortschaften.	Kreis.	Amtsgerichts- bezirk.	Bestellungs- Postanstalt.	Berichtigungen.
Althütte (Sykoczyner Althütte), <i>D.</i>	Berent	Schöneck (Westpr.)	Kgl. Boschpol.	
Althütte, <i>D., Fo.</i>	Schwetz	Neuenburg (Westpr.)	Lippink.	
Altjahn, <i>Rg.</i>	Marienwerder (Westpr.)	Mewe	Altjahn.	
Altjahn, <i>Fo.</i>	Marienwerder (Westpr.)	Mewe	Ossieck(Westpr.).	
Alt-Janischau, <i>Rg.</i>	Marienwerder	Mewe	Pelplin.	
Alt-Jaschienitz, <i>D., Ab.</i>	Schwetz	Schwetz	Schirotzken.	
Alt-Juncaza, <i>D.</i>	Konitz	Konitz	Gotthelp.	
Altkirch, <i>Ab.</i>	Stuhm	Marienburg (Westpr.)	Posilge.	
Altkischau, <i>Kd.</i>	Berent	Pr. Stargard	Altkischau.	
Alt-Kischau, <i>D.</i>	Berent	Pr. Stargard	Altkischau.	
Alt-Laska, <i>G.</i>	Konitz	Konitz	Schwornigatz.	
Alt-Lassinitz, <i>D.</i>	Carthaus (Westpr.)	Carthaus (Westpr.)	Klukowahutta.	
Alt-Latzig, <i>Ab., D., Vw.</i>	Deutsch-Crone	Märkisch- Friedland	Appelwerder.	
Alt-Lebehnke, <i>D., Ab.</i>	Deutsch-Crone	Deutsch-Crone	Lebehnke.	
Alt-Lobitz, <i>≡ D.</i>	Deutsch-Crone	Märkisch- Friedland	Märkisch- Friedland.	
Alt-Lubeza, <i>D.</i>	Flatow	Vandsburg	Sypniewo.	
Altmark, <i>Ab., Wssm., Kd., Vw.</i>	Stuhm	Stuhm	Altmark.	
Alt-Marsau, <i>D.</i>	Schwetz	Schwetz	Gruppe.	
Alt-Mösland, <i>D.</i>	Marienwerder (Westpr.)	Mewe	Grossfalkenau.	
Altmühl, <i>Vw.</i>	Rosenberg (Westpr.)	Rosenberg (Westpr.)	Freystadt (Westpr.).	
Altmühl, <i>Fo.</i>	Neustadt (Westpr.)	Neustadt (Westpr.)	Rahmel.	
Alt-Mühlbach (Feldchen), <i>Ab.</i>	Marienwerder (Westpr.)	Marienwerder (Westpr.)	Sedlinen.	
Altmünsterberg, <i>D.</i>	Marienburg (Westpr.)	Marienburg (Westpr.)	Altmünsterberg.	
Altmünsterbergerfeld, <i>Ab.</i>	Marienburg (Westpr.)	Marienburg (Westpr.)	Altmünsterberg.	
Alt-Oblusch, <i>D.</i>	Neustadt (Westpr.)	Zoppot	Kielau.	
Altonah	Dirschau	Pr. Stargard	Rukoschin.	
Alt-Ostrowo, <i>D.</i>	Carthaus (Westpr.)	Carthaus (Westpr.)	Klukowahutta.	
Alt-Palleschken, <i>≡ Kd., G.</i>	Berent	Berent	Neupalleschken.	
Alt-Petzin, <i>D.</i>	Flatow	Flatow	Flatow.	
Alt-Platzig, <i>Vw.</i>	Schlochau	Schlochau	Prechlau.	
Alt-Pottlitz, <i>G.</i>	Flatow	Flatow	Zakrzewo.	
Alt-Preussendorf, <i>D.</i>	Deutsch-Crone	Deutsch-Crone	Ruschendorf.	
Alt-Prochnow, <i>D., Rg., Zg.</i>	Deutsch-Crone	Märkisch- Friedland	Appelwerder.	
Alt-Pruszy, <i>Rg.</i>	Konitz	Konitz	Gotthelp.	
Altrosengarth, <i>D.</i>	Marienburg (Westpr.)	Marienburg (Westpr.)	Grunau (Bz. Danzig).	
Alt-Rothhof, <i>G.</i>	Marienwerder (Westpr.)	Marienwerder (Westpr.)	Tiefenau.	
Alt-Schloss, <i>≡ Ab.</i>	Marienburg (Westpr.)	Tiegenhof	Brunau (Westpr.).	
Alt-Schönwalde, <i>Vw.</i>	Elbing	Elbing	Elbing.	

Namen der Ortschaften.	Kreis.	Amtsgerichts- bezirk.	Bestellungs- Postanstalt.	Berichtigungen.
Alt-Schottland, <i>D.</i>	Danzig	Danzig	Ohra.	
Alt-Skompe, <i>D.</i>	Thorn	Culmsee	Culmsee.	
Alt-Slommen, <i>Ab.</i>	Berent	Berent	Dzimianen.	
Altstadt, \cong <i>Kd.</i>	Mohrungen	Saalfeld (Ostpr.)	Christburg.	
Altstädter-Fähre, <i>Hgr.</i>	Elbing	Elbing	Elbing.	
Altstädterfeld, <i>Ab.</i>	Elbing	Elbing	Elbing.	
Alt-Steinau, <i>D.</i>	Thorn	Culmsee	Tauer.	
Alt-Summin, <i>Dm.</i>	Tuchel	Tuchel	Poln. Cekzin.	
Alt-Terranova, <i>D.</i>	Elbing	Elbing	Altterranova.	
Alt-Thorn, { <i>Hafen, D.</i> } { <i>Kämpe, Ab.</i> }	Thorn	Thorn	Rossgarten.	
Alt-Tuchlin, <i>Rg.</i>	Carthaus	Carthaus	Sierakowitz.	
Alt-Vorwerk, <i>Vw.</i>	(Westpr.) Rosenberg	(Westpr.) Rosenberg	Freystadt (Westpr.)	
Altvorwerk, <i>D.</i>	Graudenz	Graudenz	Melno.	
Altvorwerk, <i>Vw.</i>	Culm	Culm	Culm.	
Altweichsel, \cong <i>D., Ab. u.</i> <i>Wachtbude</i>	Marienburg	Marienburg	Kunzendorf (Kr. Marienburg).	
Alt-Weinberg, <i>Etbl.</i>	(Westpr.) Danzig	(Westpr.) Danzig	Schidlitz.	
Alt-Zippnow, <i>D.</i>	Deutsch-Crone	Jastrow	Zippnow.	
Amalienfelde, <i>G.</i>	Neustadt	Neustadt	Kielau.	
Amalienhof, <i>Ab.</i>	(Westpr.) Carthaus	(Westpr.) Carthaus	Carthaus (Westpr.)	
Amalienhof, <i>G.</i>	Pr. Stargard	Dirschau	Dirschau.	
Amalienhof, <i>G.</i>	Elbing	Elbing	Neukirch (Kr. Elbing).	
Amalienruh, <i>Vw.</i>	Schlochau	Hammerstein	Hammerstein.	
Amalienthal, <i>G.</i>	Carthaus	Carthaus	Sullenczyn.	
Ameisenhof (Liss), <i>Zg.</i>	(Westpr.) Neustadt	(Westpr.) Neustadt	Kölln (Westpr.)	
Amerika, <i>Ab.</i>	(Westpr.) Neustadt	(Westpr.) Neustadt	Grossboschpol.	
Amsee, <i>G.</i>	(Westpr.) Rosenberg	(Westpr.) Riesenburg	Riesenburg.	
Amthal, <i>D., M., Oberreihe</i>	Thorn	Thorn	Scharnau.	
Amtsfreiheit, <i>Schl.</i>	Berent	Berent	Berent.	
An-der-Mösse, <i>Ab.</i>	Flatow	Flatow	Zempelburg.	
Andreashof, <i>Oföst.</i>	Schwetz	Schwetz	Sartowitz.	
Andreasthal, <i>Kol.</i>	Schwetz	Schwetz	Lnianno.	
Angelin, <i>Vw.</i>	Briesen	Gollub	Grossradowisk.	
Angst und Bange, <i>Vw.</i>	(Westpr.) Berent	Berent	Neukrug (Kr. Berent).	
Anielewo, <i>Rg.</i>	Strasburg	Strasburg	Naymowo.	
Ankemitt, <i>D.</i>	(Westpr.) Stuhm	(Westpr.) Christburg	Christburg.	
Annaberg, <i>G.</i>	Graudenz	Graudenz	Nitzwalde.	
Annafeld, <i>D.</i>	Konitz	Konitz	Firchau.	
Annafeld, <i>Dm.</i>	Flatow	Flatow	Flatow.	
Annafeld, <i>Vw.</i>	Tuchel	Tuchel	Pantau.	
Annalust, <i>Vw.</i>	Schwetz	Schwetz	Lnianno.	
Annenhof, <i>Vw.</i>	Stuhm	Stuhm	Nikolaiken (Westpr.)	
Annenfelde, <i>Vw.</i>	Flatow	Flatow	Pr. Friedland.	
Annenhof, <i>Vw.</i>	Rosenberg	Rosenberg	Rosenberg (Westpr.)	

Namen der Ortschaften.	Kreis.	Amtsgerichts- bezirk.	Bestellungs- Postanstalt.	Berichtigungen.
Annenwalde, <i>Vw.</i>	Löbau (Westpr.)	Neumark (Westpr.)	Bischofswerder (Westpr.)	
Ansfelde, <i>Vw.</i>	Culm	Culmsee	Plusnitz.	
Antonienhof, <i>Vw.</i>	Marienwerder (Westpr.)	Neuenburg (Westpr.)	Altjahn.	
Antoniewo, <i>Kol.</i>	Flatow	Zempelburg	Kamin (Westpr.)	
Antoniewo, <i>Ab.</i>	Strasburg (Westpr.)	Gollub	Gollub.	
Antoniewo, <i>Schf.</i>	Thorn	Culmsee	Culmsee.	
Antoniewo, <i>Zg.</i>	Thorn	Thorn	Leibitsch.	
Antonin, <i>Vw.</i>	Konitz	Konitz	Bruss.	
Antoninsdorf, <i>D.</i>	Schwetz	Schwetz	Bukowitz (Westpr.)	
Antonswalde, <i>Fo., Etbl.</i>	Marienwerder (Westpr.)	Marienwerder (Westpr.)	Hochzehren.	
Anwachs, <i>Ab.</i>	Elbing	Elbing	Zeyer.	
Anzfelde, siehe Ansfelde.				
Appelwerder, <i>Ab., D., Rg.</i>	Deutsch - Krone	Märk. Friedland	Appelwerder.	
Applinken, Gross- u. Klein-, siehe Gross- bz. Klein- Applinken.				
Archidiakonka, <i>G.</i>	Thorn	Culmsee	Culmsee.	
Arendshof, heisst jetzt Carls- berg.				
Armeberge, <i>Kol.</i>	Berent	Berent	Mariensee (Westpr.)	
Armuth, <i>Vw.</i>	Mohrungen	Saalfeld (Ostpr.)	Christburg.	
Arnoldsdorf, <i>D.</i>	Briesen (Westpr.)	Graudenz	Briesen (Westpr.)	
Arnsfelde, <i>D.</i>	Deutsch - Krone	Deutsch - Krone	Arnsfelde (Westpr.)	
Arnsmühle, <i>G.</i>	Deutsch - Krone	Deutsch - Krone	Rose.	
Artschau, <i>G.</i>	Danziger Höhe	Danzig	Straschin- Prangschin.	
Aschbude - Kabrunn, <i>Ab.</i>	Danzig	Danzig	Danzig.	
Aschbuden, <i>D.</i>	Elbing	Elbing	Neukirch (Kr. Elbing).	
Aschenort (Popiolisko), <i>G.</i>	Thorn	Thorn	Ottlotschin.	
Asmus, <i>Vw.</i>	Konitz	Konitz	Bruss.	
Asyl, <i>Ab.</i>	Marienwerder (Westpr.)	Marienwerder (Westpr.)	Neudörfchen.	
Auersgrund, <i>Fo.</i>	Schlochau	Hammerstein	Stegers.	
Auerswalde, <i>Vw.</i>	Rosenberg (Westpr.)	Rosenberg (Westpr.)	Rosenberg (Westpr.)	
Augustenburg, <i>D.</i>	Deutsch - Krone	Deutsch - Krone	Neugolz.	
Augustenhain, <i>Fo.</i>	Flatow	Flatow	Flatow.	
Augustenhof, <i>Vw.</i>	Rosenberg (Westpr.)	Rosenberg (Westpr.)	Freystadt (Westpr.)	
Augustenhof, <i>G.</i>	Strasburg (Westpr.)	Strasburg (Westpr.)	Deutsch - Brzozie.	
Augustenthal, <i>Fo.</i>	Flatow	Jastrow	Kramske.	
Augusthof (Trzebiachowo), <i>D.</i>	Pr. Stargard	Pr. Stargard	Bülowshöhe.	
Augustinken, <i>Rg.</i>	Briesen (Westpr.)	Briesen (Westpr.)	Plusnitz.	
Augustowo, <i>Vw.</i>	Strasburg (Westpr.)	Gollub	Gollub.	
Augustowo, <i>Rg.</i>	Flatow	Flatow	Krojanke.	
Augustowo, <i>G.</i>	Carthaus (Westpr.)	Carthaus (Westpr.)	Sullenczyn.	
Augustthal, siehe Klein- Teichhof.				

Namen der Ortschaften.	Kreis.	Amtsgerichts- bezirk.	Bestellungs- Postanstalt.	Berichtigungen.
Augustwalde, <i>D.</i>	Marienburg (Westpr.)	Marienburg (Westpr.)	Rückforth.	
Ausmaas, Ober- u. Nieder-, siehe Ober- bz. Nieder- Ausmaass.				
Aussenteich (Kuligana), <i>D.</i>	Marienwerder (Westpr.)	Marienwerder (Westpr.)	Schadewinkel.	
Aussendeich, <i>Kol.</i>	Marienwerder (Westpr.)	Marienwerder (Westpr.)	Kurzebrack.	
Aussentheil, <i>Vr.</i>	Marienwerder (Westpr.)	Marienwerder (Westpr.)	Marienwerder (Westpr.).	

Namen der Ortschaften.	Kreis.	Amtsgerichts- bezirk.	Bestellungs- Postanstalt.	Berichtigungen.
B.				
Baadeln, <i>Vw.</i>	Rosenberg	Rosenberg	Altchristburg.	
	(Westpr.)	(Westpr.)		
Baalau, <i>D.</i>	Marienburg	Marienburg	Rückforth.	
	(Westpr.)	(Westpr.)		
Baalau, Gross- u. Klein-, <i>D.</i>	Stuhm	Stuhm	Tiefensee.	
Baarenhof (Barenhof), <i>Pfd.</i>	Marienburg	Tiegenhof	Neumünsterberg	
	(Westpr.)		(Westpr.)	
Baarenhof, Nieder-, siehe Nieder-Baarenhof.				
Baarenkampe, <i>Ab.</i>	Marienburg	Tiegenhof	Brunau (Westpr.)	
	(Westpr.)			
Babalitz, Gross- u. Klein-, siehe Gross- bz. Klein-Babalitz.				
Babendorf (Bavendorf, Bawern- dorf), siehe Bawerndorf.				
Babenthal, <i>Zg.</i>	Carthaus	Carthaus	Kahlbude.	
	(Westpr.)	(Westpr.)		
Babenthal, <i>Kr., Fo.</i>	Carthaus	Carthaus	Zuckau.	
	(Westpr.)	(Westpr.)		
Babenz, Gross- u. Klein-, siehe Gross- bz. Klein-Babenz				
Baberow, <i>Vw.</i>	Deutsch-Krone	Deutsch-Krone	Lüben (Westpr.)	
Babidoll (Frauenthal), <i>Fo.</i>	Berent	Pr. Stargard	Pinschin.	
Babieblotto, <i>D.</i>	Culm	Culm	Culm.	
Babylon, <i>Kr.</i>	Schlochau	Schlochau	Zehlau.	
Babiskok, <i>Ab.</i>	Carthaus	Carthaus	Carthaus	
	(Westpr.)	(Westpr.)	(Westpr.)	
Babke-Alte, siehe Alte-Babke.				
Babken, <i>G.</i>	Graudenz	Graudenz	Gottschalk.	
Babusch, <i>G., Fo.</i>	Schlochau	Pr. Friedland	Pr. Friedland.	
Bachor, <i>G., M.</i>	Strasburg	Strasburg	Radosk.	
	(Westpr.)	(Westpr.)		
Bachorz, <i>Fo.</i>	Konitz	Konitz	Konitz (Westpr.)	
Bachottek, <i>Rg.</i>	Strasburg	Strasburg	Pokrzydowo.	
	(Westpr.)	(Westpr.)		
Bäckermühle, <i>M.</i>	Marienburg	Marienburg	Marienburg	
	(Westpr.)	(Westpr.)	(Westpr.)	
Bäckermühle, <i>M.</i>	Marienwerder	Marienwerder	Marienwerder	
	(Westpr.)	(Westpr.)	(Westpr.)	
Bärenkampe, <i>Ab.</i>	Elbing	Elbing	Zeyer.	
Bärenkrug, <i>Kr.</i>	Danzig	Danzig	Bohnsack.	
Bärenthal, <i>G.</i>	Schwet	Schwet	Schwekatowo.	
Bärenwalde, <i>Bh.</i>	Schlochau	Schlochau	Bärenwalde.	
Bärenwalde, <i>≡ Glh., Rg.</i>	Schlochau	Schlochau	Bärenwalde.	
Bärenwalde, <i>Vw.</i>	Schlochau	Schlochau	Bärenwalde.	
Bärenwalde, <i>D.</i>	Schlochau	Schlochau	Bärenwalde.	
Bärenwinkel, <i>Ab.</i>	Stuhm	Marienburg	Lichtfelde.	
		(Westpr.)		
Bärenwinkel, <i>Ab.</i>	Danzig	Danzig	Langfuhr.	
Bärshof, <i>Ab.</i>	Schwet	Neuenburg	Grosskommorsk.	
		(Westpr.)		
Bärwalde, <i>D., Niederfeld, Ab., Oberfeld, Ab., Wachtbude</i>	Marienburg	Tiegenhof	Neumünsterberg	
Bärwalde, <i>Kol.</i>	Schwet	Schwet	Terespol	
	(Westpr.)		(Westpr.)	
			(Westpr.)	

Namen der Ortschaften.	Kreis.	Amtsgerichts- bezirk.	Bestellungs- Postanstalt.	Berichtigungen.
Bagenitza, <i>Ab.</i>	Neustadt (Westpr.)	Neustadt (Westpr.)	Strepsch.	
Baggen, <i>D.</i>	Marienwerder (Westpr.)	Mariewerder (Westpr.)	Rehhof.	
Bagna (Josephsberg), <i>D.</i>	Konitz	Konitz	Czersk.	
Bagniewo, <i>D.</i>	Schwet	Schwet	Prust.	
Bagnitz, <i>D.</i>	Tuchel	Tuchel	Gostoczyn.	
Bagno, siehe Ludwigslust.				
Bagno, <i>Fo.</i>	Schwet	Schwet	Bukowitz (Westpr.)	
Bahnhof Elbing	Elbing	Elbing	Elbing.	
Bahnhof Graudenz, <i>Bh.</i>	Graudenz	Graudeuz	Graudenz.	
Bahnkrug, <i>Ab.</i>	Elbing	Tiegenhof	Stutthof.	
Bahrenbruch, <i>Ab.</i>	Danzig	Danzig	Königl. Boschpol.	
Bahrendorf (Niedzwitz), \approx <i>Kd.</i>	Briesen (Westpr.)	Briesen (Westpr.)	Briesen (Westpr.)	
Baiersee, <i>Rg.</i>	Culm	Culm	Gelens.	
Baldau, <i>D.</i>	Pr. Stargard	Dirschau	Dirschau.	
Baldenburg, <i>St., Bh.</i>	Schlochau	Baldenburg	Baldenburg.	
Baldenburg, <i>Wssm.</i>	Schlochau	Baldenburg	Baldenburg.	
Baldram, Gross- u. Klein-, siehe Gross- bz. Klein-Baldram.				
Ballrau, <i>D.</i>	Graudenz	Graudenz	Gr. Schönbrück.	
Ballowken, Gross- u. Klein-, siehe Gross- bz. Klein-Ballowken.				
Bandowshöhe, <i>Vw.</i>	Konitz	Konitz	Menczykal.	
Bandtken, Gross- u. Klein-, siehe Gross- bz. Klein-Bandtken.				
Bangschin, <i>G., Zg.</i>	Danziger Höhe	Danzig	Praust.	
Banin, <i>G.</i>	Carthaus (Westpr.)	Carthaus (Westpr.)	Zuckau.	
Bankau, <i>G.</i>	Danziger Höhe	Danzig	Löblau.	
Bankau, <i>G., D.</i>	Schwet	Neuenburg (Westpr.)	Warlubien.	
Bankauermühle, Adelig, <i>Wssm.</i>	Schwet	Neuenburg (Westpr.)	Warlubien.	
Bankauermühle, Königl., <i>Fo.</i>	Schwet	Neuenburg (Westpr.)	Warlubien.	
Bankowken, <i>Vw.</i>	Schwet	Neuenburg (Westpr.)	Warlubien.	
Baranitz, Königl., <i>Fo.</i>	Briesen (Westpr.)	Gollub	Lipnitz.	
Barbarken, <i>M., Etbl.</i>	Thorn	Thorn	Schönwalde (Kr. Thorn).	
Barbarken, <i>Fo., Etbl.</i>	Thorn	Thorn	Schönwalde (Kr. Thorn).	
Barnau, <i>Rg.</i>	Pr. Stargard	Pr. Stargard	Pr. Stargard.	
Barenberg, <i>Ab.</i>	Danzig	Danzig	Schwintsch- Hinterfeld.	
Barenberg, <i>Ab.</i>	Berent	Berent	Neupalleschen.	
Barendt, \approx <i>Kd., Ab.</i>	Marienburg (Westpr.)	Marienburg (Westpr.)	Palschau.	
Barenhof, siehe Baarenhof.				
Barenhütte, <i>D.</i>	Berent	Berent	Mariensee (Westpr.)	
Barenwinkel, <i>Kol.</i>	Carthaus	Carthaus	Pollenschin.	
Barken, <i>D.</i>	Berent	Pr. Stargard	Schöneck (Westpr.)	
Barkenfelde, <i>D., Ab., M.</i>	Schlochau	Schlochau	Barkenfelde.	
Barkoschin, Alt- u. Neu-, siehe Alt- und Neu-Barkoschin.				

Namen der Ortschaften.	Kreis.	Amtsgerichts- bezirk.	Bestellungs- Postanstalt.	Berichtigungen.
Barkriege, Königl., <i>Fo.</i>	Schlochau	Hammerstein	Hammerstein.	
Barlewitz, <i>D., G., Vw.</i>	Stuhm	Stuhm	Mlecewo.	
Barlogi, <i>D.</i>	Berent	Pr. Stargard	Konarschin (Bz. Danzig).	
Barlogi, <i>D.</i>	Konitz	Konitz	Karszin.	
Barlogi, Alt-, <i>Kol., Fo.</i>	Tuchel	Tuchel	Legbond.	
Barlogi, Neu-, <i>Ab.</i>	Tuchel	Tuchel	Legbond.	
Barlogi-Ostrow, <i>Ab.</i>	Tuchel	Tuchel	Legbond.	
Barlomin, <i>Rg.</i>	Neustadt	Neustadt	Lusin.	
Barlominer Mühle, <i>Schu.</i>	Neustadt (Westpr.)	Neustadt (Westpr.)	Lusin.	
Barlominer Schäferei, Hütte, <i>Ab.</i>	Neustadt (Westpr.)	Neustadt (Westpr.)	Smasin.	
Barloschno, <i>Pfd.</i>	Pr. Stargard	Pr. Stargard	Altjahn.	
Barnewitz, <i>G.</i>	Carthaus (Westpr.)	Carthaus (Westpr.)	Quaschin.	
Barrenberg, <i>B.</i>	Carthaus (Westpr.)	Carthaus (Westpr.)	Hoppendorf.	
Bartel, Gross- u. Klein-, siehe Gross- bz. Klein-Bartel.				
Bartlin, <i>Schf.</i>	Danzig	Danzig	Schwintsch- Hinterfeld.	
Bartlowken, siehe Titelschloß.				
Bartnitzka, <i>Fl.</i>	Strasburg	Strasburg (Westpr.)	Radosk.	
Bartnitzki-Lipowietz, <i>Gm.</i>	Strasburg (Westpr.)	Strasburg (Westpr.)	Strasburg (Westpr.)	
Bartoschewitz, <i>G.</i>	Briesen (Westpr.)	Briesen (Westpr.)	Plusnitz.	
Bartoschoflass, heisst jetzt Fersenau.				
Bartschens, <i>B.</i>	Carthaus (Westpr.)	Carthaus (Westpr.)	Hoppendorf.	
Barwick, <i>Kol.</i>	Carthaus (Westpr.)	Carthaus (Westpr.)	Seefeld (Westpr.)	
Battlewo, <i>Rg.</i>	Culm	Culm	Kornatowo.	
Battrow, <i>G., Ans.</i>	Flatow	Flatow	Linde (Westpr.)	
Baumgart, <i>G.</i>	Culm	Culm	Unislaw.	
Baumgart, <i>Ab.</i>	Berent (Westpr.)	Schöneck (Westpr.)	Königl. Boschpol.	
Baumgart, <i>D.</i>	Elbing	Elbing	Trunz.	
Baumgart, <i>Vw.</i>	Culm	Briesen (Westpr.)	Wiewiorken.	
Baumgarth, <i>D.</i>	Stuhm	Christburg	Baumgarth.	
Baumgarth, Klein-, siehe Klein- Baumgarth.				
Bauthen, <i>D., Ab., G.</i>	Marienwerder (Westpr.)	Marienwerder (Westpr.)	Hochzehren.	
Bavendorf (Babendorf, Bawern- dorf), siehe Bawerndorf.				
Bawerndorf (Bavendorf, Baben- dorf), <i>G.</i>	Carthaus (Westpr.)	Carthaus (Westpr.)	Sullenczyn.	
Beatenhof, <i>G.</i>	Schlochau	Pr. Friedland	Pr. Friedland.	
Bebernitz, <i>D., M.</i>	Berent	Berent	Berent.	
Bebersbruch, <i>G.</i>	Stuhm	Christburg	Christburg.	
Bechsteinwalde, <i>Fo.</i>	Tuchel	Tuchel	Gross-Schliowitz.	
Bechsteinwalde, <i>D.</i>	Dirschau	Danzig	Sobbowitz.	
Beckersitz, <i>B.</i>	Schwetzwitz	Schwetzwitz	Schönau (Kr. Schwetzwitz).	
Bedlenken, <i>M., Kr.</i>	Schwetzwitz	Schwetzwitz	Laskowitz (Westpr.)	

Namen der Ortschaften.	Kreis.	Amtsgerichts- bezirk.	Bestellungs- Postanstalt.	Berichtigungen.
Beek, \approx D. Beesdau, Vw.	Berent Thorn	Berent Culmsee	Berent. Schwirsen (Westpr.).	
Behrendshagen, D. Beiershorst (Beyershorst), D.	Elbing Marienburg (Westpr.)	Elbing Tiegenhof	Elbing. Brunau (Westpr.).	
Beka, Ab. Beliczek, Fo., siehe Silberhof. Belk, siehe Bölk. Bellevue, Etbl. Bellingswalde, G.	Putzig (Westpr.) Danzig Rosenberg (Westpr.)	Putzig (Westpr.) Danzig Rosenberg (Westpr.)	Rekau. Langfuhr. Freystadt (Westpr.).	
Bellschwitz, Gross- u. Klein-, s. Gross- bz. Klein-Bellschwitz. Belno, Rg.	Schwetz	Schwetz	Laskowitz (Westpr.).	
Bendargau, Rg., M., Zg.	Neustadt (Westpr.)	Neustadt (Westpr.)	Strepsch.	
Bendomin, Gross-, siehe Gross- bz. Klein-Bendomin. Bendominer, Ppm. Bendugen, Vw. Bendzmirowicz, Rg., siehe Schöneberg, Rg. Benkendorf, Ab.	Berent Culm Carthaus (Westpr.)	Berent Culm Carthaus (Westpr.)	Neubarkoschin. Mischke. Sierakowitz.	
Benkenstein, G. Bensee, D. Berendshagen, D.	Elbing Mohrungen Elbing	Elbing Saalfeld (Ostpr.) Elbing	Elbing. Altchristburg. Damerau (Kr. Elbing).	
Berent, St. Berentshütte, Ab. Berentshütte, Klein-, siehe Klein-Berentshütte). Bergaus, Schf. Bergelau, D., G., Ab. Bergelau, Ab.	Berent Berent Graudenz Schlochau Flatow	Berent Berent Graudenz Schlochau Flatow	Berent. Berent. Melno. Pollnitz. Lanken (Kr. Flatow).	
Bergelau, Rg.	Flatow	Flatow	Landeck (Westpr.).	
Bergheim, G.	Briesen (Westpr.)	Gollub	Ostrowitt (Kr. Briesen) (Westpr.).	
Berghof, G. Bergswalde, Rg., Zg. Bergstein (Kaminagora), \approx D. Bernadowo, Ab.	Thorn Culm Konitz Neustadt (Westpr.)	Thorn Culm Konitz Zoppot	Renczkau. Gottersfeld. Gotthelp. Zoppot.	
Berlinchen, G. Bernorda, Ab.	Schwetz Neustadt (Westpr.)	Schwetz Zoppot	Goldfeld. Gdingen.	
Bernhardshof, Vw. Bernstein, Fo. Bernsteinkaule, Ab.	Löbau (Westpr.) Schwetz Carthaus (Westpr.)	Löbau (Westpr.) Schwetz Carthaus (Westpr.)	Löbau (Westpr.). Lippink. Kölln (Westpr.).	
Besznicza, D.	Strasburg (Westpr.)	Strasburg (Westpr.)	Gorzno.	
Betkenhammer, D., Ab., G. Bevilsthal, D.	Deutsch-Krone Deutsch-Krone	Jastrow Schloppe	Jastrow. Gross-Drensen.	

Namen der Ortschaften.	Kreis.	Amtsgerichts- bezirk.	Bestellungs- Postanstalt.	Berichtigungen.
Biala, siehe Gellen. Biala (Louisenhof), <i>Ab.</i>	Neustadt (Westpr.)	Neustadt (Westpr.)	Gnewau.	
Bialochowo, Gross- u. Klein-, s. Gross- bz. Klein - Bialochowo. Bialek, <i>D.</i>	Graudenz	Graudenz	Schloss Roggenhausen.	
Bialken, <i>D., G., M.</i>	Marienwerder (Westpr.)	Marienwerder (Westpr.)	Sedlinen.	
Bialla, <i>D., Fo.</i> Bialla, <i>M.</i>	Tuchel Löbau (Westpr.)	Tuchel Neumark (Westpr.)	Woziwoda. Lonkorsz.	
Bialloblot, <i>Vw.</i> Bialoblott, Gross- u. Klein-, siehe Gross- bz. Klein- Bialoblott.	Löbau (Westpr.)	Löbau (Westpr.)	Montowo.	
Bialowierz, <i>Dm.</i> Bialowo	Tuchel Neustadt (Westpr.)	Tuchel Neustadt (Westpr.)	Kelpin. Neustadt (Westpr.)	
Bichowski, <i>Ab.</i>	Neustadt (Westpr.)	Zoppot	Zoppot.	
Bieberthal, <i>Fo.</i>	Strasburg (Westpr.)	Gollub	Gollub.	
Biechowko, <i>Rg.</i> Biechowo, <i>D.</i>	Schwetzw Schwetz	Schwetz Schwetz	Driczmin. Heinrichsdorf (Bz. Danzig).	
Biedaszek, <i>M.</i>	Löbau (Westpr.)	Neumark (Westpr.)	Skarlin.	
Bieguschewo, <i>Vw.</i>	Carthaus (Westpr.)	Carthaus (Westpr.)	Sullenczyn.	
Bieland, Gross- u. Klein-, siehe Gross- bz. Klein - Bieland. Bielawi. <i>Kol.</i>	Carthaus (Westpr.)	Carthaus (Westpr.)	Seefeld (Westpr.)	
Bielawi, <i>D.</i> Bielawken, <i>G.</i> Bielawker Weide, <i>Fo.</i> Bielawken, <i>Ab.</i>	Konitz Pr. Stargard Pr. Stargard Carthaus (Westpr.)	Konitz Pr. Stargard Pr. Stargard Carthaus (Westpr.)	Czersk. Pelplin. Pelplin. Sullenczyn.	
Bielawy, <i>G., D.</i> Bielczin, siehe Bildschön. Bielitz, Alt- u. Neu-, siehe Alt- bz. Neu - Bielitz.	Thorn	Thorn	Thorn.	
Bielsk, <i>Fo.</i>	Marienwerder (Westpr.)	Mewe	Pehskén.	
Bielsk, <i>Rg.</i>	Marienwerder (Westpr.)	Mewe	Czerwinsk.	
Bielsk, <i>D.</i>	Briesen (Westpr.)	Thorn	Schönsee (Westpr.)	
Bielskastruga, <i>D.</i> Bielsker Buden, <i>D.</i>	Tuchel Briesen (Westpr.)	Tuchel Thorn	Woziwoda. Schönsee (Westpr.)	
Bienertwiese, <i>G.</i> Bienkowko, <i>D.</i> Bienkowker - Kämpe, <i>D.</i> Bierzgel - Mühle, <i>M., Etbl.</i> Bieschke, <i>Hgr.</i>	Mohrunge Culm Culm Thorn Neustadt (Westpr.)	Saalfeld (Ostpr.) Culm Culm Thorn Putzig (Westpr.)	Altchristburg. Culm. Culm. Tauer. Grosspiasnitz.	

Namen der Ortschaften.	Kreis.	Amtsgerichts- bezirk.	Bestellungs- Postanstalt.	Berichtigungen.
Bieschkowitz, Gross- u. Klein-, siehe Gross- bz. Klein- Bieschkowitz.				
Bieschkowo, <i>Ab.</i>	Neustadt (Westpr.)	Neustadt (Westpr.)	Kölln (Westpr.)	
Biesterfelde, \approx <i>D.</i> , <i>Ab.</i>	Marienburg (Westpr.)	Marienburg (Westpr.)	Kunzendorf (Kr. Marienburg).	
Bieszewo, <i>Kol.</i>	Schwet	Schwet	Lnianno.	
Bietowo, <i>G.</i>	Pr. Stargard	Pr. Stargard	Lubichow.	
Biguszewo (Biguschewo), siehe Biguschewo.				
Bilau, <i>Rg.</i>	Culm	Culm	Lissewo.	
Bildschön, <i>D.</i>	Thorn	Culmsee	Culmsee.	
Bilica, <i>Ab.</i>	Marienwerder (Westpr.)	Mewe	Kleinkrug.	
Bindugga, <i>D.</i>	Schlochau	Schlochau	Grünchotzen.	
Bingsdorf, <i>D.</i>	Graudenz	Graudenz	Grosswolz.	
Birglau, <i>D.</i> , <i>Mei.</i>	Thorn	Thorn	Heimsoot.	
Birglau (Fasanerie) (Schloss), <i>G.</i>	Thorn	Thorn	Heimsoot.	
Birglauer - Hütung, <i>Ab.</i>	Thorn	Thorn	Pensau.	
Birglauer - Wiese, <i>D.</i>	Thorn	Thorn	Rossgarten.	
Birkau, <i>D.</i>	Elbing	Elbing	Trunz.	
Birkbruch, <i>Ab.</i>	Neustadt (Westpr.)	Neustadt (Westpr.)	Kölln (Westpr.)	
Birkenau (Vrzeszen), <i>G.</i>	Löbau (Westpr.)	Neumark (Westpr.)	Jamielnik.	
Birkenau, <i>Ab.</i>	Marienwerder (Westpr.)	Mewe	Czerwinsk.	
Birkenau (Brzezinko), <i>D.</i> , <i>Ab.</i>	Thorn	Thorn	Tauer.	
Birkenberg (Brzozowagora), <i>Ab.</i>	Neustadt (Westpr.)	Zoppot	Kleinkatz.	
Birkenbruch (Brzozowablott), <i>D.</i>	Schwet	Schwet	Gross-Schliewitz.	
Birkenbrück, <i>Kol.</i>	Schwet	Schwet	Jezewo.	
Birkeneck, <i>G.</i>	Strasburg (Westpr.)	Strasburg (Westpr.)	Strasburg. (Westpr.)	
Birkenfelde, <i>G.</i>	Stuhm	Stuhm	Deutsch- Damerau.	
Birkenfliess (Suchabrenitz), <i>D.</i>	Pr. Stargard	Pr. Stargard	Gross-Schliewitz.	
Birkenhain, <i>D.</i>	Briesen (Westpr.)	Briesen (Westpr.)	Wiewiorken.	
Birkenkrug nebst Schwintscher Hinterfeld, <i>Ab.</i>	Danzig	Danzig	Schwintsch - Hinterfeld.	
Birkenrode, <i>Vw.</i>	Schwet	Neuenburg (Westpr.)	Warlubien.	
Birkenstein, <i>Vw.</i>	Schlochau	Schlochau	Reinwasser.	
Birkenthal (Brzesno, Amt Pr. Stargard), <i>D.</i>	Pr. Stargard	Pr. Stargard	Gross-Schliewitz.	
Birkenfelde, <i>Vw.</i>	Deutsch - Krone	Deutsch - Krone	Deutsch - Krone.	
Birkhof (Brzozowken), <i>Ab.</i>	Neustadt (Westpr.)	Neustadt (Westpr.)	Kölln (Westpr.)	
Birkholz, <i>D.</i>	Deutsch - Krone	Schloppe	Schloppe.	
Birkholz - Theerofen, <i>Etbl.</i>	Deutsch - Krone	Schloppe	Schloppe.	
Birkwald, <i>Fo.</i>	Tuchel	Tuchel	Polnisch - Cekzin.	
Bischdorf, \approx <i>D.</i> , <i>Vw.</i>	Rosenberg (Westpr.)	Rosenberg (Westpr.)	Freystadt (Westpr.)	
Bischöfl. Papau, <i>Pfd.</i>	Thorn	Culmsee	Wrotzlawken.	
Bischofswalde, <i>D.</i> , <i>Ab.</i>	Schlochau	Schlochau	Bischofswalde.	
Bischofswerder, <i>St.</i>	Rosenberg (Westpr.)	Deutsch - Eylau	Bischofswerder (Westpr.)	

Namen der Ortschaften.	Kreis.	Amtsgerichts- bezirk.	Bestellungs- Postanstalt.	Berichtigungen.
Bischofswerder, <i>Bh.</i>	Löbau (Westpr.)	Neumark (Westpr.)	Bischofswerder (Westpr.)	
Bischwalde, <i>Kd., Dm.</i>	Löbau (Westpr.)	Löbau (Westpr.)	Löbau (Westpr.)	
Biskupitz, <i>G.</i>	Thorn	Culmsee	Heimsoot.	
Bislaw, Gross-, <i>D.</i>	Tuchel	Tuchel	Gross-Bislaw.	
Bislaw, Klein-, <i>Vw.</i>	Tuchel	Tuchel	Gross-Bislaw.	
Bissau, <i>G., Ab., Zg.</i>	Danziger Höhe	Danzig	Zuckau.	
Bitonia, <i>D., Bw.</i>	Pr. Stargard	Pr. Stargard	Hochstüblau.	
Bitzack, <i>G.</i>	Rosenberg (Westpr.)	Deutsch-Eylan	Grosspeterwitz (Westpr.)	
Blachta, <i>G.</i>	Culm	Culm	Kornatowo.	
Bladaw, <i>D., Ab.</i>	Tuchel	Tuchel	Tuchel.	
Bladowo, <i>D.</i>	Strasburg (Westpr.)	Lautenburg (Westpr.)	Lautenburg (Westpr.)	
Blandau (Blendowo), <i>≡ Rg., Zg.</i>	Culm	Culm	Gottersfeld.	
Blankenburg, <i>Fo.</i>	Marienwerder (Westpr.)	Mewe	Kleinkrug.	
Blankwitz, <i>D., M., Ab.</i>	Flatow	Flatow	Flatow.	
Blansekow, <i>D.</i>	Putzig (Westpr.)	Putzig (Westpr.)	Putzig (Westpr.)	
Bleiche, <i>Ab.</i>	Marienburg (Westpr.)	Marienburg (Westpr.)	Marienburg (Westpr.)	
Blendno, <i>Oföst.</i> , siehe Wildungen, <i>Oföst.</i>				
Blendowo, siehe Blandau.				
Bliefnitz, <i>Vw.</i>	Stuhm	Stuhm	Pieckel.	
Bliesen, <i>D.</i>	Graudenz	Graudenz	Königlich- Rehwalde.	
Blisinken, <i>G.</i>	Graudenz	Graudenz	Königlich- Rehwalde.	
Blissawen, <i>D.</i>	Schwet	Neuenburg (Westpr.)	Bülowshede.	
Blockhaus, <i>Ab.</i>	Carthaus (Westpr.)	Carthaus (Westpr.)	Zuckau.	
Blonaken, <i>Rg.</i>	Stuhm	Christburg	Tiefensee.	
Blondziewo, <i>Vw.</i>	Schwet	Neuenburg (Westpr.)	Warlubien.	
Blondzmin, <i>D.</i>	Schwet	Schwet	Lnianno.	
Blottgarten, <i>Kol.</i>	Thorn	Thorn	Rossgarten.	
Blotto, <i>D.</i>	Culm	Culm	Blotto.	
Blottobrucl, <i>D.</i>	Culm	Culm	Blotto.	
Blottwinkel, <i>H.</i>	Graudenz	Graudenz	Jablonowo (Westpr.)	
Blümchen (Kwiatki), <i>M.</i>	Schwet	Schwet	Osche.	
Blümke, <i>Ab.</i>	Deutsch-Krone	Märk. Friedland	Märk. Friedland.	
Blumberg, <i>D.</i>	Schwet	Neuenburg (Westpr.)	Neuenburg (Westpr.)	
Blugowo, <i>G.</i>	Flatow	Flatow	Linde (Westpr.)	
Blumenau, Alt- u. Neu- (Blunowo, Alt- u. Neu-), siehe Alt- bez. Neu-Blumenau.				
Blumenort, <i>D.</i>	Elbing	Tiegenhof	Fürstenau (Kr. Elbing).	
Blumfelde, <i>D., Rg., Ab.</i>	Konitz	Konitz	Buchholz (Westpr.)	
Blumfelde, <i>G.</i>	Berent	Pr. Stargard	Altkischau.	
Blumstein, <i>D.</i>	Marienburg (Westpr.)	Marienburg (Westpr.)	Marienburg (Westpr.)	
Blunowo, Alt- u. Neu-, siehe Alt- bz. Neu-Blumenau.				

Namen der Ortschaften.	Kreis.	Amtsgerichts- bezirk.	Bestellungs- Postanstalt.	Berichtigungen.
Bobau, <i>D.</i> , <i>Vw.</i>	Pr. Stargard	Pr. Stargard	Bobau.	
Bobe, <i>Fo.</i>	Danziger Höhe	Danzig	Gr. Trampken.	
Bobrowisko, <i>G.</i>	Strasburg (Westpr.)	Strasburg (Westpr.)	Strasburg (Westpr.)	
Bobrowitz, <i>D.</i>	Marienwerder (Westpr.)	Neuenburg (Westpr.)	Czerwinsk.	
Bobrowkenhof, <i>H.</i>	Culm	Culm	Ostrometzko.	
Bobrowo, <i>Rg.</i>	Strasburg (Westpr.)	Strasburg (Westpr.)	Bobrowo.	
Bochlin, <i>Adl.</i> , <i>G.</i>	Marienwerder (Westpr.)	Neuenburg (Westpr.)	Neuenburg (Westpr.)	
Bochlin, <i>Städt.</i> , <i>D.</i>	Schwetz	Neuenburg (Westpr.)	Neuenburg (Westpr.)	
Bockskrug, <i>Gh.</i>	Elbing	Tiegenhof	Jungfer.	
Bodenbruch, <i>D.</i> , <i>G.</i>	Danziger Niederung	Danzig	Osterwick (Westpr.)	
Bodenwinkel, <i>D.</i>	Danziger Niederung	Danzig	Stutthof.	
Böck, \approx <i>G.</i> , <i>Gm.</i>	Flatow	Flatow	Grunau (Bz. Bromberg).	
Böhlkau, Gross- u. Klein-, siehe Gross- u. Klein-Böhlkau.				
Böhmischgut, <i>D.</i>	Elbing	Elbing	Pr. Mark (Bz. Danzig).	
Bölk, <i>D.</i>	Strasburg (Westpr.)	Strasburg (Westpr.)	Lautenburg (Westpr.)	
Bölzig, <i>D.</i>	Schlochau	Schlochau	Flötenstein.	
Bönhof, \approx <i>D.</i>	Stuhm	Stuhm	Rehhof.	
Bösendorf, <i>D.</i>	Danziger Höhe	Danzig	Langenau (Bz. Danzig).	
Bösendorf, <i>Sch.</i>	Thorn	Thorn	Pensau.	
Bösendorf, Gross- u. Klein-, siehe Gross- bz. Klein-Bösendorf.				
Bösenfleisch, <i>D.</i>	Konitz	Konitz	Long.	
Böskau, <i>G.</i>	Deutsch - Krone	Deutsch - Krone	Brotzen.	
Böslershöhe, <i>Vw.</i> , <i>Ab.</i>	Graudenz	Graudenz	Graudenz.	
Böttcherswerder, <i>G.</i>	Schlochau	Schlochau	Reinwasser.	
Böthin, <i>Vw.</i>	Deutsch - Krone	Märkisch- Friedland	Marzdorf.	
Bogacz, <i>Vw.</i>	Graudenz	Graudenz	Wiewiorken.	
Bogacz, Nieder-, siehe Nieder- Bogacz.				
Bogdanken, <i>Rg.</i>	Graudenz	Graudenz	Lessen (Westpr.).	
Boggusch, <i>Ab.</i> , <i>Fo.</i> , <i>G.</i> , <i>M.</i>	Marienwerder (Westpr.)	Marienwerder (Westpr.)	Sedlinen.	
Bogumilken, <i>Vw.</i>	Strasburg (Westpr.)	Strasburg (Westpr.)	Naymowo.	
Boguslawken, <i>D.</i>	Thorn	Culmsee	Nawra.	
Boguschau, <i>Rg.</i>	Graudenz	Graudenz	Lindenau (Westpr.).	
Bohlschau, \approx <i>Bw.</i> , <i>Rg.</i> , <i>Kd.</i> , <i>M.</i> , <i>Zg.</i>	Neustadt (Westpr.)	Neustadt (Westpr.)	Neustadt (Westpr.).	
Bohnsack, <i>Gm.</i>	Danziger Niederung	Danzig	Bohnsack.	
Bohnsacker-Pfarrdorf, <i>Ab.</i>	Danziger Niederung	Danzig	Bohnsack.	
Bohnsacker-Troyl, <i>D.</i>	Danziger Niederung	Danzig	Grossplehendorf.	

Namen der Ortschaften.	Kreis.	Amtsgerichts- bezirk.	Bestellungs- Postanstalt.	Berichtigungen.
Bohnsacker-Weide, <i>Gm.</i>	Danziger Niederung	Danzig	Bohnsack.	
Bojahn, <i>D.</i>	Neustadt (Westpr.)	Zoppot	Köln (Westpr.).	
Bojahnner-Dombrowo, <i>Ab.</i>	Neustadt (Westpr.)	Zoppot	Köln (Westpr.).	
Bojahnswalde, <i>Ab.</i>	Neustadt (Westpr.)	Zoppot	Köln (Westpr.).	
Bojahren, <i>Rg.</i>	Pr. Stargard	Pr. Stargard	Swaroschin.	
Bojanowo, <i>D.</i>	Schwetz	Schwetz	Gruppe.	
Bollenbruch, siehe Josephowo.				
Bollenbude, <i>Kr.</i>	Danzig	Danzig	Käsemark.	
Bollenkrug, <i>Kr.</i>	Danzig	Danzig	Grossplehnendorf.	
Bolleschin, <i>Kd.</i>	Strasburg (Westpr.)	Lautenburg (Westpr.)	Mrocno.	
Bollwerk, <i>D.</i>	Elbing	Elbing	Altterranova.	
Bollwerk, <i>Ab.</i>	Carthaus (Westpr.)	Carthaus (Westpr.)	Klukowahutta.	
Bolumin, <i>D.</i>	Culm	Culm	Damerau (Westpr.).	
Bolumin, Gross- u. Klein-, <i>Rg.</i>	Culm	Culm	Damerau (Westpr.).	
Boncz (Bontsch), <i>Gm.</i>	Carthaus (Westpr.)	Carthaus (Westpr.)	Mirchau.	
Bonschek, <i>Rg.</i>	Berent	Pr. Stargard	Schöneck (Westpr.).	
Bonczkahutta, siehe Bontscher- hütte.				
Bonhausen, <i>G.</i>	Schlochau	Schlochau	Konitz (Westpr.).	
Bonin (Zasdrose), <i>G.</i>	Löbau (Westpr.)	Löbau (Westpr.)	Schwarzenau (Westpr.).	
Bonk, <i>D.</i>	Konitz	Konitz	Karszin.	
Bollenbring, <i>Vw.</i>	Schlochau	Hammerstein	Hammerstein.	
Boluminer Steinort, <i>Ab.</i>	Culm	Culm	Ostrometzko.	
Bontsch, siehe Boncz.				
Bontscherhütte (Bonczkahutta), <i>D., Fo.</i>	Carthaus (Westpr.)	Carthaus (Westpr.)	Miechuczyn.	
Boor, <i>D.</i>	Carthaus (Westpr.)	Carthaus (Westpr.)	Miechuczyn.	
Borzestowo, <i>Gm.</i>	Carthaus (Westpr.)	Carthaus (Westpr.)	Miechuczyn.	
Borzestowerhütte, <i>Hgr.</i>	Carthaus (Westpr.)	Carthaus (Westpr.)	Miechuczyn.	
Bordzichow, <i>Vw., Kd.</i>	Pr. Stargard	Pr. Stargard	Bordzichow.	
Borgfeld, <i>G., Gm.</i>	Danziger Höhe	Danzig	Danzig.	
Borgwinkel, <i>Vw.</i>	Strasburg (Westpr.)	Strasburg (Westpr.)	Strasburg (Westpr.).	
Bork, <i>Ab.</i>	Neustadt (Westpr.)	Neustadt (Westpr.)	Lusin.	
Borkau, <i>Fo., Vw.</i>	Pr. Stargard	Pr. Stargard	Morroschin.	
Borkau (früher Adelig Borkau), <i>Rg., Gm.</i>	Carthaus (Westpr.)	Carthaus (Westpr.)	Zuckau.	
Borken, <i>Vw.</i>	Strasburg (Westpr.)	Lautenburg (Westpr.)	Lautenburg (Westpr.).	
Borken, <i>Etbl.</i>	Löbau (Westpr.)	Neumark (Westpr.)	Lonkorsz.	
Borken, <i>D.</i>	Culm	Culm	Blotto.	
Borkendorf, <i>D., M., G.</i>	Deutsch-Krone	Deutsch-Krone	Kramske.	

Namen der Ortschaften.	Kreis.	Amtsgerichts- bezirk.	Bestellungs- Postanstalt.	Berichtigungen.
Bornitz, <i>D.</i>	Rosenberg (Westpr.)	Rosenberg (Westpr.)	Altchristburg.	
Borowiec, <i>G.</i>	Carthaus (Westpr.)	Carthaus (Westpr.)	Stendsitz	
Borowke, <i>G.</i>	Flatow	Vandsburg	Gross - Wöllwitz.	
Borowno - Kämpe, <i>Etbl.</i>	Culm	Culm	Thorn.	
Borowno, <i>D.</i>	Culm	Culm	Kokotzko.	
Borowno, Neu-, siehe Neu- Borowno.				
Borowno, <i>Ab.</i>	Graudenz	Graudenz	Graudenz.	
Borowno, <i>D.</i>	Briesen (Westpr.)	Thorn	Schönsee (Westpr.)	
Borowo, <i>Ab.</i>	Neustadt (Westpr.)	Neustadt (Westpr.)	Strepsch.	
Borreck, <i>D.</i>	Rosenberg (Westpr.)	Deutsch - Eylau	Raudnitz. (Westpr.)	
Borreck, <i>Fo.</i>	Strasburg (Westpr.)	Strasburg (Westpr.)	Radosk.	
Borrek, <i>Ab.</i>	Briesen (Westpr.)	Thorn	Ostrowitt (Kr. Briesen).	
Borrek, siehe Waldeck.				
Borrek, <i>D.</i>	Carthaus (Westpr.)	Carthaus (Westpr.)	Gowidlino.	
Borrek, <i>Kol.</i>	Strasburg (Westpr.)	Neumark (Westpr.)	Neumark (Westpr.)	
Borrek, <i>Ab.</i>	Carthaus (Westpr.)	Carthaus (Westpr.)	Zuckau.	
Borrek, <i>Fo.</i>	Loebau (Westpr.)	Loebau (Westpr.)	Loebau (Westpr.)	
Borrek, <i>Adl.</i> , siehe Adelig Borrek.				
Borrek - Sullenczyn, <i>Vw.</i>	Carthaus (Westpr.)	Carthaus (Westpr.)	Sullenczyn.	
Borrenczyn, <i>G.</i>	Danziger Höhe	Danzig	Straschin- Prangschin.	
Borrishof, <i>G.</i>	Marienwerder (Westpr.)	Marienwerder (Westpr.)	Tiefenau.	
Borroschau, <i>Wssm.</i>	Pr. Stargard	Dirschau	Swaroschin.	
Borrowilass (Kablaw), <i>D.</i>	Carthaus (Westpr.)	Carthaus (Westpr.)	Gowidlino.	
Borrowo, <i>Ab.</i>	Neustadt (Westpr.)	Neustadt (Westpr.)	Gnewau.	
Borrowo, <i>Gm.</i>	Carthaus (Westpr.)	Carthaus (Westpr.)	Carthaus (Westpr.)	
Borrowz, <i>G.</i>	Berent	Berent	Lippusch.	
Borruschin, = <i>Rg., M.</i>	Carthaus (Westpr.)	Carthaus (Westpr.)	Klukowahutta.	
Borschthal, <i>Fo.</i>	Berent	Berent	Dzimianen.	
Borsk, <i>D.</i>	Konitz	Konitz	Kraszin.	
Bortsch, <i>G., Zg.</i>	Carthaus (Westpr.)	Carthaus (Westpr.)	Hoppendorf.	
Borze, <i>Kol.</i>	Schwetz	Schwetz	Jezewo.	
Borzestowo, <i>Rg.</i>	Carthaus (Westpr.)	Carthaus (Westpr.)	Miechuczyn.	
Borzestowskahutta (Borzestrwoerhütte), <i>Ab.</i>	Carthaus (Westpr.)	Carthaus (Westpr.)	Miechuczyn.	
Borzyszkowo, Adelig u. Königl. <i>D. u. Ab.</i>	Schlochau	Schlochau	Liepnitz (Westpr.)	
Bosbrügge, <i>Kol.</i>	Schlochau	Hammerstein	Hammerstein.	
Bosphol, Adelig, <i>G.</i>	Berent	Pr. Stargard	Altkischau.	

Namen der Ortschaften.	Kreis.	Amtsgerichts- bezirk.	Bestellungs- Postanstalt.	Berichtigungen.
Boschpol, Königl., siehe Königl. Boschpol.				
Boschpol Russland, <i>Ab.</i>	Berent	Schöneck (Westpr.)	Schöneck (Westpr.)	
Botschin, Königl., <i>Dm.</i>	Culm	Culmsee	Plusnitz.	
Bozahnken, Adelig, siehe Adelig Bozahnken.				
Bozc, <i>K., M., Zh.</i>	Thorn	Thorn	Pensau.	
Bozewola, <i>Vv.</i>	Briesen (Westpr.)	Gollub	Grossradowisk.	
Bozejewo, <i>Ab.</i>	Neustadt (Westpr.)	Neustadt (Westpr.)	Neustadt (Westpr.)	
Bozepole, <i>M., Vv.</i>	Graudenz	Graudenz	Niederzehren.	
Bozepole, <i>Ab.</i>	Strasburg (Westpr.)	Gollub	Gollub.	
Braa, Alt-, siehe Alt-Braa.				
Braadorf, <i>Rg.</i>	Konitz	Konitz	Rittel.	
Braa, Neu-, siehe Neu-Braa.				
Brachlewo, Königl., <i>Fo.</i>	Marienwerder (Westpr.)	Marienwerder (Westpr.)	Tiefenau.	
Brakau, Alt- u. Neu-, siehe Alt- bz. Neu-Brakau.				
Bralewitz, <i>G.</i>	Tuchel	Tuchel	Gostoczyn.	
Brandau, <i>Rg.</i>	Marienwerder (Westpr.)	Marienwerder (Westpr.)	Grosskrebs.	
Brandeck, <i>Fo.</i>	Tuchel	Tuchel	Kleingatzno.	
Brandmühle, <i>M., Etbl.</i>	Thorn	Thorn	Podgorz.	
Branitz, <i>Vv.</i>	Schwet	Schwet	Bukowitz (Westpr.)	
Branntweinsphal, <i>H.</i>	Danziger Höhe	Danzig	Schellmühl.	
Brattian, \approx <i>D., G., Kol.</i>	Löbau (Westpr.)	Neumark (Westpr.)	Neumark (Westpr.)	
Brattuszewo, <i>D.</i>	Löbau (Westpr.)	Neumark (Westpr.)	Deutsch-Brzozie.	
Bratwin u. Kämpe, \approx <i>D.</i>	Schwet	Schwet	Graudenz.	
Brauchitschhof, <i>Ab.</i>	Neustadt (Westpr.)	Zoppot	Kleinkatz.	
Brauner-Hirsch, <i>Fo.</i>	Schlochau	Schlochau	Schlochau.	
Braunfelde, <i>Kd.</i>	Graudenz	Graudenz	Königl. Rehwalde.	
Braunsdorf, <i>D.</i>	Danziger Höhe	Danzig	Mariensee. (Westpr.)	
Braunsrode, <i>G.</i>	Briesen	Graudenz	Hohenkirch (Westpr.)	
Braunswalde, <i>D.</i>	Stuhm	Stuhm	Braunswalde.	
Brausen, Gross- u. Klein-, siehe Gross- bz. Klein-Brausen.				
Breitenfelde, \approx <i>Pfd., Vv., Ab.</i>	Schlochau	Hammerstein	Hammerstein.	
Breitenfelder Mühle, <i>M.</i>	Schlochau	Hammerstein	Landeck (Westpr.)	
Breitenfelder Remmen, <i>Ab.</i>	Schlochau	Hammerstein	Landeck (Westpr.)	
Breitenstein, <i>Ab., D.</i>	Deutsch-Krone	Deutsch-Krone	Deutsch-Krone.	
Breienthal, <i>G.</i>	Thorn	Thorn	Pensau.	
Breitfelde, <i>Gm.</i>	Danziger Niederung	Danzig	Grossplehendorf.	
Bremin, <i>G.</i>	Schwet	Schwet	Lnianno.	
Bremin (gen. Ab. Nikolaiken), <i>Ab.</i>	Schwet	Schwet	Louisenthal.	
Brenscheck, <i>G.</i>	Berent	Schöneck (Westpr.)	Gladau.	

Namen der Ortschaften.	Kreis.	Amtsgerichtsbezirk.	Bestellungs-Postanstalt.	Berichtigungen.
Brentau, <i>D.</i>	Danziger Höhe	Danzig	Langfuhr.	
Brenzig, <i>D., Ab.</i>	Schlochau	Hammerstein	Stegers.	
Bresin, <i>D.</i>	Schwetzwitz	Schwetzwitz	Osche.	
Bresin, \approx <i>Dm., D.</i>	Putzig (Westpr.)	Putzig (Westpr.)	Rekau.	
Bresinermangel, <i>D.</i>	Schwetzwitz	Schwetzwitz	Osche.	
Bresnow, <i>D.</i>	Pr. Stargard	Pr. Stargard	Swaroschin.	
Bresnow, siehe Brzesno.				
Briesen, \approx <i>St., Bh., Ab.</i>	Briesen (Westpr.)	Briesen (Westpr.)	Briesen (Westpr.).	
Briesen, Adl., <i>D., M., Ab.</i>	Schlochau	Schlochau	Cremerbruch.	
Briesen, Klein-, <i>Kol.</i>	Schlochau	Schlochau	Cremerbruch.	
Briesen, <i>Rg., D., Zg.</i>	Schwetzwitz	Schwetzwitz	Prust.	
Briesen, Königl., <i>D.</i>	Schlochau	Schlochau	Konitz (Westpr.).	
Briesen (Brzezini), <i>Vv.</i>	Pr. Stargard	Pr. Stargard	Pr. Stargard.	
Briesenitz, <i>Kd., Ab.</i>	Deutsch-Krone	Jastrow	Briesenitz (Westpr.).	
Briesnitz, <i>D., G.</i>	Schlochau	Baldenburg	Baldenburg.	
Briesenthal	Schlochau	Schlochau	Cremerbruch.	
Brill, <i>Kol.</i>	Schlochau	Schlochau	Flötenstein.	
Brinsk, <i>Fo.</i>	Strasburg	Strasburg	Gorzno.	
	(Westpr.)	(Westpr.)		
Brinsk Adelig, <i>Rg.</i>	Strasburg	Strasburg	Colonie Brinsk.	
	(Westpr.)	(Westpr.)		
Brinsk-Colonie, <i>Kd.</i>	Strasburg	Strasburg	Colonie Brinsk.	
	(Westpr.)	(Westpr.)		
Brynsk-Czarny, <i>Hgr., Schf.</i>	Strasburg	Strasburg	Colonie Brinsk.	
	(Westpr.)	(Westpr.)		
Brynsk-Czarny, siehe Czarny-Brinsk.				
Brinsk-Fialken, <i>D.</i>	Strasburg	Strasburg	Gorzno.	
	(Westpr.)	(Westpr.)		
Brodda, <i>D., Ab., M.</i>	Konitz	Konitz	Kossabude.	
Brodden, <i>Fo.</i>	Mariewerder	Mewe	Mewe.	
	(Westpr.)			
Brodden, Deutsch- u. Polnisch-, s. Deutsch- bz. Poln. Brodden.				
Broddener Mühle, <i>D., Ab.</i>	Mariewerder	Mewe	Mewe.	
	(Westpr.)			
Broddy, <i>G.</i>	Tuchel	Tuchel	Legbond.	
Broddydamm	Strasburg	Strasburg	Strasburg	
	(Westpr.)	(Westpr.)	(Westpr.).	
Brodnitz, Ober- u. Nieder-, siehe Ober- bz. Nieder-Brodnitz.				
Broadsack, \approx <i>D., Vv., Feld</i>	Marienburg	Marienburg	Neuteich	
	(Westpr.)	(Westpr.)	(Westpr.).	
Brodtko, <i>Ab.</i>	Neustadt	Neustadt	Smazin.	
	(Westpr.)	(Westpr.)		
Brösen, <i>D.</i>	Danziger Höhe	Danzig	Neufahrwasser.	
Bröske, <i>D.</i>	Marienburg	Tiegenhof	Ladekopp.	
Brösker Wachtbude	Marienburg	Tiegenhof	Neukirch	
	(Westpr.)		(Kr. Marienburg).	
Bromke, <i>Rg.</i>	Schwetzwitz	Schwetzwitz	Bukowitz	
			(Westpr.).	
Brosowken, <i>Rg.</i>	Stuhm	Stuhm	Altmark.	
Brosowo, \approx <i>D.</i>	Culm	Culm	Culm.	
Brosowo Neu-, siehe Neu-Brosowo.				
Brotzen, <i>D.</i>	Deutsch-Krone	Deutsch-Krone	Brotzen.	
Brotzen, 7 <i>Ab.</i>	Deutsch-Krone	Deutsch-Krone	Tempelburg.	
Browina, <i>Rg.</i>	Thorn	Culmsee	Culmsee.	

Namen der Ortschaften.	Kreis	Amtsgerichts- bezirk.	Bestellungs- Postanstalt.	Berichtigungen.
Bruch, Adel., siehe Adel. Bruch.				
Bruchau, <i>Dm.</i>	Tuchel	Tuchel	Tuchel.	
Bruchmühle, <i>M.</i>	Schlochau	Schlochau	Firchau.	
Bruchmühle, <i>M.</i>	Deutsch-Krone	Deutsch-Krone	Gross-Zacharin.	
Bruchnowko, <i>Rg.</i>	Thorn	Culmsee	Culmsee.	
Bruchnowo, <i>D.</i>	Thorn	Culmsee	Ostaszewo.	
Bruchsche-Niederung, <i>D.</i>	Stuhm	Christburg	Budisch.	
Bruchwalde, <i>Fo.</i>	Pr. Stargard	Pr. Stargard.	Ossieck(Westpr.).	
Brudzaw, Gross- u. Klein-, siehe Gross- bz. Klein-Brudzaw.				
Brück, Adel. u. Kgl. (Mostow), siehe Adel. bz. Kgl. Brück.				
Brückenau, <i>G.</i>	Schwet	Schwet	Lubiewo.	
Brünhausen, <i>G.</i>	Putzig (Westpr.)	Putzig (Westpr.)	Gross-Starzin.	
Brunau (früher Gross-Brunau), <i>D., H.</i>	Marienburg (Westpr.)	Tiegenhof	Brunau(Westpr.).	
Brunau (Grzywno), <i>Rg.</i>	Thorn	Culmsee	Culmsee.	
Brunk, <i>D.</i>	Deutsch-Krone	Märkisch- Friedland	Marzdorf.	
Brunoswalde (Silberlach), <i>Vw.</i>	Pr. Stargard	Pr. Stargard	Pr. Stargard.	
Brunshof, <i>Hgr.</i>	Danzig	Danzig	Langfuhr.	
Brunstplatz, <i>Fo., Kr.</i>	Schwet	Schwet	Lnianno.	
Brusdau, <i>D.</i>	Putzig (Westpr.)	Putzig (Westpr.)	Putzig (Westpr.).	
Brusdau, <i>Zg.</i>	Neustadt (Westpr.)	Putzig (Westpr.)	Rekau.	
Bruss, <i>D.</i>	Konitz	Konitz	Bruss.	
Bruschkrug, <i>Ab.</i>	Thorn	Thorn	Thorn 2 (Bhf.).	
Brust, <i>D.</i>	Pr. Stargard	Dirschau	Subkau.	
Brzezcka, <i>D., Vw.</i>	Thoru	Thorn	Ottloschin.	
Brzezini, siehe Briesen.				
Brzeczek, <i>G.</i>	Schwet	Schwet	Driezmin.	
Brzeczyn, <i>Vw.</i>	Graudenz	Graudenz	Wiewiorken.	
Brzemionna heisst jetzt Bremin.				
Brzesno (Birkenthal, Amt Pr. Stargard), <i>D.</i>	Pr. Stargard	Pr. Stargard	Gr. Schliewitz.	
Brzesno, <i>Vw.</i>	Pr. Stargard	Pr. Stargard	Ponschau.	
Brzeszini, siehe Birkenau.				
Brzeszini, <i>Kol.</i>	Carthaus (Westpr.)	Carthaus (Westpr.)	Seefeld(Westpr.).	
Brzeszno (Brzesnow), <i>D.</i>	Pr. Stargard	Pr. Stargard	Swaroschin.	
Brzezing, <i>G.</i>	Culm	Culm	Gottersfeld.	
Brzeczyn, <i>Hgr.</i>	Strasburg (Westpr.)	Strasburg (Westpr.)	Gorzno.	
Brzezo (Birkenau), <i>D., Vw.</i>	Thorn	Thorn	Tauer.	
Brzoska (Broska), <i>Fo.</i>	Pr. Stargard	Pr. Stargard	Lubichow.	
Brzoza, <i>D., Ab.</i>	Thorn	Thorn	Thorn 2 (Bhf.).	
Brzoze, <i>D.</i>	Tuchel	Tuchel	Louisenthal (Bz. Bromberg).	
Brzozie, Deutsch-, siehe Deutsch-Brzozie.				
Brzozowblott (Birkenbruch).	Schwet	Schwet	Gr. Schliewitz.	
Brzozowken, siehe Birkhof, <i>D.</i>				
Brzyn (Brzinno) heisst jetzt Reckendorf.				
Buckeck, <i>G.</i>	Schwet	Schwet	Laskowitz (Westpr.).	
Buchberg, <i>Oföst.</i>	Berent	Berent	Berent.	
Buchenau, <i>Vw.</i>	Löbau (Westpr.)	Löbau (Westpr.)	Kielpin.	
Buchenfelde, <i>Ab.</i>	Berent	Berent	Neubarkoschin.	

Namen der Ortschaften.	Kreis.	Amtsgerichts- bezirk.	Bestellungs- Postanstalt.	Berichtigungen.
Buchenfelde, <i>D.</i>	Carthaus	Carthaus	Sullenczyn.	
Buchenrode, <i>Rg., M., Zg.</i>	(Westpr.)	(Westpr.)		
Buchenhagen (Grabowitz), <i>G.</i>	Putzig (Westpr.)	Putzig (Westpr.)	Gross - Starzin.	
Buchholz, <i>D., Bh.</i>	Strasburg	Strasburg	Dembowalonka.	
Buchholz, <i>Ab., D., M.</i>	(Westpr.)	(Westpr.)		
Buchkrug, <i>Ab.</i>	Schlochau	Schlochau	Buchholz	
Buchta, <i>Kr.</i>	Deutsch - Krone	Schloppe	(Westpr.)	
Buchtafort	Carthaus	Carthaus	Schloppe.	
Buchwalde, <i>D.</i>	(Westpr.)	(Westpr.)	Kahlbude.	
Buchwalde, <i>Rg.</i>	Thorn	Thorn	Thorn.	
Buchwalde, <i>Fo.</i>	Thorn	Thorn	Thorn.	
Buchwalde, <i>Vw.</i>	Mohrungen	Saalfeld (Ostpr.)	Altchristburg.	
Buchwalde, Königl., \approx siehe	Stuhm	Stuhm	Posilge.	
Königl. Buchwalde.	Deutsch - Krone	Jastrow	Jastrow.	
Buchwalde, <i>Städt., D.</i>	Pr. Stargard	Pr. Stargard	Pr. Stargard.	
Buck, <i>B.</i>	Graudenz	Graudenz	Rehden (Westpr.).	
Buckow, <i>Vw.</i>	Briesen	Graudenz	Rehden (Westpr.).	
Buczek, <i>G.</i>	Schlochau	Pr. Friedland	Pr. Friedland.	
Buczek, <i>D.</i>	Löbau (Westpr.)	Neumark	Bischofswerder	
Buczek, <i>Rg.</i>	Graudenz	Graudenz	(Westpr.)	
Buczkowo, <i>Fo.</i>	Strasburg	Strasburg	Schloss	
Budczek, Gross-, Klein-, siehe	(Westpr.)	(Westpr.)	Roggenhausen.	
Gross- bz. Klein-Budczek.	Strasburg	Strasburg	Bobrowo.	
Budczin, <i>D.</i>	(Westpr.)	(Westpr.)	Colonie Brinsk.	
Budziska, <i>D.</i>	Marienwerder	Marienwerder	Rehhof.	
Budziska, Gross- u. Klein-,	(Westpr.)	(Westpr.)		
<i>D., Kol.</i>	Konitz	Konitz	Long.	
Budda, <i>G.</i>	Tuchel	Tuchel	Kleingatzno.	
Buddin, <i>Rg.</i>	Pr. Stargard	Pr. Stargard	Lubichow.	
Buden - Choino, siehe Choino-	Schwet	Schwet	Heinrichsdorf	
Buden.			(Bz. Danzig).	
Budenkampe, <i>Ab.</i>	Elbing	Elbing	Zeyer.	
Buden, Pfarr-, <i>G.</i>	Graudenz	Graudenz	Garnsee.	
Budisch, \approx <i>D.</i>	Stuhm	Christburg	Budisch.	
Budzin, <i>D.</i>	Marienwerder	Marienwerder	Rehhof.	
Budzeizewo heisst jetzt	(Westpr.)	(Westpr.)		
Waitzenau.				
Bülów, <i>Fo.</i>	Carthaus	Carthaus	Carthaus	
Bülowsheide, <i>Oföst.</i>	(Westpr.)	(Westpr.)	(Westpr.).	
Bürgerpfel, <i>G.</i>	Schwet	Neuenburg	Bülowsheide.	
Bürgershof, <i>G.</i>	Elbing	Elbing	Altterranova.	
Bürgerschützenhaus, <i>Etbl.</i>	Schlochau	Hammerstein	Hammerstein.	
Bürgerwald, Gross- u. Klein-	Danzig	Danzig	Danzig.	
(Walddorf, Gross- u. Klein-),				
siehe Gross- bz. Klein-				
Bürgerwald.				

Namen der Ortschaften.	Kreis.	Amtsgerichts- bezirk.	Bestellungs- Postanstalt.	Berichtigungen.
Bürgerwiesen, <i>Gm.</i>	Danziger Niederung	Danzig	Danzig.	
Büschken, <i>Fo.</i>	Deutsch - Krone	Jastrow	Jastrow.	
Büssen, <i>Vw.</i>	Deutsch - Krone	Märkisch- Friedland	Polnisch- Fuhlbeck.	
Buggoral, <i>D.</i>	Strasburg (Westpr.)	Strasburg (Westpr.)	Jablonowo (Westpr.)	
Bukowagorra, <i>D.</i>	Carthaus (Westpr.)	Carthaus (Westpr.)	Sullenczyn.	
Bukowagora, <i>Ab.</i>	Konitz	Konitz	Long.	
Bukowitz, <i>D.</i>	Strasburg (Westpr.)	Strasburg (Westpr.)	Jablonowo (Westpr.)	
Bukowitz, <i>D.</i>	Graudenz	Graudenz	Schloss Roggenhausen.	
Bukowitz, <i>Vw.</i> , siehe Königs- Bukowitz.				
Bukowitz, <i>Rg.</i> , <i>Kd.</i>	Schwetz	Schwetz	Bukowitz (Westpr.).	
Bukowitz, Alt-, Neu-, siehe Alt- bz. Neu-Bukowitz.				
Bukowitz, Gross- u. Neu-, siehe Gross- bz. Neu-Bukowitz.				
Bukowitz, <i>Fa.</i>	Schwetz	Schwetz	Schwekatowo.	
Bukowitz, Klein-, siehe Klein-Bukowitz.				
Bukowitz, Weiss-, siehe Adelig Weiss-Bukowitz.				
Bukowitzer - Niedermühle (Hasenmühle), <i>M.</i> , <i>Etbl.</i>	Schwetz	Schwetz	Bukowitz (Westpr.).	
Bukowo, <i>D.</i>	Carthaus (Westpr.)	Carthaus (Westpr.)	Sierakowitz.	
Bulkowken, <i>Ab.</i>	Neustadt (Westpr.)	Neustadt (Westpr.)	Pretoschin.	
Bulsowko, <i>B.</i>	Culm	Culm	Culm.	
Buntowo, <i>D.</i> , <i>Dm.</i> , <i>Ab.</i>	Flatow	Flatow	Klesczyn.	
Burchardswo, <i>D.</i>	Carthaus (Westpr.)	Carthaus (Westpr.)	Carthaus (Westpr.).	
Bürgsdorf, <i>G.</i>	Neustadt (Westpr.)	Neustadt (Westpr.)	Mersin.	
Burg - Belchau, <i>Rg.</i>	Graudenz	Graudenz	Dossoczyn.	
Burowo, <i>B.</i>	Berent	Berent	Neukrug (Kr. Berent).	
Burstinowo, jetzt Fürstenau.				
Busch, Alt- (Starylos), <i>G.</i>	Pr. Stargård	Pr. Stargard	Pr. Stargard.	
Busch - Drahnów, <i>Ab.</i>	Deutsch - Krone	Schloppe	Trebbin (Westpr.).	
Buschhof, <i>G.</i>	Deutsch - Krone	Deutsch - Krone	Tempelburg.	
Buschin, \approx <i>D.</i>	Schwetz	Neuenburg (Westpr.)	Warlubien.	
Buschin, Hoch- u. Klein-, siehe Hoch- bz. Klein-Buschin.				
Buschin - Neudorf, siehe Neudorf-Buschin.				
Buschkau, Ober- u. Unter-, siehe Ober- bz. Unter-Buschkau.				
Buschkrug, <i>Kr.</i> , <i>Zg.</i>	Schlochau	Pr. Friedland	Peterswalde (Westpr.).	
Buschkrug, <i>Kr.</i> , <i>Etbl.</i>	Thorn	Thorn	Thorn (Bhf.).	
Buschmühle, <i>M.</i>	Konitz	Konitz	Konitz (Westpr.).	

Namen der Ortschaften.	Kreis.	Amtsgerichts- bezirk.	Bestellungs- Postanstalt.	Berichtigungen.
Buschvorwerk, <i>Vv.</i> Buschwinkel Butterfass, <i>Kol.</i>	Deutsch-Krone Schlochau Carthaus (Westpr.)	Deutsch-Krone Schlochau Carthaus (Westpr.)	Schrotz. Schlochau. Seefeld (Westpr.)	
Butzendorf, <i>Rg.</i> Butzig, \approx <i>D.</i>	Konitz Schwetz	Konitz Schwetz	Wittstock. Laskowitz (Westpr.)	
Butzig, <i>M.</i>	Flatow	Flatow	Linde (Westpr.)	

Namen der Ortschaften.	Kreis.	Amtsgerichts- bezirk.	Bestellungs- Postanstalt.	Berichtigungen.
C.				
Cadinen, <i>≡ Rg., Zg.</i>	Elbing	Elbing	Tolkemit.	
Caldowo, siehe Kalthof.				
Camnitz, <i>D., G., Vw.,</i> siehe Kamnitz.				
Campenau, <i>D.</i>	Marienburg (Westpr.)	Marienburg (Westpr.)	Thiergarth.	
Cappe, <i>D.,</i> siehe Kappe.				
Cappe, <i>Ab.</i>	Deutsch - Krone	Deutsch - Krone	Tütz (Westpr.).	
Carlkau, <i>Ab., G., M.</i>	Neustadt (Westpr.)	Zoppot	Zoppot.	
Carlowo, <i>Ab.</i>	Carthaus (Westpr.)	Carthaus (Westpr.)	Parchau (Westpr.).	
Carlsberg, <i>Fo.</i>	Schlochau	Hammerstein	Hammerstein.	
Carlsberg, <i>H.</i>	Schlochau	Pr. Friedland	Pr. Friedland.	
Carlsberg, <i>G.</i>	Strasburg (Westpr.)	Strasburg (Westpr.)	Strasburg (Westpr.).	
Carlsbraa, <i>Ab.</i>	Konitz	Konitz	Rittel.	
Carlsdorf, <i>Gm.</i>	Flatow	Flatow	Zakrzewo.	
Carlshagen, <i>Vw.</i>	Pr. Stargard	Pr. Stargard	Pr. Stargard.	
Carlshof, <i>Vw.</i>	Schlochau	Baldenburg	Schöнау (Kr. Schlochau).	
Carlshof, <i>Vw.</i>	Thorn	Culmsee	Schwirsén (Westpr.).	
Carlshof, <i>Vw.</i>	Marienwerder (Westpr.)	Marienwerder (Westpr.)	Garnsee.	
Carlshof, <i>Vw.</i>	Graudenz	Graudenz	Grossleistenau.	
Carlshof, <i>Ab.</i>	Konitz	Konitz	Rittel.	
Carlshof, <i>Ab.</i>	Schlochau	Schlochau	Schlochau.	
Carlshof, <i>Ab.</i>	Berent	Schöneck (Westpr.)	Schöneck (Westpr.).	
Carlshof, <i>G.</i>	Carthaus (Westpr.)	Carthaus (Westpr.)	Sierakowitz.	
Carlshof, <i>G.</i>	Flatow	Vandsburg	Vandsburg.	
Carlshorst, <i>Kol.</i>	Schwetz	Schwetz	Lnianno.	
Carlshorst, <i>Fo.</i>	Rosenberg (Westpr.)	Deutsch - Eylau	Sommerau.	
Carlsruhe, <i>Rg., Zg.</i>	Deutsch - Krone	Deutsch - Krone	Arnsfelde (Westpr.).	
Carlsthal, <i>Fo.</i>	Stuhm	Stuhm	Stuhm.	
Carlswalde, <i>Vw.</i>	Rosenberg (Westpr.)	Rosenberg (Westpr.)	Rosenberg (Westpr.).	
Carlswerk, <i>Vw.</i>	Deutsch - Krone	Märkisch- Friedland	Polnisch- Fuhlbeck.	
Carolina, <i>D.</i>	Schwetz	Schwetz	Gruppe.	
Carolinenhof, <i>Ab.</i>	Berent	Schöneck (Westpr.)	Schöneck (Westpr.).	
Carolinenhof, <i>Ab.</i>	Neustadt (Westpr.)	Neustadt (Westpr.)	Smazin.	
Carolinenthal, <i>G.</i>	Schlochau	Schlochau	Reinwasser.	
Carthaus, <i>Kd.</i>	Carthaus (Westpr.)	Carthaus (Westpr.)	Carthaus (Westpr.).	
Casimirsz (Kasiomirsz), <i>D.</i>	Putzig (Westpr.)	Neustadt (Westpr.)	Rahmel.	
Caspendorf, <i>D.</i>	Rosenberg (Westpr.)	Deutsch - Eylau	Deutsch-Eylau.	

Namen der Ortschaften.	Kreis.	Amtsgerichts- bezirk.	Bestellungs- Postanstalt.	Berichtigungen.
Catharinenflur, <i>G.</i>	Thorn	Thorn	Mocker.	
Catharinenhof, <i>Vw.</i>	Konitz	Konitz	Buchholz (Westpr.).	
Cedron, <i>M.</i>	Neustadt (Westpr.)	Neustadt (Westpr.)	Neustadt (Westpr.).	
Cekzin, <i>Ab.</i>	Konitz	Konitz	Frankenhagen.	
Cekzin, Deutsch-, <i>D.</i>	Konitz	Konitz	Frankenhagen.	
Cekzin, Polnisch-, <i>D.</i>	Tuchel	Tuchel	Polnisch-Cekzin.	
Celbau, \approx <i>Rg.</i>	Putzig (Westpr.)	Putzig (Westpr.)	Putzig (Westpr.).	
Cembalowo, <i>G.</i>	Löbau (Westpr.)	Neumark (Westpr.)	Skarlin.	
Cementfabrik, <i>Fb.</i>	Neustadt (Westpr.)	Neustadt (Westpr.)	Neustadt (Westpr.).	
Cepno, <i>G.</i>	Culm	Culm	Klein-Czyste.	
Cettнау, <i>Dm.</i>	Putzig (Westpr.)	Putzig (Westpr.)	Grossendorf.	
Ceynowa, <i>D.</i>	Putzig (Westpr.)	Putzig (Westpr.)	Grossendorf.	
Chalupa, <i>Ab.</i>	Carthaus (Westpr.)	Carthaus (Westpr.)	Sullenczyn.	
Charlotten, <i>D., Kol.</i>	Carthaus (Westpr.)	Carthaus (Westpr.)	Seefeld (Westpr.).	
Charlottenburg, <i>Vw.</i>	Rosenberg (Westpr.)	Rosenberg (Westpr.)	Rosenberg (Westpr.).	
Charlottenhof, <i>Vw.</i>	Flatow	Flatow	Sypniewo.	
Charlottenthal, <i>Etbl.</i>	Berent	Berent	Berent.	
Charlottenthal, <i>Fo.</i>	Konitz	Konitz	Czersk.	
Charlottenthal, <i>Wdw., Etbl.</i>	Schlochau	Hammerstein	Hammerstein.	
Charlottenthal, <i>Oföst.</i>	Schwet	Schwet	Osche.	
Charlottenwerder, <i>G. Blf.</i>	Rosenberg (Westpr.)	Rosenberg (Westpr.)	Rosenberg (Westpr.).	
Charwatin (Karwatin), <i>Ab.</i>	Neustadt (Westpr.)	Neustadt (Westpr.)	Lusin.	
Chelm, Gross- u. Klein-, <i>Rg.</i>	Konitz	Konitz	Bruss.	
Chelmonie, <i>G.</i>	Briesen (Westpr.)	Thorn	Schönsee (Westpr.).	
Chelmonie, <i>Fo.</i>	Briesen (Westpr.)	Thorn	Elgiszewo.	
Chelmonitz, <i>G.</i>	Briesen (Westpr.)	Strasburg (Westpr.)	Schönsee (Westpr.).	
Chelst, <i>G.</i>	Strasburg (Westpr.)	Lautenburg (Westpr.)	Lautenburg (Westpr.).	
Chielshütte, <i>Ab.</i>	Carthaus (Westpr.)	Carthaus (Westpr.)	Pollenschin.	
Chlapau, <i>D.</i>	Putzig (Westpr.)	Putzig (Westpr.)	Grossendorf.	
Chmielno, \approx <i>Kd., M., Kol.</i>	Carthaus (Westpr.)	Carthaus (Westpr.)	Chmielno.	
Chmielno Gesträuch	Carthaus (Westpr.)	Carthaus (Westpr.)	Max.	
Choina, <i>D.</i>	Carthaus (Westpr.)	Carthaus (Westpr.)	Sullenczyn.	
Cholewitz, <i>G.</i>	Briesen (Westpr.)	Briesen (Westpr.)	Plusnitz.	
Chorab, <i>Vw.</i>	Thorn	Thorn	Rossgarten.	
Chosnitz, <i>G.</i>	Carthaus (Westpr.)	Carthaus (Westpr.)	Sullenczyn.	
Choyno, <i>Rg.</i>	Strasburg (Westpr.)	Strasburg (Westpr.)	Strasburg (Westpr.).	
Choyno-Buden, <i>Ab.</i> jetzt Schön- dorf	Strasburg (Westpr.)	Strasburg (Westpr.)	Strasburg (Westpr.).	
Choyten, <i>Rg.</i>	Stuhm	Christburg	Budisch.	
Chotzenmühle, <i>G.</i>	Schlochau	Schlochau	Zechlau.	
Chrabstwo, <i>Ab.</i>	Neustadt (Westpr.)	Neustadt (Westpr.)	Smazin.	

Namen der Ortschaften.	Kreis.	Amtsgerichts- bezirk.	Bestellungs- Postanstalt.	Berichtigungen.
Chrapitz, <i>D.</i>	Thorn	Culmsee	Wrotzlawken.	
Christburg, <i>St.</i>	Stuhm	Christburg	Christburg.	
Christburg, <i>Alt-</i> , siehe Altchristburg.				
Christfelde, <i>D., Ab.</i>	Schlochau	Schlochau	Barkenfelde.	
Christfelde, <i>D.</i>	Schwet	Schwet	Gruczno.	
Christfeldermühle, <i>M.</i>	Schlochau	Schlochau	Barkenfelde.	
Christinenhof, <i>Zg.</i>	Danzig	Danzig	Schidlitz.	
Chrosle, \approx <i>D.</i>	Löbau (Westpr.)	Neumark (Westpr.)	Radomno.	
Chrostowo, <i>Ab.</i>	Carthaus (Westpr.)	Carthaus (Westpr.)	Stendsitz.	
Chrostowo, <i>Ab.</i>	Carthaus (Westpr.)	Carthaus (Westpr.)	Schönberg (Westpr.)	
Chwarczenken (Elsenthal), <i>G.</i>	Berent	Pr. Stargard	Neupalleschen.	
Chwarsnau, <i>Fo., G.</i>	Berent	Pr. Stargard	Altkischau.	
Chwarznio, <i>Rg.</i> , siehe Braadorf.				
Ciborz (Czyborz), <i>Rg.</i>	Strasburg (Westpr.)	Lautenburg (Westpr.)	Lautenburg (Westpr.)	
Cicholewo, siehe Czechlau.				
Cichoradz, heisst jetzt Tann- hagen.				
Cielenta, <i>Rg., Kol.</i>	Strasburg (Westpr.)	Strasburg (Westpr.)	Strasburg (Westpr.)	
Ciessau, <i>D.</i>	Neustadt (Westpr.)	Neustadt (Westpr.)	Kielau.	
Cieszin (Cieszini), <i>D.</i>	Strasburg (Westpr.)	Strasburg (Westpr.)	Wrotzk.	
Cieszini (Cieszin), <i>D.</i>	Strasburg (Westpr.)	Strasburg (Westpr.)	Wrotzk.	
Cigusz, siehe Cyguss.				
Cimberg, <i>D.</i> , siehe Cymberg.				
Ciossek, <i>M.</i>	Flatow	Zempelburg	Gross-Klonia.	
Ciss, <i>Alt- u. Neu-</i> , s. <i>Alt- bz.</i> <i>Neu-Ciss.</i>				
Ciss, <i>Oföst.</i>	Konitz	Konitz	Czersk.	
Cissewie, <i>Rg.</i>	Konitz	Konitz	Karszin.	
Claassenhöfchen, <i>Etbl.</i>	Elbing	Elbing	Ellerwald.	
Clarenau, <i>Schf.</i>	Graudenz	Graudenz	Lessen (Westpr.)	
Clausdorfer-Ziegelei, <i>Zg.</i>	Deutsch-Krone	Deutsch-Krone	Neugolz.	
Clausdorfer-Rieselei, <i>Vw.</i>	Deutsch-Krone	Deutsch-Krone	Deutsch-Krone.	
Clausenau, <i>Vw.</i>	Konitz (Westpr.)	Konitz (Westpr.)	Konitz (Westpr.)	
Clausfelde, <i>G., D., Ab. u. Bw.</i>	Schlochau	Schlochau	Schlochau.	
Clementfahre, <i>Ab.</i>	Elbing	Elbing	Neukirch (Kr. Elbing).	
Clementinhof, <i>Vw.</i>	Flatow	Flatow	Illovo (Westpr.)	
Cölmsee, <i>Vw.</i>	Rosenberg (Westpr.)	Rosenberg (Westpr.)	Sommerau.	
Cöllmen, <i>G.</i>	Mohrungen	Saalfeld (Ostpr.)	Christburg.	
Colonie Brinsk, <i>Kd.</i>	Strasburg (Westpr.)	Strasburg (Westpr.)	Colonie Brinsk.	
Colonie, <i>Neu-</i> , s. <i>Neu-Colonie.</i>				
Componie, <i>D.</i> , siehe <i>Kompagnie.</i>				
Conradshammer, <i>G.</i>	Danziger Höhe	Danzig	Oliva (Westpr.)	
Conradstein (Kucborowo), <i>Rg.</i>	Pr. Stargard	Pr. Stargard	Pr. Stargard.	
Conradswalde, \approx <i>D.</i>	Rosenberg (Westpr.)	Deutsch-Eylau	Bischofswerder (Westpr.)	
Conradswalde, <i>D.</i>	Stuhm	Stuhm	Braunswalde.	
Conradswalde, <i>D.</i>	Elbing	Elbing	Tolkemit.	
Constantia, <i>Kol.</i>	Schwet	Schwet	Prust.	

Namen der Ortschaften.	Kreis.	Amtsgerichts- bezirk.	Bestellungs- Postanstalt.	Berichtigungen.
Constantiewo, <i>Ofst.</i>	Strasburg (Westpr.)	Gollub	Gollub.	
Conti, <i>Ab.</i>	Neustadt (Westpr.)	Neustadt (Westpr.)	Pretoschin.	
Cottasberg, <i>H.</i>	Pr. Stargard	Pr. Stargard	Schwarzwasser (Westpr.)	
Cottashain, <i>Fo.</i>	Flatow	Zempelburg	Klein-Lutau.	
Courbiere, Schanze, <i>Ab.</i>	Schwet	Neuenburg (Westpr.)	Graudenz.	
Cronerfier (Fier), <i>Fo.</i> , siehe Kronerfier.				
Cronsnest, <i>D.</i>	Marienburg (Westpr.)	Marienburg (Westpr.)	Thiergarth.	
Crummensee, <i>Kd., Rg.</i>	Schlochau	Hammerstein	Crummensee.	
Culm, <i>St.</i>	Culm	Culm	Culm.	
Culm-Dorposch, <i>D.</i>	Culm	Culm	Podwitz.	
Culmer-Chausseehaus	Thorn	Thorn	Schönwalde (Kr. Thorn).	
Culmer-Vorstadt, siehe Thorn, Culmer Vorstadt.				
Culmisch-Neudorf	Culm	Culm	Culm.	
Culmsee, <i>St.</i>	Thorn	Culmsee	Culmsee.	
Culnsee, Neu-, <i>D., G.</i> , siehe Neuculmsee.				
Curland, <i>Kol.</i>	Schwet	Schwet	Lnianno.	
Curtshöhe, <i>D., Zg.</i>	Culm	Culm	Culm.	
Cyguss, <i>Rg.</i>	Stuhm	Stuhm	Mlecewo.	
Cymburg, <i>D.</i>	Briesen (Westpr.)	Briesen (Westpr.)	Briesen (Westpr.)	
Czapeln, <i>G.</i>	Danziger Höhe	Danzig	Zuckau.	
Czapeln, Alt- u. Neu-, s. Alt- bz. Neu-Czapeln.				
Czapeln-Mühle, <i>Ab.</i>	Carthaus (Westpr.)	Carthaus (Westpr.)	Max.	
Czapielken, Gross- u. Klein-, s. Gross- bz. Klein-Czapielken.				
Czapiewitz, <i>D.</i>	Konitz	Konitz	Bruss.	
Czappeln, Gross- u. Klein-, s. Gross- bz. Klein-Czappeln.				
Czarlin, <i>G.</i>	Pr. Stargard	Dirschau	Dirschau.	
Czarlin (Osilko), <i>Vw.</i>	Carthaus (Westpr.)	Carthaus (Westpr.)	Stendsitz.	
Czarlinen, <i>G.</i>	Berent	Berent	Berent.	
Czarnadombrowa, <i>Ab.</i>	Neustadt (Westpr.)	Neustadt (Westpr.)	Pretoschin.	
Czarnahutta, s. Schwarzhütte.				
Czarnazeka, siehe Schwarzfluss.				
Czarnausche Mühle, <i>M.-Etbl.</i>	Putzig (Westpr.)	Putzig (Westpr.)	Gross-Starzin.	
Czarnen, <i>G.</i>	Pr. Stargard	Pr. Stargard	Hütte.	
Czarnen, <i>Ab.</i>	Berent	Berent	Dzimianen.	
Czarny-Brinsk, <i>Hgr., Sch.</i>	Strasburg (Westpr.)	Strasburg (Westpr.)	Colonie Brinsk.	
Czarny-Brinsk, <i>D.</i>	Strasburg (Westpr.)	Strasburg (Westpr.)	Horzno.	
Czarnilas, siehe Schwarzwald.				
Czarnusz, <i>D.</i>	Konitz	Konitz	Bruss.	
Czarnotschin-Ofen, siehe Lindenhof.				
Czarnowo, \approx <i>D.</i>	Konitz	Konitz	Bruss.	
Czarnowo, \approx <i>D.</i>	Thorn	Thorn	Scharnau.	
Czarsen, <i>Ab.</i>	Schlochau	Schlochau	Pollnitz.	

Namen der Ortschaften.	Kreis.	Amtsgerichts- bezirk.	Bestellungs- Postanstalt.	Berichtigungen.
Czartowitz, <i>D., Fo.</i>	Strasburg (Westpr.)	Strasburg (Westpr.)	Wrotzk.	
Czattkau, Gross- u. Klein-, siehe Gross- bz. Klein-Czattkau.				
Czechau, <i>B.</i>	Neustadt (Westpr.)	Putzig (Westpr.)	Grosspiasnitz.	
Czechlau (Cicholewo), <i>Rg.</i>	Pr. Stargard	Pr. Stargard	Swaroschin.	
Czechoczyn, <i>D.</i>	Neustadt (Westpr.)	Neustadt (Westpr.)	Rheda (Bz. Danzig).	
Czechomie, <i>D.</i>	Carthaus (Westpr.)	Carthaus (Westpr.)	Sierakowitz.	
Czeczau, <i>D.</i>	Carthaus (Westpr.)	Carthaus (Westpr.)	Kölln (Westpr.).	
Czeczewken, <i>D.</i>	Graudenz	Graudenz	Rehden(Westpr.).	
Czeczewo, <i>Kr., Etbl.</i>	Graudenz	Graudenz	Rehden(Westpr.).	
Czeczewo, siehe Schöttau.				
Czeczonken, siehe Czeschonken.				
Czeczorken, siehe Königswalde.				
Czekanowko, <i>Rg.</i>	Strasburg (Westpr.)	Lautenburg (Westpr.)	Lautenburg (Westpr.).	
Czekanowo, <i>Rg.</i>	Strasburg (Westpr.)	Strasburg (Westpr.)	Naymowo.	
Czellenczin, Adelig-, Deutsch- u. Polnisch-, <i>Rg., Vw., D.</i>	Schwetz	Schwetz	Prust.	
Czemlewo, <i>G.</i>	Culm	Culm	Damerau (Westpr.).	
Czemniak, <i>Rg.</i>	Graudenz	Graudenz	Graudenz.	
Czemnik, <i>D.</i>	Schwetz	Schwetz	Jezewo.	
Czemnilass, <i>Ab.</i>	Schwetz	Neuenburg (Westpr.)	Bülowsheide.	
Czengardlo, <i>Ab.</i>	Berent	Pr. Stargard	Konarschin (Bz. Danzig).	
Czenstkowo, <i>D.</i>	Carthaus (Westpr.)	Berent	Berent.	
Czepliken, <i>D.</i>	Graudenz	Graudenz	Rehden(Westpr.).	
Czeppeln, siehe Warmhoff.				
Czerlin, Gross- u. Klein-, siehe Gross- bz. Klein-Czerlin.				
Czerbienczin, <i>Rg., Fo.</i>	Dirschau	Pr. Stargard	Sobbowitz.	
Czernewitz, <i>D., G.</i>	Thorn	Thorn	Thorn 2 (Bhf.).	
Czersnia, <i>Ab.</i>	Neustadt (Westpr.)	Neustadt (Westpr.)	Pretoschin.	
Czerniau, Gross- u. Klein-, siehe Gross- bz. Klein-Czerniau.				
Czernikau, <i>G.</i>	Berent	Berent	Altkischau.	
Czernitza, <i>G.</i>	Konitz	Konitz	Menczykal.	
Czerpienten (Leidenthal), <i>G.</i>	Stuhm	Stuhm	Nikolaiken (Westpr.).	
Czersk, <i>D., G., Fo., Ab.</i>	Konitz	Konitz	Czersk.	
Czersk, <i>D.</i>	Schwetz	Schwetz	Laskowitz (Westpr.).	
Czerskerfliess, <i>Etbl.</i>	Konitz	Konitz	Legbond.	
Czerskermühle, <i>M.</i>	Konitz	Konitz	Czersk.	
Czerwinsk, <i>Bh., Vw., Bw.</i>	Marienwerder (Westpr.)	Neuenburg (Westpr.)	Czerwinsk (Westpr.).	
Czeschonken, <i>Hgr.</i>	Carthaus (Westpr.)	Carthaus (Westpr.)	Mirchau.	
Czeszenic, siehe Zeschin.				
Czetschau, siehe Czeczau.				
Czewskawolla, <i>D.</i>	Stuhm	Christburg	Christburg.	

Namen der Ortschaften.	Kreis.	Amtsgerichts- bezirk.	Bestellungs- Postanstalt.	Berichtigungen.
Czichen, <i>Ab.</i> Czichen, <i>D.</i>	Berent Löbau	Berent Neumark	Neukrug-Kornen. Czichen	
Czichowken, <i>Etbl.</i>	Löbau	Neumark	Lonkorsz.	
Cziczkowo, <i>D.</i> Czierspitz, <i>G.</i>	Konitz Marienwerder	Konitz Mewe	Bruss. Mewe.	
Czikorzyn, <i>Fo.</i> , siehe Vaterhorst. Cziskowo, <i>≡ Gm., Vw., Ans., M.</i>	Flatow	Flatow	Cziskowo (Kr. Flatow).	
Czissin, <i>D.</i> Cziste, <i>D., Ab.</i>	Pr. Stargard Konitz	Pr. Stargard Konitz	Wda. Karszin.	
Czubek, <i>M.</i> Czyborz, siehe Ciborz. Czychen, siehe Czichen. Czyganen, siehe Zigahnen.	Pr. Stargard	Pr. Stargard	Hütte.	
Czyssykowo, siehe Zeisgendorf. Czyssyn, <i>D.</i>	Pr. Stargard	Pr. Stargard	Lubichow.	
Czystawoda, siehe Reinwasser. Czyste, Gross- u. Klein-, siehe Gross- bz. Klein-Czyste. Czystochleb, <i>Vr.</i>	Briesen (Westpr.)	Thorn	Briesen(Westpr.).	

Namen der Ortschaften.	Kreis.	Amtsgerichts- bezirk.	Bestellungs- Postanstalt.	Berichtigungen.
D.				
Daber, <i>Vw.</i>	Deutsch - Krone	Deutsch - Krone	Neugolz.	
Dabermühl, <i>M.</i>	Deutsch - Krone	Deutsch - Krone	Neugolz.	
Dachsberg, <i>Fo.</i>	Löbau (Westpr.)	Neumark (Westpr.)	Czichen (Bz. Danzig).	
Dachsbau, <i>Fo.</i>	Schwetz	Schwetz	Lippink.	
Dakau, <i>Kd.</i>	Rosenberg (Westpr.)	Riesenburg	Nikolaiken (Westpr.).	
Dalwin, <i>Rg.</i>	Pr. Stargard	Dirschau	Rukosehin.	
Dalwin, Klein-, siehe Lichten- stein.				
Damaschken, <i>Rg.</i>	Pr. Stargard	Pr. Stargard	Gardschau.	
Dambitzen, <i>G., Zg.</i>	Elbing	Elbing	Elbing.	
Damerau, <i>Vw.</i>	Stuhm	Christburg	Christburg.	
Damerau (Höhe), <i>D.</i>	Pr. Stargard	Dirschau	Mühlbanz.	
Damerau, Königl., <i>B.</i>	Schlochau	Schlochau	Schlochau.	
Damerau, \approx <i>D.</i>	Marienburg (Westpr.)	Marienburg (Westpr.)	Grosslichtenu.	
Damerau, \approx <i>Pfd., Ab.</i>	Flatow	Zempelburg	Drausnitz.	
Damerau, <i>D.</i>	Elbing	Elbing	Damerau (Kr. Elbing).	
Damerau, <i>Vw.</i>	Rosenberg (Westpr.)	Deutsch - Eylau	Raudnitz.	
Damerau (Dombrowken), <i>D.</i>	Culm	Culm	Damerau (Kr. Culm).	
Damerau, Deutsch-, siehe Deutsch - Damerau.				
Damerau, Neu-, siehe Neu- Damerau.				
Damerauer Wiesen	Dirschau	Dirschau	Mühlbanz.	
Damerau, Preussisch-, siehe Preussisch - Damerau.				
Damerkau (Dombrowka), <i>D., Ab.</i>	Neustadt (Westpr.)	Neustadt (Westpr.)	Lusin.	
Damerkauer Mühle, <i>M.</i>	Neustadt (Westpr.)	Neustad (Westpr.)	Neustadt (Westpr.).	
Dammfelde, <i>D.</i>	Marienburg (Westpr.)	Marienburg (Westpr.)	Marienburg (Westpr.).	
Dammlang, <i>Rg., D., Ab.</i>	Deutsch - Krone	Märkisch- Friedland	Polnisch- Fuhlbeck.	
Damnitz, \approx <i>D.</i>	Schlochau	Schlochau	Schlochau.	
Damnitz, <i>Ab., Bw.</i>	Schlochau	Schlochau	Schlochau.	
Damnitzer Malzmühle, siehe Malzmühle.				
Damrau, Adelig, <i>G., M.</i>	Schlochau	Schlochau	Prechlau.	
Dampfmühle, <i>Hgr.</i>	Flatow	Flatow	Cziskowo.	
Dampfmühlen, <i>Dmpfm.</i>	Schlochau	Hammerstein	Hammerstein.	
Dampfsägewerk Konojad, <i>Hgr.</i>	Strasburg	Strasburg	Konojad.	
Danachowo, <i>Ab.</i>	Carthaus (Westpr.)	Carthaus (Westpr.)	Klukowahutta.	
Danzig (Gdansk), <i>St.</i>	Danzig (Stadtkr.)	Danzig	Danzig.	
Danziger - Haupt, <i>Ab.</i>	Danzig	Danzig	Schönbaum.	
Danziger Hauung, <i>Ab.</i>	Danzig	Danzig	Kgl. Boschpol.	
Danziger - Heisternest, \approx <i>Fd.</i>	Putzig (Westpr.)	Putzig (Westpr.)	Putziger Heisternest.	
Dargelau, <i>Rg., Zg.</i>	Neustadt (Westpr.)	Neustadt (Westpr.)	Smasin.	

Namen der Ortschaften.	Kreis.	Amtsgerichts- bezirk.	Bestellungs- Postanstalt.	Berichtigungen.
Darsen, <i>M.</i>	Schlochau	Baldenburg	Schwessin (Kr. Rummelsburg).	
Darslub, \approx <i>D.</i>	Putzig (Westpr.)	Putzig (Westpr.)	Putzig (Westpr.).	
Daszkowo, <i>M.</i> , <i>Etbl.</i>	Graudenz	Graudenz	Wiewiorken.	
Daulen, <i>D.</i>	Rosenberg	Deutsch-Eylau	Deutsch-Eylau.	
Davidsthal, <i>D.</i>	Pr. Stargard	Pr. Stargard	Ponschau.	
Davidswalde, <i>Fo.</i>	Mohrungen	Saalfeld (Ostpr.)	Altehrstburg.	
Debenz, <i>Rg.</i> , <i>Vw.</i>	Graudenz	Graudenz	Rehden (Westpr.).	
Debrino, <i>Fo.</i>	Berent	Berent	Berent.	
Decka, <i>G.</i>	Berent	Schöneck (Westpr.)	Gladau.	
Deik (Deyk), <i>Ab.</i>	Carthaus (Westpr.)	Carthaus (Westpr.)	Max.	
Delowo, <i>Ab.</i> , siehe Festung.				
Dembeck, <i>Ab.</i>	Neustadt (Westpr.)	Putzig (Westpr.)	Krockow.	
Dembi, siehe Eichwalde.				
Dembiagora, <i>D.</i>	Pr. Stargard	Pr. Stargard	Bülowsheide.	
Dembie, <i>Vw.</i>	Culm	Culm	Lissewo.	
Dembien, <i>D.</i> , <i>Ab.</i>	Marienwerder (Westpr.)	Marienwerder (Westpr.)	Tiefenau.	
Dembien, siehe Eichwalde.				
Dembienitz, <i>Etbl.</i>	Löbau (Westpr.)	Löbau (Westpr.)	Schwarzenau (Westpr.).	
Dembine, siehe Eichenau.				
Dembina, <i>Ab.</i>	Berent	Berent	Dzimianen.	
Dembiniec, <i>Vw.</i>	Schwetz	Schwetz	Driczmin.	
Dembniak, <i>Ab.</i>	Carthaus (Westpr.)	Carthaus (Westpr.)	Zuckau.	
Dembnitz, Alt- u. Neu-, siehe Alt- bz. Neu-Dembnitz.				
Dembno, <i>Etbl.</i>	Löbau (Westpr.)	Neumark (Westpr.)	Bischofswerder (Westpr.).	
Dembno, <i>Ab.</i>	Löbau (Westpr.)	Neumark (Westpr.)	Kauerniek.	
Dembogorsch (Eichenberg), <i>G.</i>	Neustadt (Westpr.)	Neustadt (Westpr.)	Kielau.	
Dembowalonka, <i>Fo.</i> , <i>G.</i> , <i>Mei.</i> , <i>Zg.</i>	Briesen (Westpr.)	Briesen (Westpr.)	Dembowalonka.	
Dembowitz, <i>D.</i>	Flatow	Vandsburg	Gross-Wöllwitz.	
Dembowitz, <i>D.</i> , <i>Vw.</i>	Culm	Culm	Kokotzko.	
Dembowo, <i>M.</i> , <i>G.</i>	Strasburg (Westpr.)	Strasburg (Westpr.)	Radosk.	
Demlin, <i>D.</i>	Berent	Schöneck (Westpr.)	Gardschau.	
Demmin, <i>Rg.</i>	Schlochau	Hammerstein	Schönau (Kr. Schlochau).	
Demmin, <i>Kd.</i>	Schlochau	Hammerstein	Schönau (Kr. Schlochau).	
Demtau (Demtowo), <i>Ab.</i>	Neustadt (Westpr.)	Zoppot	Kielau.	
Demtowo, siehe Demtau.				
Dennemörse, Gross- u. Klein-, s. Gross- bz. Klein-Dennemörse.				
Deutsch-Brodnen, <i>Dm.</i> , <i>Ab.</i>	Marienwerder (Westpr.)	Mewe	Mewe.	
Deutsch-Brzozie, <i>Kd.</i>	Löbau (Westpr.)	Neumark (Westpr.)	Deutsch-Brzozie.	
Deutsch-Cekzin, \approx <i>D.</i>	Konitz	Konitz	Frankenhagen.	

Namen der Ortschaften.	Kreis.	Amtsgerichts- bezirk.	Bestellungs- Postanstalt.	Berichtigungen.
Deutsch-Krone, <i>Ab., Rg., St.</i> u. <i>Vw.</i>	Deutsch-Krone	Deutsch-Krone	Deutsch-Krone.	
Deutsch-Czellenczin, <i>D.</i>	Schwetz	Schwetz	Prust.	
Deutsch-Damerau, <i>D.</i>	Stuhm	Stuhm	Deutsch- Damerau.	
Deutsch-Eylau, <i>St., Bh.</i>	Rosenberg (Westpr.)	Deutsch-Eylau	Deutsch-Eylau.	
Deutsch-Konopat, <i>D.</i>	Schwetz	Schwetz	Schönau (Kr. Schwetz).	
Deutsch-Lonk, <i>D., M.</i>	Schwetz	Schwetz	Schwekatowo.	
Deutsch-Lopatken, <i>D.</i>	Briesen	Graudenz	Hohenkirch (Westpr.).	
Deutsch-Ochsenkopf, <i>D.</i>	Berent	Berent	Pollenschin.	
Deutsch-Okonin, <i>G.</i>	Schwetz	Schwetz	Gross-Schliewitz.	
Deutsch-Rodzone, <i>D.</i>	Rosenberg (Westpr.)	Deutsch-Eylau	Radomno.	
Deutsch-Szepanken, jetzt Dietrichsdorf.				
Deutsch-Wangerau, <i>D.</i>	Graudenz	Graudenz	Graudenz.	
Deutsch-Westphalen, <i>D.</i>	Schwetz	Schwetz	Sartowitz.	
Deyk, siehe Deik.				
Diabelic, <i>Ab.</i>	Strasburg (Westpr.)	Strasburg (Westpr.)	Gorzno.	
Dianenberg, <i>Kgl., Fo.</i>	Marienwerder (Westpr.)	Marienwerder (Westpr.)	Garnsee.	
Dickhof, <i>D., Fo., Etbl.</i>	Schlochau	Hammerstein	Stegers.	
Diebau, <i>D., Ab.</i>	Marienburg (Westpr.)	Marienburg (Westpr.)	Neuteich (Westpr.).	
Diebau, Kathen zu Königsdorf, <i>Hgr.</i>	Marienburg (Westpr.)	Marienburg (Westpr.)	Altfelde.	
Diechowo, <i>Kol.</i>	Flatow	Zempelburg	Klein-Lutau.	
Diewelkau, <i>Ab.</i>	Danzig	Danzig	Schidlitz.	
Dietrichsdorf, <i>Rg.</i>	Culm	Culmsee	Gelens.	
Dietrichsdorf, <i>D.</i>	Strasburg (Westpr.)	Strasburg (Westpr.)	Jablonowo. (Westpr.).	
Dietrichstein, <i>Vw.</i>	Rosenberg (Westpr.)	Deutsch-Eylau	Sommerau.	
Dietrichswalde, <i>Vw.</i>	Marienwerder (Westpr.)	Marienwerder (Westpr.)	Garnsee.	
Dilewo, <i>Vw.</i>	Briesen (Westpr.)	Gollub	Lipnizza.	
Dilewo-Pod, siehe Pod-Dilewo.				
Dirschau, <i>St.</i>	Dirschau	Dirschau	Dirschau.	
Dirschauer Wiesen, Feld, <i>Ab.</i>	Pr. Stargard	Dirschau	Dirschau.	
Dirschauruh, <i>Ab.</i>	Pr. Stargard	Dirschau	Dirschau.	
Dlugi, <i>D., Fo.</i>	Pr. Stargard	Pr. Stargard	Wda.	
Dlugikiers, siehe Langbusch.				
Dlugimost, <i>Kgl., Fo., M., G.</i>	Strasburg (Westpr.)	Strasburg (Westpr.)	Radosk.	
Dlugolass, <i>W.</i>	Marienwerder (Westpr.)	Marienwerder (Westpr.)	Ossieck (Westpr.).	
Dlugolesch, <i>Ab.</i>	Schwetz	Neuenburg (Westpr.)	Warlubien.	
Dobrau, <i>Fo.</i>	Schwetz	Neuenburg (Westpr.)	Neuenburg (Westpr.).	
Dobressec, siehe Seehof.				
Dobrin, <i>D., Rg., Zg., Ab.</i>	Flatow	Flatow	Pr. Friedland.	
Dobrogosch, <i>D.</i>	Berent	Berent	Berent.	
Doctorwäldchen, <i>Fo.</i>	Rosenberg (Westpr.)	Riesenburg	Riesenburg.	

Namen der Ortschaften.	Kreis.	Amtsgerichts- bezirk.	Bestellungs- Postanstalt.	Berichtigungen.
Doderlage, <i>D.</i>	Deutsch-Krone	Deutsch-Krone	Gross-Zacharin.	
Döbelsheide, <i>Fo.</i>	Tuchel	Tuchel	Gross-Bislaw.	
Döberitzfelde, <i>Vw., Zg.</i>	Deutsch-Krone	Märkisch- Friedland	Polnisch- Fuhlbeck.	
Dönnemörse, siehe Dennemörse.				
Dörbeck, <i>D.</i>	Elbing	Elbing	Lenzen (Westpr.).	
Döringsdorf, <i>D.</i>	Konitz	Konitz	Firechau.	
Dohnasberg, <i>Kol.</i>	Neustadt (Westpr.)	Zoppot	Quaschin.	
Dohnastädt, <i>G.</i>	Graudenz	Graudenz	Gottschalk.	
Dohnrey, <i>Vw.</i>	Schlochau	Baldenburg	Schönau (Kr. Schlochau).	
Dolfusbruch, <i>Kgl., D., Fo.</i>	Deutsch-Krone	Schloppe	Schönlanke.	
Dolken, <i>D.</i>	Culm	Culm	Culm.	
Dollnick, <i>Rg., M.</i>	Flatow	Flatow	Krojanke.	
Domaine Papau, <i>Kgl., Dm.</i>	Thorn	Culmsee	Wrotzlawken.	
Dombrowo, <i>Vw.</i>	Carthaus (Westpr.)	Carthaus (Westpr.)	Klukowahutta.	
Dombrowa, <i>Hgr.</i>	Strasburg (Westpr.)	Strasburg (Westpr.)	Radosk.	
Dombrowa-Oliva, <i>Fo.</i>	Neustadt (Westpr.)	Neustadt (Westpr.)	Kölln (Westpr.).	
Dombrowka, <i>Kol.</i>	Konitz	Konitz	Menczykal.	
Dombrowka, <i>Dm.</i>	Tuchel	Tuchel	Kelpin.	
Dombrowke, siehe Putzhütte.				
Dombrowken, siehe Preussisch- Damerau.				
Dombrowken, <i>D.</i>	Pr. Stargard	Pr. Stargard	Bobau.	
Dombrowken, <i>D.</i>	Marienwerder (Westpr.)	Neuenburg (Westpr.)	Kleinkrug.	
Dombrowken, <i>D.</i>	Culm	Culm	Gottersfeld.	
Dombrowken, siehe Damerau.				
Dombrowken, <i>Ab.</i>	Carthaus (Westpr.)	Carthaus (Westpr.)	Sullenczyn.	
Dombrowken (von Grabowo), <i>Dm.</i>	Strasburg (Westpr.)	Strasburg (Westpr.)	Grosskruschin.	
Dombrowken, Adelig, Königl., siehe Adelig bz. Königl. Dombrowken.				
Dombrowken-Pusta, <i>Dm.</i>	Strasburg (Westpr.)	Strasburg (Westpr.)	Wrotzk.	
Dombrowka, <i>Rg.</i>	Schwet	Schwet	Driczin.	
Dombrowo, <i>Fo., Etbl.</i>	Carthaus (Westpr.)	Carthaus (Westpr.)	Carthaus (Westpr.).	
Dombrowo, <i>Rg.</i>	Konitz	Konitz	Karszin.	
Dombrowo, <i>Vw.</i>	Berent	Berent	Dzimianen.	
Dombrowo, <i>Vw.</i>	Deutsch-Krone	Deutsch-Krone	Schrotz.	
Dombrowo (Dreisdorf), <i>D.</i>	Pr. Stargard	Pr. Stargard	Frankenfelde.	
Dombrowo, <i>Fo.</i>	Schwet	Schwet	Lnianno.	
Dombrowo, <i>G.</i>	Carthaus (Westpr.)	Carthaus (Westpr.)	Sierakowitz.	
Dombrowo, <i>Kol., Ab.</i>	Flatow	Zempburg	Kamiu (Westpr.).	
Dombrowo, <i>Fo.</i>	Flatow	Flatow	Krojanke.	
Dombrowo (G. zu Pusdrowo), <i>Wssm.</i>	Carthaus (Westpr.)	Carthaus (Westpr.)	Sierakowitz.	
Dombrowo, Abbau zu Kluko- wahütte, <i>Ab.</i>	Carthaus (Westpr.)	Carthaus (Westpr.)	Klukowahutta.	

Namen der Ortschaften.	Kreis.	Amtsgerichts- bezirk.	Bestellungs- Postanstalt.	Berichtigungen.
Dombrowo, <i>Ab.</i>	Carthaus (Westpr.)	Carthaus (Westpr.)	Zuckau.	
Dombrowo, <i>D.</i>	Neustadt (Westpr.)	Putzig (Westpr.)	Grosspiasnitz.	
Dombrowka, siehe Damerkau.				
Dominke, <i>Ab.</i>	Danzig	Danzig	Gr. Trampken.	
Dommachau, <i>G.</i>	Danziger Höhe	Danzig	Schwintsch- Hinterfeld.	
Dommatau, Gross- u. Klein-, siehe Gross- bz. Klein- Dommatau.				
Domsloff, <i>D., G., Vr.</i>	Schlochau	Hammerstein	Hammerstein.	
Donachowo, <i>M.</i>	Carthaus (Westpr.)	Carthaus (Westpr.)	Klukowahutta.	
Dorf Ruda, <i>D.</i>	Culm	Culm	Gottersfeld.	
Dorf Treul, <i>D.</i>	Schwetz	Neuenburg (Westpr.)	Neuenburg (Westpr.)	
Dornbusch, <i>M.</i>	Elbing	Elbing	Elbing.	
Dornbusch, <i>Etbl.</i>	Danzig	Danzig	Gross- Plehnendorf.	
Dorotheenhof, <i>Vr.</i>	Pr. Stargard	Pr. Stargard	Pr. Stargard.	
Dorotheenhof, <i>Vv.</i>	Flatow	Flatow	Sypniewo.	
Dorposch, Adelig, siehe Adelig Dorposch.				
Dorposch Culm, siehe Culm Dorposch.				
Dossoczyn, <i>D.</i>	Graudenz	Graudenz	Dossoczyn.	
Dragasz, \equiv <i>D.</i>	Schwetz	Neuenburg (Westpr.)	Graudenz.	
Drahnow-, Busch u. Keil-, <i>Dm., D., Ab.</i>	Deutsch-Krone	Schloppe	Trebbin (Westpr.)	
Drausen-Kampe, Gross-, siehe Gross-Drausen-Kampe.				
Drausnitz, <i>D., Ab.</i>	Tuchel	Tuchel	Drausnitz.	
Drausnitz (Zwangsbruch), <i>Rg.</i>	Tuchel	Tuchel	Drausnitz.	
Drectz, <i>G.</i>	Deutsch-Krone	Märkisch- Friedland	Appelwerder.	
Dreidorf (Dombrowo), <i>D.</i>	Pr. Stargard	Pr. Stargard	Frankenfelde.	
Dreidorf (Kaliska), <i>D.</i>	Pr. Stargard	Pr. Stargard	Frankenfelde.	
Dreidorf (Strich), <i>D.</i>	Pr. Stargard	Pr. Stargard	Frankenfelde.	
Dreieck, <i>Ab.</i>	Danzig	Danzig	Oliva (Westpr.)	
Dreifliess, <i>Ab.</i>	Carthaus (Westpr.)	Carthaus (Westpr.)	Seefeld (Westpr.)	
Dreilinden (Dziemioni), <i>G.</i>	Thorn	Culmsee	Culmsee.	
Dreilinden, <i>G.</i>	Danzig	Danzig	Schidlitz.	
Dreirosenkrug, <i>Ab.</i>	Marienburg (Westpr.)	Marienburg (Westpr.)	Hohenwalde (Westpr.)	
Dreischweinsköpfe, <i>D.</i>	Danziger Höhe	Danzig	St. Albrecht.	
Drenzno, <i>Fo.</i>	Strasburg (Westpr.)	Lautenburg (Westpr.)	Lautenburg (Westpr.)	
Drewenz, <i>Fo.</i>	Strasburg (Westpr.)	Gollub	Gollub.	
Drewitz'sche Fabrik, <i>Fb.</i>	Thorn	Thorn	Thorn.	
Drewniaczek, siehe Wilhelms- walde.				
Drewshof, <i>G.</i>	Elbing	Elbing	Damerau (Kr. Elbing).	
Driczmin, <i>D.</i>	Schwetz	Schwetz	Driczmin.	

Namen der Ortschaften.	Kreis.	Amtsgerichts- bezirk.	Bestellungs- Postanstalt.	Berichtigungen.
Drogenmühl, <i>M.</i> Drogoslaw, <i>Ab.</i>	Deutsch-Krone Schwetz	Schloppe Neuenburg (Westpr.)	Schloppe. Warlubien.	
Drosdownen (Neukrug), <i>D.</i>	Carthaus (Westpr.)	Carthaus (Westpr.)	Schönberg (Westpr.).	
Drosdowo, <i>Hgr.</i>	Carthaus (Westpr.)	Carthaus (Westpr.)	Gowidlino.	
Drosdowo, <i>D.</i> , <i>Vw.</i>	Schwetz	Schwetz	Terespol (Westpr.)	
Drückenhof, <i>Rg.</i> Druszyn, <i>Vw.</i>	Briesen (Westpr.) Strasburg (Westpr.)	Briesen (Westpr.) Strasburg (Westpr.)	Briesen (Westpr.). Naymowo.	
Druszyn-Lipowietz, siehe Lipowietz-Druszyn.				
Drzewitz, <i>D.</i> , <i>Ab.</i>	Konitz	Konitz	Schwornigatz.	
Drzonowko, <i>G.</i>	Culm	Culmsee	Wrotzlawken.	
Drzonowo, <i>D.</i>	Culm	Culmsee	Lissewo.	
Drzossno, siehe Seeresen.				
Duba, Abbau zu Kossowo, <i>Ab.</i>	Carthaus (Westpr.)	Carthaus (Westpr.)	Seefeld (Westpr.).	
Dubellno, \approx <i>D.</i>	Schwetz	Schwetz	Jezewo.	
Dubiel, Gross- u. Klein-, siehe Gross- bz. Klein-Dubiel.				
Dubielno, <i>D.</i>	Culm	Culmsee	Wrotzlawken.	
Dubielno, <i>Kol.</i>	Schwetz	Schwetz	Schwekatowo.	
Dubowo, <i>Ab.</i>	Carthaus (Westpr.)	Carthaus (Westpr.)	Stendsitz.	
Dubrik, <i>M.</i>	Berent	Pr. Stargard	Pogutken.	
Dünhöfen, <i>D.</i>	Elbing	Elbing	Tolkemit.	
Düppe, <i>Vw.</i>	Deutsch-Krone	Schloppe	Zützer.	
Düsterbruch, <i>G.</i>	Schlochau	Schlochau	Pr. Friedland.	
Düsterbruch, <i>Hgr.</i>	Schlochau	Hammerstein	Bärenwalde (Westpr.).	
Düvelkau, <i>Ab.</i>	Danzig	Danzig	Schidlitz.	
Duliniewo, <i>D.</i>	Thorn	Thorn	Podgorz.	
Dulzig, Adl., <i>G.</i> , <i>D.</i>	Schwetz	Schwetz	Driczmin.	
Dulzig (Julienfelde), <i>Kol.</i>	Schwetz	Schwetz	Terespol (Westpr.).	
Dunaiken, <i>Vw.</i>	Berent	Pr. Stargard	Frankenfelde.	
Dunaiken, <i>Fo.</i>	Berent	Berent	Lesno.	
Dunkershagen, <i>G.</i>	Konitz	Konitz	Konitz (Westpr.).	
Durra, <i>Eibl.</i>	Löbau (Westpr.)	Löbau (Westpr.)	Schwarzenau (Westpr.).	
Duwe, <i>G.</i>	Deutsch-Krone	Deutsch-Krone	Rederitz.	
Dworzisko, jetzt Curtshöhe.				
Dworzisko, jetzt Wilhelmsmark.				
Dybow, <i>Schl.</i>	Thorn	Thorn	Thorn 2 (Bhf.).	
Dyck, <i>Rg.</i> , <i>D.</i> , <i>Zg.</i>	Deutsch-Krone	Deutsch-Krone	Arnsfelde (Westpr.).	
Dyck, <i>Fo.</i>	Deutsch-Krone	Deutsch-Krone	Dyck.	
Dyck-Theerofen, <i>Vw.</i>	Deutsch-Krone	Deutsch-Krone	Niekosken.	
Dywan, <i>D.</i>	Berent	Berent	Dzimianen.	
Dzeks, <i>Kol.</i>	Tuchel	Tuchel	Woziwoda.	
Dzialowo, <i>Rg.</i>	Culm	Culm	Gottersfeld.	
Dziechowo, <i>Ans.</i>	Flatow	Zempelburg	Gross-Lutau.	
Dziemioni, siehe Dreilinden.				
Dziengel, <i>D.</i>	Schlochau	Schlochau	Grünhotzen.	
Dzierondzno, \approx <i>Ab.</i> , <i>D.</i>	Marienwerder (Westpr.)	Mewe	Morroschin.	
Dzierzno, <i>Rg.</i>	Strasburg (Westpr.)	Strasburg (Westpr.)	Szczuka.	

Namen der Ortschaften.	Kreis.	Amtsgerichts- bezirk.	Bestellungs- Postanstalt.	Berichtigungen.
Dzierzno-Buden, <i>Ab.</i>	Strasburg (Westpr.)	Strasburg (Westpr.)	Szczuka.	
Dziki, <i>G.</i>	Schwetz	Schwetz	Schwetz (Weichsel).	
Dzikowo, <i>Vw.</i>	Schwetz	Schwetz	Schönau (Kr. Schwetz)	
Dzimianen, <i>D.</i>	Berent	Berent	Dzimianen.	
Dziwak, <i>Fo.</i>	Thorn	Thorn	Thorn 2 (Bhf.).	
Dzuki, Alt- u. Neu-, <i>Ab.</i>	Tuchel	Tuchel	Gross-Bislaw.	
Dzwiersno, siehe Schwirsen.				

Namen der Ortschaften.	Kreis.	Amtsgerichts- bezirk.	Bestellungs- Postanstalt.	Berichtigungen.
E.				
Ebenau, <i>Vw.</i>	Pr. Stargard	Pr. Stargard	Pr. Stargard.	
Ebensee, <i>Rg.</i>	Schwetz	Schwetz	Lnianno.	
Ebersfelde, <i>Rg.</i>	Schlochau	Baldenburg	Baldenburg.	
Eckartsberge, <i>G.</i>	Deutsch-Krone	Deutsch-Krone	Lüben (Westpr.).	
Eggebrechtsmühle, <i>G.</i>	Schlochau	Hammerstein	Landeck (Westpr.).	
Eggertshütte, <i>Gm.</i>	Carthaus (Westpr.)	Carthaus (Westpr.)	Hoppendorf.	
Egypten, <i>Ab.</i>	Neustadt (Westpr.)	Putzig (Westpr.)	Krockow.	
Ehrenthal, <i>D.</i>	Schwetz	Schwetz	Culm.	
Ehrlichsruh, <i>Kgl., Fo.</i>	Stuhm	Stuhm	Rehhof.	
Eibenhorst, <i>Kol.</i>	Schwetz	Schwetz	Lnianno.	
Eibendamm, <i>Fo.</i>	Pr. Stargard	Pr. Stargard	Ossieck (Westpr.).	
Eichberg, <i>Ab., Hgr.</i>	Schlochau	Schlochau	Cremerbruch.	
Eichbruch, <i>Zg.</i>	Deutsch-Krone	Märk. Friedland	Märk. Friedland.	
Eichbusch, <i>Ab.</i>	Thorn	Thorn	Rossgarten.	
Eichdorf, <i>Kol.</i>	Schwetz	Schwetz	Lnianno.	
Eiche, Alt- (Theerofen), siehe Alt-Eiche.				
Eichenau (Dembine), <i>Rg.</i>	Thorn	Culmsee	Heimsoot.	
Eichenberg, <i>D.</i>	Berent	Berent	Grossklinsch.	
Eichenberg (Dembogorss), \approx <i>D.</i> <i>Fo.</i>	Neustadt (Westpr.)	Neustadt (Westpr.)	Kossakau.	
Eichenberg, <i>Ab.</i>	Neustadt (Westpr.)	Zoppot	Kleinkatz.	
Eichenbruch, <i>Vw., Zg.,</i> siehe Eichbruch, <i>Vw., Zg.</i>				
Eichenfelde, <i>G.</i>	Schlochau	Schlochau	Neuguth.	
Eichenhain, <i>Gh.</i>	Marienwerder (Westpr.)	Neuenburg (Westpr.)	Kleinkrug.	
Eichenkranz, <i>Gh.</i>	Graudenz	Graudenz	Graudenz.	
Eichenkranz, <i>H.</i>	Thorn	Thorn	Thorn.	
Eichenkrug, <i>G.</i>	Neustadt (Westpr.)	Zoppot	Kölln (Westpr.).	
Eichfelde, <i>Vw.</i>	Tuchel	Tuchel	Tuchel.	
Eichfelde, <i>Vw.</i>	Löbau (Westpr.)	Neumark (Westpr.)	Ostrowitt.	
Eichfelde (Obbodo), <i>Kol.</i>	Flatow	Zempelburg	Gross-Klonia.	
Eichfelde, Alt- u. Neu-, siehe Alt- bz. Neu-Eichfelde.				
Eichfier, <i>D., Ab., Fo.</i>	Deutsch-Krone	Schloppe	Schloppe.	
Eichfiermühle, <i>M.</i>	Deutsch-Krone	Schloppe	Ruschendorf.	
Eichhorst, <i>Kgl., Fo.</i>	Strasburg (Westpr.)	Strasburg (Westpr.)	Radosk.	
Eichstädt, <i>D.</i>	Marienwerder (Westpr.)	Neuenburg (Westpr.)	Neuenburg (Westpr.).	
Eichwald, <i>Fo.</i>	Schwetz	Schwetz	Osehe.	
Eichwalde, <i>G.</i>	Elbing	Elbing	Elbing.	
Eichwalde (Dembien), <i>D.</i>	Löbau (Westpr.)	Löbau (Westpr.)	Rybnio.	
Eichwalde, <i>D.</i>	Marienwerder (Westpr.)	Neuenburg (Westpr.)	Münsterwalde.	
Eichwalde, und Feld, \approx <i>D.</i>	Marienburg (Westpr.)	Marienburg (Westpr.)	Neuteich (Westpr.).	
Eichwalde (Dembj), <i>Vw.</i>	Pr. Stargard	Pr. Stargard	Pelplin.	
Eichwalde, <i>Ab.</i>	Neustadt (Westpr.)	Neustadt (Westpr.)	Lusin.	

Namen der Ortschaften.	Kreis.	Amtsgerichts- bezirk.	Bestellungs- Postanstalt.	Berichtigungen.
Eickfier, <i>Pfd.</i> Einhaus, <i>Étbl.</i>	Schlochau Berent	Baldenburg Berent	Eickfier. Neukrug (Kr. Berent).	
Einlage, <i>D.</i> Einlage, <i>Gm.</i>	Elbing Danziger Niederung	Elbing Danzig	Einlage. Schiewenhorst.	
Einsiedelei, <i>Fo.</i> Eintracht, <i>M.</i>	Tuchel Marienwerder (Westpr.)	Tuchel Mewe	Kleingatzno. Grossfalkenau.	
Eisenbahnfort Eisenbrück, <i>D., Fo., Gth., Oföst.</i> Eisenhammer, <i>G.</i> Eisenhammer, <i>B.</i> Eiserbeck, <i>Hgr.</i>	Thorn Schlochau Elbing Schlochau Danzig	Thorn Schlochau Elbing Schlochau Danzig	Thorn 2 (Bhf.). Neuguth. Elbing. Prechlau. Langenau (Bz. Danzig).	Schlochau.
Eisengiesserei Lichtenhagen, <i>Hgr.</i> Elbing, <i>St.</i> Elbing, <i>Fo.</i> Elbinger Fahrwasser, <i>H.</i> Elbinger Ström, <i>Ab.</i> Elgiszewo, <i>D.</i> Elisenau, <i>D.</i>	Schlochau Elbing Schlochau Elbing Elbing Briesen (Westpr.) Thorn	Schlochau Elbing Schlochau Elbing Elbing Thorn Culmsee	Schlochau. Elbing. Schlochau. Altterranova. Elbing. Elgiszewo. Schwirsen (Westpr.).	
Elisenau, <i>D.</i> Elisenbruch, <i>Fo., Gth.</i> Elisenhof, <i>G.</i>	Schwetzwitz Konitz Thorn	Schwetzwitz Konitz Culmsee	Gruppe. Rittel. Schwirsen (Westpr.).	
Elisenhof, <i>G.</i> Elisenhof, <i>G.</i>	Schlochau Carthaus (Westpr.)	Pr. Friedland Carthaus (Westpr.)	Pr. Friedland. Zuckau.	
Elisenthal, <i>Fo.</i> Elisenthal, <i>G.</i> Ellerbruch, <i>Vw.</i> Ellerbruch, <i>Zg.</i>	Konitz Culm Stuhm Strasburg (Westpr.)	Konitz Culm Christburg Gollub	Karszin. Podwitz. Tiefensee. Gollub.	
Ellerbruch, <i>D.</i>	Berent	Schöneck (Westpr.)	Mariensec.	
Ellerbusch, <i>B.</i>	Berent	Berent	Neukrug (Kr. Berent).	
Ellerfeld (Malienshof), <i>Ab.</i>	Carthaus (Westpr.)	Carthaus (Westpr.)	Rheinfeld.	
Ellergrund, <i>Fo.</i>	Schwetzwitz	Neuenburg (Westpr.)	Lippink.	
Ellernitz, <i>Rg.</i> Ellernitz, Gross- u. Klein-, siehe Gross- bz. Klein-Ellernitz.	Danziger Höhe	Danzig	Zuckau.	
Ellerwald, 1. 2. 3. 4. 5. Trift, <i>D.</i> Ellerwalde, <i>≡ D.</i>	Elbing Marienwerder (Westpr.)	Elbing Marienwerder (Westpr.)	Ellerwald. Sedlinen.	
Elsenu, <i>D., Ab., M.</i> Elsenhof, <i>Ab.</i> Elsenthal (Chwarzenken), <i>G.</i> Elsnerode, <i>G.</i> Elzanowo, <i>G.</i>	Schlochau Schlochau Berent Thorn Briesen (Westpr.)	Schlochau Schlochau Berent Thorn Thorn	Bischofswalde. Schlochau. Altkischau. Mocker. Schönsee (Westpr.).	
Elsfeld, <i>Vw.</i> Emaus, <i>≡ Gm.</i> Emaus, <i>Étbl.</i>	Deutsch-Krone Danziger Höhe Elbing	Deutsch-Krone Danzig Elbing	Deutsch-Krone. Schidlitz. Elbing.	

Namen der Ortschaften.	Kreis.	Amtsgerichts- bezirk.	Bestellungs- Postanstalt.	Berichtigungen.
Emilienhof, <i>Vw.</i>	Rosenberg (Westpr.)	Deutsch - Eylau	Raudnitz (Westpr.).	
Emilienhof, <i>Vw.</i>	Rosenberg (Westpr.)	Rosenberg (Westpr.)	Rosenberg (Westpr.).	
Emilienhof, <i>Schf.</i> - <i>Vw.</i>	Deutsch - Krone	Deutsch - Krone	Ruschendorf.	
Emilienhof, <i>Vw.</i>	Carthaus (Westpr.)	Carthaus (Westpr.)	Stendsitz.	
Emilienhütte, <i>M.</i>	Danzig	Danzig	Straschin - Prangschin.	
Emilienthal, <i>Vw.</i> , <i>Zg.</i>	Deutsch - Krone	Deutsch - Krone	Marzdorf.	
Emilshof, <i>Vw.</i>	Putzig (Westpr.)	Putzig (Westpr.)	Rekau.	
Emmiswalde, <i>Vw.</i>	Flatow	Zempelburg	Cziskowo.	
Engelsburg, <i>Dm.</i> , <i>Ab.</i>	Graudenz	Graudenz	Graudenz.	
Engelsfelde, <i>Ab.</i>	Graudenz	Graudenz	Graudenz.	
Englershütte, <i>G.</i>	Berent	Berent	Dzimianen.	
Englershütte, Alt- u. Neu-, siehe Alt- bz. Neu-Englershütte.				
Englisch - Brunnen, <i>Etbl.</i>	Elbing	Elbng	Elbing.	
Engsee, <i>Rg.</i>	Schlochau	Baldenburg	Rummelsburg (Pommern).	
Entenbruch, <i>Ab.</i>	Löbau (Westpr.)	Neumark (Westpr.)	Neumark (Westpr.).	
Erichsberg, <i>Ab.</i>	Schlochau	Schlochau	Schlochau.	
Erlenmühle (Olczan), <i>M.</i>	Löbau (Westpr.)	Löbau (Westpr.)	Montowo.	
Ernsthof, <i>Vw.</i>	Schwet	Schwet	Schwet.	
Ernsthoff, <i>B.</i>	Strasburg (Westpr.)	Strasburg (Westpr.)	Strasburg (Westpr.).	
Ernstrode, <i>G.</i>	Thorn	Thorn	Heimsoot.	
Ernstthal, <i>Vw.</i>	Danzig	Danzig	Danzig.	
Ernstthal, <i>Etbl.</i>	Danzig	Danzig	Oliva (Westpr.).	
Ernstthal, <i>M.</i>	Tuchel	Tuchel	Tuchel.	
Esberg, <i>Ab.</i>	Schlochau	Schlochau	Flötenstein.	
Eschendorf, <i>Rg.</i>	Schwet	Schwet	Heinrichsdorf (Bz. Danzig).	
Eschenhorst, <i>D.</i>	Marienburg (Westpr.)	Marienburg (Westpr.)	Grunau (Bz. Danzig).	
Eschenkrug, <i>Kr.</i>	Danzig	Danzig	Käsemark.	
Eschenriege, <i>Kol.</i>	Schlochau	Hammerstein	Hammerstein.	
Eschfeld, <i>Hgr.</i>	Neustadt (Westpr.)	Neustadt (Westpr.)	Pretoschin.	
Espen (Oschin), <i>Kol.</i>	Schwet	Neuenburg (Westpr.)	Warlubien.	
Espenhöhe, <i>D.</i>	Schwet	Neuenburg (Westpr.)	Warlubien.	
Espenkrug (Ossowagora), <i>≡ D.</i>	Neustadt (Westpr.)	Zoppot	Zoppot.	
Eulain, <i>Vw.</i>	Konitz	Konitz	Königl. Neukirch.	
Eulenhof, <i>Fo.</i>	Tuchel	Tuchel	Polnisch-Cekzin.	
Eulenkrag, <i>Ab.</i>	Danzig	Danzig	Straschin - Prangschin.	
Eulenkrag, <i>Kr.</i>	Schwet	Schwet	Laskowitz (Westpr.).	
Eulenkrag, <i>Ab.</i>	Elbing	Elbing	Tolkemit.	
Eulenkrag (Nitzponie), <i>Ab.</i>	Danzig	Danzig	Löblau.	
Eulenkrag, <i>Kr.</i>	Strasburg (Westpr.)	Gollub	Wrotzk.	
Exau (Kszewo), <i>Rg.</i>	Carthaus (Westpr.)	Carthaus (Westpr.)	Seefeld (Westpr.).	
Eylau, Deutsch -, siehe Deutsch - Eylau.				
Eyllenkathe, <i>Ab.</i>	Danzig	Danzig	Danzig.	

Namen der Ortschaften.	Kreis.	Amtsgerichts- bezirk.	Bestellungs- Postanstalt.	Berichtigungen.
F.				
Fabian, <i>Vw.</i>	Rosenberg (Westpr.)	Rosenberg (Westpr.)	Rosenberg (Westpr.)	
Fähre-Schöneberg, siehe Schöneberg-Fähre.				
Fährkrug, <i>Fähr-Etbl.</i>	Culm	Culm	Ostrometzko.	
Fahrenholz, <i>Vw.</i>	Mohrungen	Saalfeld (Ostpr.)	Altchristburg.	
Falk, <i>Ab.</i>	Strasburg (Westpr.)	Strasburg (Westpr.)	Gorzno.	
Falkenau, Gross- u. Klein-, siehe Gross- bz. Klein- Falkenau.				
Falkenhain, <i>Vw.</i>	Deutsch-Krone	Deutsch-Krone	Stranz.	
Falkenhorst, <i>Rg.</i>	Schwet	Schwet	Driezmin.	
Falkenstein (Grzegorz), <i>G.</i>	Culm	Culmsee	Wrotzlawken.	
Falkenwalde, \approx <i>D</i> , <i>Ab.</i>	Schlochau	Hammerstein	Hammerstein.	
Fallenszin, siehe Dietrichsdorf.				
Fasanerie, <i>Ab.</i>	Thorn	Thorn	Heimsoot.	
Faulelake, <i>Ab.</i>	Danzig	Danzig	Schiewenhorst.	
Faulen, <i>Rg.</i>	Rosenberg (Westpr.)	Rosenberg (Westpr.)	Rosenberg (Westpr.)	
Faulwiese, <i>D.</i>	Schlochau	Hammerstein	Hammerstein.	
Feldchen, <i>Fo.</i>	Rosenberg (Westpr.)	Rosenberg (Westpr.)	Sommerau.	
Feldchen, siehe Alt-Mühlbach.				
Feldmühle, <i>M.</i>	Deutsch-Krone	Märkisch- Friedland	Märkisch- Friedland.	
Felgenau (Wielgłowi), <i>G.</i>	Pr. Stargard	Dirschau	Subkau.	
Felix-Krug, <i>Etbl.</i>	Strasburg (Westpr.)	Strasburg (Westpr.)	Wrotzk.	
Felixowo, <i>G.</i>	Briesen (Westpr.)	Briesen (Westpr.)	Lipnizza.	
Fellermannshuben, <i>Ab.</i>	Marienburg (Westpr.)	Marienburg (Westpr.)	Hohenwalde (Westpr.)	
Ferdinandshöhe, <i>Vw.</i>	Marienwerder (Westpr.)	Neuenburg (Westpr.)	Bülowsheide.	
Ferdinandshof, <i>Fo.</i>	Schlochau	Schlochau	Eisenbrück.	
Fersenau, <i>D.</i>	Berent	Pr. Stargard	Altkischau.	
Ferneheide, <i>D.</i>	Schlochau	Hammerstein	Schöнау (Kr. Schiochau).	
Fersenthal, <i>Vw.</i>	Marienwerder (Westpr.)	Mewe	Pelplin.	
Festnitz, <i>Dm.</i> , <i>Ab.</i> , <i>Zg.</i>	Tuchel	Tuchel	Tuchel.	
Festung (Delewo), <i>Ab.</i>	Carthaus (Westpr.)	Carthaus (Westpr.)	Stendsitz.	
Festung Graudenz	Graudenz	Graudenz	Graudenz 3.	
Fiechthorst, <i>D.</i>	Elbing	Elbing	Neukirch (Kr. Elbing).	
Fidlin, <i>G.</i>	Carthaus (Westpr.)	Carthaus (Westpr.)	Kahlbude.	
Fiedlitz, <i>D.</i>	Marienwerder (Westpr.)	Neuenburg (Westpr.)	Münsterwalde.	
Fier (Kronerfier), <i>Fo.</i>	Deutsch-Krone	Deutsch-Krone	Deutsch-Krone.	
Fierberg, <i>Fo.</i>	Deutsch-Krone	Deutsch-Krone	Kramske.	
Fiermühl, <i>G.</i> , <i>Zg.</i>	Deutsch-Krone	Deutsch-Krone	Nengolz.	
Fietz, Alt-, Hoch- u. Neu-, siehe Alt-, Hoch- bz. Neu-Fietz.				

Namen der Ortschaften.	Kreis.	Amtsgerichts- bezirk.	Bestellungs- Postanstalt.	Berichtigungen.
Fiewo-Kolonie u. Vorwerk, <i>D.</i>	Graudenz	Graudenz	Graudenz.	
Fiewo, Straszewo, <i>Sch.</i>	Löbau (Westpr.)	Löbau (Westpr.)	Kielpin.	
Fiewo, <i>Dm.</i>	Löbau (Westpr.)	Löbau (Westpr.)	Löbau (Westpr.).	
Finckenstein, <i>Rg.</i>	Rosenberg (Westpr.)	Rosenberg (Westpr.)	Finckenstein.	
Fingershütte, <i>G.</i>	Berent	Berent	Berent.	
Finkenhuben, <i>Ab.</i>	Marienburg (Westpr.)	Marienburg (Westpr.)	Simonsdorf.	
Finkenhuben - Trappenfelder, <i>Ab.</i>	Marienburg (Westpr.)	Marienburg (Westpr.)	Simonsdorf.	
Finkenthal, <i>Etbl.</i>	Thorn	Thorn	Thorn.	
Firchau, <i>D., Bh.</i>	Schlochau	Schlochau	Firchau.	
Firlus, <i>D.</i>	Culm	Culmsee	Kornatowo.	
Fischau, <i>D.</i>	Marienburg (Westpr.)	Marienburg (Westpr.)	Altfelde.	
Fischauerfeld und Fischauer- weide, <i>Ab.</i>	Marienburg (Westpr.)	Marienburg (Westpr.)	Altfelde.	
Fischbude, <i>Ab.</i>	Pr. Stargard	Dirschau	Subkau.	
Fischerbabke, <i>D.</i>	Danziger Niederung	Danzig	Steegen.	
Fischerei, <i>Hgr.</i>	Thorn	Thorn	Thorn 3.	
Fischerei (Neuenburg Fischerei), <i>Kol.</i>	Schwetz	Neuenburg (Westpr.)	Neuenburg (Westpr.).	
Fischerhaken, <i>Ab.</i>	Elbing	Elbing	Zeyer.	
Fischerkathe, <i>Ab.</i>	Neustadt (Westpr.)	Putzig (Westpr.)	Grosspiasnitz.	
Fischerkathe (Abbau zu Lappin), <i>Ab.</i>	Carthaus (Westpr.)	Carthaus (Westpr.)	Löblau.	
Fischerkrug, <i>Vw.</i>	Deutsch-Krone	Deutsch-Krone	Marzdorf.	
Fischershütte, <i>D.</i>	Carthaus (Westpr.)	Carthaus (Westpr.)	Schönberg (Westpr.).	
Fischerskampe, <i>D.</i>	Elbing	Elbing	Altterranova.	
Fitschkau, <i>G., Zg.</i>	Carthaus (Westpr.)	Carthaus (Westpr.)	Hoppendorf.	
Fittowo, \approx <i>D.</i>	Löbau (Westpr.)	Neumark (Westpr.)	Bischofswerder (Westpr.).	
Flathe, <i>D.</i>	Deutsch-Krone	Deutsch-Krone	Tütz (Westpr.).	
Flatow, <i>St., Vw., Bh. u. M.</i>	Flatow	Flatow	Flatow (Westpr.).	
Fleischerkämpfe (Jankowoer Kämpfe), <i>Etbl.</i>	Thorn	Thorn	Rossgarten.	
Fleischersweide, <i>Ab.</i>	Marienburg (Westpr.)	Marienburg (Westpr.)	Marienburg (Westpr.).	
Fliederhof, <i>G.</i>	Schwetz	Schwetz	Gruczno.	
Fliessenkrug (Tromkowitz), <i>Hgr.</i>	Carthaus (Westpr.)	Carthaus (Westpr.)	Hoppendorf.	
Fliesshof, <i>Ab.</i>	Carthaus (Westpr.)	Carthaus (Westpr.)	Sullenczyn.	
Flötenau, <i>D.</i>	Schwetz	Schwetz	Gruppe.	
Flötenstein, <i>Pfd.</i>	Schlochau	Baldenburg	Flötenstein.	
Flötenstein-Schule, <i>Ab.</i>	Schlochau	Baldenburg	Flötenstein.	
Florenhof, <i>Vw.</i>	Berent	Berent	Berent.	
Florentia, <i>Vw.</i>	Strasburg (Westpr.)	Strasburg (Westpr.)	Wrotzk.	
Flussberg, <i>Kol.</i>	Schlochau	Baldenburg	Baldenburg.	
Förstenau, \approx <i>B.</i>	Schlochau	Schlochau	Förstenau (Bz. Bromberg).	
Förstenau, <i>Ab.</i>	Schlochau	Schlochau	Förstenau (Bz. Bromberg).	
Folengi, <i>Ab.</i>	Briesen (Westpr.)	Briesen (Westpr.)	Grossradowisk.	
Folgowo, <i>D.</i>	Thorn	Culmsee	Wrotzlawken.	

Namen der Ortschaften.	Kreis.	Amtsgerichts- bezirk.	Bestellungs- Postanstalt.	Berichtigungen.
Folsong, <i>G.</i>	Thorn	Thorn	Tauer.	
Folzszek, <i>Ab.</i>	Strasburg (Westpr.)	Strasburg (Westpr.)	Naymowo.	
Forsthaus, <i>Fo.</i>	Carthaus (Westpr.)	Carthaus (Westpr.)	Mariensee. (Westpr.)	
Forstmühle, <i>Dmpfm.</i>	Mohrungen	Saalfeld (Ostpr.)	Altchristburg.	
Fossberg, <i>Ab.</i>	Carthaus (Westpr.)	Carthaus (Westpr.)	Hoppendorf.	
Forstamt Kruschin, <i>G.</i>	Strasburg (Westpr.)	Strasburg (Westpr.)	Grosskruschin.	
Forstbrück, <i>B.</i>	Schlochau	Schlochau	Prechlau.	
Fort I., III., IV., IV a., IV b.	Thorn	Thorn	Thorn	
Fort III a. bei Thorn	Thorn	Thorn	Schönwalde (Kr. Thorn).	
Fort VI., VI a., u. VII.	Thorn	Thorn	Thorn 2 (Bhf.).	
Fort Brückenkopf	Thorn	Thorn	Thorn 2 (Bhf.).	
Fosshütte, <i>D.</i>	Berent	Berent	Neupalleschken.	
Fourniermühle, <i>Etbl.</i>	Elbing	Elbing	Elbing.	
Frankenfelde, <i>G., Bh.</i>	Pr. Stargard	Pr. Stargard	Frankenfelde.	
Frankenhagen, <i>D., Ab.</i>	Konitz	Konitz	Frankenhagen.	
Frankenhain (Grutta Vorwerk), <i>G.</i>	Graudenz	Graudenz	Melno	
Frankenstein, <i>M.</i>	Strasburg (Westpr.)	Gollub	Elgiszewo.	
Frankenstein-Za, siehe Za-Frankenstein.				
Franula, <i>Schf.</i>	Briesen (Westpr.)	Thorn	Rynsk.	
Franzdorf, <i>Vw., Zg.</i>	Schwetz	Schwetz	Bukowitz (Westpr.)	
Franzenshof, <i>Vw.</i>	Schlochau	Hammerstein	Hammerstein.	
Franziskowo, <i>Vw.</i>	Flatow	Flatow	Flatow.	
Friedrichsrode, <i>G.</i>	Neustadt (Westpr.)	Neustadt (Westpr.)	Mersin.	
Freideck, <i>Vw.</i>	Rosenberg (Westpr.)	Deutsch-Eylau	Raudnitz (Westpr.)	
Freienhuben, <i>Gm.</i>	Danziger Niederung	Danzig	Schiewenhorst.	
Freihof, <i>G.</i>	Berent	Schöneek (Westpr.)	Schöneek. (Westpr.)	
Freischulzerei, <i>Kol.</i>	Danzig	Danzig	Mariensee (Westpr.)	
Freiwalde, <i>G., Zg.</i>	Elbing	Elbing	Damerau (Kr. Elbing).	
Freiwalde, <i>D.</i>	Rosenberg (Westpr.)	Rosenberg (Westpr.)	Rosenberg (Westpr.)	
Freudenfier, <i>Kd., Ab.</i>	Deutsch-Krone	Deutsch-Krone	Schönthal (Westpr.)	
Freudenfier, Neu-, <i>G.</i>	Deutsch-Krone	Deutsch-Krone	Freudenfier.	
Freudenthal, <i>Rg., D.</i>	Rosenberg (Westpr.)	Deutsch-Eylau	Raudnitz (Westpr.)	
Freudenthal, <i>Dm.</i>	Danziger Höhe	Danzig	Oliva (Westpr.)	
Freundshof, <i>G.</i>	Rosenberg (Westpr.)	Deutsch-Eylau	Deutsch-Eylau.	
Freystadt, <i>St.</i>	Rosenberg (Westpr.)	Rosenberg (Westpr.)	Freystadt (Westpr.)	
Fricks-Ziegelei, <i>Zg.</i>	Elbing	Elbing	Elbing	
Friedeck (Plonchott), <i>Rg.</i>	Strasburg (Westpr.)	Strasburg (Westpr.)	Wrotzk.	
Friedenau, <i>D.</i>	Neustadt (Westpr.)	Zoppot	Kölln (Westpr.)	

Namen der Ortschaften.	Kreis.	Amtsgerichts- bezirk.	Bestellungs- Postanstalt.	Berichtigungen.
Friedenau (Stawkowo), <i>G.</i> Friedenshain, <i>Fo.</i>	Thorn Deutsch - Krone	Culmsee Deutsch - Krone	Ostaszewo. Schönthal (Westpr.).	
Friedensschluss, <i>Ab.</i> Friedenthal, <i>G.</i>	Danzig Graudenz	Danzig Graudenz	Langfuhr. Schloss Roggenhausen.	
Friedenthal, <i>Fo.</i> Friederikenhof, <i>G.</i>	Konitz Briesen (Westpr.)	Konitz Gollub	Rittel. Schönsee (Westpr.).	
Friedland, Märkisch -, siehe Märkisch - Friedland. Friedland (Preussisch), siehe Preussisch - Friedland.				
Friedolin, <i>Fo.</i> Friedrichsau, <i>D., Vw.</i>	Thorn Neustadt (Westpr.)	Thorn Neustadt (Westpr.)	Ottlotschin. Rheda (Bz. Danzig).	
Friedrichsau, <i>Vw., Zg.</i> Friedrichsberg, <i>D.</i>	Flatow Elbing	Flatow Elbing	Sypniewo. Neukirch (Kr. Elbing).	
Friedrichsberg, Gross -, siehe Gross - Friedrichsberg. Friedrichsberg, Klein -, siehe Klein - Friedrichsberg. Friedrichsberg, Mittel, siehe Mittel - Friedrichsberg.				
Friedrichsbruch, <i>D., Ab.</i> Friedrichsbruch, <i>Kol.</i> Friedrichsbruch, <i>D.</i> Friedrichsburg, <i>Zg.</i>	Konitz Flatow Culm Rosenberg (Westpr.)	Konitz Flatow Culm Rosenberg (Westpr.)	Bruss. Flatow. Blotto. Freystadt (Westpr.).	
Friedrichsdorf, <i>D.</i> Friedrichsfelde, <i>G.</i>	Briesen (Westpr.) Berent	Briesen (Westpr.) Schöneck (Westpr.)	Briesen (Westpr.) Schöneck (Westpr.).	
Friedrichsfelde, <i>Hgr.</i>	Stuhm	Marienburg (Westpr.)	Lichtfelde.	
Friedrichshain, <i>Vw.</i>	Marienwerder (Westpr.)	Marienwerder (Westpr.)	Neudörfchen.	
Friedrichshöh, <i>Ab.</i> Friedrichshof, <i>Vw.</i>	Tuchel Rosenberg (Westpr.)	Tuchel Deutsch - Eylau	Polnisch - Cekzin. Sommerau.	
Friedrichshof, <i>Vw.</i>	Carthaus (Westpr.)	Carthaus (Westpr.)	Parchau (Westpr.).	
Friedrichshof, <i>Vw.</i> Friedrichshof, Abbau zu Lubozin, <i>Ab.</i>	Konitz Neustadt (Westpr.)	Konitz Neustadt (Westpr.)	Konitz (Westpr.) Grosspiasnitz.	
Friedrichshof, <i>D.</i>	Carthaus (Westpr.)	Carthaus (Westpr.)	Mariensee (Westpr.).	
Friedrichshof, <i>G.</i> Friedrichshof, <i>Vw.</i>	Schlochau Carthaus (Westpr.)	Schlochau Carthaus (Westpr.)	Stolzenfelde. Sullenezyn.	
Friedrichshuld, <i>D.</i>	Strasburg (Westpr.)	Strasburg (Westpr.)	Grosskruschin.	
Friedrichsmühl, <i>M.</i> Friedrichsmühle, <i>M.</i> Friedrichsruh, <i>D., M.</i>	Deutsch - Krone Deutsch - Krone	Schloppe Schloppe	Schloppe. Zützer.	
Friedrichsthal, <i>Kol.</i> Friedrichsthal, <i>D.</i>	Thorn Carthaus (Westpr.)	Thorn Carthaus (Westpr.)	Kossabude. Gremboczyn. Sullenezyn.	
Friedrichsthal Neufeld, <i>D.</i>	Carthaus (Westpr.)	Carthaus (Westpr.)	Sullenezyn.	

Namen der Ortschaften.	Kreis.	Amtsgerichts- bezirk.	Bestellungs- Postanstalt.	Berichtigungen.
Friesenhof, <i>Vw.</i> Frischwasser, <i>Ab.</i> Fritzowisno, <i>G.</i>	Briesen (Westpr.) Danzig Löbau (Westpr.)	Briesen (Westpr.) Danzig Neumark (Westpr.)	Dembowalonka. Oliva (Westpr.). Lippinken.	
Fröde, <i>Vw.</i> Frödenau, <i>D., Rg.</i>	Pr. Stargard Rosenberg (Westpr.)	Pr. Stargard Deutsch-Eylau	Pr. Stargard. Raudnitz (Westpr.).	
Fröte, <i>G.</i>	Rosenberg (Westpr.)	Deutsch-Eylau	Deutsch-Eylau.	
Fronau, <i>Fo., G., Zg.</i> Fronza, <i>Fo.</i>	Briesen (Westpr.) Marienwerder (Westpr.)	Briesen (Westpr.) Neuenburg (Westpr.)	Briesen (Westpr.) Altjahn.	
Fronza, <i>Rg.</i>	Marienwerder (Westpr.)	Neuenburg (Westpr.)	Altjahn.	
Fuchsbruch, <i>Fo.</i> Fuchshof, <i>Fo.</i> Fuchskaule, siehe Hussfuhr. Fuchswinkel, <i>Fo.</i> Fuchswinkel, <i>Ab.</i>	Schlochau Schwetz	Hammerstein Schwetz	Stegers. Gross-Schliewitz.	
Fuchswinkel, <i>Hgr.</i>	Tuchel Marienwerder (Westpr.) Schwetz	Tuchel Marienwerder (Westpr.) Schwetz	Lubiewo. Kurzebrack. Neuenburg (Westpr.).	
Füfngrenzen, <i>Etbl.</i>	Berent	Schöneck (Westpr.)	Königl. Boschpol.	
Fünfhuben, <i>Ab.</i>	Marienburg (Westpr.)	Tiegenhof	Schöneberg (Weichsel).	
Fünfmorgen, <i>D.</i>	Schwetz	Neuenburg (Westpr.)	Warlubien.	
Fürstenau, <i>D., Bw.</i>	Graudenz	Graudenz	Lindenau (Westpr.).	
Fürstenau nebst Feld, <i>Pfd.</i>	Elbing	Tiegenhof	Fürstenau (Kr. Elbing).	
Fürstenauerweide	Elbing	Tiegenhof	Fürstenau (Kr. Elbing).	
Fürstenwerder, <i>Gm.</i>	Marienburg (Westpr.)	Tiegenhof	Schönbaum.	
Fürstenwerderfeld, <i>Ab.</i>	Marienburg (Westpr.)	Tiegenhof	Neumünsterberg.	
Fuhlbeck, Polnisch-, siehe Polnisch-Fuhlbeck.	Berent	Berent	Berent.	
Funkelkau (Wonglikowitz), = <i>D.</i>	Konitz Carthaus (Westpr.)	Konitz Carthaus (Westpr.)	Konitz (Westpr.). Schönberg (Westpr.).	

Namen der Ortschaften.	Kreis.	Amtsgerichts- bezirk.	Bestellungs- Postanstalt.	Berichtigungen.
G.				
Gabriele, <i>Vw.</i>	Flatow	Flatow	Cziskowo.	
Gagowce, siehe Gagowitz.				
Gagowitz (Gagowce), <i>Vw.</i>	Carthaus (Westpr.)	Carthaus (Westpr.)	Sullenczyn.	
Gai zu Buntowo, <i>Zg.</i>	Flatow	Flatow	Kleszyn.	
Gaidowke, <i>Kol.</i>	Schwet	Schwet	Louisenthal (Bz. Bromberg).	
Gaigremenz, <i>D.</i>	Strasburg (Westpr.)	Strasburg (Westpr.)	Pokrzydowo.	
Gajewko, <i>Fo.</i>	Strasburg (Westpr.)	Gollub	Elgiszewo.	
Gajewo, <i>Vw.</i>	Briesen (Westpr.)	Gollub	Gollub.	
Gakewo, <i>Rg.</i>	Briesen (Westpr.)	Gollub	Ostrowitt (Kr. Briesen, Westpr.).	
Galczewko, <i>Rg.</i>	Briesen (Westpr.)	Gollub	Lipniza.	
Galczewo, <i>D.</i>	Briesen (Westpr.)	Gollub	Lipniza.	
Galitza (Rakarnia), <i>Ab.</i>	Neustadt (Westpr.)	Putzig (Westpr.)	Grosspiasnitz.	
Gallnau, <i>Rg.</i>	Marienwerder (Westpr.)	Marienwerder (Westpr.)	Freystadt (Westpr.).	
Gammelberg, <i>Etbl.</i>	Deutsch-Krone	Schloppe	Schloppe.	
Ganskrug, <i>Kr.</i>	Danzig	Danzig	Praust.	
Ganskrug, <i>Hgr.</i>	Danzig	Danzig	Danzig.	
Gapiarne, <i>Etbl.</i>	Graudenz	Graudenz	Garnsee.	
Gapidupa, siehe Krähwinkel.				
Gapowo, siehe Krähwinkel.				
Gappa, <i>Vw.</i>	Briesen (Westpr.)	Thorn	Schönsee (Westpr.).	
Gappa, <i>G.</i>	Thorn	Thorn	Tauer.	
Garcz, = <i>D.</i>	Carthaus (Westpr.)	Carthaus (Westpr.)	Chmielno.	
Garczonke, <i>Vw.</i>	Berent	Berent	Grossliniewo.	
Gartschin, <i>Kd.</i>	Berent	Berent	Grossliniewo.	
Garden, <i>Rg.</i>	Rosenberg (Westpr.)	Deutsch-Eylau	Sommerau.	
Gardki, <i>Ab.</i>	Konitz	Konitz	Rittel.	
Gardschau, <i>D.</i>	Dirschau	Dirschau	Gardschau.	
Garnsee, <i>St., Ab.</i>	Marienwerder (Westpr.)	Marienwerder (Westpr.)	Garnsee.	
Garnseedorf, <i>D., Bh.</i>	Marienwerder (Westpr.)	Marienwerder (Westpr.)	Garnsee.	
Gartz, Gross- u. Klein-, siehe Gross- bz. Klein-Gartz.				
Gartzeweide, <i>Vw.</i>	Pr. Stargard	Dirschau	Grossfalkenau.	
Gatsch, <i>D.</i>	Graudenz	Graudenz	Graudenz.	
Gatz, <i>Ab.</i>	Strasburg (Westpr.)	Strasburg (Westpr.)	Gorzno.	
Gatzen, <i>Ab.</i>	Konitz	Konitz	Konitz (Westpr.).	
Gatzki, <i>D.</i>	Schwet	Schwet	Driczmin.	
Gatzno, Gross- u. Klein-, <i>D.</i> , siehe Gross-Gatzno und Klein-Gatzno.				
Gawlowitz, <i>Rg.</i>	Graudenz	Graudenz	Rehden (Westpr.).	
Gawronitz, <i>Rg.</i>	Schwet	Schwet	Terespol (Westpr.).	

Namen der Ortschaften.	Kreis.	Amtsgerichts- bezirk.	Bestellungs- Postanstalt.	Berichtigungen.
Gay, <i>Ab.</i>	Marienwerder (Westpr.)	Mewe	Kleinkrug.	
Gay, <i>D.</i>	Löbau (Westpr.)	Neumark (Westpr.)	Lonkorsz.	
Gay, <i>Vw.</i>	Pr. Stargard	Dirschau	Pelplin.	
Gay, <i>Zg.</i>	Flatow	Flatow	Klesczyn.	
Gaydi, <i>Kr.</i>	Strasburg (Westpr.)	Strasburg (Westpr.)	Strasburg (Westpr.)	
Gdansk, siehe Danzig. Gdanska - Jastarnia, siehe Danziger Heisternest.				
Gdingen, <i>D.</i>	Neustadt (Westpr.)	Zoppot	Gdingen.	
Geglenfelde, <i>Rg.</i>	Schlochau	Hammerstein	Hammerstein.	
Gehlbude, Kgl. u. Städt., siehe Königl. bz. Städt. Gehlbude.				
Geistlich - Krszyn, <i>Vw.</i>	Strasburg (Westpr.)	Strasburg (Westpr.)	Strasburg (Westpr.)	
Geizhals, <i>Fo.</i>	Elbing	Elbing	Damerau (Kr. Elbing).	
Gelens, <i>Rg.</i>	Culm	Culm	Gelens.	
Gellen (Biälla), <i>D., Vw.</i>	Schwetz	Schwetz	Jezewo.	
Gellenhütte, <i>D.</i>	Schwetz	Neuenburg (Westpr.)	Warlubien.	
Gelsin, <i>D.</i>	Neustadt (Westpr.)	Putzig (Westpr.)	Krockow.	
Gemauerte - Mühle, <i>Etbl.</i>	Marienwerder (Westpr.)	Neuenburg (Westpr.)	Kleinkrug.	
Gemauertkrug, <i>Kr., Etbl.</i>	Marienwerder (Westpr.)	Neuenburg (Westpr.)	Kleinkrug.	
Gembie, <i>D.</i>	Pr. Stargard	Pr. Stargard	Ossieck (Westpr.)	
Gemel, <i>G.</i>	Schlochau	Schlochau	Prechlau.	
Gemlitz, <i>Kd.</i>	Danziger Niederung	Danzig	Grosszänder.	
Geminnen (Abbau von Squirowen), <i>Ab.</i>	Carthaus (Westpr.)	Carthaus (Westpr.)	Sullenczyn.	
Gendricka, <i>Zg.</i>	Löbau (Westpr.)	Löbau (Westpr.)	Montowo.	
Gentomie, <i>D.</i>	Pr. Stargard	Pr. Stargard	Morroschin.	
Georgenberg, <i>Vw.</i>	Marienwerder (Westpr.)	Marienwerder (Westpr.)	Neudörfchen.	
Georgenhof, <i>Vw.</i>	Deutsch - Krone	Deutsch - Krone	Lebehnke.	
Georgenhof, <i>G.</i>	Stuhm	Stuhm	Mlecewo.	
Georgenhütte, <i>Glh.</i>	Schlochau	Hammerstein	Hammerstein.	
Georgensdorf, <i>D.</i>	Stuhm	Stuhm	Deutsch- Damerau.	
Georgenthal, <i>G.</i>	Pr. Stargard	Dirschau	Dirschau.	
Georgsthal, <i>Vw.</i>	Deutsch - Krone	Märkisch- Friedland	Appelwerder.	
Gerdien (Gordzendzie), <i>Kd.</i>	Pr. Stargard	Dirschau	Subkau.	
Gerdienner - Wiesen, <i>Ab.</i>	Pr. Stargard	Dirschau	Dirschau.	
Germen, <i>Rg.</i>	Marienwerder (Westpr.)	Marienwerder (Westpr.)	Kleintromnau.	
Gertzberg, <i>B.</i>	Schlochau	Schlochau	Stolzenfelde.	
Geserich, <i>Vw.</i>	Rosenberg (Westpr.)	Deutsch - Eylau	Raudnitz (Westpr.)	
Geysmerode, <i>Vw.</i>	Elbing	Elbing	Elbing.	
Giegel, <i>G.</i>	Konitz	Konitz	Konitz (Westpr.)	
Gierkowo, <i>Rg.</i>	Thorn	Thorn	Damerau (Westpr.)	

Namen der Ortschaften.	Kreis.	Amtsgerichts- bezirk.	Bestellungs- Postanstalt.	Berichtungen.
Gildon, <i>D.</i>	Konitz	Konitz	Menczykal.	
Gilnitz (Ilownitza), <i>Rg.</i>	Berent	Berent	Gladau.	
Gilwe, Gross- u. Klein-, siehe Gross- bz. Klein-Gilwe.				
Gintro, <i>Vw.</i>	Stuhm	Stuhm	Deutsch- Damerau.	
Gischkau, <i>Kd.</i>	Danziger Höhe	Danzig	Praust.	
Gischkauer-Gebiet, <i>Ab.</i>	Danziger Höhe	Danzig	Mariensee (Westpr.)	
Glabit, <i>D.</i>	Danziger Niederung	Danzig	Steegen.	
Glabus, <i>Ab.</i>	Konitz	Konitz	Menczykal.	
Gladau, <i>D.</i>	Berent	Schöneck (Westpr.)	Gladau.	
Glanden, <i>Vw.</i>	Mohrungen	Saalfeld (Ostpr.)	Christburg.	
Glasau (Glazjewo), <i>Rg.</i>	Culm	Culm	Unislaw.	
Glasberg, <i>D.</i>	Carthaus (Westpr.)	Carthaus (Westpr.)	Mariensee (Westpr.)	
Glashütte, <i>Hgr.</i>	Flatow	Flatow	Linde (Westpr.)	
Glashütte (Skłanahutta), <i>Ab.</i>	Carthaus (Westpr.)	Carthaus (Westpr.)	Max.	
Glashütte, <i>D., Ab., Sch.</i>	Neustadt (Westpr.)	Neustadt (Westpr.)	Smazin.	
Glashütte Gross-Konarczyn, = <i>Glh.</i>	Schlochau	Schlochau	Zechlau.	
Glauchau (Gluchowo), <i>Rg.</i>	Culm	Culmsee	Culmsee.	
Glazjewo, siehe Glasau.				
Glemboczek, Gross- u. Klein-, siehe Gross- bz. Klein- Glemboczek.				
Glettkau, <i>D.</i>	Danziger Höhe	Danzig	Oliva (Westpr.).	
Glienhof, <i>Vw.</i>	Carthaus (Westpr.)	Carthaus (Westpr.)	Sullenczyn.	
Glinz, <i>Ab.</i>	Neustadt (Westpr.)	Neustadt (Westpr.)	Kielau.	
Glinke, <i>Rg.</i>	Neustadt (Westpr.)	Putzig (Westpr.)	Krockow.	
Glinke, <i>Kol.</i>	Konitz	Konitz	Bruss.	
Glinke, <i>Kr., Zg.</i>	Thorn	Thorn	Podgorz.	
Glinken, <i>Etbl.</i>	Carthaus (Westpr.)	Berent	Neukrug-Kornen.	
Glinken, <i>D.</i>	Strasburg (Westpr.)	Strasburg (Westpr.)	Colonie Brinsk.	
Glinken, <i>D.</i>	Thorn	Thorn	Podgorz.	
Glinna, <i>Ab.</i>	Neustadt (Westpr.)	Neustadt (Westpr.)	Kölln (Westpr.).	
Glinow, <i>Fo.</i>	Carthaus (Westpr.)	Carthaus (Westpr.)	Wigodda.	
Glinowagora, siehe Lehberg.				
Glintsch, Alt- u. Neu-, siehe Alt- bz. Neu-Glintsch.				
Glisno, <i>D., Ab.</i>	Schlochau	Schlochau	Reckow.	
Glisno, Klein-, siehe Klein- Glisno.				
Gloddau, <i>Ab., Fo.</i>	Neustadt (Westpr.)	Zoppot	Kielau.	
Gloddau, <i>Ab.</i>	Neustadt (Westpr.)	Neustadt (Westpr.)	Kölln (Westpr.).	
Gloddau, <i>Vw.</i>	Neustadt (Westpr.)	Neustadt (Westpr.)	Smazin.	

Namen der Ortschaften.	Kreis.	Amtsgerichts- bezirk.	Bestellungs- Postanstalt.	Berichtigungen.
Gloddowken, <i>Ab.</i>	Neustadt (Westpr.)	Zoppot	Kielau.	
Glodnitz, <i>Ab.</i>	Neustadt (Westpr.)	Neustadt (Westpr.)	Strepsch.	
Glodowo, <i>M.-Etbl.</i>	Culm	Culm	Unislaw.	
Glodowo, <i>Kol.</i>	Schwetz	Neuenburg (Westpr.)	Warlubien.	
Glodowo, <i>G.</i>	Rosenberg (Westpr.)	Deutsch-Eylau	Deutsch-Eylau.	
Glowzewitz, <i>G.</i>	Konitz	Konitz	Lesno.	
Glowin, <i>Vw.</i>	Löbau (Westpr.)	Neumark (Westpr.)	Lonkorsz.	
Glowka, <i>D.</i>	Tuchel	Tuchel	Gross-Schliowitz.	
Glubczyn, <i>Kd., Ab., Rg.</i>	Flatow	Flatow	Krojanke.	
Glucha, <i>Ab.</i>	Schlochau	Schlochau	Zechlau.	
Glucha-See, <i>Kol.</i>	Konitz	Konitz	Bruss.	
Glucha, <i>D.</i>	Pr. Stargard	Pr. Stargard	Skurz.	
Gluchowo, siehe Glauchau.				
Gluckau, <i>D.</i>	Danziger Höhe	Danzig	Oliva (Westpr.).	
Glückauf, <i>D.</i>	Deutsch-Krone	Deutsch-Krone	Rose.	
Glugowko, Königl., Städt., siehe Königl. bz. Städtisch- Glugowko.				
Glumen, <i>Gm.</i>	Flatow	Flatow	Zakrzewo.	
Glumen, Neu-, s. Neu-Glumen.				
Gluschau, <i>Etbl.</i>	Putzig (Westpr.)	Putzig (Westpr.)	Gross-Starzin.	
Glusino, <i>Gm.</i>	Carthaus (Westpr.)	Carthaus (Westpr.)	Mirchau.	
Gnesdau, <i>D.</i>	Putzig (Westpr.)	Putzig (Westpr.)	Putzig (Westpr.).	
Gnewau, <i>D., Fo., Oföst.</i>	Neustadt (Westpr.)	Neustadt (Westpr.)	Gnewau.	
Gniazdowo, <i>Vw.</i>	Thorn	Thorn	Renczkau.	
Gnieschau, <i>Rg.</i>	Pr. Stargard	Dirschau	Dirschau.	
Gnojau nebst Feld, <i>Kd., Bw.</i>	Marienburg (Westpr.)	Marienburg (Westpr.)	Simonsdorf.	
Godziskien, <i>Kol., Vw.</i>	Strasburg (Westpr.)	Strasburg (Westpr.)	Konojad.	
Görken, <i>G.</i>	Mohrungen	Saalfeld (Ostpr.)	Altchristburg.	
Görkenhöfchen, <i>Etbl.</i>	Rosenberg (Westpr.)	Riesenburg	Riesenburg.	
Görlitz, heisst jetzt Schneiders- walde.				
Görsdorf, \cong <i>Rg., D., Ab.</i>	Konitz	Konitz	Firchau.	
Götzendorf, <i>G.</i>	Konitz	Konitz	Frankenhagen.	
Gogolewo, <i>Ab.</i>	Carthaus (Westpr.)	Carthaus (Westpr.)	Seefeld (Westpr.).	
Gogolewo, <i>Ab., D.</i>	Marienwerder (Westpr.)	Mewe	Mewe.	
Gogolin, <i>D., Vw.</i>	Cnlm	Culm	Podwitz.	
Gohra, <i>Kd., Rg., M., Zg.</i>	Neustadt (Westpr.)	Neustadt (Westpr.)	Neustadt (Westpr.).	
Goldau, <i>Rg., Schf., D.</i>	Rosenberg (Westpr.)	Rosenberg (Westpr.)	Sommerau.	
Goldberg, <i>D.</i>	Elbing	Tiegenhof	Fürstenau (Kr. Elbing).	
Goldkrug, <i>Kr.</i>	Danzig	Danzig	Oliva (Westpr.).	
Goldschaar, <i>Ab.</i>	Marienburg (Westpr.)	Marienburg (Westpr.)	Marienburg (Westpr.).	
Golica, siehe Neusasserei.				

Namen der Ortschaften.	Kreis.	Amtsgerichts- bezirk.	Bestellungs- Postanstalt.	Berichtigungen.
Golkowko, <i>M., G., Ab.</i>	Strasburg (Westpr.)	Strasburg (Westpr.)	Szczuka.	
Gollembiewko, siehe Taubendorf. Gollembiewo, jetzt Lindenthal.				
Gollin, <i>D., Ab.</i>	Deutsch-Krone	Schloppe	Schloppe.	
Gollub, <i>St., Kgl., Oföst., Rg.</i>	Briesen (Westpr.)	Gollub	Gollub.	
Gollub-Schloss, <i>Etbl.</i>	Briesen (Westpr.)	Gollub	Gollub.	
Gollubien, <i>D.</i>	Carthaus (Westpr.)	Carthaus (Westpr.)	Schönberg (Westpr.)	
Golluhn, <i>D.</i>	Berent	Berent	Neupalleshken.	
Golluschitz, <i>Rg., D.</i>	Schwetz	Schwetz	Prust.	
Golmkau, <i>Ab.</i>	Danzig	Danzig	Löblau.	
Golmkau, Gross-, Klein-, Neu-, Mittel-, siehe Gross-, Klein-, Neu- bz. Mittel-Golmkau.				
Golombeck, <i>Ab.</i>	Tuchel	Tuchel	Polnisch-Cekzin.	
Golotty, <i>Vw.</i>	Culm	Culm	Unislaw.	
Golumbia, siehe Taubenwasser.				
Golzan, <i>D.</i>	Carthaus (Westpr.)	Carthaus (Westpr.)	Parehau (Westpr.)	
Golzenburg, <i>Vw.</i>	Deutsch-Krone	Deutsch-Krone	Neugolz.	
Gonsiorken, <i>D.</i>	Pr. Stargard	Pr. Stargard	Skurz.	
Gonski, <i>Vw.</i>	Rosenberg (Westpr.)	Riesenburg	Riesenburg.	
Gora, <i>D., G.</i>	Berent	Pr. Stargard	Hochstüblau.	
Goral, <i>Kd., Fo.</i>	Strasburg (Westpr.)	Strasburg (Westpr.)	Konojad.	
Goralik (Vorwerk Goral), <i>Vw.</i>	Strasburg (Westpr.)	Strasburg (Westpr.)	Konojad.	
Gordonshof, siehe Mundshof.				
Goreisken, <i>D.</i>	Carthaus (Westpr.)	Carthaus (Westpr.)	Mariensee (Westpr.)	
Gordzenzie, siehe Gardien.				
Gorinnen, <i>G.</i>	Culm	Briesen (Westpr.)	Wiewiorken.	
Gorrenschin, <i>Kd.</i>	Carthaus (Westpr.)	Carthaus (Westpr.)	Carthaus (Westpr.)	
Gorrey, <i>G.</i>	Stuhm	Stuhm	Braunswalde.	
Gortatowo, <i>G.</i>	Strasburg (Westpr.)	Strasburg (Westpr.)	Szczuka.	
Gorzalimost, <i>Wssm.</i>	Schwetz	Schwetz	Lnianno.	
Gorzisken, <i>D.</i>	Carthaus (Westpr.)	Carthaus (Westpr.)	Mariensee (Westpr.)	
Gorzechowko, jetzt Hochheim.				
Gorzenitza, Gross- u. Klein-, siehe Gross- bz. Klein- Gorzenitza.				
Górzno (Gurzno), <i>St., Afr.</i>	Strasburg (Westpr.)	Strasburg (Westpr.)	Gorzno.	
Gorzuchowo, siehe Gottersfeld.				
Goscheritz, <i>Ab.</i>	Berent	Berent	Grosklinsch.	
Goschin, <i>Rg.</i>	Pr. Stargard	Dirschau	Swaroschin.	
Goschin, <i>D., M.</i>	Neustadt (Westpr.)	Putzig (Westpr.)	Krockow.	
Goschin, <i>G., Zg.</i>	Danziger Höhe	Danzig	Straschin- Prangschin.	
Gosen, <i>D.</i>	Berent	Schöneck (Westpr.)	Mariensee (Westpr.)	
Gossentin, <i>G., Ab., D., Bw., Fb.</i>	Neustadt (Westpr.)	Neustadt (Westpr.)	Neustadt (Westpr.)	
Gostkowo, <i>D., Vw.</i>	Thorn	Thorn	Tauer.	
Gostoczyn (Liebenau), <i>D.</i>	Tuchel	Tuchel	Gostoczyn.	

Namen der Ortschaften.	Kreis.	Amtsgerichts- bezirk.	Bestellungs- Postanstalt.	Berichtigungen.
Gostomie, <i>D.</i>	Carthaus (Westpr.)	Berent	Neukrug-Kornen.	
Gostomken, <i>D.</i>	Carthaus (Westpr.)	Berent	Neukrug-Kornen.	
Gostude, <i>Ab.</i>	Schlochau	Schlochau	Pollnitz.	
Goszienitz, <i>B.</i>	Culm	Culm	Culm.	
Gottersfeld (Gorzuchowo), <i>Rg.</i>	Culm	Culm	Gottersfeld.	
Gottesgabe, <i>Vw.</i>	Rosenberg (Westpr.)	Riesenburg	Kleintromnau.	
Gotthelp, <i>D., Ab.</i>	Konitz	Konitz	Gotthelp.	
Gottschalk, <i>Rg.</i>	Graudenz	Graudenz	Gottschalk.	
Gottswalde, <i>Gm.</i>	Danziger Niederung	Danzig	Wotzlaff.	
Gottswalder Rosenau, <i>Ab.</i>	Danzig	Danzig	Wotzlaff.	
Gotzkau, <i>Rg.</i>	Schlochau	Hammerstein	Stegers.	
Gowidlino, <i>Pfd., Vw.</i>	Carthaus (Westpr.)	Carthaus (Westpr.)	Gowidlino.	
Gowin, Gross- u. Klein-, siehe Gross- bz. Klein-Gowin.				
Grabau, <i>D.</i>	Pr. Stargard	Pr. Stargard	Ponschau.	
Grabacz, <i>D.</i>	Löbau (Westpr.)	Löbau (Westpr.)	Koschlau.	
Grabau, <i>D., Kr.</i>	Neustadt (Westpr.)	Zoppot	Gdingen.	
Grabau, Alt- u. Neu-, siehe Alt- bz. Neu-Grabau.				
Grabau, Gross- u. Klein-, siehe Gross- bz. Klein-Grabau.				
Grabau, \approx <i>Kd.</i>	Löbau (Westpr.)	Löbau (Westpr.)	Rosenthal (Bz. Danzig).	
Grabau-Mühle, <i>B.</i>	Berent	Berent	Neukrug (Kr. Berent).	
Grabau, \approx <i>D., Rg., M.</i>	Schlochau	Baldenburg	Baldenburg.	
Grabaushütte (Grabowskahutta), <i>D.</i>	Berent	Berent	Pollenschin.	
Grabia-Holländerei, siehe Holländerei Grabia, <i>D.</i>				
Grabia, Alt- u. Neu-, siehe Alt- bz. Neu-Grabia.				
Grabina, <i>Vw.</i>	Strasburg (Westpr.)	Lautenburg (Westpr.)	Lautenburg (Westpr.)	
Grabowagurra, <i>Ab.</i>	Schwetz	Neuenburg (Westpr.)	Bülowsheide.	
Grabowimno, <i>Ab.</i> zu Seclau	Neustadt (Westpr.)	Neustadt (Westpr.)	Neustadt (Westpr.)	
Grabowitz, <i>Rg.</i>	Pr. Stargard	Pr. Stargard	Bobau.	
Grabowitz, <i>W.</i>	Marienwerder (Westpr.)	Neuenburg (Westpr.)	Altjahn.	
Grabowitz, <i>D.</i>	Graudenz	Graudenz	Nitzwalde.	
Grabowitz, <i>D.</i>	Neustadt (Westpr.)	Neustadt (Westpr.)	Pretoschin.	
Grabowitz, <i>D.</i>	Thorn	Thorn	Schillno.	
Grabowitz, <i>Vw.</i>	Pr. Stargard	Pr. Stargard	Pr. Stargard.	
Grabowitz, siehe Buchenhagen.				
Grabowko, <i>D.</i>	Schwetz	Schwetz	Goldfeld.	
Grabowo, <i>G., D.</i>	Schwetz	Schwetz	Goldfeld.	
Grabowo-Biege (Gory), <i>G.</i>	Schwetz	Schwetz	Klahrheim.	
Grabowo, <i>Rg.</i>	Carthaus (Westpr.)	Carthaus (Westpr.)	Wigodda.	
Grabowo-Mühle, <i>G.</i>	Schwetz	Schwetz	Klahrheim.	

Namen der Ortschaften.	Kreis.	Amtsgerichts- bezirk.	Bestellungs- Postanstalt.	Berichtigungen.
Grabowobuchta heisst jetzt Bucheke.				
Grabowoberge, <i>Ab.</i>	Schwetzw	Schwetzw	Klahrheim.	
Grabowogurry, siehe Grabow- berge.				
Grabowomühle, <i>Wssm.</i>	Schwetzw	Schwetzw	Klahrheim.	
Grabowskahutta, siehe Grabaus- hütte.				
Gradolewo, <i>Ab.</i>	Carthaus	Carthaus	Zuckau.	
Gräberberg, <i>Fo.</i>	(Westpr.)	(Westpr.)		
Gramattenbrück, <i>D., Bw.</i>	Rosenberg	Rosenberg	Rosenberg	
Gramkath, <i>Vw.</i>	(Westpr.)	(Westpr.)	(Westpr.)	
Garmsthal, <i>G.</i>	Deutsch-Krone	Deutsch-Krone	Lebehnke.	
Gramswalde, <i>G.</i>	Konitz	Konitz	Rittel.	
Gramten, <i>D., Vw.</i>	Deutsch-Krone	Schloppe	Schloppe.	
	Deutsch-Krone	Schloppe	Zützer.	
	Rosenberg	Deutsch-Eylau	Raudnitz	
	(Westpr.)		(Westpr.)	
Granau, <i>D., Ab</i>	Konitz	Konitz	Frankenhagen.	
Granitza, <i>D.</i>	Löbau (Westpr.)	Neumark	Ostrowitt.	
		(Westpr.)		
Granitzno, <i>Ab.</i>	Carthaus	Carthaus	Kölln (Westpr.).	
	(Westpr.)	(Westpr.)		
Grasnitz, <i>G.</i>	Rosenberg	Riesenburg	Riesenburg.	
	(Westpr.)			
Grassdorf, <i>Ab.</i>	Neustadt	Neustadt	Kölln (Westpr.).	
	(Westpr.)	(Westpr.)		
Graudenz, <i>St.</i>	Graudenz	Graudenz	Graudenz.	
Graudenz, Bischofstrasse, Culmerstrasse, Kallinker- strasse, Liebenwalderstrasse, Rehdenerstrasse gehören zum Landbestellbezirk.				
Graudenz, <i>Festung</i>	Graudenz	Graudenz	Graudenz 3.	
Grauhof, <i>Vw.</i>	Berent	Berent	Neukrug (Kr. Berent).	
Grebin, <i>Ab.</i>	Danzig	Danzig	Praust.	
Grebin-Mönchen, <i>D., Vw.</i>	Danzig	Danzig	Praust.	
Grebnerfeld, \approx <i>Gm.</i>	Danziger	Danzig	Osterwick (Bz. Danzig).	
	Niederung			
Grebner Wald, <i>M.</i>	Danziger	Danzig	Trutenau.	
	Niederung			
Gremblin, <i>D.</i>	Marienwerder	Mewe	Subkau.	
	(Westpr.)			
Gremboczyn, <i>D., Vw., G., Ab.</i>	Thorn	Thorn	Gremboczyn.	
Gremboczin, Neu- u. Klein-, siehe Neu- bz. Klein-Grem- boczin.				
Gremenz, fiskalisches, <i>M.-Ebl.</i>	Strasburg	Strasburg	Pokrzydowo.	
	(Westpr.)	(Westpr.)		
Grenz, Ober- u. Nieder-, siehe Ober- bz. Nieder-Grenz.				
Grenzacker, <i>D.</i>	Berent	Schöneck	Mariensee	
		(Westpr.)	(Westpr.)	
Grenzdorf, <i>D.</i>	Danziger Höhe	Danzig	Gross-Trampken.	
Grenzdorf, A. u. B., <i>D.</i>	Elbing	Tiegenhof	Tiegenort.	
Grenzenberg, <i>Ab.</i>	Neustadt	Zoppot	Kölln (Westpr.).	
	(Westpr.)			
Grenzfluss, <i>Ab.</i>	Neustadt	Zoppot	Zoppot.	
	(Westpr.)			

Namen der Ortschaften.	Kreis.	Amtsgerichts- bezirk.	Bestellungs- Postanstalt.	Berichtigungen.
Grenzhof, <i>Kol.</i>	Berent	Berent	Grossliniewo.	
Grenzhof	Berent	Berent	Mariensee.	
Grenzhof, <i>Ab.</i>	Carthaus	Carthaus	Hoppendorf.	
	(Westpr.)	(Westpr.)		
Grenzhof, <i>Ab.</i>	Carthaus	Carthaus	Stendsitz.	
	(Westpr.)	(Westpr.)		
Grenzlau, <i>Fo.</i>	Neustadt	Zoppot	Zoppot.	
	(Westpr.)			
Grenzmühle, <i>M., Etbl.</i>	Berent	Berent	Grossklinisch.	
Grenzort, <i>Ab.</i>	Schlochau	Hammerstein	Eickfier.	
Grenzort, <i>Fo.</i>	Berent	Berent	Gotthelp.	
Gresonse, <i>Fo.</i>	Flatow	Flatow	Zakrzewo.	
Gresonse, <i>D., Dm., Ab.</i>	Flatow	Flatow	Flatow.	
Gretenbruch, <i>Vv.</i>	Deutsch-Krone	Deutsch-Krone	Deutsch-Krone.	
Griebenau (Grzibno), <i>D.</i>	Culm	Culm	Unislaw.	
Griewe, siehe Grifflowo.				
Griewe (Grzibno), <i>Dm.</i>	Culm	Culm	Unislaw.	
Griewenhoff, <i>Rg.</i>	Strasburg	Strasburg	Naymowo.	
	(Westpr.)	(Westpr.)		
Grifflowo (Griewe), <i>D.</i>	Thorn	Thorn	Schillno.	
Gribno, <i>Fo.</i>	Berent	Berent	Schwarzwasser	(Westpr.)
Gritta, <i>D.</i>	Briesen (Westpr.)	Briesen (Westpr.)	Lipniza.	
Groch, <i>G., Kol.</i>	Thorn	Thorn	Schillno.	
Grochowo, <i>Rg.</i>	Tuchel	Tuchel	Frankenhagen.	
Groddeck, <i>D., Rg.</i>	Schwet	Schwet	Driczmin.	
Groddezeck, <i>Kol.</i>	Schwet	Schwet	Laskowitz	(Westpr.)
Grodno, <i>G.</i>	Thorn	Culmsee	Culmsee.	
Grodziczno, <i>D., Rg.</i>	Löbau (Westpr.)	Löbau (Westpr.)	Montowo.	
Gröningen, <i>Schf.</i>	Pr. Stargard	Dirschau	Dirschau.	
Grondy, <i>D.</i>	Löbau (Westpr.)	Löbau (Westpr.)	Kielpin.	
Grondzaw, <i>Kd.</i>	Strasburg	Strasburg	Radosk.	
	(Westpr.)	(Westpr.)		
Gronowko, <i>D.</i>	Thorn	Thorn	Tauer.	
Gronowo, <i>D.</i>	Löbau (Westpr.)	Löbau (Westpr.)	Rybno.	
Gronowo, <i>G., Fo.</i>	Thorn	Thorn	Tauer.	
Groschkenkampe, <i>D.</i>	Danziger Niederung	Danzig	Stutthof.	
Gross-Albrechttau, <i>G.</i>	Rosenberg	Rosenberg	Finckenstein.	
	(Westpr.)	(Westpr.)		
Gross-Applinken, <i>D.</i>	Marienwerder	Mewe	Münsterwalde.	
	(Westpr.)			
Gross-Baalau, <i>D.</i>	Stuhm	Stuhm	Tiefensee.	
Gross-Babalitz, <i>Rg.</i>	Löbau (Westpr.)	Neumark	Lippinken.	
		(Westpr.)		
Gross-Babenz, <i>Rg.</i>	Rosenberg	Rosenberg	Sommerau	(Westpr.)
	(Westpr.)	(Westpr.)	(Westpr.)	
Gross-Baldram, <i>≡ D., Ab.</i>	Marienwerder	Marienwerder	Marienwerder	(Westpr.)
	(Westpr.)	(Westpr.)	(Westpr.)	
Gross-Ballowken, <i>D.</i>	Löbau (Westpr.)	Neumark	Neumark	(Westpr.)
		(Westpr.)	(Westpr.)	
Gross-Bandtken, <i>≡ D., Ab.</i>	Marienwerder	Marienwerder	Marienwerder	(Westpr.)
	(Westpr.)	(Westpr.)	(Westpr.)	
Gross-Bartel, <i>G.</i>	Berent	Pr. Stargard	Frankenfelde.	
Gross-Bellschwitz, <i>Rg.</i>	Rosenberg	Rosenberg	Rosenberg	(Westpr.)
	(Westpr.)	(Westpr.)	(Westpr.)	
Gross-Bendomin, <i>Rg.</i>	Berent	Berent	Neubarkoschin.	
Gross-Bialoblott, <i>Rg.</i>	Graudenz	Graudenz	Kgl. Rehwalde.	
Gross-Bialochowo, <i>G.</i>	Pr. Stargard	Pr. Stargard	Hochstüblau.	

Namen der Ortschaften.	Kreis.	Amtsgerichts- bezirk.	Bestellungs- Postanstalt.	Berichtigungen.
Gross-Bieland, <i>G.</i>	Elbing	Elbing	Elbing.	
Gross-Bieschkowitz, <i>D.</i>	Neustadt (Westpr.)	Neustadt (Westpr.)	Pretoschin.	
Gross-Bislaw, <i>D.</i>	Tuchel	Tuchel	Gross-Bislaw.	
Gross-Böhlkau, <i>G.</i>	Danziger Höhe	Danzig	Löblau.	
Gross-Bösendorf, <i>D.</i>	Thorn	Thorn	Pensau.	
Gross-Bolumin, <i>Rg., Fo.</i>	Culm	Culm	Ostrometzko.	
Gross-Borroschau, <i>Rg.</i>	Pr. Stargard	Dirschau	Swaroschin.	
Gross-Brausen, <i>Rg.</i>	Rosenberg (Westpr.)	Rosenberg (Westpr.)	Rosenberg (Westpr.)	
Gross-Brudzaw, <i>Kd.</i>	Strasburg (Westpr.)	Strasburg (Westpr.)	Grosskruschin.	
Gross-Brunau, <i>Rg.</i>	Rosenberg (Westpr.)	Rosenberg (Westpr.)	Rosenberg (Westpr.)	
Gross-Budezek, <i>D.</i>	Briesen (Westpr.)	Graudenz	Rehden (Westpr.)	
Gross-Budziska, <i>D.</i>	Tuchel	Tuchel	Louisenenthal (Bz. Bbg.)	
Gross-Bürgerwald (Gross- Walddorf, <i>Gm.</i>	Danzig	Danzig	Danzig.	
Gross-Bukowitz, <i>D.</i>	Pr. Stargard	Pr. Stargard	Skurz.	
Gross-Butzig, \approx <i>Gm., G.</i>	Flatow	Flatow	Cziskowo.	
Gross-Carzenburg	Schlochau	Baldenburg	Gross- Carzenburg.	
Gross-Chelm, <i>G.</i>	Konitz	Konitz	Bruss.	
Gross-Czapielken, <i>Rg.</i>	Carthaus (Westpr.)	Carthaus (Westpr.)	Kahlbude.	
Gross-Czappeln, <i>G.</i>	Briesen (Westpr.)	Briesen (Westpr.)	Briesen (Westpr.)	
Gross-Czattkau, <i>D.</i>	Danzig	Danzig	Dirschau.	
Gross-Czerlin, <i>D.</i>	Osterode (Ostpr.)	Osterode (Ostpr.)	Stephansdorf.	
Gross-Czerniau, <i>Rg.</i>	Danziger Höhe	Danzig	Schwintsch- Hinterfeld.	
Gross-Czyste, <i>Kd.</i>	Culm	Culm	Klein-Czyste.	
Gross-Dennemörse, <i>Rg., Ab.</i>	Neustadt (Westpr.)	Neustadt (Westpr.)	Smazin.	
Gross-Dickhof, <i>D.</i>	Schlochau	Hammerstein	Stegers.	
Gross-Dommata, <i>D.</i>	Neustadt (Westpr.)	Putzig (Westpr.)	Grosspiasnitz.	
Gross-Drausen-Kampe, <i>Etbl.</i>	Elbing	Elbing	Elbing.	
Gross-Dubiel, <i>D.</i>	Marienwerder (Westpr.)	Marienwerder (Westpr.)	Straszewo.	
Grosse-Kampe, <i>Ab.</i>	Elbing	Elbing	Elbing.	
Grosse Molde, <i>Vst.</i>	Danzig	Danzig	Schidlitz.	
Gross-Ellernitz, <i>Rg.</i>	Graudenz	Graudenz	Graudenz.	
Grossendorf (Wielka-Wies), <i>D.</i>	Putzig (Westpr.)	Putzig (Westpr.)	Grossendorf.	
Gross-Falkenau, <i>Kd.</i>	Marienwerder (Westpr.)	Mewe	Grossfalkenau.	
Gross-Falkenau, <i>Rg.</i>	Rosenberg (Westpr.)	Rosenberg (Westpr.)	Sommerau (Westpr.)	
Gross-Friedrichsberg, \approx <i>D.</i>	Flatow	Flatow	Zakrzewo.	
Gross-Gartz, <i>Kd., Ab.</i>	Marienwerder (Westpr.)	Mewe	Pelplin.	
Gross-Gartzner Niederung, <i>Ab.</i>	Marienwerder (Westpr.)	Mewe	Pelplin.	
Gross-Gatzno, <i>D.</i>	Tuchel	Tuchel	Louisenenthal (Bz. Bromberg).	
Gross-Gilwe, <i>D., Ab.</i>	Marienwerder (Westpr.)	Marienwerder (Westpr.)	Neudörfchen.	

Namen der Ortschaften.	Kreis.	Amtsgerichts- bezirk.	Bestellungs- Postanstalt.	Berichtigungen.
Gross-Glemboczeck, <i>D.</i>	Strasburg (Westpr.)	Strasburg (Westpr.)	Deutsch-Brzozie.	
Gross-Golmkau, <i>Rg., Zg.</i>	Danzig	Danzig	Sobhowitz.	
Gross-Golmkau, <i>Ab.</i>	Danzig	Danzig	Gr. Trampken.	
Gross-Gorzenitza, <i>Kd.</i>	Strasburg (Westpr.)	Strasburg (Westpr.)	Strasburg (Westpr.)	
Gross-Gowin, <i>D., Ab.</i>	Neustadt (Westpr.)	Neustadt (Westpr.)	Neustadt (Westpr.)	
Gross-Grabau, \approx <i>D.</i>	Marienwerder (Westpr.)	Marienwerder (Westpr.)	Marienwerder (Westpr.)	
Gross-Grünhof, <i>D.</i>	Marienwerder (Westpr.)	Mewe	Grossfalkenau.	
Gross-Hasselberg, <i>Kol.</i>	Schlochau	Hammerstein	Hammerstein.	
Gross-Heringshöft, <i>Rg.</i>	Stuhm	Stuhm	Posilge.	
Gross-Herzogswalde, <i>Rg., Fo.</i>	Rosenberg (Westpr.)	Deutsch-Eylau	Sommerau (Westpr.)	
Gross-Jablau, \approx <i>Rg.</i>	Pr. Stargard	Pr. Stargard	Pr. Stargard.	
Gross-Jablau, <i>Fo.</i>	Pr. Stargard	Pr. Stargard	Pelplin.	
Gross-Jabluschek, <i>D.</i>	Berent	Berent	Dzimianen.	
Gross-Jauth, <i>Rg.</i>	Rosenberg (Westpr.)	Rosenberg (Westpr.)	Rosenberg (Westpr.)	
Gross-Jenznik, \approx <i>D., Ab.</i>	Schlochau	Schlochau	Firchau.	
Gross-Jesewitz, <i>D.</i>	Marienwerder (Westpr.)	Mewe	Münsterwalde.	
Gross-Jetau, <i>D.</i>	Danziger Höhe	Danzig	Schwintsch- Hinterfeld.	
Gross-Kabilunken, <i>D.</i>	Graudenz	Graudenz	Graudenz.	
Gross-Kämpé, <i>D.</i>	Culm	Culm	Ostrometzko.	
Gross-Kamin, <i>D.</i>	Berent	Berent	Neukrug (Kr. Berent).	
Gross-Karschenken, <i>D.</i>	Pr. Stargard	Pr. Stargard	Ossieck (Westpr.)	
Gross-Katz, <i>D.</i>	Neustadt (Westpr.)	Zoppot	Kleinkatz.	
Gross-Kempin, <i>D., Ab.</i>	Schlochau	Schlochau	Grünchotzen.	
Gross-Kensau, <i>Dm.</i>	Tuchel	Tuchel	Tuchel.	
Gross-Kladau, <i>D.</i>	Konitz	Konitz	Konitz (Westpr.)	
Gross-Kleschkau, <i>D., Rg.</i>	Danziger Höhe	Danzig	Gr. Trampken.	
Grossklinsch, <i>D., Rg.</i>	Berent	Berent	Grossklinsch.	
Gross-Klonia, <i>G.</i>	Tuchel	Tuchel	Gross-Klonia.	
Gross-Kommorsk, <i>D.</i>	Schwet	Neuenburg (Westpr.)	Grosskommorsk.	
Gross-Komorze, <i>Dm.</i>	Tuchel	Tuchel	Kelpin.	
Gross-Konarczyn, \approx <i>D., Rg.</i>	Schlochau	Schlochau	Gross- Konarczyn.	
Gross-Konojad, <i>Rg.</i>	Strasburg (Westpr.)	Strasburg (Westpr.)	Konojad	
Gross-Konopat, Deutsch, <i>D.</i>	Schwet	Schwet	Schönau (Kr. Schwet).	
Gross-Krebs, <i>D.</i>	Marienwerder (Westpr.)	Marienwerder (Westpr.)	Gross-Krebs.	
Gross-Kresin (Gross-Krischin), <i>D.</i>	Carthaus (Westpr.)	Carthaus (Westpr.)	Schönberg (Westpr.)	
Gross-Krischin, siehe Gross- Kresin.				
Gross-Krownó, <i>D.</i>	Pr. Stargard	Pr. Stargard	Hagenort.	
Gross-Kruschin, <i>Pfd., G.</i>	Strasburg (Westpr.)	Strasburg (Westpr.)	Grosskruschin.	
Gross-Kunterstein, <i>D.</i>	Graudenz	Graudenz	Graudenz.	
Grossland, <i>Ab.</i>	Danzig	Danzig	Prast.	

Namen der Ortschaften.	Kreis.	Amtsgerichts- bezirk.	Bestellungs- Postanstalt.	Berichtigungen.
Gross-Langereih, <i>D.</i>	Carthaus (Westpr.)	Carthaus (Westpr.)	Mariensee (Westpr.)	
Gross-Languth, <i>D.</i>	Rosenberg (Westpr.)	Deutsch-Eylau	Deutsch-Eylau.	
Gross-Laszewo, <i>D.</i>	Strasburg (Westpr.)	Strasburg (Westpr.)	Radosk.	
Gross-Leesen, <i>G.</i>	Danziger Höhe	Danzig	Zuckau.	
Gross-Leistenau, <i>D., Schl., Rg.</i>	Graudenz	Graudenz	Gross-Leistenau.	
Gross-Lesewitz, <i>D.</i>	Marienburg (Westpr.)	Marienburg (Westpr.)	Gross-Lesewitz.	
Gross-Lezno, <i>D.</i>	Strasburg (Westpr.)	Lautenburg (Westpr.)	Lautenburg (Westpr.)	
Grosslichtenau, <i>D.</i>	Marienburg (Westpr.)	Marienburg (Westpr.)	Grosslichtenau.	
Gross-Liebenau, <i>Vw.</i>	Rosenberg (Westpr.)	Rosenberg (Westpr.)	Finckenstein.	
Gross-Liniewo, <i>Rg.</i>	Berent	Berent	Gross-Liniewo.	
Gross-Lipschin, \approx <i>Rg.</i>	Berent	Berent	Gross-Liniewo.	
Gross-Lobenstein, <i>G.</i> , siehe Lubstein.				
Gross-Lonk, \approx <i>D.</i>	Schwetz	Schwetz	Bukowitz (Westpr.)	
Gross-Lossburg, <i>D., G.</i>	Flatow	Zempelburg	Zempelburg.	
Gross-Lubin, <i>D.</i>	Schwetz	Neuenburg (Westpr.)	Graudenz.	
Gross-Ludwigsdorf, <i>D., Vw.</i>	Rosenberg (Westpr.)	Rosenberg (Westpr.)	Freystadt (Westpr.)	
Gross-Lunau, \approx <i>Kd.</i>	Culm	Culm	Podwitz.	
Gross-Lutau, <i>D.</i>	Flatow	Zempelburg	Gross-Lutau.	
Gross-Malsau, <i>G.</i>	Pr. Stargard	Dirschau	Rukoschin.	
Gross-Mangelmühl (Gross- Mendromiers), <i>D.</i>	Tuchel	Tuchel	Tuchel.	
Gross-Marienu, \approx <i>D., Ab.</i>	Marienwerder (Westpr.)	Marienwerder (Westpr.)	Marienwerder (Westpr.)	
Gross-Mausdorf, <i>D.</i>	Elbing	Tiegenhof	Gross-Mausdorf.	
Gross-Mellno, <i>D., Ab.</i>	Schlochau	Schlochau	Grünhotzen.	
Gross-Mendromiers (Gross- Mangelmühl), <i>D.</i>	Tuchel	Tuchel	Tuchel.	
Gross-Mirau, <i>Rg.</i>	Berent	Schöneck (Westpr.)	Gardschau.	
Gross-Mischau, <i>G.</i>	Carthaus (Westpr.)	Carthaus (Westpr.)	Zuckau.	
Gross-Mockrau, <i>D.</i>	Graudenz	Graudenz	Graudenz.	
Gross-Montau, \approx <i>Kd.</i>	Marienburg (Westpr.)	Marienburg (Westpr.)	Kleinmontau.	
Gross-Morchowo, <i>Ab.</i>	Neustadt (Westpr.)	Neustadt (Westpr.)	Köln (Westpr.)	
Gross-Mrowinitz, <i>D.</i>	Tuchel	Tuchel	Wittstock.	
Gross-Münsterberg, <i>Rg.</i>	Mohrunen	Saalfeld (Ostpr.)	Altchristburg.	
Gross-Nebrau, <i>D.</i>	Marienwerder (Westpr.)	Marienwerder (Westpr.)	Gross-Nebrau.	
Gross-Nessau (Gr. Niszowken), <i>D.</i>	Thorn	Thorn	Schirpitz.	
Gross-Neuguth, \approx <i>D.</i>	Culm	Culm	Culm.	
Gross-Neuhof, <i>G.</i>	Berent	Berent	Berent.	
Gross-Nipkau, <i>Rg.</i>	Rosenberg (Westpr.)	Rosenberg (Westpr.)	Rosenberg (Westpr.)	
Gross-Nogath, <i>G.</i>	Graudenz	Graudenz	Niederzehren.	
Gross-Okonin, <i>Oföst.</i>	Berent	Pr. Stargard	Frankenfelde.	
Gross-Opok, <i>D.</i>	Inowrazlaw	Inowrazlaw	Neugrabia.	

Namen der Ortschaften.	Kreis.	Amtsgerichts- bezirk.	Bestellungs- Postanstalt.	Berichtigungen.
Gross - Orsichau (Orzechowo), = G.	Briesen (Westpr.)	Thorn	Rynsk.	
Gross - Ossowken, D.	Löbau (Westpr.)	Neumark (Westpr.)	Neumark (Westpr.)	
Gross - Ossowo, D.	Schlochau	Schlochau	Liepnitz (Westpr.)	
Gross - Ottalsino, Ab.	Neustadt (Westpr.)	Neustadt (Westpr.)	Smazin.	
Gross - Ottlau, Rg., D.	Marienwerder (Westpr.)	Marienwerder (Westpr.)	Garnsee.	
Gross - Pacoltowo, D.	Löbau (Westpr.)	Neumark (Westpr.)	Neumark (Westpr.)	
Gross - Paglau, G.	Konitz	Konitz	Konitz (Westpr.)	
Gross - Paglau, Rg.	Berent	Schöneck (Westpr.)	Kgl. Boschpol.	
Gross - Pallubin, D.	Berent	Pr. Stargard	Altkischau.	
Gross - Paradies, Adel., D.	Marienwerder (Westpr.)	Marienwerder (Westpr.)	Sedlinen.	
Gross - Partenschin, D.	Graudenz	Graudenz	Grossleitenau.	
Gross - Peterkau, D., Zg.	Schlochau	Schlochau	Reinwasser.	
Gross - Peterwitz, D., G.	Rosenberg (Westpr.)	Deutsch - Eylau	Grosspeterwitz.	
Gross - Piasnitz, D., Ab.	Neustadt (Westpr.)	Putzig (Westpr.)	Grosspiasnitz.	
Gross - Pierzewo (Pirchen, Pirschen), D.	Carthaus (Westpr.)	Carthaus (Westpr.)	Schönberg (Westpr.)	
Gross - Plauth, Rg., D.	Rosenberg (Westpr.)	Rosenberg (Westpr.)	Freystadt (Westpr.)	
Gross - Plehnendorf, Gm.	Danziger Niederung	Danzig	Grossplehnendorf.	
Gross - Plochoczin, Rg.	Schwetz	Neuenburg (Westpr.)	Warlubien.	
Gross - Plowenz, Kgl. u. Adl., Rg.	Strasburg (Westpr.)	Strasburg (Westpr.)	Ostrowitt (Kr. Briesen).	
Gross - Podles, Rg.	Berent	Berent	Grossklinsch.	
Gross - Pulkowo, D.	Briesen (Westpr.)	Briesen (Westpr.)	Lipniza.	
Grossradowisk, Kd., Ab.	Briesen (Westpr.)	Gollup	Grossradowisk.	
Gross - Ramsen, G.	Stuhm	Stuhm	Mecowo.	
Gross - Röbern, G.	Elbing	Elbing	Elbing.	
Gross - Rohdau, = Pfd.	Rosenberg (Westpr.)	Riesenburg	Nikolaiken (Westpr.)	
Gross - Rosainen, Rg.	Marienwerder (Westpr.)	Marienwerder (Westpr.)	Neudörfchen.	
Gross - Roschau, G.	Danzig	Danzig	Sobbowitz.	
Gross - Russoczin, G.	Danzig	Danzig	Langenau (Bz. Danzig).	
Gross - Saalau, G.	Danziger Höhe	Danzig	Straschin- Prangschin.	
Gross - Sajonceck, D.	Pr. Stargard	Pr. Stargard	Skurz.	
Gross - Sanskau, D.	Schwetz	Neuenburg (Westpr.)	Graudenz.	
Gross - Scharbau, D.	Stuhm	Stuhm	Schadewinkel.	
Gross - Scharfenberg, Gm.	Danzig	Danzig	Wotzlaff.	
Gross - Schellmühl, G.	Danziger Höhe	Danzig	Schellmühl.	
Gross - Schlanz, D.	Pr. Stargard	Dirschau	Subkau.	
Gross - Schlatau, D., Fo.	Putzig (Westpr.)	Putzig (Westpr.)	Rekau.	
Gross - Schlawoschin, siehe Gross - Slawoschin.				
Gross - Schliowitz, D., Ab.	Tuchel	Tuchel	Gross - Schliowitz.	
Gross - Schmiedebruch, D.	Tuchel	Tuchel	Polnisch - Cekzin.	

Namen der Ortschaften.	Kreis.	Amtsgerichts- bezirk.	Bestellungs- Postanstalt.	Berichtigungen.
Gross-Schönbrück, <i>D.</i>	Graudenz	Graudenz	Gross-Schönbrück.	
Gross-Schönforst, <i>D.</i>	Rosenberg (Westpr.)	Deutsch-Eylau	Raudnitz (Westpr.).	
Gross-Schönwalde, <i>Rg.</i>	Graudenz	Graudenz	Grossschönwalde.	
Gross-Schwenten, <i>G., D., M.</i>	Schwetzn	Schwetzn	Sartowitz.	
Gross-Sehren, <i>D.</i>	Rosenberg (Westpr.)	Deutsch-Eylau	Deutsch-Eylau.	
Gross-Semlin, <i>D., Rg.</i>	Pr. Stargard	Pr. Stargard	Pr. Stargard.	
Gross-Semnitz, <i>Kol.</i>	Schlochau	Hammerstein	Hammerstein.	
Gross-Sibsau, <i>G., D.</i>	Schwetzn	Neuenburg (Westpr.)	Warlubien.	
Gross-Slawoschin, <i>≅ D.</i>	Neustadt (Westpr.)	Putzig (Westpr.)	Krockow.	
Gross-Sonnenberg, <i>D.</i>	Rosenberg (Westpr.)	Riesenburg	Riesenburg.	
Gross-Stärkenau, <i>D.</i>	Rosenberg (Westpr.)	Deutsch-Eylau	Sommerau.	
Gross-Stanau, <i>Rg.</i>	Stuhm	Christburg	Christburg.	
Gross-Starkhütte, <i>D.</i>	Carthaus (Westpr.)	Carthaus (Westpr.)	Pollenschin.	
Gross-Starzin, <i>D.</i>	Putzig (Westpr.)	Putzig (Westpr.)	Gross-Starzin.	
Gross-Steinersdorf, <i>Vw.</i>	Rosenberg (Westpr.)	Rosenberg (Westpr.)	Sommerau (Westpr.).	
Gross-Steinort, <i>D.</i>	Elbing	Elbing	Lenzen (Westpr.).	
Gross-Stoboy, <i>D.</i>	Elbing	Elbing	Pomehrendorf.	
Gross-Suckezin, <i>D.</i>	Danziger Höhe	Danzig	Langenau (Bz. Danzig).	
Gross-Tarpen, <i>D.</i>	Graudenz	Graudenz	Graudenz.	
Gross-Teschendorf, <i>Rg.</i>	Stuhm	Christburg	Tiefensee.	
Gross-Thiemau, <i>≅ G.</i>	Graudenz	Graudenz	Gottschalk.	
Gross-Trampken, <i>Kd., G.</i>	Danziger Höhe	Danzig	Gross-Trampken.	
Gross-Tromnau, <i>Rg.</i>	Marienwerder (Westpr.)	Marienwerder (Westpr.)	Neudörfchen.	
Gross-Tuchom, <i>D.</i>	Carthaus (Westpr.)	Carthaus (Westpr.)	Quaschin.	
Gross-Turse, <i>G.</i>	Pr. Stargard	Dirschau	Rukoschin.	
Gross-Tuschin, <i>G., D.</i>	Schwetzn	Schwetzn	Prust.	
Gross-Unterberg, <i>D.</i>	Schwetzn	Neuenburg (Westpr.)	Neuenburg (Westpr.).	
Gross-Uscz, <i>Rg.</i>	Culm	Culm	Culm.	
Gross-Usznitz, <i>D.</i>	Stuhm	Stuhm	Pieckel.	
Gross-Wallitz, <i>Zg.</i>	Briesen (Westpr.)	Briesen (Westpr.)	Briesen (Westpr.).	
Gross-Waczmir, <i>D.</i>	Pr. Stargard	Dirschau	Swaroschin.	
Gross-Walddorf, <i>Gm.</i>	Danziger Niederung	Danzig	Danzig.	
Gross-Wallitz, <i>≅ Rg.</i>	Briesen (Westpr.)	Briesen (Westpr.)	Briesen (Westpr.).	
Gross-Waplitz, <i>Rg.</i>	Stuhm	Stuhm	Altmark.	
Gross-Watkowitz, <i>G.</i>	Stuhm	Stuhm	Straszewo.	
Gross-Weide, <i>D.</i>	Marienwerder (Westpr.)	Marienwerder (Westpr.)	Kurzebrack.	
Gross-Weidenhaken, <i>B.</i>	Danzig	Danzig	Stuthof.	
Gross-Werder, <i>G.</i>	Rosenberg (Westpr.)	Deutsch-Eylau	Deutsch-Eylau.	
Gross-Wessel, <i>D.</i>	Marienwerder (Westpr.)	Marienwerder (Westpr.)	Kleinkrug.	
Gross-Wesseln, <i>G.</i>	Elbing	Elbing	Elbing.	
Gross-Wesseln, <i>Fo., M.</i>	Elbing	Elbing	Damerau (Kr. Elbing).	

Namen der Ortschaften.	Kreis.	Amtsgerichts- bezirk.	Bestellungs- Postanstalt.	Berichtigungen.
Gross-Westphalen, \cong D. Gross-Wickerau, D.	Schwetz Elbing	Schwetz Elbing	Graudenz. Neukirch (Kr. Elbing).	
Gross-Wirembi, G.	Marienwerder (Westpr.)	Mewe	Czerwinsk (Westpr.).	
Gross-Wisniewke, D., Ans. Gross-Wittenberg, D.	Flatow Deutsch-Krone	Zempelburg Deutsch-Krone	Gross-Lutau. Gr. Wittenberg (Westpr.).	
Gross-Wittfelde, D. Gross-Wittschinken, D.	Schlochau Pr. Stargard	Baldenburg Pr. Stargard	Baldenburg. Ossieck (Westpr.).	
Gross-Wöllwitz, D. Gross-Wogenab, G. Gross-Wolka, G. Gross-Wolz, D. Gross-Wolz, Fo. Gross-Zacharin, D., Ab. Gross-Zappeln, D. Gross-Zdunowitz, D.	Flatow Elbing Löbau (Westpr.) Graudenz Graudenz Deutsch-Krone Schwetz Carthaus (Westpr.)	Vandsburg Elbing Löbau (Westpr.) Graudenz Graudenz Deutsch-Krone Schwetz Carthaus (Westpr.)	Gross-Wöllwitz. Elbing. Schwarzenau. Gross-Wolz. Rundwiese. Gr. Zacharin. Schwetz. Sullenczyn.	
Gross-Zeisgendorf, D. Gross-Zirkwitz, \cong D., Ab. Gross-Zünder, Kd.	Pr. Stargard Flatow Danziger Niederung	Dirschau Zempelburg Danzig	Dirschau. Kamin (Westpr.). Grosszünder.	
Gross-Zünderfeld, Ab. Gruben-Kädingskampe, Ab. Grubno, Rg. Gruczno, Pfd., Chh. Grünau, Fo. Grünbaum, G., M. Grünbaum, Ab., Kr. Grünberg, D.	Danzig Danzig Culm Schwetz Tuchel Deutsch-Krone Schlochau Neustadt (Westpr.)	Danzig Danzig Culm Schwetz Tuchel Deutsch-Krone Baldenburg Neustadt (Westpr.)	Grosszünder. Stutthof. Culm. Gruczno. Woziwoda. Niekosken. Baldenburg. Smazin.	
Grünberg (Lnianno Wäldchen), Kol.	Schwetz	Schwetz	Lnianno.	
Grünhotzen, Adl. u. Kgl., Kol. D., Ab.	Schlochau	Schlochau	Grünhotzen.	
Grüneberg, G., D. Grüneberg, Ab. Grüneberg, Vw.	Pr. Stargard Danzig Graudenz	Pr. Stargard Danzig Graudenz	Lubichow. Königl. Boschpol. Rehden (Westpr.).	
Grüneck, Fo., Vw. Grüneiche, Fo., Vw.	Schwetz Strasburg (Westpr.)	Schwetz Strasburg (Westpr.)	Osche. Colonie Brinsk.	
Grünelinde, Gh.	Rosenberg (Westpr.)	Deutsch-Eylau	Deutsch-Eylau.	
Grünfelde, Rg.	Stuhm	Stuhm	Deutsch- Damerau.	
Grünfelde, D. Grünfelde, G.	Graudenz Briesen (Westpr.)	Graudenz Thorn	Dossoczyn. Schönsee (Westpr.).	
Grünfelde, Oföst., Kol. Grünhagen, D. Grünhirsch, G.	Schwetz Stuhm Flatow	Schwetz Stuhm Flatow	Schwekatowo. Braunswalde. Grunau (Bz. Bromberg).	
Grünhof, Vw. Grünhof zu Loosen, Vw.	Schlochau Schlochau	Pr. Friedland Hammerstein	Pr. Friedland. Hammerstein.	

Namen der Ortschaften.	Kreis.	Amtsgerichts- bezirk.	Bestellungs- Postanstalt.	Berichtigungen.
Grünhof zu Ruthenberg, <i>Vw.</i> Grünhof, <i>Ab.</i>	Schlochau Neustadt (Westpr.)	Hammerstein Zoppot	Hammerstein. Kleinkatz.	
Grünhof, <i>B.</i>	Neustadt (Westpr.)	Putzig (Westpr.)	Krockow.	
Grünhof, <i>Ab.</i> zu Damerkau, <i>Ab.</i>	Neustadt (Westpr.)	Neustadt (Westpr.)	Lusin.	
Grünhof, <i>Ab.</i> zu Gossentin, <i>Ab.</i>	Neustadt (Westpr.)	Neustadt (Westpr.)	Lusin.	
Grünhof, <i>Vw.</i>	Rosenberg (Westpr.)	Rosenberg (Westpr.)	Rosenberg (Westpr.)	
Grünhof, <i>Ab.</i> Grünhof, <i>Fo.</i>	Schlochau Carthaus (Westpr.)	Schlochau Carthaus (Westpr.)	Schlochau. Stendsitz.	
Grünhof, <i>Ab.</i> zu Strepesch, <i>Ab.</i>	Neustadt (Westpr.)	Neustadt (Westpr.)	Strepesch.	
Grünhof, <i>Etbl.</i> Grünhof, <i>Gross-</i> , Klein- u. Polnisch-, siehe <i>Gross-</i> , Klein- bz. Polnisch-Grünhof. Grünhofswalde, <i>Vw.</i>	Thorn Deutsch - Krone	Thorn Märkisch- Friedland	Thorn. Märkisch- Friedland.	
Grünkrug (Grünwald), <i>Kr.</i> Grünkrug (Zielonka), <i>Fo.</i>	Konitz Schwetz	Konitz Neuenburg (Westpr.)	Czersk. Hardenberg.	
Grünkrug, <i>Hgr.</i>	Rosenberg (Westpr.)	Deutsch - Eylau	Deutsch - Eylau.	
Grünlinde, <i>D.</i> , <i>Ab.</i> Grünlinde, <i>Ab.</i>	Flatow Neustadt (Westpr.)	Vandsburg Neustadt (Westpr.)	Vandsburg. Schrödersfelde.	
Grünsee, <i>Kol.</i> Grünthal, <i>Fo.</i> Grünthal, <i>Fo.</i> Grünthal (Ploczisko), <i>D.</i> Grünthal, <i>B.</i>	Konitz Berent Tuchel Berent Neustadt (Westpr.)	Konitz Berent Tuchel Pr. Stargard Putzig (Westpr.)	Konitz (Westpr.). Lippusch. Czersk. Frankenfelde. Krockow.	
Grünthal, <i>Kr.</i> Grünthal, <i>M.</i> Grünthal, <i>Vw.</i> Grünwald, <i>Ab.</i>	Deutsch - Krone Thorn Flatow Neustadt (Westpr.)	Jastrow Thorn Vandsburg Putzig (Westpr.)	Jastrow. Podgorz. Sossnow. Putzig (Westpr.).	
Grünwald (Grünkrug), <i>Kr.</i> Grünwald, <i>Vw.</i> Grünwalde, <i>Fo.</i> Grütmühle, <i>M.</i>	Konitz Deutsch - Krone Berent Marienwerder (Westpr.)	Konitz Deutsch - Krone Pr. Stargard Marienwerder (Westpr.)	Czersk. Ruschendorf. Frankenfelde. Marienwerder (Westpr.).	
Grünau, \approx <i>D.</i> , <i>Rg.</i> , <i>M.</i> , <i>Fo.</i>	Flatow	Flatow	Buchholz (Westpr.).	
Grünau, \approx <i>D.</i> Grünauerwüsten, <i>Fo.</i>	Elbing Elbing	Elbing Elbing	Elbing. Pr. Mark (Bz. Danzig).	
Grünau, <i>D.</i> , <i>Bh.</i>	Marienburg (Westpr.)	Marienburg (Westpr.)	Grünau (Bz. Danzig).	
Grünau, Neu-, <i>Rg.</i> , <i>M.</i> , <i>Fo.</i>	Flatow	Flatow	Grünau (Bz. Bromberg).	
Grünwald, <i>Fo.</i> Grünowshöh, <i>G.</i> Grunsb., <i>Vw.</i>	Schlochau Konitz Konitz	Hammerstein Konitz Konitz	Stegers. Konitz (Westpr.). Konitz (Westpr.).	

Namen der Ortschaften.	Kreis.	Amtsgerichts- bezirk.	Bestellungs- Postanstalt.	Berichtigungen.
Gruppe Schiessplatz	Schwetz	Schwetz	Gruppe Schiessplatz.	
Gruppe, <i>D</i>	Schwetz	Schwetz	Gruppe.	
Gruppe, Ober- u. Nieder-, siehe Ober- bz. Nieder-Gruppe.				
Grutta, \approx <i>D</i> .	Graudenz	Graudenz	Melno.	
Grutta-Vorwerk, siehe Franken- hayn.				
Gryzlin, <i>Rg</i> .	Löbau (Westpr.)	Löbau (Westpr.)	Jamielnick.	
Grzebienitz, <i>Vw</i> .	Carthaus (Westpr.)	Carthaus (Westpr.)	Max.	
Grzegorz, siehe Falkenstein.				
Grzelowo, <i>Ab</i> .	Schwetz	Neuenburg (Westpr.)	Lippink.	
Grzibau, <i>D</i> .	Berent	Berent	Berent.	
Grzibno, jetzt Griewenhoff.				
Grzibno, siehe Griebenau.				
Grzibno, siehe Griewe.				
Grzybek, <i>G</i> .	Schwetz	Schwetz	Osche.	
Grzybno, Alt-, Ober-, Mittel-, Unter-, siehe Alt-, Ober-, Mittel-, Unter-Grzybno.				
Grzimalla, heisst jetzt Birken- felde.				
Grzybowen, <i>D</i> .	Berent	Berent	Berent.	
Grzywno, siehe Sternberg.				
Grzywno, \approx <i>D</i> .	Thorn	Culmsee	Culmsee.	
Gubin, <i>G</i> .	Graudenz	Graudenz	Garnsee.	
Gubka, <i>Hgr</i> .	Schwetz	Schwetz	Schwetz.	
Gudajewo, <i>Ab</i> .	Schwetz	Schwetz	Driczmin.	
Güldenfelde, <i>D</i> .	Stuhm	Marienburg (Westpr.)	Lichtfelde.	
Güldenkampe, <i>Ab</i> .	Marienburg (Westpr.)	Tiegenhof	Tiegenort.	
Güntershof, <i>M</i> .	Danzig	Danzig	Oliva (Westpr.).	
Güttland, <i>Kd., Feld</i>	Dirschau	Danzig	Hohenstein (Westpr.)	
Guhringen, <i>D</i> .	Rosenberg (Westpr.)	Rosenberg (Westpr.)	Freystadt (Westpr.)	
Gulbien, <i>G., D</i> .	Rosenberg (Westpr.)	Deutsch-Eylau	Schwarzenau.	
Gumowo, <i>D</i> .	Thorn	Thorn	Leibitsch.	
Gunthen, <i>D., Kgl. Fo., G</i> .	Rosenberg (Westpr.)	Riesenburg	Riesenburg.	
Gurken, <i>D., Ab</i> .	Marienburg (Westpr.)	Marienburg (Westpr.)	Simonsdorf.	
Gurken, <i>Rg</i> .	Stuhm	Stuhm	Mlecewo.	
Gurkenhuben, <i>Ab</i> .	Marienburg (Westpr.)	Marienburg (Westpr.)	Simonsdorf.	
Gurki, <i>D</i> .	Konitz	Konitz	Karszin.	
Gurrowitz, <i>Kol</i> .	Konitz	Konitz	Menczykal.	
Gursen, \approx <i>D., G., Fo., Ab</i> .	Flatow	Flatow	Gursen.	
Gurske, <i>D., Ab</i> .	Thorn	Thorn	Rossgarten.	
Gurzno, siehe Görzno.				
Gute-Herberge, <i>D</i> .	Danziger Höhe	Danzig	St. Albrecht.	
Gutsch, <i>D</i> .	Marienwerder (Westpr.)	Marienwerder (Westpr.)	Schadewinkel.	
Guttau, <i>D., Fo</i> .	Thorn	Thorn	Pensau.	
Gutlin, <i>G</i> .	Culm	Culm	Kokotzko.	

Namen der Ortschaften.	Kreis.	Amtsgerichts- bezirk.	Bestellungs- Postanstalt.	Berichtigungen.
Guttowitz, <i>D.</i> , <i>Ab.</i>	Konitz	Konitz	Czersk.	
Guttowo, <i>G.</i> , <i>D.</i>	Strasburg (Westpr.)	Strasburg (Westpr.)	Radosk.	
Guttowo, <i>G.</i> , <i>D.</i>	Löbau (Westpr.)	Löbau (Westpr.)	Rybno.	
Gwisdzin, <i>D.</i> , <i>Vw.</i>	Löbau (Westpr.)	Neumark (Westpr.)	Neumark (Westpr.).	
Gyli, <i>Hgr.</i>	Strasburg (Westpr.)	Strasburg (Westpr.)	Radosk.	
Gzin, siehe Kisin.				
Gzellowo, <i>Ab.</i>	Schwetz	Schwetz	Lippink.	

Namen der Ortschaften.	Kreis.	Amtsgerichts- bezirk.	Bestellungs- Postanstalt.	Berichtigungen.
H.				
Haberberg, <i>D.</i>	Schlochau	Schlochau	Grünchotzen.	
Haberhorst, <i>D.</i>	Marienburg (Westpr.)	Tiegenhof	Tiegenort.	
Haberland, <i>Vw.</i>	Schlochau	Baldenburg	Baldenburg.	
Habuchtsberg, <i>Ab.</i>	Neustadt (Westpr.)	Putzig (Westpr.)	Grossendorf.	
Häkerskampe, <i>Ab.</i>	Danzig	Danzig	Stutthof.	
Hafenhaus, <i>H.</i>	Elbing	Elbing	Elbing.	
Haffkrug, <i>Kr.</i>	Elbing	Tiegenhof	Stutthof.	
Hagen, <i>Fo.</i>	Carthaus (Westpr.)	Carthaus (Westpr.)	Sierakowitz.	
Hagen, <i>Oföst.</i>	Schwetzn	Schwetzn	Jezewo.	
Hagenort, (Ossieszno), <i>D.</i> , <i>Oföst.</i> , <i>Ab.</i>	Pr. Stargard	Pr. Stargard	Hagenort.	
Hahnfier, <i>Chh.</i>	Deutsch-Krone	Schloppe	Ruschendorf.	
Hahnfier, <i>Fo.</i>	Deutsch-Krone	Schloppe	Schloppe.	
Hakendorf (Robach), <i>D.</i>	Elbing	Elbing	Einlage.	
Halbdorf, \approx <i>D.</i>	Marienwerder (Westpr.)	Neuenburg (Westpr.)	Kleinkrug.	
Halbe-Allee, <i>Hgr.</i>	Danzig	Danzig	Danzig.	
Halbersdorf, <i>G.</i> , <i>Zg.</i> , <i>Fo.</i>	Rosenberg (Westpr.)	Riesenburg	Riesenburg.	
Halbstadt, <i>D.</i>	Marienburg (Westpr.)	Marienburg (Westpr.)	Grossmausdorf.	
Halkenbrück, <i>Fo.</i>	Schlochau	Schlochau	Grünchotzen.	
Hammelbrücke, <i>Ab.</i>	Elbing	Elbing	Damerau (Kr. Elbing).	
Hammer, <i>D.</i> , <i>Wssm.</i> , <i>G.</i>	Schlochau	Baldenburg	Flötenstein.	
Hammer, <i>D.</i> , <i>Ab.</i>	Flatow	Flatow	Krojanke.	
Hammer, <i>Fo.</i>	Schwetzn	Schwetzn	Lippink.	
Hammer, <i>G.</i> , <i>D.</i>	Deutsch-Krone	Deutsch-Krone	Schneidemühl.	
Hammer, Königl., <i>Fo.</i>	Pr. Stargard	Pr. Stargard	Wda.	
Hammer, <i>Fo.</i>	Schwetzn	Schwetzn	Lnianno.	
Hammer, <i>M.</i> , <i>Etbl.</i>	Briesen (Westpr.)	Gollub	Wrotzk.	
Hammer, Neu-, siehe Neu- Hammer.				
Hammerberg, <i>Ab.</i>	Berent	Berent	Neupalleschken.	
Hammerberg, <i>Ab.</i>	Schlochau	Pr. Friedland	Peterswalde (Westpr.).	
Hammerdamm, <i>Ab.</i>	Schlochau	Hammerstein	Eickfier.	
Hammerkrug, <i>G.</i>	Stuhm	Stuhm	Rehhof.	
Hammermühl, <i>M.</i>	Flatow	Flatow	Sypniewo.	
Hammermühle, <i>D.</i>	Marienwerder (Westpr.)	Marienwerder (Westpr.)	Marienwerder (Westpr.).	
Hammermühle, <i>Kol.</i> , <i>Ab.</i>	Schlochau	Schlochau	Reckow.	
Hammerstein, <i>St.</i> , <i>Hu.</i>	Schlochau	Hammerstein	Hammerstein.	
Hammerstein, Schloss-, <i>Rg.</i>	Schlochau	Hammerstein	Hammerstein.	
Hammowanno, <i>Ab.</i>	Neustadt (Westpr.)	Neustadt (Westpr.)	Kölln (Westpr.).	
Handelsmühle, <i>M.</i>	Strasburg (Westpr.)	Gollub	Gollub.	
Hannowo, <i>D.</i>	Graudenz	Graudenz	Wiewiorken.	
Hansdorf, \approx <i>D.</i> , <i>Vw.</i> , <i>Zg.</i> , <i>Fo.</i>	Rosenberg (Westpr.)	Deutsch-Eylau	Deutsch-Eylau.	
Hansdorf, <i>Rg.</i> , <i>M.</i>	Elbing	Elbing	Pr. Mark (Bz. Danzig).	

Namen der Ortschaften.	Kreis.	Amtsgerichts- bezirk.	Bestellungs- Postanstalt.	Berichtigungen.
Hansfelde, \approx <i>Ab.</i> , <i>D.</i> , <i>Vw.</i>	Schlochau	Hammerstein	Hammerstein.	
Hansfelde, <i>G.</i>	Graudenz	Graudenz	Melno.	
Hansfelde, <i>D.</i> , <i>Vw.</i>	Deutsch-Krone	Märkisch- Friedland	Polnisch- Fuhlbeck.	
Hansfelderbrück, <i>Fo.</i> , <i>Etbl.</i>	Schlochau	Hammerstein	Hammerstein.	
Hansguth, <i>Vw.</i>	Graudenz	Graudenz	Rehden(Westpr.).	
Hardebruch, <i>Fo.</i> , <i>Etbl.</i>	Schlochau	Hammerstein	Hammerstein.	
Hardenberg, <i>D.</i>	Schwetz	Neuenburg (Westpr.)	Hardenberg.	
Harmelsdorf, <i>D.</i>	Deutsch-Krone	Deutsch-Krone	Harmelsdorf.	
Harmsdorf, <i>D.</i>	Konitz	Konitz	Firchau.	
Harnau, <i>D.</i>	Rosenberg (Westpr.)	Rosenberg (Westpr.)	Freystadt (Westpr.).	
Hartigsthal, <i>Fo.</i>	Pr. Stargard	Pr. Stargard	Bordzichow.	
Hartingswalde, <i>Fo.</i>	Marienwerder (Westpr.)	Mewe	Kleinkrug.	
Hartmanns-Plantage, <i>Ab.</i>	Elbing	Elbing	Elbing.	
Hartowitz, <i>D.</i> , <i>G.</i>	Löbau (Westpr.)	Löbau (Westpr.)	Montowo.	
Hartwichsfelde, <i>Ab.</i>	Stuhm	Marienburg (Westpr.)	Lichtfelde.	
Haselau, <i>D.</i>	Elbing	Elbing	Trunz.	
Hasenberg, <i>Ab.</i>	Danzig	Danzig	Oliva (Westpr.).	
Hasenberg, <i>D.</i>	Deutsch-Krone	Deutsch-Krone	Schneidemühl.	
Hasenmühle, siehe Bukowitzer- Niedermühle.				
Hasenwinkel, <i>Fo.</i>	Schwetz	Schwetz	Laskowitz (Westpr.).	
Hasken, <i>Ab.</i>	Carthaus (Westpr.)	Carthaus (Westpr.)	Max.	
Hasselberg, Gross- u. Klein- <i>Kol.</i>	Schlochau	Hammerstein	Hammerstein.	
Hasselgrund, <i>Ab.</i>	Neustadt (Westpr.)	Zoppot	Kielau.	
Hasseln, <i>G.</i> , <i>M.</i>	Schlochau	Schlochau	Schlochau.	
Hasselriege, <i>B.</i>	Schlochau	Schlochau	Stolzenfelde.	
Hauskampe, <i>B.</i>	Danziger- Niederung	Danzig	Stutthof.	
Haus-Lopatken, <i>G.</i>	Briesen (Westpr.)	Graudenz	Hohenkirch (Westpr.).	
Hausmühle, <i>M.</i> , <i>Etbl.</i>	Rosenberg (Westpr.)	Deutsch-Eylau	Deutsch-Eylau.	
Hausmühle, <i>M.</i> , <i>G.</i>	Rosenberg (Westpr.)	Riesenburg	Riesenburg.	
Hauung, <i>Ab.</i>	Carthaus (Westpr.)	Carthaus (Westpr.)	Stangenwalde.	
Hauung-Danziger, siehe Danziger Hauung.				
Haytus, siehe Heitus.				
Hedille, <i>Rg.</i> , <i>Ab.</i>	Neustadt (Westpr.)	Neustadt (Westpr.)	Smazin.	
Hedwigsruh, <i>Vw.</i>	Culm	Culm	Culm.	
Hedwigsthal, <i>Kol.</i>	Schwetz	Schwetz	Lnianno.	
Heeringskrug, <i>Kr.</i>	Danzig	Danzig	Grossplehnendorf.	
Hegewald, <i>D.</i>	Elbing	Tiegenhof	Jungfer.	
Hegewald, <i>Ab.</i>	Danzig	Danzig	Praust.	
Hegewald, <i>B.</i>	Danzig	Danzig	Steeßen.	
Heidchen, <i>Fo.</i> u. <i>Kalkbrennerei</i> , siehe Kalkofen.				
Heidchen, <i>Fo.</i>	Flatow	Vandsburg	Vandsburg.	
Heide, Klein-, siehe Klein-Heide.				

Namen der Ortschaften.	Kreis.	Amtsgerichts- bezirk.	Bestellungs- Postanstalt.	Berichtigungen.
Heidekrug (Neukrug), <i>Ab.</i>	Neustadt (Westpr.)	Neustadt (Westpr.)	Smazin.	
Heidemühl, <i>M.</i>	Rosenberg (Westpr.)	Rosenberg (Westpr.)	Rosenberg (Westpr.)	
Heidemühl, <i>M.</i>	Schlochau	Schlochau	Liepnitz (Westpr.)	
Heidemühl, <i>M., Etbl.</i>	Rosenberg (Westpr.)	Rosenberg (Westpr.)	Rosenberg (Westpr.)	
Heidemühl, <i>M., G.</i>	Stuhm	Stuhm	Rehhof.	
Heidemühl, <i>D.</i>	Schwet	Neuenburg (Westpr.)	Warlubien.	
Heiligenbrunn, <i>D.</i>	Danziger Höhe	Danzig	Langfuhr.	
Heimbrunn (Mgosszcz), <i>Rg.</i>	Culm	Culm	Lisewo.	
Heimsoot (Przecimno), <i>D.</i>	Thorn	Culmsee	Heimsoot.	
Hein, <i>Ab.</i>	Deutsch-Krone	Märkisch- Friedland	Märkisch- Friedland.	
Heinen, <i>G.</i>	Stuhm	Stuhm	Stuhm.	
Heinrichau, \approx <i>Rg., D.</i>	Rosenberg (Westpr.)	Rosenberg (Westpr.)	Freystadt (Westpr.)	
Heinrichsburg, <i>G.</i>	Schlochau	Hammerstein	Hammerstein.	
Heinrichsdorf, \approx <i>D., Vw.</i>	Schwet	Schwet	Heinrichsdorf (Bz. Danzig).	
Heinrichsfelde, <i>D., Vw.</i>	Graudenz	Graudenz	Grossschönwalde.	
Heinrichshof, <i>Vw.</i>	Putzig (Westpr.)	Putzig (Westpr.)	Putzig (Westpr.)	
Heinrichshof, <i>Vw.</i>	Schlochau	Schlochau	Reinwasser.	
Heinrichsthal, <i>Vw.</i>	Konitz	Konitz	Konitz (Westpr.)	
Heinrichswalde, Adelig u. Königlich, <i>D., Ab., M.</i>	Schlochau	Schlochau	Heinrichswalde (Westpr.)	
Heinriettendorf, <i>Vw.</i>	Rosenberg (Westpr.)	Rosenberg (Westpr.)	Freystadt (Westpr.)	
Heisternest, Danziger (Gdanska Jastarnia), siehe Danziger Heisternest.				
Heisternest, Putziger (Putzka Jastarnia), siehe Putziger Heisternest.				
Heitus (Haytus), <i>Ab.</i>	Carthaus (Westpr.)	Carthaus (Westpr.)	Pomietschin.	
Hela, <i>D.</i>	Putzig (Westpr.)	Putzig (Westpr.)	Hela.	
Heland, siehe Borrowagora.				
Helenenhof, <i>Vw.</i>	Carthaus (Westpr.)	Carthaus (Westpr.)	Kahlbude.	
Helenowo, <i>Ab.</i>	Pr. Stargard	Pr. Stargard	Swaroschin.	
Hellfiess, <i>Wiesenwärterhaus</i>	Tuchel	Tuchel	Woziwoda.	
Hengsthaken, <i>Ab.</i>	Elbing	Elbing	Zeyer.	
Henkendorf, \approx <i>D., G., Vw.</i>	Deutsch-Krone	Märkisch- Friedland	Märkisch- Friedland.	
Hennigsdorf, <i>D.</i>	Konitz	Konitz	Konitz (Westpr.)	
Henriettenthal, <i>G.</i>	Carthaus (Westpr.)	Carthaus (Westpr.)	Parchau (Westpr.)	
Heringshöft Gross- u. Klein-, siehe Gross- bz. Klein- Heringshöft.				
Heringshütte, <i>Ab.</i>	Berent	Berent	Berent.	
Hermannshöhe, <i>G.</i>	Löbau (Westpr.)	Neumark (Westpr.)	Lippinken.	
Hermannshof, <i>Ab.</i>	Danzig	Danzig	Langfuhr.	
Hermannshof, <i>Vw.</i>	Pr. Stargard	Pr. Stargard	Pr. Stargard.	
Hermannsrode, <i>Vw., M.</i>	Pr. Stargard	Pr. Stargard	Pr. Stargard.	
Herminendorf, <i>D.</i>	Graudenz	Graudenz	Garnsee.	

Namen der Ortschaften.	Kreis.	Amtsgerichts- bezirk.	Bestellungs- Postanstalt.	Berichtigungen.
Herreu-Grebin, <i>D., G.</i>	Danziger Niederung	Danzig	Osterwick (Bz. Danzig).	
Herrenhagen, <i>D.</i>	Marienburg (Westpr.)	Marienburg (Westpr.)	Grosslesewitz.	
Herren-Kämpfe (Weichselinsel)	Culm	Culm	Podwitz.	
Herrenpfeil, <i>G.</i>	Elbing	Elbing	Altterranova.	
Herrenwiese, <i>Vw.</i>	Deutsch-Krone	Schloppe	Zützer.	
Herrmannsdorf, <i>Schf.</i>	Graudenz	Graudenz	Lessen (Westpr.).	
Herrmannsruhe (Kawken), <i>G., D.</i>	Strasburg (Westpr.)	Strasburg (Westpr.)	Wrotzk.	
Herzberg, <i>Gm.</i>	Danziger Niederung	Danzig	Wotzlaff.	
Herzberger-Rosenau, <i>Ab.</i>	Danziger Niederung	Danzig	Wotzlaff.	
Herzogswalde, Gross- u. Klein-, s. Gross- bz. Klein-Herzogswalde.				
Heubude, <i>Gm.</i>	Danziger Niederung	Danzig	Heubude.	
Heubuden (Philipponerhuben), <i>D.</i>	Marienburg (Westpr.)	Marienburg (Westpr.)	Marienburg (Westpr.).	
Heyde, Klein-, s. Klein-Heyde.				
Heydekrug, <i>Fo., Chh.</i>	Strasburg (Westpr.)	Lautenburg (Westpr.)	Lautenburg (Westpr.).	
Heyer, <i>Ab.</i>	Berent	Berent	Grossklinsch.	
Hilfe, <i>Ab.</i> , siehe Hülfe, <i>Ab.</i>				
Hinterbusch, <i>Ab.</i>	Graudenz	Graudenz	Jablonowo (Westpr.).	
Hinterfeld-Schwintscher, siehe Birkenkrug.				
Hintersee, <i>Kol.</i>	Schwetz	Schwetz	Lnianno.	
Hintersee, <i>D.</i>	Marienwerder (Westpr.)	Marienwerder (Westpr.)	Tiefenau	
Hintersee, <i>G.</i>	Stuhm	Stuhm	Stuhm.	
Hinterstutthof, <i>Ab.</i>	Danziger Niederung	Danzig	Stutthof.	
Hinterthor, <i>D.</i>	Marienburg (Westpr.)	Tiegenhof	Tiegenort.	
Hirschhaken, <i>Ab.</i>	Elbing	Elbing	Zeyer.	
Hirschkathe, <i>H.</i>	Danziger Niederung	Danzig	Schönbaum.	
Hirschkrug, <i>Kr.</i>	Elbing	Elbing	Lenzen (Westpr.).	
Hirschkrug, <i>Kr.</i>	Danziger Niederung	Danzig	Schönbaum.	
Hochberg, <i>Kol.</i>	Deutsch-Krone	Deutsch-Krone	Freudenfier.	
Hoch-Buschin, <i>Kol.</i>	Schwetz	Neuenburg (Westpr.)	Warlubien.	
Hoch-Fietz, <i>Vw.</i>	Berent	Schöneck	Gladau.	
Hochheim, <i>Rg.</i>	Strasburg (Westpr.)	Strasburg (Westpr.)	Jablonowo (Westpr.).	
Hochdorf, <i>D.</i>	Tuchel	Tuchel	Tuchel.	
Hoch-Liniewo, <i>Ab.</i>	Berent	Berent	Grossliniewo.	
Hoch-Kelpin, <i>G.</i>	Danziger Höhe	Danzig	Danzig.	
Hoch-Palleschken, <i>G.</i>	Berent	Pr. Stargard	Altischau.	
Hochredlau, <i>G.</i>	Neustadt (Westpr.)	Zoppot	Kleinkatz.	
Hochstriess, <i>Gm.</i>	Danziger Höhe	Danzig	Langfuhr.	
Hochstüblau, <i>D., M., G.</i>	Pr. Stargard	Pr. Stargard	Hochstüblau.	
Hochwasser, <i>G.</i>	Neustadt (Westpr.)	Zoppot	Oliva (Westpr.).	

Namen der Ortschaften.	Kreis.	Amtsgerichts- bezirk.	Bestellungs- Postanstalt.	Berichtigungen.
Hochzehren, <i>G., D., Ab.</i>	Marienwerder (Westpr.)	Marienwerder (Westpr.)	1. Hochzehren. 2. Garnsee.	Wotzlaß.
Hochzeit, <i>D.</i>	Danziger Niederung	Danzig		
Höfchen, <i>G.</i>	Stuhm	Stuhm	Nikolaiken (Westpr.)	
Höhe-Neuendorf, siehe Neuendorf-Höhe.				
Hölle, <i>Ab.</i>	Danziger Höhe	Danzig	Schidlitz.	
Hölle, Ober- u. Nieder-, siehe Ober- bz. Nieder-Hölle.				
Höllengrund, <i>Ab.</i>	Marienwerder (Westpr.)	Marienwerder (Westpr.)	Marienwerder (Westpr.)	
Hofacker, <i>Ab.</i>	Danzig	Danzig	Praust.	
Hofleben, siehe Mlevice.				
Hofstädt. <i>Rg., D., 10 Ab.</i>	Deutsch-Krone	Märkisch- Friedland	Polnisch- Fuhlbeck.	
Hofstädtermühle, <i>M., Fo.</i>	Deutsch-Krone	Märkisch- Friedland	Polnisch- Fuhlbeck.	
Hohendorf, <i>G.</i>	Stuhm	Stuhm	Mlecewo.	
Hoheneichen, <i>G.</i>	Graudenz	Graudenz	Gottschalk.	
Hohenfelde, <i>D., Ab.</i>	Flatow	Vandsburg	Vandsburg.	
Hohenfier, <i>D., Ab.</i>	Flatow	Flatow	Radawnitz.	
Hohenkirch, <i>Kd., Bf., Ab.</i>	Briesen (Westpr.)	Briesen (Westpr.)	Hohenkirch (Westpr.)	
Hohenhausen, <i>Rg., Fo.</i>	Thorn	Thorn	Renczkau.	
Hohenkamp, <i>Fo.</i>	Schlochau	Schlochau	Konitz (Westpr.).	
Hohensee, <i>Vw.</i>	Marienwerder (Westpr.)	Marienwerder (Westpr.)	Sedlinen.	
Hohensee, <i>Rg.</i>	Putzig (Westpr.)	Putzig (Westpr.)	Grossendorf.	
Hohenstein, <i>D., Rg.</i>	Deutsch-Krone	Märkisch- Friedland	Appelwerder.	
Hohenstein, <i>D.</i>	Dirschau	Danzig	Hohenstein (Westpr.)	
Hohenstein, <i>Ab.</i>	Schlochau	Baldenburg	Baldenburg.	
Hohenstuhl, <i>Vw.</i>	Schlochau	Schlochau	Reinwasser.	
Hohenwalde, <i>D.</i>	Marienburg (Westpr.)	Marienburg (Westpr.)	Hohenwalde (Westpr.)	
Hohenwalde, <i>G.</i>	Schlochau	Schlochau	Reinwasser.	
Hohenwalde, <i>Fo.</i>	Elbing	Elbing	Tolkemit.	
Holländerei-Grabia, <i>D.</i>	Thorn	Thorn	Neugrabia.	
Holländer, <i>Gh.</i>	Danziger Niederung	Danzig	Danzig.	
Hollandry, siehe Karwenbruch.				
Holm, <i>G.</i>	Danziger Niederung	Danzig	Danzig.	
Holm, <i>Vw.</i>	Neustadt (Westpr.)	Neustadt (Westpr.)	Strepsch.	
Holm, <i>Ab.</i>	Marienburg (Westpr.)	Tiegenhof	Tiegenort.	
Holzort, <i>Fo.</i>	Berent	Berent	Schwarzwasser (Westpr.)	
Hommelbrücke, <i>Ab.</i>	Elbing	Elbing	Elbing.	
Honigfelde, <i>≡ D.</i>	Stuhm	Stuhm	Straszewo.	
Honigspring, <i>Kol.</i>	Schlochau	Schlochau	Flößenstein.	
Hopchill, <i>Ab.</i>	Elbing	Elbing	Elbing.	
Hoppen, <i>D.</i>	Carthaus (Westpr.)	Carthaus (Westpr.)	Seefeld (Westpr.).	
Hoppenau, <i>D.</i>	Elbing	Elbing	Neukirch (Kr. Elbing).	

Namen der Ortschaften.	Kreis.	Amtsgerichts- bezirk.	Bestellungs- Postanstalt.	Berichtigungen.
Hoppenbruch, <i>D.</i>	Marienburg (Westpr.)	Marienburg (Westpr.)	Marienburg (Westpr.)	
Hoppendorf, <i>D., Ab.</i>	Carthaus (Westpr.)	Carthaus (Westpr.)	Hoppendorf.	
Hoppenmühl, <i>G., M.</i> Hornie, <i>Ab.</i>	Deutsch-Krone Marienburg (Westpr.)	Deutsch-Krone Marienburg (Westpr.)	Freudenfier. Marienburg (Westpr.)	
Hornikau, Neu-, Nieder- u. Ober-, siehe Neu-, Nieder- u. Ober-Hornikau.				
Hornkampe, <i>Ab.</i>	Marienburg (Westpr.)	Tiegenhof	Tiegenort.	
Horst, Thl. von Jamerau Horsterbusch, Alt- u. Neu-, siehe Alt- bz. Neu-Horsterbusch.	Culm	Culm	Podwitz.	
Hosianna, <i>Ab.</i>	Tuchel	Tuchel	Tuchel.	
Hospitalsdorf, <i>G.</i>	Stuhm	Stuhm	Mlecewo.	
Hülfe, <i>G.</i>	Konitz	Konitz	Konitz (Westpr.)	
Hütte (Hutta), <i>D., Ab.</i>	Pr. Stargard	Pr. Stargard	Hütte.	
Hütte, <i>Vw.</i>	Rosenberg (Westpr.)	Rosenberg (Westpr.)	Rosenberg (Westpr.)	
Hütte, <i>Vw.</i>	Rosenberg (Westpr.)	Deutsch-Eylau	Raudnitz (Westpr.)	
Hütte, <i>D.</i>	Elbing	Elbing	Trunz.	
Hütte, Ober- u. Nieder-, siehe Ober- bz. Nieder-Hütte.				
Hütten, <i>G.</i>	Flatow	Flatow	Lanken (Kr. Flatow).	
Hütten, <i>G.</i>	Schlochau	Hammerstein	Förstenu (Bz. Bromberg).	
Hüttchenbusch, <i>Gm.</i> Hüttenfeld, <i>Ab.</i>	Flatow Carthaus (Westpr.)	Flatow Carthaus (Westpr.)	Cziskowo. Mariensee (Westpr.)	
Hütung, <i>D.</i>	Culm	Culm	Blotto.	
Hundefier, <i>Fo.</i>	Deutsch-Krone	Deutsch-Krone	Deutsch-Krone.	
Hundertmark, <i>D.</i>	Danziger Niederung	Danzig	Praust.	
Hussfuhr (Fuchskaule), <i>Ab.</i>	Neustadt (Westpr.)	Neustadt (Westpr.)	Smazin.	
Hutta, <i>Dm.</i>	Tuchel	Tuchel	Polnisch-Cekzin.	
Hutta, <i>D., Ab.</i>	Konitz	Konitz	Kossabude.	
Hutta, <i>D.</i>	Graudenz	Graudenz	Grossschönwalde.	
Hutta, <i>Kol.</i>	Schwetz	Schwetz	Lnianno.	
Hutta, <i>D., Ab., Ppm.</i>	Schwetz	Neuenburg (Westpr.)	Warlubien.	

Namen der Ortschaften.	Kreis.	Amtsgerichts- bezirk.	Bestellungs- Postanstalt.	Berichtigungen.
I. (J).				
Jablau, Gross- u. Klein-, siehe Gross- bz. Klein-Jablau.				
Jablunka, <i>D.</i>	Tuchel	Tuchel	Gross-Schlewitz.	
Jablonn, <i>Vw.</i>	Konitz	Konitz	Kgl. Neukirch.	
Jablonowo, <i>Schl., Rg., Bh.</i>	Strasburg (Westpr.)	Strasburg (Westpr.)	Jablonowo (Westpr.)	
Jablowken, siehe Klein-Jablau.				
Jacobau, <i>G.</i>	Rosenberg (Westpr.)	Rosenberg (Westpr.)	Rosenberg (Westpr.)	
Jacobkau, <i>Rg.</i>	Graudenz	Graudenz	Lessen (Westpr.)	
Jacobkowo, <i>G.</i>	Löbau (Westpr.)	Neumark (Westpr.)	Löbau (Westpr.)	
Jacobsdorf, <i>Rg.</i>	Konitz	Konitz	Firschau.	
Jacobsdorf, <i>D.</i>	Rosenberg (Westpr.)	Riesenburg	Riesenburg.	
Jacobsdorf, <i>D.</i>	Schwetz	Schwetz	Lnianno.	
Jacobsfort, <i>Fort</i>	Thorn	Thorn	Thorn.	
Jacobsmühle, <i>M., Etbl.</i>	Marienwerder (Westpr.)	Mewe	Mewe.	
Jacobs-Vorstadt, \approx <i>Stdtl.</i>	Thorn	Thorn	Thorn.	
Jacobsvalde, <i>Vw.</i>	Schlochau	Pr. Friedland	Pr. Friedland.	
Jacobowo, <i>Sch.</i>	Culm	Culm	Klein-Czyste.	
Jacobowo, <i>Ab.</i>	Danziger Höhe	Danzig	Danzig.	
Jacobowo, <i>Vw.</i>	Konitz	Konitz	Kgl. Neukirch.	
Jadziowken, <i>Vw.</i>	Rosenberg (Westpr.)	Deutsch-Eylau	Raudnitz (Westpr.)	
Jäcknitz, <i>G.</i>	Carthaus (Westpr.)	Carthaus (Westpr.)	Pollenschin.	
Jägerberg, <i>Ab.</i>	Neustadt (Westpr.)	Neustadt (Westpr.)	Pretoschin.	
Jägerhaus, <i>Jgh.</i>	Deutsch-Krone	Märkisch- Friedland	Märkisch- Friedland.	
Jägerhof, <i>Fo.</i>	Neustadt (Westpr.)	Zoppot	Kielau.	
Jägerhof, <i>Ab.</i>	Neustadt (Westpr.)	Neustadt (Westpr.)	Lusin.	
Jägerhof, <i>W.</i>	Neustadt (Westpr.)	Putzig (Westpr.)	Krockow.	
Jägersberg, <i>Adl., Fo., Etbl.</i>	Schlochau	Hammerstein	Hammerstein.	
Jägersburg, <i>D.</i>	Carthaus (Westpr.)	Carthaus (Westpr.)	Kölln (Westpr.)	
Jägerthal, <i>Fo.</i>	Konitz	Konitz	Czersk.	
Jägerthal, <i>Fo.</i>	Deutsch-Krone	Deutsch-Krone	Rederitz.	
Jäschkenmühle, <i>Ab.</i>	Danziger Höhe	Danzig	Langfuhr.	
Jäschkenenthal, <i>Fo.</i>	Danziger Höhe	Danzig	Langfuhr.	
Jagdhaus, <i>Fo.</i>	Schwetz	Schwetz	Osche.	
Jagdhaus, <i>Kd., M., Ab.</i>	Deutsch-Krone	Jastrow	Schönthal (Westpr.)	
Jagolitz, <i>D., Ab.</i>	Deutsch-Krone	Schloppe	Schloppe.	
Jaguszewitz, <i>Rg.</i>	Strasburg (Westpr.)	Strasburg (Westpr.)	Jablonowo (Westpr.)	
Jahn, Alt-, siehe Alt-Jahn.				
Jahn-Kirchen, siehe Kirchen- jahn.				
Jahn-Lesni, siehe Lesnian				

Namen der Ortschaften.	Kreis.	Amtsgerichts- bezirk.	Bestellungs - Postanstalt.	Berichtigungen.
Jaikowo, <i>Rg.</i>	Strasburg	Strasburg	Pokrzydowo.	
Jamen, \approx <i>Wssm.</i>	(Westpr.) Carthaus	(Westpr.) Carthaus	(Westpr.) Parchau	
Jamerau, <i>D.</i>	(Westpr.) Culm	(Westpr.) Culm	(Westpr.) Podwitz.	
Jamielnick, <i>D.</i>	Strasburg	Lautenburg	Lautenburg	
Jamielnick, <i>D.</i>	(Westpr.) Löbau (Westpr.)	(Westpr.) Löbau (Westpr.)	(Westpr.) Jamielnick.	
Jammi, <i>Oföst.</i>	Graudenz	Graudenz	Garnsee.	
Janin, <i>Vw.</i>	Berent	Schöneck	Schöneck	
Janischau, Alt- u. Neu-, siehe Alt- bz. Neu-Janischau.				
Jankendorf, <i>Rg.</i> , <i>M.</i>	Pr. Holland	Pr. Holland	Baumgarth.	
Jankendorf, <i>D.</i>	Marienburg	Tiegenhof	Brunau (Westpr.)	
Jankower-Kämpe, jetzt Fleischer-Kämpe.				
Jankowitz, <i>D.</i>	Graudenz	Graudenz	Lessen (Westpr.)	
Janowko, <i>D.</i>	Strasburg	Strasburg	Deutsch-Brzozie.	
Janowo, <i>Kol.</i>	(Westpr.) Briesen (Westpr.)	(Westpr.) Thorn	Rynsk.	
Janowo, <i>D.</i>	Culm	Culm	Damerau	
Janowo, <i>Etbl.</i>	Berent	Schöneck	(Westpr.) Gladau.	
Janusch, <i>Vw.</i>	Thorn	Culmsee	Schwirsen.	
Januschau, <i>Rg.</i>	Rosenberg	Rosenberg	Rosenberg	
Jarischau, \approx <i>D.</i>	(Westpr.) Berent	(Westpr.) Pr. Stargard	(Westpr.) Pogutken.	
Jarzembienitz, <i>D.</i>	Culm	Culm	Damerau	
Jarzembinitz, jetzt Eschendorf.			(Westpr.)	
Jaschhütte, <i>D.</i>	Berent	Berent	Neukrug	
Jassenitz, <i>Kol.</i>	Schwet	Neuenburg	(Kr. Berent). Bülowshöhe.	
Jaszcz, <i>G.</i> , <i>M.</i>	Schwet	Schwet	Osche.	
Jaszcz, Neu-, siehe Neu-Jaszcz.				
Jasdrawo, <i>D.</i>	Flatow	Flatow	Illowo (Westpr.)	
Jasnau, <i>Ab.</i>	Konitz	Konitz	Kgl. Neukirch.	
Jastarnia-Gdanska, siehe Danziger Heisternest.				
Jastarnia-Putzka, siehe Putziger-Heisternest.				
Jastremken, <i>G.</i> , siehe Jastrembke.				
Jastrow, <i>St.</i> , <i>Bh.</i> , <i>Ab.</i>	Deutsch-Krone	Jastrow	Jastrow.	
Jastrzembie, <i>D.</i>	Pr. Stargard	Pr. Stargard	Schwarzwasser	
Jastrzembie, <i>Fo.</i>	Berent	Schöneck	(Westpr.) Schöneck	
Jastrzembie, <i>Pfd.</i>	Strasburg	Strasburg	(Westpr.) Strasburg	
Jastrzembke, <i>Ab.</i> , <i>D.</i> , <i>G.</i> , <i>Kol.</i>	(Westpr.) Flatow	(Westpr.) Vandsburg	(Westpr.) Vandsburg.	
Jaszerrek, <i>D.</i>	Schwet	Neuenburg	Bülowshöhe.	
Jaszersk, <i>D.</i>	Schwet	Neuenburg	Ossieck (Westpr.)	
Jatti, <i>Kol.</i>	Konitz	Konitz	Legbond.	

Namen der Ortschaften.	Kreis.	Amtsgerichts- bezirk.	Bestellungs- Postanstalt.	Berichtigungen.
Jauth, <i>Ab.</i> , <i>Schf.</i>	Rosenberg (Westpr.)	Rosenberg (Westpr.)	Rosenberg (Westpr.)	
Jauth, <i>Fischerei H.</i>	Rosenberg (Westpr.)	Rosenberg (Westpr.)	Rosenberg (Westpr.)	
Jauth, Gross- u. Klein-, siehe Gross- bz. Klein-Jauth.				
Jaworze, <i>Ab.</i>	Briesen (Westpr.)	Briesen (Westpr.)	Hohenkirch (Westpr.)	
Ibenwerder, <i>Fo.</i>	Schlochau	Hammerstein	Stegers.	
Idashof, <i>G.</i>	Schlochau	Hammerstein	Hammerstein.	
Idasruh, <i>Ab.</i>	Neustadt (Westpr.)	Neustadt (Westpr.)	Smazin.	
Jeglia, <i>D.</i>	Löbau (Westpr.)	Löbau (Westpr.)	Rybno.	
Jehlenz, <i>D.</i>	Tuchel	Tuchel	Tuchel.	
Jeleniec, siehe Gelens.				
Jellen, <i>D.</i>	Strasburg (Westpr.)	Lautenburg (Westpr.)	Lautenburg (Westpr.)	
Jellen, Adl.- u. Königl.-, siehe Adelig- bz. Königl.-Jellen.				
Jellensche-Hütte, <i>D.</i>	Neustadt (Westpr.)	Neustadt (Westpr.)	Pretoschin.	
Jellenthal, <i>D.</i>	Marienwerder (Westpr.)	Mewe	Pehsken.	
Jelonke, <i>Ab.</i>	Carthaus (Westpr.)	Carthaus (Westpr.)	Sierakowitz.	
Jenkau, <i>G.</i>	Danziger Höhe	Danzig	Danzig.	
Jenznik, Gross-, = <i>D.</i>	Schlochau	Schlochau	Firchau.	
Jenznik, <i>G.</i>	Konitz	Konitz	Firchau.	
Jerszowerfelde, <i>Kol.</i>	Marienwerder (Westpr.)	Marienwerder (Westpr.)	Tiefenau.	
Jerszewo, <i>D.</i> , <i>G.</i>	Marienwerder (Westpr.)	Marienwerder (Westpr.)	Tiefenau.	
Jerusalem, <i>Ab.</i>	Elbing	Elbing	Elbing.	
Jerusalem, <i>Ab.</i>	Graudenz	Graudenz	Jablonowo (Westpr.)	
Jerusalem, <i>Gh.</i>	Marienburg (Westpr.)	Tiegenhof	Neumünsterberg.	
Jeseritz, <i>G.</i>	Berent	Pr. Stargard	Pinschin.	
Jesewitz, Gross- u. Klein-, siehe Gross- bz. Klein-Jesewitz.				
Jesewnitz, Adelig, siehe Adelig Jesewnitz.				
Jesiorken, <i>Vv.</i>	Berent	Berent	Neubarkoschin.	
Jesiorken, <i>Etbl.</i>	Löbau (Westpr.)	Neumark (Westpr.)	Bischofswerder (Westpr.)	
Jesiorken, <i>Ab.</i>	Konitz	Konitz	Rittel.	
Jesiorken, <i>G.</i>	Konitz	Konitz	Königl. Neukirch.	
Jesuitergrund, <i>Etbl.</i>	Thorn	Thorn	Podgorz.	
Jesuitenhof, <i>G.</i>	Stuhm	Stuhm	Rehhof.	
Jeszewo, siehe Jezewo.				
Jesziorken, siehe Jeziorken.				
Jetau, Gross- u. Klein-, siehe Gross- bz. Klein-Jetau.				
Jezewo, <i>D.</i>	Schwet	Schwet	Jezewo.	
Jeziorken (Jesziorken), <i>D.</i>	Schwet	Schwet	Lnianno.	
Iggeln, <i>D.</i>	Stuhm	Stuhm	Dt. Damerau.	
Igliczysna, <i>Rg.</i> , <i>D.</i>	Strasburg (Westpr.)	Strasburg (Westpr.)	Szczuka.	
Ignaczewo, <i>Gm.</i>	Briesen (Westpr.)	Thorn	Schönsee (Westpr.)	

Namen der Ortschaften.	Kreis.	Amtsgerichts- bezirk.	Bestellungs- Postanstalt.	Berichtigungen.
Illowo, <i>D.</i> , <i>G.</i>	Flatow	Zempelburg	Illowo (Westpr.).	
Joachimsthal, <i>Vw.</i>	Rosenberg (Westpr.)	Rosenberg (Westpr.)	Sommerau (Westpr.).	
Joachimsthal, <i>Vw.</i>	Deutsch - Krone	Märkisch- Friedland	Pohnisch- Fuhlbeck.	
Johannathal, <i>Vw.</i>	Löbau (Westpr.)	Löbau (Westpr.)	Montowo.	
Johannathal, <i>Fo.</i>	Löbau (Westpr.)	Löbau (Westpr.)	Kielpin.	
Johannesberg, <i>D.</i> , <i>Ab.</i>	Konitz	Konitz	Czersk.	
Johannisberg, <i>Ab.</i>	Carthaus (Westpr.)	Carthaus (Westpr.)	Stendsitz.	
Johannisberg, <i>D.</i>	Schwet	Schwet	Schwekatowo.	
Johannisberg, <i>Kol.</i> , <i>Fo.</i>	Schwet	Schwet	Lnianno.	
Johannisdorf, <i>Rg.</i>	Neustadt (Westpr.)	Neustadt (Westpr.)	Rahmel.	
Johanneshof, <i>Kol.</i>	Schlochau	Schlochau	Flötenstein.	
Johannisdorf, <i>D.</i>	Marienwerder (Westpr.)	Marienwerder (Westpr.)	Schadewinkel.	
Johannisfeld, <i>G.</i>	Carthaus (Westpr.)	Carthaus (Westpr.)	Hoppendorf.	
Johannishof, <i>Zg.</i>	Löbau (Westpr.)	Neumark (Westpr.)	Bischofswerder (Westpr.).	
Johannishof, <i>Ab.</i>	Schlochau	Pr. Friedland	Pr. Friedland.	
Johannishof, <i>Adl.</i> , <i>Kol.</i>	Schlochau	Schlochau	Cremerbruch.	
Johanniskrug, <i>Hgr.</i>	Neustadt (Westpr.)	Zoppot	Gdingen.	
Johannisthal, <i>G.</i>	Deutsch - Krone	Deutsch - Krone	Deutsch - Krone.	
Johannisthal, <i>G.</i>	Danziger Höhe	Danzig	Kahlbude.	
Johannisthal, <i>D.</i>	Tuchel	Tuchel	Poln. Cekzin.	
Johannisthal, <i>Ab.</i> zu Richau	Schlochau	Schlochau	Schlochau.	
Johannisthal, <i>Ab.</i>	Carthaus (Westpr.)	Carthaus (Westpr.)	Sierakowitz	
Johann, Sanct, siehe Sanct Johann.				
Jonasdorf, <i>D.</i>	Marienburg (Westpr.)	Marienburg (Westpr.)	Altfelde.	
Jouken, <i>D.</i> , <i>Ab.</i>	Schlochau	Schlochau	Grünhotzen.	
Jordanken, <i>D.</i>	Stuhm	Stuhm	Posilge.	
Josephat, <i>G.</i>	Thorn	Thorn	Schönsee (Westpr.).	
Josephat, <i>G.</i>	Briesen (Westpr.)	Gollub	Wrotzk.	
Josephinenhof, <i>Vw.</i>	Rosenberg (Westpr.)	Deutsch - Eylau	Deutsch - Eylau.	
Josephinenthal, <i>Vw.</i>	Strasburg (Westpr.)	Strasburg (Westpr.)	Konojad.	
Josephowo, <i>G.</i>	Carthaus (Westpr.)	Carthaus (Westpr.)	Seefeld (Westpr.).	
Josephowo, <i>Vw.</i>	Flatow	Flatow	Radawnitz.	
Josephowo (Bollenbruch), <i>Ab.</i>	Neustadt (Westpr.)	Zoppot	Zoppot.	
Josephsberg (Bagna), <i>D.</i>	Konitz	Konitz	Legbond.	
Josephsberg, <i>Fo.</i>	Konitz	Konitz	Menczykal.	
Josephsberg, <i>Vw.</i>	Schwet	Schwet	Prust.	
Josephsdorf, <i>D.</i> , <i>Ab.</i>	Briesen (Westpr.)	Briesen (Westpr.)	Hohenkirch (Westpr.).	
Josephsdorf, <i>Rg.</i>	Culm	Culm	Plusnitz.	
Josephswalde, <i>Ab.</i>	Pr. Stargard	Dirschau	Pelplin.	
Josephshof, <i>Ab.</i> , <i>Zg.</i>	Schlochau	Schlochau	Neuguth.	
Iranda, <i>Vw.</i>	Schwet	Schwet	Prust.	
Iretz, <i>Vw.</i>	Deutsch - Krone	Märkisch- Friedland	Marzdorf.	

Namen der Ortschaften.	Kreis.	Amtsgerichts- bezirk.	Bestellungs- Postanstalt.	Berichtigungen.
Irrgang, <i>D.</i>	Marienburg (Westpr.)	Marienburg (Westpr.)	Neuteich (Westpr.)	
Irrgangerweidebruchshuben, <i>Ab.</i>	Marienburg (Westpr.)	Marienburg (Westpr.)	Neuteich (Westpr.)	
Isabella, <i>Vw.</i>	Thorn	Culusee	Heimsoot.	
Iserau, <i>Fo.</i>	Konitz	Konitz	Czersk.	
Judamühle, <i>M.</i>	Briesen (Westpr.)	Thorn	Schönsee (Westpr.)	
Judenberg, <i>Ab.</i>	Stuhm	Stuhm	Pieckel.	
Judittenhof, <i>G.</i>	Stuhm	Christburg	Christburg.	
Julianowo, <i>Vw.</i>	Carthaus (Westpr.)	Carthaus (Westpr.)	Sullenczyn.	
Julienfelde, <i>D.</i>	Schwetzn	Schwetzn	Terespol.	
Julienfelde, siehe Dulzig.				
Julienhof, <i>Kol.</i>	Löbau (Westpr.)	Neumark (Westpr.)	Ostrowitt.	
Julienhof, <i>Vw.</i>	Rosenberg (Westpr.)	Deutsch - Eylau	Randnitz (Westpr.)	
Julienhof, <i>Vw.</i>	Schwetzn	Schwetzn	Heinrichsdorf (Bz. Danzig).	
Julienthal, <i>G.</i>	Rosenberg (Westpr.)	Riesenburg	Riesenburg.	
Julienthal, <i>G., M.</i>	Carthaus (Westpr.)	Carthaus (Westpr.)	Quaschin.	
Juliusmühle, <i>M.</i>	Elbing	Elbing	Pr. Mark (Bz. Danzig).	
Juncza, <i>Fo.</i>	Konitz	Konitz	Czersk.	
Juncza, Alt- u. Neu-, <i>D.</i> , siehe Alt- bz. Neu-Juncza.				
Jungen, <i>D.</i>	Schwetzn	Schwetzn	Schwetzn.	
Jungenberge, <i>Hgr.</i>	Schwetzn	Schwetzn	Schwetzn.	
Jungensand, <i>D.</i>	Schwetzn	Schwetzn	Sartowitz.	
Jungfer, <i>Pfd.</i>	Elbing	Tiegenhof	Jungfer.	
Jungfernberg, <i>D.</i>	Berent	Schöneck (Westpr.)	Schöneck (Westpr.)	
Junkeracker, <i>≈ D.</i>	Danziger Niederung	Danzig	Steegeu.	
Junkerbrück, <i>Fo.</i>	Schlochau	Schlochau	Eisenbrück.	
Junkerhof, <i>D.</i>	Schwetzn	Schwetzn	Louisenthal (Bz. Bromberg).	
Junkermühl, <i>M.</i>	Deutsch-Krone	Deutsch-Krone	Röse.	
Junkertroyl, <i>D.</i>	Danziger Niederung	Danzig	Steegeu.	
Junkertroylhof, <i>D.</i>	Danziger Niederung	Danzig	Steegeu.	
Juschken, <i>D.</i>	Berent	Berent	Berent.	
Justinenhof, <i>Vw.</i>	Flatow	Flatow	Zempelburg.	
Iwanken, <i>D.</i>	Löbau (Westpr.)	Löbau (Westpr.)	Montowo.	
Iwanken, <i>W.</i>	Löbau (Westpr.)	Neumark (Westpr.)	Loukorsz.	
Iwanken, <i>Vw.</i>	Briesen (Westpr.)	Briesen (Westpr.)	Dembowalonka.	
Iwanken, siehe Adelig Iwanken, <i>D.</i>				
Iwenwerder, <i>Ab.</i> , siehe Iben- werder, <i>Ab.</i>				
Iwitz, <i>≈ D.</i> , <i>Kol.</i>	Tuchel	Tuchel	Iwitz.	
Iwitzno, <i>D.</i>	Pr. Stargard	Pr. Stargard	Frankenfelde.	

Namen der Ortschaften.	Kreis.	Amtsgerichts- bezirk.	Bestellungs- Postanstalt.	Berichtigungen.
K.				
Kabilunken, Gross-, siehe Gross-Kabilunken.				
Kabilunken, Nonnen-, siehe Nonnen-Kabilunken.				
Kablau, siehe Borrowilass.				
Kable, <i>Kol.</i>	Carthaus	Carthaus	Seefeld	
Kaczek, <i>D.</i>	(Westpr.) Löbau (Westpr.)	(Westpr.) Neumark (Westpr.)	(Westpr.) Neumark (Westpr.)	
Kaczmierowen, siehe Katsch- mierowen.				
Kädingskampe, siehe Gruben- Ködingskampe.				
Kälberkampe, <i>Ab.</i>	Elbing	Elbing	Zeyer.	
Kämpe, Gross- u. Klein-, <i>D.</i> , siehe Gross- bz. Klein- Kämpe.				
Kämpe, Katscher-, siehe Katscher-Kämpe.				
Kämpe, <i>Fo.</i>	Thorn	Thorn	Tauer.	
Käsemark nebst Pfarrdorf u. Wachbude, <i>Kd., Ab.</i>	Danziger Niederung	Danzig Danzig	Käsemark.	
Kahlberg, <i>Bd.</i>	Danziger Niederung	Danzig	Kahlberg.	
Kahlbude, Ober-, Unter-, siehe Ober- bz. Unter-Kahlbude.				
Kaisershütte (Seybör), <i>G.</i>	Carthaus	Berent	Neukrug-Kornen.	
Kalbszagal, <i>Ab.</i>	(Westpr.) Carthaus	(Westpr.) Carthaus	Hoppendorf.	
Kaldau, \cong <i>D., Ab.</i>	Schlochau	Schlochau	Schlochau.	
Kaldunek, <i>D.</i>	Briesen (Westpr.)	Gollub	Schönsee (Westpr.)	
Kaldus, <i>D.</i>	Culm	Culm	Culm.	
Kalemba, <i>Fo.</i>	Pr. Stargard	Pr. Stargard	Ossieck (Westpr.)	
Kalisch, <i>D.</i>	Berent	Berent	Dzimianen.	
Kaliska, <i>Kol.</i>	Carthaus	Carthaus	Carthaus	
Kaliska (Pissanken), <i>D.</i>	(Westpr.) Carthaus	(Westpr.) Carthaus	(Westpr.) Carthaus	
Kaliska, <i>Fo.</i>	Pr. Stargard	Pr. Stargard	Frankenfelde.	
Kaliska, Adel, <i>G.</i>	Pr. Stargard	Pr. Stargard	Lubichow.	
Kaliska, <i>Ab.</i>	Konitz	Konitz	Rittel.	
Kaliskan, <i>Kol.</i>	Schwetzwitz	Schwetzwitz	Laskowitz (Westpr.)	
Kalitta, <i>D.</i>	Briesen (Westpr.)	Briesen (Westpr.)	Lipnitsa.	
Kaliitken, <i>Vv.</i>	Rosenberg	Deutsch-Eylau	Raudnitz (Westpr.)	
Kalka, <i>Ab.</i>	(Westpr.) Carthaus	(Westpr.) Carthaus	Max.	
Kalkarska, <i>Fo.</i>	Konitz	Konitz	Zechlau.	
Kalkenbrück, <i>Fo.</i>	Schlochau	Schlochau	Eisenbrück.	
Kalkofen, <i>Ab.</i>	Danzig	Danzig	Danzig.	
Kalkofen, <i>Kol.</i>	Flatow	Flatow	Flatow.	
Kalkofen. <i>Fo., Kalkofen</i>	Deutsch-Krone	Deutsch-Krone	Tütz (Westpr.)	

Namen der Ortschaften.	Kreis.	Amtsgerichts- bezirk.	Bestellungs- Postanstalt.	Berichtigungen.
Kalkofen (Heidchen), <i>Fo.</i> Kalköfen, <i>Ab.</i>	Bromberg Schwetz	Crohne (Brahe) Neuenburg (Westpr.)	Monkowarsk. Grosskommorsk.	
Kalkschanze, <i>Etbl.</i> Kalmusen, <i>G.</i> Kalteborn, <i>Ab.</i>	Danzig Graudenz Berent	Danzig Graudenz Berent	Danzig. Garnsee. Neukrug (Kr. Berent).	
Kalte-Herberge, <i>D.</i>	Marienburg (Westpr.)	Tiegenhof	Brunau (Westpr.).	
Kaltenhof, <i>G.</i>	Rosenberg (Westpr.)	Riesenburg	Riesenburg.	
Kaltfliess, <i>Fo.</i> Kalthöfen, <i>Vw.</i> Kalthof, Schloss (Caldowo), <i>D.</i>	Schlochau Deutsch-Krone Marienburg (Westpr.)	Hammerstein Deutsch-Krone Marienburg (Westpr.)	Stegers. Schneidemühl. Marienburg (Westpr.).	
Kaltspring, <i>Fo.</i> Kaltspring (Zymnisdroje), <i>D.,</i> <i>M.</i>	Schwetz Pr. Stargard	Schwetz Pr. Stargard	Gr. Schliewitz. Schwarzwasser (Westpr.).	
Kaluga, <i>Kgl., Fo.</i>	Strasburg (Westpr.)	Strasburg (Westpr.)	Kauernick.	
Kalwe, <i>Kol.</i> Kamehlen, <i>D., Ab.</i>	Stuhm Carthaus (Westpr.)	Stuhm Carthaus (Westpr.)	Mlecewo. Pollenschin.	
Kamerau, <i>D.</i>	Berent	Schöneck (Westpr.)	Schöneck (Westpr.).	
Kamerau Ofen, <i>D.</i>	Berent	Schöneck (Westpr.)	Schöneck (Westpr.).	
Kamien, siehe Steinkrug. Kamin, <i>St., Ab.</i> Kamin, \approx <i>D.</i>	Flatow Strasburg (Westpr.)	Zempelburg Strasburg (Westpr.)	Kamin (Westpr.). Jablonoowo (Westpr.)	
Kamin, Gross- u. Klein-, siehe Gross- bz. Klein-Kamin. Kaminitz (Steinhaus), <i>D.</i>	Carthaus (Westpr.)	Carthaus (Westpr.)	Schönberg (Westpr.).	
Kaminitza, Königl., s. Königl.- Kaminitza. Kaminitzamljn (Kaminitz- kimlin), <i>D.</i> Kaminitzkimlin, siehe Kami- nitzamljn. Kaminke, <i>D.</i>	Carthaus (Westpr.)	Carthaus (Westpr.)	Schrödersfelde.	
Kamionka, <i>D.</i> Kamionken, <i>D.</i>	Marienburg (Westpr.) Tuchel Löbau (Westpr.)	Marienburg (Westpr.) Tuchel Neumark (Westpr.)	Marienburg (Westpr.). Gr. Schliewitz. Neumark (Westpr.).	
Kamionken, <i>Ab.</i>	Carthaus (Westpr.)	Carthaus (Westpr.)	Max.	
Kamionken, <i>D., Fo.</i>	Carthaus (Westpr.)	Carthaus (Westpr.)	Gowidlino.	
Kamionna, <i>D., H.</i>	Pr. Stargard	Pr. Stargard	Schwarzwasser (Westpr.).	
Kamiontken, <i>D., Jgh., Ab.</i>	Marienwerder (Westpr.)	Marienwerder (Westpr.)	Tiefenau.	
Kamlarken, <i>G.</i> Kamlau, <i>G.</i>	Culm Neustadt (Westpr.)	Culm Neustadt (Westpr.)	Klein-Czyste. Lusin.	
Kamlaueremühle, <i>M.</i>	Neustadt (Westpr.)	Neustadt (Westpr.)	Neustadt. (Westpr.).	
Kamnitz, \approx <i>D., G., Vw.</i>	Tuchel	Tuchel	Gostoczyn.	

Namen der Ortschaften.	Kreis.	Amtsgerichts- bezirk.	Bestellungs- Postanstalt.	Berichtigungen.
Kampangen, <i>D.</i>	Marienwerder (Westpr.)	Marienwerder (Westpr.)	Sedlinen.	
Kampe-Abgunst, s. Abgunst-Kampe.				
Kampfen, <i>Ab.</i>	Carthaus (Westpr.)	Carthaus (Westpr.)	Hoppendorf.	
Kanelchen, <i>Vw.</i>	Carthaus (Westpr.)	Carthaus (Westpr.)	Sullenczyn.	
Kaninchenberg, <i>Ab.</i>	Carthaus (Westpr.)	Carthaus (Westpr.)	Kahlbude.	
Kanitzken, <i>Ab.</i>	Marienwerder (Westpr.)	Marienwerder (Westpr.)	Grossnebrau.	
Kantilla, <i>Vw.</i>	Strasburg (Westpr.)	Strasburg (Westpr.)	Strasburg (Westpr.)	
Kantrschin, <i>D., Ab.</i>	Neustadt (Westpr.)	Neustadt (Westpr.)	Dzinzelitz.	
Kapellenhütte, <i>D.</i>	Carthaus (Westpr.)	Carthaus (Westpr.)	Pollenschin.	
Kappe, <i>D.</i>	Deutsch-Krone	Deutsch-Krone	Rose.	
Kappe, <i>D.</i>	Flatow	Flatow	Lanken (Kr. Flatow).	
Kapperneumühl, <i>M.</i>	Deutsch-Krone	Deutsch-Krone	Rose.	
Karbowo, <i>Rg.</i>	Strasburg (Westpr.)	Strasburg (Westpr.)	Strasburg (Westpr.)	
Karassek, <i>Fo.</i>	Graudenz	Graudenz	Melno.	
Karczemka, <i>Kr., Fo.</i>	Thorn	Thorn	Ottlotschin.	
Karczemken, <i>Gh.</i>	Danziger Höhe	Danzig	Danzig.	
Karczemken, <i>Kol.</i>	Schwetz	Neuenburg (Westpr.)	Neuenburg (Westpr.)	
Karczemken, Adl. u. Königl., s. Adelig bz. Königl. Karczemken.				
Karczewko (Karschewko), <i>Ab.</i>	Carthaus (Westpr.)	Carthaus (Westpr.)	Sierakowitz.	
Karczewo, <i>M.</i>	Tuchel	Tuchel	Gostoczyn.	
Karczewo, <i>G.</i>	Strasburg (Westpr.)	Gollub	Wrotzk.	
Karczma-Wolowa, s. Ochsenkrug.				
Karlau, <i>Vw.</i>	Rosenberg (Westpr.)	Deutsch-Eylau	Raudnitz (Westpr.)	
Karlekau, <i>≅ D.</i>	Neustadt (Westpr.)	Putzig (Westpr.)	Krockow.	
Karls Höhe, <i>Vw.</i>	Berent	Berent	Pollenschin.	
Karlsbraa (Zarzecze), <i>Rg.</i>	Konitz (Westpr.)	Konitz (Westpr.)	Rittel.	
Karlshof, <i>G.</i>	Konitz (Westpr.)	Konitz (Westpr.)	Konitz (Westpr.)	
Karlshof, <i>Ab.</i>	Marienburg (Westpr.)	Marienburg (Westpr.)	Altfelde.	
Karlshof, <i>Vw.</i>	Graudenz	Graudenz	Grossleitenau.	
Karlshoff, <i>G.</i>	Schlochau	Schlochau	Schlochau.	
Karlsruhe, <i>Rg., Zg.,</i>	Deutsch-Krone	Deutsch-Krone	Arnsfelde (Westpr.)	
Karpno, <i>D., Ab.</i>	Schlochau	Schlochau	Grünhotzen.	
Karpno, <i>G.</i>	Berent	Berent	Lippusch.	
Karrotsch, <i>Ab.</i>	Strasburg (Westpr.)	Strasburg (Westpr.)	Lonkorsz.	
Karrasch, <i>Ab.</i>	Löbau (Westpr.)	Neumark (Westpr.)	Czichen (Bz. Danzig).	
Karrasch, <i>D.</i>	Rosenberg (Westpr.)	Deutsch-Eylau	Deutsch-Eylau.	

Namen der Ortschaften.	Kreis.	Amtsgerichts- bezirk.	Bestellungs- Postanstalt.	Berichtigungen.
Karschau, <i>Fo.</i>	Thorn	Thorn	Ottlotschin.	
Karschenken, Gross- u. Klein-, s. Gross- bz. Klein-Karschenken.				
Karschewko, siehe Karczewko.				
Karschwitz, <i>G.</i>	Marienwerder (Westpr.)	Marienwerder (Westpr.)	Marienwerder (Westpr.)	
Karskania, <i>Hgr.</i>	Carthaus (Westpr.)	Carthaus (Westpr.)	Chmielno.	
Karszika, <i>Ab.</i>	Putzig (Westpr.)	Putzig (Westpr.)	Putzig (Westpr.)	
Karszin, <i>D., Ab.</i>	Konitz	Konitz	Karszin.	
Kartoschin, <i>B.</i>	Neustadt (Westpr.)	Putzig (Westpr.)	Krockow.	
Kartowo, <i>D.</i>	Berent	Berent	Grossliniewo.	
Karwacia, <i>H.</i>	Carthaus (Westpr.)	Carthaus (Westpr.)	Sierakowitz.	
Karwartin, <i>Ab.</i>	Neustadt (Westpr.)	Neustadt (Westpr.)	Smazin.	
Karwen, \approx <i>D.</i>	Neustadt (Westpr.)	Putzig (Westpr.)	Krockow.	
Karwenbruch (Hollandry), <i>Hgr.</i>	Neustadt (Westpr.)	Putzig (Westpr.)	Krockow.	
Karwenhof, <i>B.</i>	Neustadt (Westpr.)	Putzig (Westpr.)	Krockow.	
Kasematt, <i>B.</i>	Berent	Berent	Neukrug (Kr. Berent).	
Kasimiers, <i>Vw.</i>	Briesen (Westpr.)	Briesen (Westpr.)	Plusnitz.	
Kasparus, \approx <i>D.</i>	Pr. Stargard	Pr. Stargard	Ossieck (Westpr.)	
Kassaren, <i>Ab.</i>	Carthaus (Westpr.)	Carthaus (Westpr.)	Kölln (Westpr.)	
Kasub, <i>Vw.</i>	Berent	Pr. Stargard	Frankenfelde.	
Kaszczorek, <i>D., Vw.</i>	Thorn	Thorn	Thorn.	
Kaszuba, <i>M.</i>	Konitz	Konitz	Lesno.	
Katarschinken, siehe Neukrug.				
Katarzinken, <i>Fo., Vw.</i>	Briesen (Westpr.)	Briesen (Westpr.)	Briesen (Westpr.)	
Katarzinken, <i>Ab.</i>	Löbau (Westpr.)	Löbau (Westpr.)	Montowo.	
Katharinchenkrug, <i>Kr.</i>	Schlochau	Schlochau	Konitz (Westpr.)	
Kathrinken, <i>Vw.</i>	Carthaus (Westpr.)	Carthaus (Westpr.)	Mariensee (Westpr.)	
Katscher-Kämpe, <i>Kol.</i>	Marienwerder (Westpr.)	Marienwerder (Westpr.)	Kurzebrack.	
Katschmirowo, <i>Vw.</i>	Berent	Schöneck (Westpr.)	Schöneck (Westpr.)	
Katschmüen, <i>Kol.</i>	Berent	Berent	Pollenschin.	
Kattlau, <i>Kr., Rg.</i>	Löbau (Westpr.)	Löbau (Westpr.)	Montowo.	
Kattun, Adl. u. Kgl., <i>G., D.</i>	Deutsch-Krone	Deutsch-Krone	Stöwen.	
Katz, Gross- u. Klein-, siehe Gross- bz. Klein-Katz.				
Katzendorf, <i>Ab.</i>	Marienwerder (Westpr.)	Neuenburg (Westpr.)	Kleinkrug.	
Katzke, <i>Rg.</i>	Danziger Höhe	Danzig	Gross-Trampken.	
Katznase, <i>D.</i>	Marienburg (Westpr.)	Marienburg (Westpr.)	Altfelde.	
Kauernick, <i>St., G.</i>	Löbau (Westpr.)	Neumark (Westpr.)	Kauernick.	
Kavel, <i>Ab.</i>	Marienwerder (Westpr.)	Marienwerder (Westpr.)	Marienwerder (Westpr.)	
Kaweln, Abbau von Zempel- burg, <i>Ab.</i>	Flatow	Zempelburg	Zempelburg.	
Kawenczyn, <i>G.</i>	Inowrazlaw	Inowrazlaw	Neugrabia.	
Kawenczin, <i>G.</i>	Schwet	Schwet	Driczmin.	

Namen der Ortschaften.	Kreis.	Amtsgerichts- bezirk.	Bestellungs- Postanstalt.	Berichtigungen.
Kawken, <i>D.</i>	Strasburg (Westpr.)	Strasburg (Westpr.)	Wrotzk.	
Kawken, siehe Herrmannsruhe. Kazanitz, <i>Kd.</i>	Löbau (Westpr.)	Löbau (Westpr.)	Rosenthal (Bz. Danzig).	
Kegelshöhe, <i>G.</i> Kegelmühl, <i>G.</i> Kehrwalde, <i>D.</i>	Deutsch-Krone Deutsch-Krone Marienwerder (Westpr.)	Deutsch-Krone Schloppe Mewe	Stöwen. Stöwen. Skurz.	
Kehrwieder, <i>Dm.</i> Keil-Drahnaw, <i>Ab.</i>	Danziger Höhe Deutsch-Krone	Danzig Deutsch-Krone	Oliva (Westpr.). Trebbin (Westpr.).	
Keilhof, <i>G., D.</i>	Marienwerder (Westpr.)	Marienwerder (Westpr.)	Sedlinen.	
Keinowisna, <i>Ab.</i>	Strasburg (Westpr.)	Gollub	Gollub.	
Keitlau, <i>D.</i> Kellerode, <i>G.</i> Kelpin	Elbing Löbau (Westpr.) Briesen	Tiegenhof Löbau (Westpr.) Gollub	Jungfer. Montowo. Schönsee (Westpr.).	
Kelpin, <i>D.</i>	Carthaus (Westpr.)	Carthaus (Westpr.)	Carthaus (Westpr.).	
Kelpin, <i>Dm., Ab.</i> Kelpin, Hoch- u. Klein-, siehe Hoch- bz. Klein-Kelpin. Kelpin, <i>G.</i>	Tuchel Briesen (Westpr.)	Tuchel Briesen (Westpr.)	Kelpin. Schönsee (Westpr.).	
Kelpin, Königl., <i>Ab.</i> Kelpin, Adl., <i>G.</i> Kelpinerbrück, <i>Fo.</i> Kemnade, <i>Ab.</i> Kempin, Gross- u. Klein-, <i>Kol.</i> Kencza, <i>D.</i> Kensau, Gross- u. Klein-, siehe Gross- bz. Klein-Kensau. Kerbshorst, <i>D.</i>	Schlochau Schlochau Tuchel Danziger Höhe Schlochau Konitz	Schlochau Schlochau Tuchel Danzig Schlochau Konitz	Neuguth. Neuguth. Woziwoda. Praust. Grünhotzen. Long.	
Kerbswalde, Ober- u. Unter-, siehe Ober- bz. Unter- Kerbswalde. Kesburg, <i>D., Rg., Vw.</i> Kesselhof, <i>D.</i>	Elbing Deutsch-Krone Marienwerder (Westpr.)	Elbing Deutsch-Krone Mewe	Grunau (Bz. Danzig). Neugolz. Grossfalkenau.	
Kickelhof, <i>G., M.</i> Kiedrau, <i>D., Ab.</i>	Elbing Schlochau	Elbing Schlochau	Tolkemit. Liepnitz (Westpr.).	
Kielau, <i>D., Fo.</i>	Neustadt (Westpr.)	Zoppot	Kielau.	
Kielbaszin, <i>G., Vw.</i>	Thorn	Culmsee	Schwirsien (Westpr.).	
Kielp, <i>D.</i> Kielpin, <i>D.</i> Kienitz, <i>D.</i> Kienheide, <i>Fo.</i>	Culm Löbau (Westpr.) Konitz Strasburg (Westpr.)	Culm Löbau (Westpr.) Konitz Lautenburg (Westpr.)	Watterowo. Kelpin. Kossabude. Colonie Brinsk.	
Kieperdam, <i>Ab.</i> Kieprzewo, <i>Ab.</i>	Danziger Höhe Carthaus (Westpr.)	Danzig Carthaus (Westpr.)	Ohra. Carthaus (Westpr.).	
Kiesling, <i>D.</i>	Stuhm	Stuhm	Deutsch- Damerau.	

Namen der Ortschaften.	Kreis.	Amtsgerichts- bezirk.	Bestellungs- Postanstalt.	Berichtigungen.
Kizewo, Adelig u. Königl., siehe Adelig bz. Königl. Kizewo.				
Kirchen-Jahn, <i>Pfd.</i> , <i>Vw.</i>	Marienwerder (Westpr.)	Mewe	Altjahn.	
Kirchaken, <i>Ab.</i>	Danziger Niederung	Danzig	Stutthof.	
Kirschenau (Wischniewo), <i>D.</i> Kischau, Alt-, Neu- u. Schloss-, siehe Alt-, Neu- bz. Schloss- Kischau.	Löbau (Westpr.)	Löbau (Westpr.)	Löbau (Westpr.).	
Kisin (Gzin), \approx <i>Rg.</i>	Culm	Culm	Damerau (Westpr.).	
Kisiner Kämpe, <i>Ab.</i>	Culm	Culm	Damerau (Westpr.).	
Kistowken, <i>D.</i>	Carthaus (Westpr.)	Carthaus (Westpr.)	Sullenczyn.	
Kistowo, <i>Rg.</i>	Carthaus (Westpr.)	Carthaus (Westpr.)	Sullenczyn.	
Kittelsfähre, <i>Vw.</i> Kittschau, <i>Rg.</i> Kittnowko, <i>Rg.</i>	Stuhm Graudenz Graudenz	Stuhm Graudenz Graudenz	Pieckel. Rehden (Westpr.). Jablonowo (Westpr.).	
Kladau, <i>Ab.</i> Kladau, <i>D.</i>	Konitz Danziger Höhe	Konitz Danzig	Königl. Neukirch. Langenau (Bz. Danzig).	
Kladau, Gross- u. Klein-, siehe Gross- bz. Klein-Kladau. Kladauerwall, <i>Ab.</i>	Danziger Niederung	Danzig	Osterwick (Bz. Danzig).	
Klakendorf, <i>D.</i> Klakendorf, <i>D.</i>	Elbing Marienburg (Westpr.)	Elbing Marienburg (Westpr.)	Trunz. Altfelde.	
Klammer, <i>D.</i> , <i>Vw.</i> Klanau, Ober- u. Nieder-, siehe Ober- bz. Nieder-Klanau.	Culm	Culm	Culm.	
Klanin, <i>D.</i> , <i>Ab.</i> Klanin, \approx <i>Rg.</i> Klaniner Brandhaus, <i>Fb.</i>	Pr. Stargard Putzig (Westpr.) Neustadt (Westpr.)	Pr. Stargard Putzig (Westpr.) Putzig (Westpr.)	Hütte. Gross-Starzin. Gross-Starzin.	
Klappstein, <i>G.</i> Klaskawa, <i>D.</i> , <i>Ab.</i> Klatau (Klathof), <i>Ab.</i>	Deutsch-Krone Konitz Carthaus (Westpr.)	Deutsch-Krone Konitz Carthaus (Westpr.)	Schneidemühl. Czersk. Hoppendorf.	
Klathof, siehe Klatau. Klausdorf, \approx <i>D.</i> , <i>Rg.</i> Klausdorfer-Hammer, <i>Hw.</i> Klawittersdorf, <i>Kd.</i> , <i>M.</i> Klecewo, <i>Rg.</i> Kleefelde, <i>G.</i> Klein-Albrechttau, <i>D.</i>	Deutsch-Krone Deutsch-Krone Deutsch-Krone Stuhm Thorn Rosenberg (Westpr.)	Deutsch-Krone Deutsch-Krone Deutsch-Krone Stuhm Thorn Rosenberg (Westpr.)	Deutsch-Krone. Deutsch-Krone. Freudenfier. Mlecewo. Papau. Rosenberg. (Westpr.).	
Klein-Applinken, <i>D.</i>	Marienwerder (Westpr.)	Mewe	Münsterwalde.	
Klein-Arnoldsdorf, <i>G.</i> Klein-Baalau, <i>D.</i> Klein-Babalitz, <i>Ppm.</i>	Briesen (Westpr.) Stuhm Löbau (Westpr.)	Graudenz Christburg Neumark (Westpr.)	Briesen (Westpr.). Tiefensee. Lippinken.	
Klein-Babenz, <i>G.</i>	Rosenberg (Westpr.)	Rosenberg (Westpr.)	Rosenberg (Westpr.).	

Namen der Ortschaften.	Kreis.	Amtsgerichts- bezirk.	Bestellungs- Postanstalt.	Berichtigungen.
Klein-Baldrum, <i>Kol.</i>	Marienwerder (Westpr.)	Marienwerder (Westpr.)	Marienwerder (Westpr.)	
Klein-Ballowken, <i>D.</i>	Löbau (Westpr.)	Neumark (Westpr.)	Neumark (Westpr.)	
Klein-Bandtken, <i>Rg.</i>	Marienwerder (Westpr.)	Marienwerder (Westpr.)	Marienwerder (Westpr.)	
Klein-Bartel, <i>Fo.</i>	Berent	Pr. Stargard	Frankenfelde.	
Klein-Baumgarth, <i>G.</i>	Stuhm	Stuhm	Nikolaiken (Westpr.)	
Klein-Bellschwitz, <i>Vw.</i>	Rosenberg (Westpr.)	Rosenberg (Westpr.)	Rosenberg (Westpr.)	
Klein-Bendomin, <i>D.</i>	Berent	Berent	Neubarkoschin.	
Klein-Berentshütte, <i>Ab.</i>	Berent	Berent	Berent.	
Klein-Bialoblott, <i>Rg.</i>	Graudenz	Graudenz	Königl. Rehwalde.	
Klein-Bialochowo, <i>G.</i>	Pr. Stargard	Pr. Stargard	Hochstäblau.	
Klein-Bieland, <i>G.</i>	Elbing	Elbing	Damerau (Kr. Elbing).	
Klein-Bieschkowitz, <i>G.</i>	Neustadt (Westpr.)	Neustadt (Westpr.)	Pretoschin.	
Klein-Bislaw, <i>Vw.</i>	Tuchel	Tuchel	Gross-Bislaw.	
Klein-Böhlkau, <i>Zg., Oelmühle</i>	Danziger Höhe	Danzig	Kahlbude.	
Klein-Böhlkau, <i>D.</i>	Danziger Höhe	Danzig	Löblau.	
Klein-Bösendorf, <i>D., Zg., Hütung</i>	Thorn	Thorn	Pensau.	
Klein-Bolumin, <i>G.</i>	Culm	Culm	Damerau (Westpr.)	
Klein-Bonschek, <i>Rg.</i>	Berent	Pr. Stargard	Pr. Stargard.	
Klein-Borroschau, <i>Rg.</i>	Pr. Stargard	Dirschau	Swaroschin.	
Klein-Brausen, <i>Vw.</i>	Rosenberg (Westpr.)	Rosenberg (Westpr.)	Rosenberg (Westpr.)	
Klein-Brosowo, <i>Etbl.</i>	Culm	Culm	Culm.	
Klein-Briesen, <i>Ab.</i>	Schlochau	Schlochau	Cremerbruch.	
Klein-Brudzaw, <i>D.</i>	Briesen (Westpr.)	Briesen (Westpr.)	Hohenkirch (Westpr.)	
Kleinbrunau, <i>H.</i>	Rosenberg (Westpr.)	Riesenburg	Riesenburg.	
Klein-Budziska, <i>Kol.</i>	Tuchel	Tuchel	Louisenthal (Bz. Bromberg).	
Klein-Budczek, <i>D.</i>	Briesen (Westpr.)	Graudenz	Hohenkirch.	
Klein-Bürgerwald (Klein- Walldorf), <i>Gm.</i>	Danziger Niederung	Danzig	Danzig.	
Klein-Bukowitz, <i>D.</i>	Pr. Stargard	Pr. Stargard	Bordzichow.	
Klein-Butzig, <i>G.</i>	Flatow	Flatow	Linde (Westpr.)	
Klein-Chelm, <i>D.</i>	Konitz	Konitz	Bruss.	
Klein-Czapielken, <i>D.</i>	Carthaus (Westpr.)	Carthaus (Westpr.)	Kahlbude.	
Klein-Czappeln, <i>D.</i>	Briesen (Westpr.)	Briesen (Westpr.)	Wiewiorken.	
Klein-Czattkau, <i>D.</i>	Danzig	Danzig	Dirschau.	
Klein-Czerlin, <i>D.</i>	Osterode (Ostpr.)	Osterode (Ostpr.)	Stephansdorf.	
Klein-Czerniau, <i>B., D.</i>	Danziger Höhe	Danzig	Schwintsch- Hinterfeld.	
Klein-Czernikau, <i>Ab.</i>	Berent	Berent	Neupalleschken.	
Klein-Czyste, <i>D., Kol.</i>	Culm	Culm	Klein-Czyste.	
Klein-Dalwin (Lichtenstein), <i>Vw.</i>	Dirschau	Dirschau	Sobbowitz.	
Klein-Dennemörse, <i>Rg., Ab.</i>	Neustadt (Westpr.)	Neustadt (Westpr.)	Pretoschin.	
Klein-Dickhof, <i>D.</i>	Schlochau	Hammerstein	Stegers.	

Namen der Ortschaften.	Kreis.	Amtsgerichts- bezirk.	Bestellungs- Postanstalt.	Berichtigungen.
Klein-Dommtau, <i>D.</i>	Neustadt (Westpr.)	Putzig (Westpr.)	Grosspianitz.	
Klein-Dubiel, <i>D.</i>	Marienwerder (Westpr.)	Marienwerder (Westpr.)	Straszewo.	
Klein-Ellernitz, <i>Rg.</i>	Graudenz	Graudenz	Nitzwalde.	
Kleine Molde, <i>Vst.</i>	Danziger Höhe	Danzig	Schidlitz.	
Kleine-Mühle, <i>Etbl., M.</i>	Marienwerder (Westpr.)	Neuenburg (Westpr.)	Kleinkrug.	
Kleine-Mühle, <i>M.</i>	Marienburg (Westpr.)	Marienburg (Westpr.)	Marienburg (Westpr.).	
Kleine-Mühle (bei Prellwitz), <i>M.</i>	Deutsch-Krone	Schloppe	Zützer.	
Kleiner-Holländer (Pisskrug), <i>Ab.</i>	Marienburg (Westpr.)	Tiegenhof	Tiegenhof.	
Klein-Falkenau, <i>D.</i>	Marienwerder (Westpr.)	Mewe	Grossfalkenau.	
Klein-Falkenau, <i>Vw.</i>	Rosenberg (Westpr.)	Rosenberg (Westpr.)	Sommerau (Westpr.).	
Kleinfeld, <i>D.</i>	Marienwerder (Westpr.)	Marienwerder (Westpr.)	Schadewinkel.	
Kleinfelde, <i>D.</i>	Marienwerder (Westpr.)	Marienwerder (Westpr.)	Schadewinkel.	
Kleinfier, <i>Vw.</i>	Flatow	Flatow	Pr. Friedland.	
Klein-Friedrichsberg, <i>D.</i>	Flatow	Flatow	Kujan (Westpr.).	
Klein-Gartz, <i>D.</i>	Pr. Stargard	Dirschau	Subkau.	
Kleingatzno, <i>D.</i>	Tuchel	Tuchel	Louisenthal (Bz. Bromberg).	
Klein-Gilwe, <i>Ab.</i>	Marienwerder (Westpr.)	Marienwerder (Westpr.)	Neudörfchen.	
Klein-Glemboczek, <i>D.</i>	Strasburg (Westpr.)	Strasburg (Westpr.)	Deutsch-Brzozie.	
Klein-Glisno, <i>D.</i>	Konitz	Konitz	Bruss.	
Klein-Golmkau, <i>Rg.</i>	Danziger Höhe	Danzig	Sobbowitz.	
Klein-Gorzenitza, <i>Rg.</i>	Strasburg (Westpr.)	Strasburg (Westpr.)	Strasburg (Westpr.).	
Klein-Gowin, <i>≡ D., Ab.</i>	Neustadt (Westpr.)	Neustadt (Westpr.)	Neustadt (Westpr.).	
Klein-Grabau, <i>D.</i>	Marienwerder (Westpr.)	Marienwerder (Westpr.)	Marienwerder (Westpr.).	
Klein-Gremboczyn, <i>Ab.</i>	Thorn	Thorn	Gremboczyn.	
Klein-Grünhof, <i>D.</i>	Marienwerder	Mewe	Grossfalkenau.	
Kleinhammer, <i>Fb.</i>	Danziger Höhe	Danzig	Langfuhr.	
Klein-Hasselberg, <i>Kol.</i>	Schlochau	Hammerstein	Hammerstein.	
Klein-Heide, <i>Wssm.</i>	Rosenberg (Westpr.)	Deutsch-Eylau	Radomno.	
Klein-Heringshöft, <i>Rg.</i>	Stuhm	Stuhm	Posilge.	
Klein-Herzogswalde, <i>Vw.</i>	Rosenberg (Westpr.)	Deutsch-Eylau	Sommerau (Westpr.).	
Klein-Heubuden, <i>D.</i>	Marienburg (Westpr.)	Marienburg (Westpr.)	Simonsdorf.	
Klein-Heyde, <i>Wssm.</i>	Rosenberg (Westpr.)	Deutsch-Eylau	Radomno.	
Kleinhof, <i>G.</i>	Danziger Niederung	Danzig	Praust.	
Kleinholländer, <i>Gh.</i>	Danziger Niederung	Danzig	Heubude.	
Klein-Jablau, <i>Rg., Fo.</i>	Pr. Stargard	Pr. Stargard	Bobau.	
Klein-Jabluschek, <i>Ab.</i>	Berent	Berent	Dzimianen.	
Klein-Jauth, <i>G.</i>	Rosenberg (Westpr.)	Rosenberg (Westpr.)	Rosenberg (Westpr.).	

Namen der Ortschaften.	Kreis.	Amtsgerichts- bezirk.	Bestellungs- Postanstalt.	Berichtigungen.
Klein-Jenznik, <i>G.</i>	Konitz	Konitz	Firchau.	
Klein-Jesewitz, <i>D.</i>	Marienwerder (Westpr.)	Mewe	Münsterwalde.	
Klein-Jetau, <i>Vw.</i>	Danziger Höhe	Danzig	Schwintsch- Hinterfeld.	
Klein-Kämpe, <i>D.</i>	Culm	Culm	Ostrometzko.	
Klein-Kamin, <i>D.</i>	Berent	Berent	Neukrug (Kr. Berent).	
Klein-Karschenken, <i>B.</i>	Pr. Stargard	Pr. Stargard	Ossieck (Westpr.).	
Klein-Katz, <i>Rg.</i>	Neustadt (Westpr.)	Zoppot	Kleinkatz.	
Klein-Kelpin, <i>G.</i>	Danziger Höhe	Danzig	Danzig.	
Klein-Kempin, <i>Wh.</i>	Schlochau	Schlochau	Grünchtotzen.	
Klein-Kensau, <i>Dm.</i>	Tuchel	Tuchel	Tuchel.	
Klein-Kladau, <i>Fo.</i>	Konitz	Konitz	Konitz (Westpr.).	
Klein-Kleschkau, <i>G.</i>	Danziger Höhe	Danzig	Langenau (Bz. Danzig).	
Klein-Klinger (Klingerberge), <i>D.</i>	Schwetzwitz	Schwetzwitz	Osche.	
Klein-Klinsch, <i>Rg.</i>	Berent	Berent	Berent.	
Klein-Klonia, <i>Rg., D.</i>	Tuchel	Tuchel	Gross-Klonia.	
Klein-Kommorsk, <i>≡ D.</i>	Schwetzwitz	Neuenburg (Westpr.)	Grosskommorsk.	
Klein-Kommorze, <i>Dm.</i>	Tuchel	Tuchel	Kelpin.	
Klein-Konarczyn, <i>D., Rg.</i>	Schlochau	Schlochau	Zechlau.	
Klein-Konitz, <i>D.</i>	Konitz	Konitz	Kleinkonitz.	
Klein-Konojad, <i>Rg.</i>	Strasburg (Westpr.)	Strasburg (Westpr.)	Konojad.	
Klein-Konopat, Deutsch, <i>D.</i>	Schwetzwitz	Schwetzwitz	Schönau (Kr. Schwetzwitz).	
Klein-Krebs, <i>≡ D., Ab.</i>	Marienwerder (Westpr.)	Marienwerder (Westpr.)	Grosskrebs.	
Klein-Kresin (Klein-Krischin), <i>Ab.</i>	Carthaus (Westpr.)	Carthaus (Westpr.)	Schönberg (Westpr.)	
Klein-Krischin, siehe Klein- Kresin.				
Klein-Krowno, <i>D.</i>	Pr. Stargard	Pr. Stargard	Hagenort.	
Kleinkrug, <i>Kr.-Etbl.</i>	Marienwerder (Westpr.)	Neuenburg (Westpr.)	Kleinkrug.	
Kleinkrug, <i>Ab.</i>	Danziger Höhe	Danzig	Oliva (Westpr.).	
Klein-Kujan, <i>Ab.</i>	Flatow	Flatow	Kujan (Westpr.).	
Klein-Kunterstein, <i>G.</i>	Graudenz	Graudenz	Graudenz.	
Klein-Langereih, <i>D.</i>	Carthaus (Westpr.)	Carthaus (Westpr.)	Mariensee (Westpr.).	
Klein-Langguth, <i>D.</i>	Rosenberg (Westpr.)	Deutsch-Eylau	Deutsch-Eylau.	
Klein-Lausen, <i>G.</i>	Thorn	Thorn	Heimsoot.	
Klein-Laszewo, <i>D.</i>	Strasburg (Westpr.)	Strasburg (Westpr.)	Radosk.	
Klein-Leesen, <i>G.</i>	Danziger Höhe	Danzig	Zuckau.	
Klein-Leistenau, <i>Rg., D.</i>	Graudenz	Graudenz	Grossleistenau.	
Klein-Lesewitz, <i>D.</i>	Marienburg (Westpr.)	Marienburg (Westpr.)	Grosslesewitz.	
Klein-Lezno, <i>D.</i>	Strasburg (Westpr.)	Lautenburg (Westpr.)	Lautenburg (Westpr.).	
Klein-Lichtenau, <i>D., Ab.</i>	Marienburg (Westpr.)	Marienburg (Westpr.)	Grosslichtenau.	
Klein-Liebenau, <i>Vw.</i>	Rosenberg (Westpr.)	Rosenberg (Westpr.)	Finckenstein.	
Klein-Linde, <i>Vw.</i>	Culm	Culmsee	Kornatowo.	

Namen der Ortschaften.	Kreis.	Amtsgerichts- bezirk.	Bestellungs- Postanstalt.	Berichtigungen.
Klein-Liniewo (Ruckostwo), <i>Rg.</i>	Berent	Berent	Grossliniewo.	
Klein-Lipschin, <i>D.</i>	Berent	Berent	Grossliniewo.	
Klein-Lobenstein, <i>D.</i>	Osterode (Ostpr.)	Osterode (Ostpr.)	Löbau (Westpr.).	
Klein-Lossburg, <i>Vw.</i>	Flatow	Zempelburg	Zempelburg.	
Klein-Lubin, <i>D.</i>	Schwetz	Neuenburg (Westpr.)	Graudenz.	
Klein-Ludwigsdorf, <i>Rg.</i>	Rosenberg (Westpr.)	Rosenberg (Westpr.)	Freystadt (Westpr.).	
Klein-Lunau, <i>D.</i>	Culm	Culm	Podwitz.	
Klein-Lutau, <i>Fo.</i>	Flatow	Zempelburg	Klein-Lutau.	
Klein-Lutau, <i>Oföst., D., M.</i>	Flatow	Zempelburg	Gross-Lutau.	
Klein-Malsau, <i>G.</i>	Pr. Stargard	Dirschau	Rukoschin	
Klein-Mangelmühl (Klein-Mendromiersz), <i>Ab.</i>	Tuchel	Tuchel	Tuchel.	
Klein-Marienu, <i>Ab.</i>	Marienwerder (Westpr.)	Marienwerder (Westpr.)	Marienwerder. (Westpr.).	
Klein-Mausdorf u. Hinterfeld, <i>D., Ab.</i>	Elbing	Tiegenhof	Marienu (Westpr.).	
Kleinmausdorferweide, <i>D.</i>	Elbing	Tiegenhof	Jungfer.	
Klein-Mellno, <i>D., Ab.</i>	Schlochau	Schlochau	Grünhotzen.	
Klein-Mendromiersz (Klein-Mangelmühl), <i>Ab.</i>	Tuchel	Tuchel	Tuchel.	
Klein-Mierau, <i>Ab.</i>	Berent	Schöneck (Westpr.)	Königl. Boschpol.	
Klein-Mischau, <i>G.</i>	Carthaus (Westpr.)	Carthaus (Westpr.)	Zuckau.	
Klein-Mockrau, <i>Kd.</i>	Graudenz	Graudenz	Graudenz	
Klein-Montau, <i>D.</i>	Marienburg (Westpr.)	Marienburg (Westpr.)	Klein-Montau.	
Klein-Morchowo, <i>Ab.</i>	Neustadt (Westpr.)	Neustadt (Westpr.)	Kölln (Westpr.).	
Klein-Morwinitz, <i>D.</i>	Tuchel	Tuchel	Frankenhagen.	
Kleinmühl, <i>M.</i>	Deutsch-Krone	Deutsch-Krone	Stöwen.	
Klein-Mühlbanz, <i>G.</i>	Dirschau	Danzig	Mühlbanz.	
Klein-Münsterberg, <i>Vw.</i>	Mohrungen	Saalfeld (Ostpr.)	Tiefensee.	
Klein-Nappern, <i>Rg.</i>	Osterode (Ostpr.)	Osterode (Ostpr.)	Löbau (Westpr.).	
Klein-Nebrau, <i>≡ D.</i>	Marienwerder (Westpr.)	Marienwerder (Westpr.)	Grossnebrau.	
Klein-Neugut, <i>D.</i>	Culm	Culm	Culm.	
Klein-Nakel, <i>Ab., D., Rg.</i>	Deutsch-Krone	Deutsch-Krone	Stranz.	
Klein-Neuhof, <i>D.</i>	Carthaus (Westpr.)	Carthaus (Westpr.)	Sullenczyn.	
Klein-Nipkau, <i>Vw.</i>	Rosenberg (Westpr.)	Rosenberg (Westpr.)	Rosenberg. (Westpr.).	
Klein-Niszewken, siehe Ober- Nessau.				
Klein-Nogath, <i>G.</i>	Graudenz	Graudenz	Gross- Schönbrück.	
Klein-Okoniu, <i>D.</i>	Berent	Pr. Stargard	Frankenfelde.	
Klein-Opok, <i>D.</i>	Inowrazlaw	Inowrazlaw	Neugrabia.	
Klein-Ossowken, <i>D.</i>	Löbau (Westpr.)	Neumark (Westpr.)	Neumark (Westpr.).	
Klein-Ossowo, <i>G.</i>	Schlochau	Schlochau	Liepnitz (Westpr.).	
Klein-Ostrowo, <i>G.</i>	Briesen (Westpr.)	Briesen (Westpr.)	Plusnitz.	
Klein-Ottalsino, <i>Ab.</i>	Neustadt (Westpr.)	Neustadt (Westpr.)	Smazin.	
Klein-Ottlau, <i>Rg.</i>	Marienwerder (Westpr.)	Marienwerder (Westpr.)	Marienwerder (Westpr.).	

Namen der Ortschaften.	Kreis.	Amtsgerichts- bezirk.	Bestellungs- Postanstalt.	Berichtigungen.
Klein-Pacoltowa, siehe Klein-Petzelsdorf.				
Klein-Paglau, <i>Rg.</i>	Konitz	Konitz	Konitz (Westpr.).	
Klein-Pallubin, <i>G.</i>	Berent	Pr. Stargard	Pinschin.	
Klein-Paradies, <i>D., Ab.</i>	Marienwerder (Westpr.)	Marienwerder (Westpr.)	Sedlinen.	
Klein-Partenczin, <i>B.</i>	Löbau (Westpr.)	Neumark (Westpr.)	Lonkorsz.	
Klein-Peterkau	Schlochau	Schlochau	Reinwasser.	
Klein-Peterwitz, <i>G.</i>	Rosenberg (Westpr.)	Deutsch-Eylau	Grosspeterwitz.	
Klein-Petzelsdorf, <i>D.</i>	Löbau (Westpr.)	Neumark (Westpr.)	Neumark (Westpr.).	
Klein-Piasnitz, <i>D., Ab.</i>	Neustadt (Westpr.)	Putzig (Westpr.)	Grosspiasnitz.	
Klein-Pierzewo, <i>D.</i>	Carthaus (Westpr.)	Carthaus (Westpr.)	Schönberg (Westpr.).	
Klein-Plauth, <i>Vw.</i>	Rosenberg (Westpr.)	Rosenberg (Westpr.)	Freystadt (Westpr.).	
Klein-Plehnendorf, <i>≡ Gm.</i>	Danziger Niederung	Danzig	Danzig.	
Klein-Plochoczin, <i>D.</i>	Schwet	Neuenburg (Westpr.)	Warlubien.	
Klein-Plowenz, s. Waldheim.				
Klein-Podles, <i>Rg.</i>	Berent	Berent	Grossklinsch.	
Klein-Prust, <i>Vw.</i>	Schwet	Schwet	Prust.	
Klein-Pulkowo, <i>G.</i>	Briesen (Westpr.)	Gollub	Lipniza.	
Klein-Radem, <i>D.</i>	Rosenberg (Westpr.)	Deutsch-Eylau	Deutsch-Eylau.	
Klein-Radowisk, <i>D., Rg.</i>	Briesen (Westpr.)	Gollub	Grossradowisk.	
Klein-Ramsen, <i>G.</i>	Stuhm	Stuhm	Mlecewo.	
Klein-Rehwalde (Rywaldczik), <i>D.</i>	Löbau (Westpr.)	Neumark (Westpr.)	Ostrowitt.	
Klein-Röbern, <i>G.</i>	Elbing	Elbing	Elbing.	
Klein-Rohdau, <i>G.</i>	Rosenberg (Westpr.)	Riesenburg	Nikolaiken (Westpr.).	
Klein-Rosainen, <i>G.</i>	Marienwerder (Westpr.)	Marienwerder (Westpr.)	Neudörfchen.	
Klein-Rosehau, <i>Vw.</i>	Danzig	Danzig	Sobbowitz.	
Klein-Russoczin, <i>G.</i>	Danzig	Danzig	Langenau (Bz. Danzig).	
Klein-Saalau, <i>D.</i>	Danziger Höhe	Danzig	Straschin- Prangschin.	
Klein-Sajonceck, <i>Fo.</i>	Pr. Stargard	Pr. Stargard	Skurz.	
Klein-Sanskau, <i>D.</i>	Schwet	Neuenburg (Westpr.)	Graudenz.	
Klein-Schardau, <i>D.</i>	Stuhm	Stuhm	Schadewinkel.	
Klein-Scharfenberg, <i>Ab.</i>	Danziger Niederung	Danzig	Wotzlaff.	
Klein-Schellmühl, <i>G.</i>	Danziger Höhe	Danzig	Schellmühl.	
Klein-Schanz, <i>D.</i>	Pr. Stargard	Dirschau	Subkau.	
Klein-Schlatau, <i>Rg.</i>	Putzig (Westpr.)	Putzig (Westpr.)	Rekau.	
Klein-Schliowitz, <i>D., Ab.</i>	Tuchel	Tuchel	Gross-Schliowitz.	
Klein-Schmiedebruch, <i>Ab.</i>	Tuchel	Tuchel	Polnisch-Cekzin.	
Klein-Schönbrück, <i>D.</i>	Graudenz	Graudenz	Gross- Schönbrück.	
Klein-Schönbrück, <i>Rg.</i>	Graudenz	Graudenz	Gross- Schönbrück.	
Klein-Schönforst, <i>D.</i>	Rosenberg (Westpr.)	Rosenberg (Westpr.)	Raudnitz (Westpr.).	

Namen der Ortschaften.	Kreis.	Amtsgerichts- bezirk.	Bestellungs- Postanstalt.	Berichtigungen.
Klein-Schönwalde, <i>Rg.</i>	Graudenz	Graudenz	Gross- Schönwalde.	
Klein-Schwalge, siehe Lannoch.				
Klein-Schwenten, <i>D.</i>	Schwetz	Schwetz	Sartowitz.	
Klein-Schwornigatz, <i>Ab.</i>	Schlochau	Konitz	Zechlau.	
Kleinsee, <i>D.</i>	Carthaus	Carthaus	Mariensee	
	(Westpr.)	(Westpr.)	(Westpr.)	
Klein-Sehren, <i>Wssm.</i>	Rosenberg	Deutsch-Eylau	Deutsch-Eylau.	
	(Westpr.)			
Klein-Semlin, <i>G.</i>	Pr. Stargard	Pr. Stargard	Pr. Stargard.	
Klein-Semnitz, <i>Kol.</i>	Schlochau	Hammerstein	Hammerstein.	
Kleinhof, <i>Ab.</i>	Carthaus	Carthaus	Hoppendorf.	
	(Westpr.)	(Westpr.)		
Klein-Sibsau, <i>D.</i>	Schwetz	Neuenburg	Warlubien.	
		(Westpr.)		
Klein-Slawoschin, <i>B.</i>	Neustadt	Putzig (Westpr.)	Krockow.	
	(Westpr.)			
Klein-Sonnenberg, <i>G.</i>	Rosenberg	Riesenburg	Riesenburg.	
	(Westpr.)			
Klein-Stärkenau, <i>Vw.</i>	Rosenberg	Deutsch-Eylau	Sommerau	
	(Westpr.)		(Westpr.)	
Klein-Stanau, <i>M., Etbl.</i>	Stuhm	Christburg	Christburg.	
Klein-Starkhütte, <i>Ab.</i>	Carthaus	Carthaus	Schönberg	
	(Westpr.)	(Westpr.)	(Westpr.)	
Klein-Starzin, <i>Rg.</i>	Putzig (Westpr.)	Putzig (Westpr.)	Gross-Starzin.	
Klein-Steinersdorf, <i>D.</i>	Rosenberg	Deutsch-Eylau	Deutsch-Eylau.	
	(Westpr.)			
Klein-Steinort, <i>D.</i>	Elbing	Elbing	Lenzen (Westpr.)	
Klein-Stenkendorf, siehe Ostende.				
Klein-Stoboy, <i>G.</i>	Elbing	Elbing	Pomehrendorf.	
Klein-Strippau, <i>D.</i>	Berent	Berent	Mariensee	
			(Westpr.)	
Klein-Suckezin, <i>D.</i>	Danziger Höhe	Danzig	Langenau	
			(Bz. Danzig).	
Klein-Sullnowko, <i>Ab.</i>	Schwetz	Schwetz	Schönau	
			(Kr. Schwetz).	
Klein-Summe, <i>Ab.</i>	Strasburg	Strasburg	Naymowo.	
	(Westpr.)	(Westpr.)		
Klein-Tarpen, <i>≈ D.</i>	Graudenz	Graudenz	Graudenz.	
Klein-Taschau, <i>Kol.</i>	Schwetz	Schwetz	Jezewo.	
Klein-Teichhof (Augustthal), <i>G.</i>	Elbing	Elbing	Elbing.	
Klein-Teschendorf, <i>D.</i>	Stuhm	Christburg	Tiefensee.	
Klein-Thiemau, <i>D.</i>	Graudenz	Graudenz	Gottschalk.	
Klein-Trampken, <i>D.</i>	Danziger Höhe	Danzig	Gross-Trampken.	
Klein-Trebis, <i>D.</i>	Culm	Culm	Gelens.	
Klein-Tromnau, <i>Rg., M., Zg., D.</i>	Rosenberg	Riesenburg	Klein-Tromnau.	
	(Westpr.)			
Klein-Tuchom, <i>G.</i>	Carthaus	Carthaus	Quaschin.	
	(Westpr.)	(Westpr.)		
Klein-Turse, <i>Rg.</i>	Pr. Stargard	Pr. Stargard	Gardschau.	
Klein-Tuschin, <i>Kol.</i>	Schwetz	Schwetz	Schwekatowo.	
Klein-Unterberg, <i>D.</i>	Schwetz	Neuenburg	Neuenburg	
		(Westpr.)	(Westpr.)	
Klein-Uscz, <i>D., M.</i>	Culm	Culm	Culm.	
Klein-Usznitz, <i>D.</i>	Stuhm	Stuhm	Pieckel.	
Klein-Waczmiers, <i>G.</i>	Pr. Stargard	Dirschau	Swaroschin.	
Klein-Walddorf, <i>Gm.</i>	Danziger Niederung	Danzig	Danzig.	

Namen der Ortschaften.	Kreis.	Amtsgerichts- bezirk.	Bestellungs- Postanstalt.	Berichtigungen.
Kleinwalde, <i>Ab.</i>	Marienwerder (Westpr.)	Marienwerder (Westpr.)	Neudörfchen.	
Klein-Wallitz, <i>Vw.</i>	Briesen (Westpr.)	Briesen (Westpr.)	Briesen (Westpr.)	
Klein-Waplitz, <i>Vw.</i>	Stuhm	Stuhm	Altmark.	
Klein-Warlubien, <i>Kol.</i>	Schwetzwitz	Neuenburg (Westpr.)	Warlubien.	
Klein-Watkowitz, <i>Rg.</i>	Stuhm	Stuhm	Straszewo.	
Klein-Weidenhaken, <i>B.</i>	Danziger Niederung	Danzig	Stutthof.	
Klein-Werder, <i>Fo.</i>	Rosenberg (Westpr.)	Rosenberg (Westpr.)	Deutsch-Eylau.	
Klein-Wessel, <i>D.</i>	Marienwerder (Westpr.)	Neuenburg (Westpr.)	Kleinkrug.	
Klein-Wibsch (Wypozyk), <i>Vw.</i>	Thorn	Culmssee	Heimsoot.	
Klein-Wickerau, <i>D.</i>	Elbing	Elbing	Ellerwald.	
Klein-Wirembi, <i>Vw., Bw.</i>	Marienwerder (Westpr.)	Mewe	Czerwinsk (Westpr.)	
Klein-Wisniewke, <i>D., Ans.</i>	Flatow	Zempelburg	Gross-Lutau.	
Klein-Wittenberg, <i>D.</i>	Deutsch-Krone	Deutsch-Krone	Gr. Wittenberg (Westpr.)	
Klein-Wittfelde, <i>G.</i>	Schlochau	Baldenburg	Baldenburg.	
Klein-Wittschinken, <i>Kol.</i>	Pr. Stargard	Pr. Stargard	Ossieck (Westpr.)	
Klein-Wöllwitz, <i>D.</i>	Flatow	Vandsburg	Gross-Wöllwitz.	
Klein-Wogenab, <i>G.</i>	Elbing	Elbing	Elbing.	
Klein-Wolka, <i>Kol.</i>	Löbau (Westpr.)	Löbau (Westpr.)	Schwarzenau.	
Klein-Wolz, <i>D., Ab.</i>	Graudenz	Graudenz	Grosswolz.	
Klein-Zappeln, <i>D.</i>	Schwetzwitz	Schwetzwitz	Schwetzwitz.	
Klein-Zdunowitz, <i>D.</i>	Carthaus (Westpr.)	Carthaus (Westpr.)	Sullenczyn.	
Kleinzehren, <i>Vw.</i>	Marienwerder (Westpr.)	Marienwerder (Westpr.)	Neudörfchen.	
Klein-Zeisgendorf, <i>D.</i>	Pr. Stargard	Dirschau	Dirschau.	
Klein-Zirkwitz, <i>D., Ab., Vw.</i>	Flatow	Zempelburg	Kamin (Westpr.)	
Klein-Zünder, <i>D.</i>	Danziger Niederung	Danzig	Grosszünder.	
Klein-Zünderfeld, <i>D.</i>	Danziger Niederung	Danzig	Grosszünder.	
Klempin, <i>D.</i>	Danzig	Danzig	Sobbowitz.	
Klenczkowo, siehe Klinzkau.				
Kleschkau, <i>D.</i>	Berent	Pr. Stargard	Pr. Stargard.	
Kleschkau, Gross- u. Klein-, siehe Gross- bz. Klein- Kleschkau.				
Kleszczyn, <i>D.</i>	Flatow	Flatow	Kleszczyn.	
Kleszczyn, Neu-, <i>Ab.</i>	Flatow	Flatow	Kleszczyn.	
Kleszenitz, <i>Kol.</i>	Pr. Stargard	Pr. Stargard	Ossieck (Westpr.)	
Klettendorf, <i>D.</i>	Marienburg (Westpr.)	Marienburg (Westpr.)	Altfelde.	
Kletzewko, jetzt Louisenwalde.				
Klewenau, <i>Dm.</i>	Graudenz	Graudenz	Rehden (Westpr.)	
Kletzkhenhütte, <i>Kol.</i>	Berent	Berent	Mariensee (Westpr.)	
Klingermühle, <i>M.</i>	Schwetzwitz	Schwetzwitz	Osche.	
Klinger-Klein (Klingerberge), <i>Kol.</i>	Schwetzwitz	Schwetzwitz	Osche.	
Klingerberge (Klein-Klinger), <i>Kol.</i>	Schwetzwitz	Schwetzwitz	Osche.	

Namen der Ortschaften.	Kreis.	Amtsgerichts- bezirk.	Bestellungs- Postanstalt.	Berichtigungen.
Klinsch, Gross-, Klein- u. Neu-, siehe Gross-, Klein- bz. Neu-Klinsch.				
Klinkkau (Klenczkowo), <i>Rg.</i>	Culm	Culm	Gottersfeld.	
Klitzkau, <i>Rg.</i>	Konitz	Konitz	Karszin.	
Kloboschin (Klopschin), <i>D.</i>	Carthaus	Carthaus	Schönberg	
	(Westpr.)	(Westpr.)	(Westpr.)	
Kloden, <i>D.</i>	Carthaus	Carthaus	Sullenczyn.	
	(Westpr.)	(Westpr.)		
Klodnia, <i>G.</i>	Konitz	Konitz	Czersk.	
Klodtken, <i>Rg.</i>	Graudenz	Graudenz	Graudenz.	
Klodzina, <i>Fo.</i>	Löbau (Westpr.)	Löbau (Westpr.)	Kielpin.	
Klösterchen, <i>D.</i>	Marienwerder	Marienwerder	Neudörfchen.	
	(Westpr.)	(Westpr.)		
Klötzen, <i>Rg.</i>	Marienwerder	Marienwerder	Neudörfchen.	
	(Westpr.)	(Westpr.)		
Klonia, <i>D.</i>	Konitz	Konitz	Rittel.	
Klonia, Gross-, <i>G.</i>	Tuchel	Tuchel	Gross - Klonia.	
Klonisnitza, <i>Kol.</i>	Schlochau	Schlochau	Liepnitz	(Westpr.)
Klonn, <i>Kol.</i>	Konitz	Konitz	Rittel.	
Klonowitz, <i>D.</i>	Pr. Stargard	Pr. Stargard	Gotthelp.	
Klonowken, <i>Kd.</i>	Pr. Stargard	Pr. Stargard	Pelplin.	
Klonowo, \approx <i>D.</i> , <i>Ab.</i>	Tuchel	Tuchel	Lubiewo.	
Klonowo, <i>D.</i>	Strasburg	Lautenburg	Lautenburg	(Westpr.)
	(Westpr.)	(Westpr.)		
Kloppowo, <i>D.</i>	Konitz	Konitz	Kossabude.	
Kloppschau, <i>Vv.</i>	Danzig	Danzig	Sobbowitz.	
Klopschin, siehe Kloboschin.				
Klossau, <i>Rg.</i>	Carthaus	Carthaus	Kölln (Westpr.)	
	(Westpr.)	(Westpr.)		
Klossauer - Abbau, <i>Ab.</i>	Carthaus	Carthaus	Seefeld (Westpr.)	
	(Westpr.)	(Westpr.)		
Klossowken, <i>D.</i>	Carthaus	Carthaus	Kölln (Westpr.)	
	(Westpr.)	(Westpr.)		
Klossowo, <i>Fo.</i>	Marienburg	Marienburg	Kleinmontau.	
	(Westpr.)	(Westpr.)		
Klostersee, <i>Vv.</i>	Marienwerder	Marienwerder	Neudörfchen.	
	(Westpr.)	(Westpr.)		
Klotz, <i>G.</i>	Berent	Berent	Dzimianen.	
Klotzbuden, <i>D.</i>	Flatow	Vandsburg	Gross - Wöllwitz.	
Klotzek, <i>D.</i>	Tuchel	Tuchel	Woziwoda.	
Klotzow, <i>Fo.</i>	Deutsch - Krone	Deutsch - Krone	Stranz.	
Kluczik, siehe Schlüssel-mühl.				
Klukowahutta, <i>D.</i>	Carthaus	Carthaus	Klukowahutta.	
	(Westpr.)	(Westpr.)		
Klukowo, <i>D.</i> , <i>Dm.</i>	Flatow	Flatow	Flatow.	
Klunkwitz, <i>Rg.</i>	Schwet	Schwet	Laskowitz	(Westpr.)
Klunkwitz, Neu-, siehe Neu-Klunkwitz.				
Klutschau (Tluczewo), <i>G.</i> , <i>Ab.</i> , <i>M.</i>	Neustadt	Neustadt	Strepsch.	
	(Westpr.)	(Westpr.)		
Knakendorf, <i>D.</i>	Deutsch - Krone	Deutsch - Krone.	Marzdorf.	
Knapstädt, <i>G.</i>	Thorn	Culmsee	Culmsee.	
Kniatek, <i>Kol.</i>	Schwet	Neuenburg	Neuenburg	(Westpr.)
		(Westpr.)		
Kniewbau, <i>Rg.</i>	Pr. Stargard	Dirschau	Dirschau.	
Kniewenbruch, <i>D.</i>	Neustadt	Neustadt	Riebenkrug.	
	(Westpr.)	(Westpr.)		
Kobbelberg, <i>D.</i>	Schlochau	Schlochau	Eisenbrück.	

Namen der Ortschaften.	Kreis.	Amtsgerichts- bezirk.	Bestellungs- Postanstalt.	Berichtigungen.
Kobbelgrube, <i>Ab.</i>	Danziger	Danzig	Stutthof.	
Kobbelkampe, <i>Ab.</i>	Danziger Niederung	Danzig	Stutthof.	
Kobbierschin, <i>Rg.</i>	Dirschau	Pr. Stargard	Sobbowitz.	
Kobilas, <i>D.</i>	Carthaus	Carthaus	Schrödersfelde.	
	(Westpr.)	(Westpr.)		
Kobilla, <i>G.</i>	Berent	Pr. Stargard	Pogutken.	
Kobilnik, <i>Ab.</i>	Flatow	Flatow	Löbsens.	
Kobissau, <i>Rg., Ab., Zg.</i>	Carthaus	Carthaus	Seefeld (Westpr.).	
	(Westpr.)	(Westpr.)		
Kochankenberg, <i>Fo.</i>	Pr. Stargard	Pr. Stargard	Pr. Stargard.	
Kociol, <i>Ab.</i>	Strasburg	Strasburg	Gorzno.	
	(Westpr.)	(Westpr.)		
Kölln, <i>Rg., Zg.</i>	Neustadt	Neustadt	Kölln (Westpr.).	
	(Westpr.)	(Westpr.)		
Köllnsche-Hütte, <i>Hgr.</i>	Neustadt	Neustadt	Kölln (Westpr.).	
	(Westpr.)	(Westpr.)		
Kölmsee, siehe Cölmsee.				
Kölln, <i>D.</i>	Culm	Culm	Culm.	
Kölpin, <i>G., D.</i>	Flatow	Flatow	Lanken (Kr. Flatow).	
Königl. Bankauermühle, <i>Fo.</i>	Schwet	Neuenburg (Westpr.)	Warlubien.	
Königl. Borkau, <i>G.</i>	Carthaus	Carthaus	Zuckau.	
	(Westpr.)	(Westpr.)		
Königl. Boschpol, <i>D.</i>	Berent	Berent	Königl. Boschpol.	
Königl. Bozahnken, <i>Ab.</i>	Neustadt	Zoppot	Kölln (Westpr.).	
	(Westpr.)			
Königl. Briesen, <i>D.</i>	Schlochau	Schlochau	Konitz (Westpr.).	
Königl. Brück (Mostow), <i>G.</i>	Neustadt	Neustadt	Kossakau.	
	(Westpr.)	(Westpr.)		
Königl. Buchwalde, <i>≡ D.</i>	Graudenz	Graudenz	Jablonowo (Westpr.).	
Königl. Bukowitz, <i>Vw.</i>	Berent	Pr. Stargard	Pr. Stargard.	
Königl. Dombrowken, <i>D.</i>	Graudenz	Graudenz	Nitzwalde.	
Königl. Gehlbude, <i>G.</i>	Graudenz	Graudenz	Graudenz.	
Königl. Glugowko, <i>B.</i>	Schwet	Schwet	Schöнау (Kr. Schwet).	
Königl. Lippinken, <i>Vw.</i>	Pr. Stargard	Pr. Stargard	Bobau.	
Königl. Gr. Trzebe	Culm	Culm	Nawra.	
Königl. Jellen, <i>D.</i>	Marienwerder	Mewe	Pehsken.	
	(Westpr.)			
Königl. Kaminitza, <i>D.</i>	Carthaus	Carthaus	Sierakowitz.	
	(Westpr.)	(Westpr.)		
Königl. Karczemenken, <i>D.</i>	Neustadt	Zoppot	Kölln (Westpr.).	
	(Westpr.)			
Königl. Kattun, <i>D.</i>	Deutsch-Krone	Deutsch-Krone	Stöwen.	
Königl. Kelpin, <i>Ab.</i>	Schlochau	Schlochau	Neuguth.	
Königl. Kiewo, <i>Kd.</i>	Culm	Culm	Watterowo.	
Königl. Krissau (Skrzessewo), <i>D.</i>	Carthaus	Carthaus	Rheinfeld.	
	(Westpr.)	(Westpr.)		
Königl. Krumpohl, <i>D.</i>	Deutsch-Krone	Schloppe	Schloppe.	
Königl. Kuchnia, siehe Seehof.				
Königl. Lensitz, <i>G.</i>	Neustadt	Neustadt	Kielau.	
	(Westpr.)			
Königl. Lichtstädt, <i>D.</i>	Berent	Schöneck (Westpr.)	Mariensee. (Westpr.).	
Königl. Neudorf, <i>D.</i>	Briesen (Westpr.)	Briesen (Westpr.)	Wiewiorken.	
Königl. Neudorf, <i>D.</i>	Stuhm	Stuhm	Stuhm.	

Namen der Ortschaften.	Kreis.	Amtsgerichts- bezirk.	Bestellungs- Postanstalt.	Berichtigungen.
Königl. Neuhoff, <i>D.</i>	Graudenz	Graudenz	Rehden (Westpr.).	
Königl. Neuhof, <i>G.</i>	Culm	Culmsee	Wrotzlawken.	
Königl. Neukirch, <i>D., Ab.</i>	Konitz	Konitz	Königl. Neukirch.	
Königl. Papau, <i>Dm.</i>	Thorn	Culmsee	Gelens.	
Königl. Pientken, <i>D.</i>	Graudenz	Graudenz	Mischke.	
Königl. Pollnitz, <i>B.</i>	Schlochau	Schlochau	Pollnitz.	
Königl. Pomietschin	Carthaus	Carthaus	Pomietschin.	
	(Westpr.)	(Westpr.)		
Königl. Rehwalde, <i>D.</i>	Graudenz	Graudenz	Königl. Rehwalde.	
Königl. Rose, <i>D.</i>	Deutsch - Krone	Deutsch - Krone	Rose.	
Königl. Rosenfelde, <i>D.</i>	Deutsch - Krone	Deutsch - Krone	Schrotz.	
Königl. Rossgart, <i>G.</i>	Briesen (Westpr.)	Briesen (Westpr.)	Briesen (Westpr.).	
Königl. Ruda, <i>D.</i>	Culm	Culm	Gottersfeld.	
Königl. Salesche, <i>D.</i>	Schwetzn	Schwetzn	Schwekatowo.	
Königl. Schönau, <i>D.</i>	Graudenz	Graudenz	Lessen.	
Königl. Schönwerder, <i>Ab.</i> , siehe Schönwerder, <i>Wssm.</i>				
Königl. Schrotz, <i>D.</i>	Deutsch - Krone	Deutsch - Krone	Schrotz.	
Königl. Sossno, <i>Wssm.</i>	Strasburg	Strasburg	Radosk.	
	(Westpr.)	(Westpr.)		
Königl. Stendsitz, <i>D.</i>	Carthaus	Carthaus	Stendsitz.	
	(Westpr.)	(Westpr.)		
Königl. Targowisko, <i>D.</i>	Löbau	Löbau	Löbau.	
Königl. Waldau, <i>M.</i>	Culm	Culm	Gottersfeld.	
Königl. Waldau, <i>D., Ab.</i>	Culm	Culm	Ostrometzko.	
Königl. Waldowo, siehe Königl. Waldau.				
Königl. Wigodda, <i>G.</i>	Carthaus	Carthaus	Sierakowitz.	
	(Westpr.)	(Westpr.)		
Königsbruch, <i>Oföst.</i>	Tuchel	Tuchel	Gr. Schliowitz.	
Königsbruch, <i>Fo.</i>	Tuchel	Tuchel	Long.	
Königsdank, <i>D.</i>	Schwetzn	Schwetzn	Prust.	
Königsdorf, <i>D.</i>	Marienburg	Marienburg	Altfelde.	
	(Westpr.)	(Westpr.)		
Königsdorf, \approx <i>D.</i>	Flatow	Flatow	Zakrzewo.	
Königsdorf (Jastrzembie), <i>D.</i>	Berent	Berent	Dzimianen.	
Königsdorf, Preuss., siehe Preuss. Königsdorf.				
Königsfurt, <i>Etbl.</i>	Deutsch - Krone	Deutsch - Krone	Rederitz.	
Königsnade, <i>D.</i>	Deutsch - Krone	Märkisch- Friedland	Marzdorf.	
Königshagen, \approx <i>D.</i>	Elbing	Elbing	Trunz.	
Königshof, <i>G.</i>	Marienburg	Marienburg	Altfelde.	
	(Westpr.)	(Westpr.)		
Königssee, <i>Vv.</i>	Mohrunge	Saalfeld (Ostpr.)	Christburg.	
Königsort, <i>Vv.</i>	Konitz	Konitz	Rittel.	
Königsthal, <i>Etbl.</i>	Danzig	Danzig	Langfuhr.	
Königsthal, <i>Etbl.</i>	Deutsch - Krone	Schloppe	Schloppe.	
Königswalde, <i>D.</i>	Berent	Pr. Stargard	Frankenfelde.	
Königswalde (Krolowlas), \approx <i>D.,</i> <i>Ab.</i>	Pr. Stargard	Pr. Stargard	Morroschin.	
Königswiese, <i>Oföst.</i>	Pr. Stargard	Pr. Stargard	Schwarzwasser (Westpr.).	
Königswille, <i>B.</i>	Neustadt	Putzig (Westpr.)	Krockow.	
	(Westpr.)			
Körberhof, <i>Vv.</i>	Löbau	Löbau	Löbau.	
Körberode, <i>Rg.</i>	Graudenz	Graudenz	Lessen (Westpr.).	
Köxten, <i>Rg.</i>	Pr. Holland	Pr. Holland	Christburg.	

Namen der Ortschaften.	Kreis.	Amtsgerichts- bezirk.	Bestellungs- Postanstalt.	Berichtigungen.
Koggenhöfen, <i>G.</i>	Elbing	Elbing	Elbing.	
Kohli, <i>Fo.</i>	Tuchel	Tuchel	Lubiewo.	
Kohling, <i>D.</i>	Danzig	Danzig	Hohenstein (Westpr.).	
Kokoschken, <i>G.</i>	Pr. Stargard	Pr. Stargard	Pr. Stargard.	
Kokoschken, <i>G., Zg.</i>	Danziger Höhe	Danzig	Zuckau.	
Kokočko, <i>Ab.</i>	Schlochau	Schlochau	Zechlau.	
Kokotzko, <i>Kd., Ab.</i>	Culm	Culm	Kokotzko.	
Kokwin, <i>D.</i>	Carthaus	Carthaus	Sierakowitz.	
	(Westpr.)	(Westpr.)		
Kolanno nebst Hütte, <i>D.</i>	Carthaus	Carthaus	Schönberg (Westpr.).	
	(Westpr.)	(Westpr.)		
Kolberg, <i>Ab.</i>	Danzig	Danzig	Danzig.	
Koliebken, <i>G.</i>	Neustadt	Zoppot	Kleinkatz.	
	(Westpr.)			
Kolkau, <i>Rg.</i>	Neustadt	Neustadt	Riebenkrug.	
	(Westpr.)	(Westpr.)		
Koll, <i>Ab.</i>	Elbing	Tiegenhof	Jungfer.	
Kollat, <i>M., G.</i>	Briesen (Westpr.)	Gollub	Wrotzk.	
Kolleczkau, <i>D., M.</i>	Neustadt	Neustadt	Kölln (Westpr.).	
	(Westpr.)	(Westpr.)		
Kollenken, <i>D.</i>	Culm	Culm	Podwitz.	
Kollenz, <i>Rg.</i>	Pr. Stargard	Pr. Stargard	Pr. Stargard.	
Kollenz-Mühle, <i>M.</i>	Pr. Stargard	Pr. Stargard	Pr. Stargard.	
Kollosomp, <i>D.</i>	Stuhm	Stuhm	Mlecewo.	
Kolm Theerofen, <i>Ab.</i>	Deutsch-Krone	Schloppe	Zützer.	
Kolodzeiken, (Abbau Pomierken), <i>D.</i>	Löbau (Westpr.)	Löbau (Westpr.)	Rosenthal (Bz. Danzig).	
Kolodzeye, <i>D.</i>	Carthaus	Carthaus	Sullenczyn.	
	(Westpr.)	(Westpr.)		
Kolonie, Abbau von Zgorzallen, <i>Ab.</i>	Carthaus	Carthaus	Stendsitz.	
	(Westpr.)	(Westpr.)		
Koltenev, <i>Vw.</i>	Mohrungen	Saalfeld (Ostpr.)	Miswalde.	
Komierowke, <i>Vw.</i>	Flatow	Zempelburg	Zempelburg.	
Komierowo, <i>D., Rg.</i>	Flatow	Zempelburg	Zempelburg.	
Komini, <i>D.</i>	Strasburg	Strasburg	Strasburg (Westpr.).	
	(Westpr.)	(Westpr.)		
Kommerau, <i>D.</i>	Stuhm	Stuhm	Posilge.	
Kommerau, <i>D.</i>	Schwetz	Neuenburg (Westpr.)	Grosskommorsk.	
Kommorsk, Gross- u. Klein-, siehe Gross- bz. Klein- Kommorsk.				
Komorowo, <i>Rg.</i>	Strasburg	Strasburg	Szczuka.	
	(Westpr.)	(Westpr.)		
Komorze, <i>Fo.</i>	Marienwerder	Mewe	Ossieck (Westpr.).	
	(Westpr.)			
Komorze, Gross-, Klein-, <i>Dm.</i>	Tuchel	Tuchel	Kelpin.	
Kompagnie	Schwetz	Neuenburg (Westpr.)	Warlubien.	
Kompanie, <i>D.</i>	Thorn	Thorn	Schillno.	
Kompino heisst jetzt Walden- burg.				
Kon, <i>G.</i>	Löbau (Westpr.)	Neumark	Czichen (Bz. Danzig).	
Konarszyn, \approx <i>D.</i>	Berent	Pr. Stargard	Konarschin (Bz. Danzig).	
Konarczin, <i>G., Gll.</i>	Schlochau	Schlochau	Zechlau.	
Konarczin, Gross- u. Klein-, <i>D.</i>	Schlochau	Schlochau	Zechlau.	
Konczewitz, <i>D., M.</i>	Thorn	Culmsee	Culmsee.	

Namen der Ortschaften.	Kreis.	Amtsgerichts- bezirk.	Bestellungs- Postanstalt.	Berichtigungen.
Konezewitz, siehe Kunzendorf. Koneziki, <i>D.</i>	Strasburg (Westpr.)	Strasburg (Westpr.)	Kauernick.	
Konigort, <i>Kol.</i> , siehe Königsort. Konigortek, <i>Kol.</i>	Konitz	Konitz	Rittel.	
Konefka, <i>D.</i>	Konitz	Konitz	Czersk.	
Konitop, <i>Ab.</i>	Berent	Berent	Lippusch.	
Konitz, <i>St.</i> , <i>Vw.</i>	Konitz	Konitz	Konitz (Westpr.)	
Konitz, Klein-, <i>D.</i>	Konitz	Konitz	Konitz (Westpr.)	
Konkelmühle, <i>M.</i> , <i>Ebl.</i>	Thorn	Thorn	Schirpitz.	
Konnek, <i>M.</i>	Tuchel	Tuchel	Tuchel.	
Konojad, <i>B.</i>	Strasburg (Westpr.)	Strasburg (Westpr.)	Konojad.	
Konojad, Gross- u. Klein-, siehe Gross- bz. Klein- Konojad.				
Konojad, Dampfsägewerk, siehe Dampfsägewerk Konojad.				
Konopat, Gross- u. Klein-, siehe Gross- bz. Klein-Konopat.				
Konopat, Polnisch-, siehe Polnisch-Konopat.				
Konschütz, <i>Rg.</i>	Schwetz	Neuenburg (Westpr.)	Neuenburg (Westpr.)	
Konti, <i>D.</i>	Strasburg (Westpr.)	Strasburg (Westpr.)	Strasburg (Westpr.)	
Kontken, <i>Rg.</i>	Stuhm	Stuhm	Mlecewo.	
Kopalin, <i>D.</i>	Löbau (Westpr.)	Löbau (Westpr.)	Jamielnick.	
Kopania, <i>D.</i>	Löbau (Westpr.)	Neumark (Westpr.)	Lonkorsz.	
Kopaniarz, <i>D.</i>	Löbau (Westpr.)	Löbau (Westpr.)	Rybno.	
Kopaniewo, <i>Ab.</i>	Carthaus (Westpr.)	Carthaus (Westpr.)	Kölln (Westpr.)	
Kopitkowo, <i>Rg.</i>	Marienwerder (Westpr.)	Neuenburg (Westpr.)	Altjahn.	
Koponiewo, <i>Ab.</i>	Carthaus (Westpr.)	Carthaus (Westpr.)	Kölln (Westpr.)	
Koppelin, <i>Ab.</i>	Deutsch-Krone	Märkisch- Friedland	Märkisch- Friedland.	
Kopriewe, <i>Vw.</i>	Schlochau	Schlochau	Förstenu (Bz. Bromberg).	
Koritowo, <i>D.</i>	Schwetz	Schwetz	Prust.	
Kornatken, <i>Vw.</i>	Marienwerder (Westpr.)	Neuenburg (Westpr.)	Altjahn.	
Kornatowo, <i>D.</i> , <i>Bh.</i>	Culm	Culm	Kornatowo.	
Kornen, <i>D.</i>	Berent	Berent	Neukrug- Kornen.	
Koryt, <i>D.</i>	Thorn	Thorn	Heimsoot.	
Koryter-Hütung, <i>Hgr.</i>	Thorn	Thorn	Heimsoot.	
Korzeniecerkämpe, <i>D.</i>	Thorn	Thorn	Rossgarten.	
Koschmin, \approx <i>D.</i>	Berent	Pr. Stargard	Pogutken.	
Kosenberg, <i>D.</i>	Carthaus (Westpr.)	Carthaus (Westpr.)	Stangenwalde.	
Koschütz, <i>G.</i>	Deutsch-Krone	Deutsch-Krone	Schneidemühl.	
Kosjekosze, <i>Ab.</i>	Strasburg (Westpr.)	Gollub	Gollub.	
Kositzkau, <i>Rg.</i>	Carthaus (Westpr.)	Carthaus (Westpr.)	Chmielno.	
Kositzkauer-Obermühle, <i>Ab.</i>	Carthaus	Carthaus	Chmielno.	

Namen der Ortschaften.	Kreis.	Amtsgerichts- bezirk.	Bestellungs- Postanstalt.	Berichtigungen.
Kositzkauer-Untermühle, <i>M.</i>	Carthaus (Westpr.)	Carthaus (Westpr.)	Mirchau.	
Koslin, siehe Koslinka.				
Koslinka, <i>≅ D.</i>	Tuchel	Tuchel	Tuchel.	
Koslinka, <i>Kol.</i>	Schwetz	Schwetz	Schwekatowo.	
Koslawistaw, <i>Ab.</i>	Carthaus (Westpr.)	Carthaus (Westpr.)	Carthaus (Westpr.)	
Koslowitz, <i>Ab.</i>	Berent	Berent	Dziminien.	
Koselitz, <i>D., G., Vw.</i>	Schwetz	Schwetz	Klahrheim.	
Koslowo, <i>D.</i>	Graudenz	Graudenz	Gottschalk.	
Koslowo, <i>Rg.</i>	Schwetz	Schwetz	Schönau (Kr. Schwetz).	
Koslowski, <i>Ab.</i>	Neustadt (Westpr.)	Neustadt (Westpr.)	Lusin.	
Kossabude, <i>D., Ab.</i>	Konitz	Konitz	Kossabude.	
Kossabudno, <i>Kol.</i>	Konitz	Konitz	Menczykal.	
Kossakau, <i>D.</i>	Putzig (Westpr.)	Neustadt (Westpr.)	Kossakau.	
Kossanken, siehe Kozanken.				
Kossau, <i>Fo.</i>	Carthaus (Westpr.)	Carthaus (Westpr.)	Carthaus (Westpr.)	
Kossawatka, <i>Ab.</i>	Carthaus (Westpr.)	Carthaus (Westpr.)	Schönberg (Westpr.)	
Kossawitzna, <i>Vw.</i>	Culm	Culm	Watterowo.	
Kossawoniwa, <i>Fo.</i> , siehe Friedenthal, <i>Fo.</i>				
Kossenberg, siehe Kosenberg.				
Kossi, <i>D.</i>	Carthaus (Westpr.)	Carthaus (Westpr.)	Carthaus (Westpr.)	
Kossikrug, <i>Ab.</i>	Carthaus (Westpr.)	Carthaus (Westpr.)	Carthaus (Westpr.)	
Kossowken, <i>D.</i>	Briesen (Westpr.)	Culm	Briesen (Westpr.)	
Kossowo, <i>D.</i>	Carthaus (Westpr.)	Carthaus (Westpr.)	Seefeld (Westpr.)	
Kossowo, <i>Fo.</i>	Carthaus (Westpr.)	Carthaus (Westpr.)	Carthaus (Westpr.)	
Kossowo, <i>Kol.</i>	Schwetz	Schwetz	Polnisch - Cekzin.	
Kossowo, <i>D.</i>	Schwetz	Schwetz	Gruczno.	
Kostbar (Kozibor), <i>D.</i>	Thorn	Thorn	Podgorz.	
Kosten (Kostkowo), <i>G.</i>	Löbau (Westpr.)	Löbau (Westpr.)	Rybno.	
Kostkowo, siehe Kosten.				
Koszellic, siehe Koselitz.				
Koszelitzkerhuben (Abbau von Heubuden), <i>Ab.</i>	Marienburg (Westpr.)	Marienburg (Westpr.)	Marienburg (Westpr.)	
Kottisch, <i>D.</i>	Pr. Stargard	Pr. Stargard	Pr. Stargard.	
Kottlowo (Kottowski), <i>Ab.</i>	Neustadt (Westpr.)	Neustadt (Westpr.)	Gnewau.	
Kottlowski, siehe Kottlowo.				
Kottnowo, <i>D.</i>	Culm	Culm	Plusnitz.	
Kottowken, <i>Fo.</i>	Schwetz	Neuenburg (Westpr.)	Warlubien.	
Kotty, <i>D.</i>	Strasburg (Westpr.)	Lautenburg (Westpr.)	Lautenburg (Westpr.)	
Kotzenburg, <i>Vw.</i> zu Walbruch	Deutsch-Krone	Deutsch-Krone	Brotzen.	
Kowalewitz (Kowaliwen), <i>Schf.</i>	Culm	Culm	Klein - Czyste.	
Kowalewo, <i>D.</i>	Neustadt (Westpr.)	Neustadt (Westpr.)	Kölln (Westpr.)	
Kowalewo, siehe Schönsee.				
Kowaliwen, siehe Kowalewitz.				

Namen der Ortschaften.	Kreis.	Amtsgerichts- bezirk.	Bestellungs- Postanstalt.	Berichtigungen.
Kowall, <i>≈ Gm.</i> Kowalle, <i>D.</i>	Danziger Höhe Carthaus (Westpr.)	Danzig Carthaus (Westpr.)	Danzig. Gowidlino.	
Kowallek, <i>G.</i> Kowallik, <i>D.</i>	Graudenz Strasburg (Westpr.)	Graudenz Lautenburg (Westpr.)	Grossleitenau. Mroczno.	
Kowross, <i>G.</i> Kozanken, <i>D.</i>	Thorn Rosenberg (Westpr.)	Culmsee Deutsch - Eylau	Ostaszewo. Deutsch - Eylau.	
Koziari, <i>D.</i>	Strasburg (Westpr.)	Strasburg (Westpr.)	Strasburg (Westpr.).	
Kozibor, siehe Kostbar. Kozicki, <i>Etbl.</i>	Strasburg (Westpr.)	Strasburg (Westpr.)	Strasburg (Westpr.).	
Kozielblotti, siehe Kozyblot. Kozielec, <i>Rg.</i>	Marienwerder (Westpr.)	Neuenburg (Westpr.)	Neuenburg (Westpr.).	
Kozielic - Unterberg, <i>Ab.</i>	Marienwerder (Westpr.)	Neuenburg (Westpr.)	Neuenburg (Westpr.).	
Kozieniec, <i>G., M. - Etbl.</i>	Strasburg (Westpr.)	Strasburg (Westpr.)	Radosk.	
Kozirog, <i>Rg.</i>	Strasburg (Westpr.)	Strasburg (Westpr.)	Szczuka.	
Kozyblot, <i>Hgr.</i>	Strasburg (Westpr.)	Strasburg (Westpr.)	Gorzno.	
Krähof, <i>Ab.</i>	Neustadt (Westpr.)	Neustadt (Westpr.)	Riebenkrug.	
Krähwinkel (Gapidupa, Gapowo), <i>Ab.</i>	Carthaus (Westpr.)	Carthaus (Westpr.)	Stendsitz.	
Krafföhlsdorf, <i>≈ D.</i> Krafföhlschleuse, <i>≈ Ab.</i>	Elbing Elbing	Elbing Elbing	Ellerwald. Ellerwald.	
Krajenczyn, <i>D.</i> Krakau, <i>Gm.</i>	Culm Danziger Niederung	Culm Danzig	Gottersfeld. Heubude.	
Krakauerkämpe, <i>Ab.</i> Kramershof, <i>D.</i>	Danzig Marienwerder (Westpr.)	Danzig Marienwerder (Westpr.)	Danzig. Schadewinkel.	
Krampitz, <i>D.</i>	Danziger Niederung	Danzig	Danzig.	
Krampken, <i>D., Fo.</i> Krampz, <i>Ab.</i>	Pr. Stargard Neustadt (Westpr.)	Pr. Stargard Neustadt (Westpr.)	Lubichow. Rahmel.	
Kramsk, <i>≈ D., Ab.</i> Kramske, <i>D., Ab.</i> Kramskermühle, <i>M.</i> Krankel, <i>Wssm.</i>	Schlochau Deutsch - Krone Schlochau Schwetz	Schlochau Deutsch - Krone Schlochau Schwetz	Stolzenfelde. Kramske. Stolzenfelde. Crone an der Brahe.	
Krangen, <i>Rg.</i> Kranichsfelde, <i>B.</i>	Pr. Stargard Schwetz	Pr. Stargard Schwetz	Pr. Stargard. Schöнау (Kr. Schwetz).	
Krasenfier, <i>Ab.</i> Krastuden, <i>G.</i>	Schlochau Stuhm	Schlochau Stuhm	Neuguth. Nikolaiken (Westpr.).	
Krausenhof, <i>Oöst.</i>	Marienwerder (Westpr.)	Mewe	Kleinkrug.	
Krebs, Gross- u. Klein-, siehe Gross- bz. Klein-Krebs. Krebsberg, <i>Etbl., Ab.</i>	Berent	Schöneck (Westpr.)	Schöneck (Westpr.).	

Namen der Ortschaften.	Kreis.	Amtsgerichts- bezirk.	Bestellungs- Postanstalt.	Berichtigungen.
Krebsfelde, <i>Ab.</i>	Marienwerder (Westpr.)	Marienwerder (Westpr.)	Grosskrebs.	
Krebsfelde, <i>Ab., D., M.</i>	Elbing	Tiegenhof	Fürstenuau (Kr. Elbing).	
Krebsfelderweiden, <i>Ab.</i> , Gross- Mausdorf.	Elbing	Tiegenhof	Grossmausdorf.	
Kreftsfelde, <i>G.</i>	Neustadt (Westpr.)	Neustadt (Westpr.)	Kossakau.	
Kreimken (Krienke, Krockow), siehe Krockow.				
Kressau, <i>Rg.</i>	Graudenz	Graudenz	Rehden(Westpr.).	
Kresin, Gross- u. Klein-, siehe Gross- bz. Klein-Kresin.				
Kreutzkrug, <i>Gh.</i>	Marienburg (Westpr.)	Marienburg (Westpr.)	Altfelde.	
Kreuzkrug, <i>Kol.</i>	Graudenz	Graudenz	Schloss Roggenhausen.	
Kreuzkrug, <i>Gh.</i>	Marienburg (Westpr.)	Marienburg (Westpr.)	Deutsch- Damerau.	
Kreuzwiese, <i>Schf.</i>	Culm	Culm	Gottersfeld.	
Kriefkohl, \approx <i>D., Feld</i>	Danzig	Danzig	Hohenstein (Westpr.).	
Kriegland, <i>Ab.</i>	Carthaus (Westpr.)	Carthaus (Westpr.)	Max.	
Kriesel, <i>Ab.</i>	Danzig	Danzig	Heubude.	
Krimken, <i>Kol.</i>	Berent	Berent	Mariensee (Westpr.).	
Krischin, Gross- u. Klein-, s. Gross- bz. Klein-Kresin.				
Krissau (Skrzessewo), Adl. u. Kgl., s. Adl. bz. Kgl. Krissau.				
Kristkowo, <i>Ab.</i>	Neustadt (Westpr.)	Neustadt (Westpr.)	Pretoschin.	
Krockow (Kreimken, Krienke), <i>Rg.</i>	Putzig (Westpr.)	Neustadt (Westpr.)	Krockow.	
Krönke, <i>Ab.</i>	Danzig	Danzig	Straschin- Prangschin.	
Krönken, <i>D.</i>	Carthaus (Westpr.)	Carthaus (Westpr.)	Mariensee (Westpr.).	
Kröxen, <i>G.</i>	Marienwerder (Westpr.)	Marienwerder (Westpr.)	Neudörfchen.	
Kronenhof, <i>G.</i>	Danziger Höhe	Danzig	Bohnsack.	
Krojanke, <i>St.</i>	Flatow	Flatow	Krojanke.	
Krojanke, <i>Dm., Ab.</i>	Flatow	Flatow	Krojanke.	
Krojanten, <i>Rg.</i>	Konitz	Konitz	Konitz (Westpr.).	
Krojantke, <i>Rg.</i>	Tuchel	Tuchel	Drausnitz.	
Krolewski, <i>Ab.</i>	Neustadt (Westpr.)	Neustadt (Westpr.)	Lusin.	
Krolowlas, siehe Königswalde.				
Kronfeld, <i>Vw.</i>	Strasburg (Westpr.)	Strasburg (Westpr.)	Strasburg (Westpr.).	
Kronfelde (Jeszewnitz), <i>D.</i>	Schwetzwitz	Neuenburg (Westpr.)	Bülowsheide.	
Kronerfier, <i>Fo.</i>	Deutsch-Krone	Deutsch-Krone	Deutsch-Krone.	
Krong, <i>D.</i>	Tuchel	Tuchel	Czersk.	
Kronzno, <i>D., Ab., Vw.</i>	Briesen (Westpr.)	Gollub	Ostrowitt (Kr. Briesen).	
Krottoschin, \approx <i>D., Kgl. Dm., Fo.</i>	Löbau (Westpr.)	Neumark (Westpr.)	Bischofswerder (Westpr.).	

Namen der Ortschaften.	Kreis.	Amtsgerichts- bezirk.	Bestellungs- Postanstalt.	Berichtigungen.
Krückwald, <i>Ab.</i>	Neustadt	Zoppot	Kleinkatz.	
Krug - Schweingrube, <i>D.</i>	Stuhm	Stuhm	Rehhof.	
Kruglenz, <i>Ab.</i>	Berent	Berent	Lippusch.	
Krummenfliess, <i>Kd., Ab.</i>	Flatow	Flatow	Landeck	
			(Westpr.)	
Krummfliess, <i>D., Ab.</i>	Deutsch - Krone	Deutsch - Krone	Gr. Wittenberg	
			(Westpr.)	
Krummfliessershütte (Hütte), <i>G.</i>	Deutsch - Krone	Deutsch - Krone	Rose.	
Krummenort, <i>Ab.</i>	Danzig	Danzig	Gross- plehendorf.	
Krummknies, <i>Fo., siehe Kalk- ofen, Fo.</i>				
Krummstadt, <i>Dm.</i>	Tuchel	Tuchel	Polnisch - Cekzin.	
Krumpohl, <i>Adl. u. Kgl., siehe Adl. u. Kgl. Krumpohl.</i>				
Krupka, <i>M.</i>	Briesen (Westpr.)	Thorn	Schönsee (Westpr.)	
Krupoczin, <i>D.</i>	Schwetz	Schwetz	Bukowitz (Westpr.)	
Krusch, \approx <i>D.</i>	Schwetz	Neuenburg (Westpr.)	Warlubien.	
Kruschewen, <i>Ab.</i>	Berent	Berent	Lippusch.	
Kruschin, <i>Rg.</i>	Culm	Culm	Kornatowo.	
Kruschin, <i>Gross-, siehe Gross- Kruschin.</i>				
Kruschke, <i>G.</i>	Konitz	Konitz	Königl. Neukirch.	
Kruszin, <i>G.</i>	Konitz	Konitz	Lesno.	
Kruszyn, <i>Adelig u. Geistlich, siehe Adelig bz. Geistlich Kruszyn.</i>				
Kruschin, <i>Gross-, siehe Gross- Kruschin.</i>				
Kruschin Forstamt, <i>siehe Forstamt Kruschin.</i>				
Kruschin Räumung, <i>siehe Räumung Kruschin.</i>				
Kruszyno, <i>Ab.</i>	Berent	Berent	Neupalleschen.	
Krzeminiewo, <i>D.</i>	Löbau (Westpr.)	Neumark (Westpr.)	Kauernick.	
Krziwda, <i>Kol.</i>	Carthaus (Westpr.)	Carthaus (Westpr.)	Seefeld (Westpr.)	
Krzywken, <i>D.</i>	Grandenz	Grandenz	Gottschalk.	
Krzywken, <i>Klein-, siehe Mathildenhof.</i>				
Krzywda, <i>siehe Krziwda.</i>				
Krzywidol, <i>Ab.</i>	Carthaus (Westpr.)	Carthaus (Westpr.)	Carthaus (Westpr.)	
Ksionsken, <i>Gross-, heisst jetzt Hohenkirch.</i>				
Ksionsken, <i>Klein-, Rg., heisst jetzt Hohenkirch Gut</i>	Strasburg (Westpr.)	Strasburg (Westpr.)	Hohenkirch (Westpr.)	
Kzewo, <i>siehe Exau.</i>				
Kucborowo, <i>siehe Conradstein.</i>				
Kuchnia, <i>D.</i>	Löbau (Westpr.)	Neumark (Westpr.)	Czichen (Bz. Danzig).	
Kuchnia, <i>Adelig, Fo.</i>	Thorn	Thorn	Ottlotschin.	
Kuczwalli, <i>Rg.</i>	Thorn	Culmsee	Culmsee.	
Küche, <i>D.</i>	Marienwerder (Westpr.)	Mewe	Grossfalkenau.	

Namen der Ortschaften.	Kreis.	Amtsgerichts- bezirk.	Bestellungs- Postanstalt.	Berichtigungen.
Küchwerder, <i>D.</i>	Marienburg (Westpr.)	Tiegenhof	Brunau (Westpr.).	
Küddowbrück, <i>Ab., Fo.</i>	Flatow	Flatow	Jastrow.	
Kuhbrake, <i>Ab.</i>	Marienburg (Westpr.)	Marienburg (Westpr.)	Marienburg (Westpr.).	
Kuhdreckskrug, <i>Gh.</i>	Elbing	Tiegenhof	Jungfer.	
Kuhwiese, <i>Ab.</i>	Carthaus (Westpr.)	Carthaus (Westpr.)	Zuckau.	
Kujan, <i>D., Oföst.</i>	Flatow	Flatow	Kujan (Westpr.).	
Kujanne, Abbau von Zempel- burg, <i>Ab.</i>	Flatow	Zempelburg	Zempelburg.	
Kujatti, <i>D.</i>	Carthaus (Westpr.)	Carthaus (Westpr.)	Sierakowitz.	
Kujawa, <i>M., G.</i>	Briesen (Westpr.)	Gollub	Wrotzk.	
Kukuk, <i>D.</i>	Marienburg (Westpr.)	Marienburg (Westpr.)	Rückforth.	
Kukukskrug (Kukskrug), <i>Kr.</i>	Marienburg (Westpr.)	Tiegenhof	Brunau (Westpr.).	
Kuligana, siehe Aussenteich.				
Kulitz, <i>D.</i>	Pr. Stargard	Pr. Stargard	Pelplin	
Kullamühle, <i>M.</i>	Berent	Berent	Neubarkoschin.	
Kullig, <i>G.</i>	Löbau (Westpr.)	Löbau (Westpr.)	Löbau (Westpr.).	
Kulligi, <i>G.</i>	Strasburg (Westpr.)	Strasburg (Westpr.)	Pokrzydowo.	
Kulmaga, <i>D.</i>	Marienwerder (Westpr.)	Neuenburg (Westpr.)	Kleinkrug.	
Kumstplott, <i>Kol.</i>	Konitz	Tuchel	Legbond.	
Kunterstein, Gross- u. Klein- siehe Gross- bz. Klein- Kunterstein.				
Kunzendorf (Konczewitz), <i>Dm.</i>	Thorn	Culmsee	Culmsee.	
Kunzendorf, \approx <i>Kd., Ab.,</i> <i>Wachtbude</i>	Marienburg (Westpr.)	Marienburg (Westpr.)	Kunzendorf (Kr. Marienburg).	
Kunzendorf, <i>Ab.</i>	Danzig	Danzig	Löblau.	
Kunzendorf (Klein - Brunau), <i>D.</i>	Marienburg (Westpr.)	Tiegenhof	Kunzendorf (Kr. Marienburg).	
Kurpiacha, <i>D.</i>	Strasburg (Westpr.)	Briesen (Westpr.)	Lipniza.	
Kupferhammer, <i>G.</i>	Elbing	Elbing	Damerau (Kr. Elbing).	
Kunkel, <i>D., M.</i>	Thorn	Thorn	Schirpitz.	
Kupferhammer, <i>Kpfh.</i>	Deutsch-Krone	Märkisch- Friedland	Märkisch- Friedland.	
Kupferhammer, <i>G.</i>	Danzig	Danzig	Langfuhr.	
Kupfermühle, <i>G.</i>	Schlochau	Schlochau	Zechlau.	
Kureze, <i>D., Ab.</i>	Konitz	Konitz	Czersk.	
Kuriad, <i>M.</i>	Strasburg (Westpr.)	Lautenburg (Westpr.)	Lautenburg. (Westpr.).	
Kurkoczin, siehe Wimsdorf.				
Kurlaga, <i>Ab.</i>	Strasburg (Westpr.)	Strasburg (Westpr.)	Strasburg (Westpr.).	
Kurmazia, <i>Kol.</i>	Carthaus (Westpr.)	Carthaus (Westpr.)	Pomietschin.	
Kurpiszewo, <i>Fl.</i>	Schwet	Schwet	Schirotzken.	
Kurstein, <i>D.</i>	Marienwerder (Westpr.)	Mewe	Pelplin.	
Kurzamenka, <i>Hgr.</i>	Carthaus (Westpr.)	Carthaus (Westpr.)	Carthaus (Westpr.).	
Kurzebrack, <i>D.</i>	Marienwerder (Westpr.)	Marienwerder (Westpr.)	Kurzebrack.	

Namen der Ortschaften.	Kreis.	Amtsgerichts- bezirk.	Bestellungs- Postanstalt.	Berichtigungen.
Kussfeld, <i>B.</i>	Neustadt (Westpr.)	Putzig (Westpr.)	Krockow.	
Kussfeld, <i>Fd.</i>	Putzig (Westpr.)	Putzig	Grossendorf.	
Kutta, <i>B., M.</i>	Thorn	Thorn	Ottlotschin.	
Kuxen, <i>G.</i>	Stuhm	Christburg	Christburg.	
Kwasni-Mühle, <i>M.</i>	Strasburg (Westpr.)	Strasburg (Westpr.)	Deutsch-Brzozie.	
Kwieki, <i>D., Ab.</i>	Konitz	Konitz	Czersk.	
Kykoit, <i>G.</i>	Marienburg (Westpr.)	Marienburg (Westpr.)	Altfelde.	

Namen der Ortschaften.	Kreis.	Amtsgerichts- bezirk.	Bestellungs- Postanstalt.	Berichtigungen.
L.				
Laabe, <i>D.</i>	Stuhm	Stuhm	Deutsch- Damerau.	
Laakenhäuser, <i>Ab.</i>	Elbing	Elbing	Elbing.	
Laase, <i>D.</i>	Stuhm	Stuhm	Marienburg (Westpr.).	
Labenz, <i>D., G.</i>	Briesen (Westpr.)	Briesen (Westpr.)	Briesen (Westpr.).	
Labodda, <i>Fo., M.</i>	Tuchel	Tuchel	Gross-Schliowitz.	
Labuhnken, <i>D.</i>	Pr. Stargard	Pr. Stargard	Swaroschin.	
Lachwehr, <i>Ab.</i>	Putzig (Westpr.)	Putzig (Westpr.)	Rekau.	
Ladekopp, <i>D.</i>	Marienburg (Westpr.)	Tiegenhof	Ladekopp.	
Ladnowken, <i>Ab.</i>	Löbau (Westpr.)	Neumark (Westpr.)	Czichen (Bz. Danzig).	
Lärchwalde, <i>D.</i>	Elbing	Elbing	Elbing.	
Lagschau, <i>G., Fo.</i>	Danziger Höhe	Danzig	Sobbowitz.	
Lahme-Hand, <i>Kr.</i>	Elbing	Elbing	Elbing.	
Lahnenstein, <i>Rg., D.</i>	Danzig	Danzig	Gross-Trampken.	
Lakendorf, <i>D.</i>	Elbing	Tiegenhof	Fürstenu (Kr. Elbing).	
Lakenwalde, <i>D.</i>	Marienburg (Westpr.)	Tiegenhof	Tiegenort.	
Lalkau, <i>Pfd., Rg., Bw.</i>	Marienwerder (Westpr.)	Neuenburg (Westpr.)	Czerwinsk (Westpr.).	
Lamk, <i>M.</i>	Konitz	Konitz	Lesno.	
Lampa, <i>Ab.</i>	Carthaus	Carthaus	Max.	
Landau, <i>Gm.</i>	Danziger Niederung	Danzig	Wotzlaff.	
Landauerbruch, <i>Ab.</i>	Danzig	Danzig	Praust.	
Landeck (Westpr.), <i>St., Ab.</i>	Schlochau	Pr. Friedland	Landeck (Westpr.).	
Landeck (Westpr.), <i>Oföst.</i>	Schlochau	Pr. Friedland	Landeck (Westpr.).	
Landeck, <i>Adl., D.</i>	Flatow	Flatow	Landeck (Westpr.).	
Landeckmühle, <i>G.</i>	Schlochau	Hammerstein	Landeck (Westpr.).	
Landen (Trzianek), <i>Rg.</i>	Briesen (Westpr.)	Briesen (Westpr.)	Briesen (Westpr.).	
Landmühle, <i>M.</i>	Marienburg (Westpr.)	Marienburg (Westpr.)	Braunswalde.	
Landreiternia, <i>Ab.</i>	Neustadt (Westpr.)	Neustadt (Westpr.)	Neustadt (Westpr.).	
Langbusch (Długikiers), <i>D.</i>	Carthaus (Westpr.)	Carthaus (Westpr.)	Sierakowitz.	
Lange-Kampe, <i>Ab.</i>	Elbing	Elbing	Zeyer.	
Langenau, <i>≡ Rg., D., Fo.</i>	Rosenberg (Westpr.)	Rosenberg (Westpr.)	Freystadt (Westpr.).	
Langenau, <i>D.</i>	Danziger Höhe	Danzig	Langenau (Bz. Danzig).	
Langereih, Gross- u. Klein-, siehe Gross- bez. Klein- Langereih.				
Lagereihe, <i>Ab.</i>	Marienburg (Westpr.)	Marienburg (Westpr.)	Altfelde.	
Langfelde, nebst Wachtbude, <i>D.</i>	Danziger Niederung	Danzig	Grosszünder.	

Namen der Ortschaften.	Kreis.	Amtsgerichts- bezirk.	Bestellungs- Postanstalt.	Berichtigungen.
Langfuhr, <i>Vst.</i>	Danziger Stadtkreis	Danzig	Langfuhr.	
Langhaken, <i>D., Ab.</i>	Danzig	Danzig	Stutthof.	
Langhof, <i>D., Rg.</i>	Deutsch-Krone	Märkisch- Friedland	Appelwerder.	
Langhof, <i>Fo.</i>	Deutsch-Krone	Märkisch- Friedland	Märkisch- Friedland.	
Languth, Gross- u. Klein-, siehe Gross- bz. Klein- Languth.				
Lanke, Preuss- (Pruskalonka), siehe Preuss-Lanke.				
Lanken, <i>D., Wssm.</i>	Schlochau	Baldenburg	Flötenstein.	
Lanken, <i>D., G.</i>	Flatow	Flatow	Lanken (Kr. Flatow).	
Lanken, Neu-, <i>Ans.</i>	Flatow	Flatow	Lanken. (Kr. Flatow).	
Lanken, <i>Ab.</i>	Schlochau	Baldenburg	Flötenstein.	
Lankermühl, <i>M.</i>	Deutsch-Krone	Märkisch- Friedland	Appelwerder.	
Lankener, <i>M.</i> , siehe Lanken, <i>Wssm.</i>				
Lankewitz, <i>Rg.</i>	Neustadt (Westpr.)	Putzig (Westpr.)	Krockow.	
Lannoch (Klein-Schwalge), <i>Fo.</i>	Rosenberg (Westpr.)	Rosenberg (Westpr.)	Sommerau (Westpr.).	
Lappalitz, <i>Zg.</i>	Carthaus (Westpr.)	Carthaus (Westpr.)	Carthaus (Westpr.).	
Lappin nebst Papiermühle, <i>G.</i>	Carthaus (Westpr.)	Carthaus (Westpr.)	Kahlbude.	
Laschewo, <i>Rg., Fo.</i>	Schwetz	Schwetz	Prust.	
Laschke, <i>≡ Ab.</i>	Danziger Niederung	Danzig	Stutthof.	
Laschkenkampe, <i>D.</i>	Danziger Niederung	Danzig	Stutthof.	
Laska, <i>Ab.</i>	Berent	Berent	Dzimianen.	
Laska, Alt- u. Neu-, <i>G., Kol.</i>	Konitz	Konitz	Schwornigatz.	
Laski, <i>D.</i>	Schwetz	Schwetz	Gr. Schliewitz.	
Laskowitz, <i>Bh., Rg., Schl., Zg.</i>	Schwetz	Schwetz	Laskowitz (Westpr.).	
Laskowitz, <i>D.</i>	Rosenberg (Westpr.)	Riesenburg	Riesenburg.	
Laskowitz, Neu-, siehe Neu- Laskowitz.				
Lasseck, <i>Ab.</i>	Graudenz	Graudenz	Lessen (Westpr.).	
Lassek, <i>B.</i>	Konitz	Konitz	Legbond.	
Lassek, Königlich, <i>Fo.</i>	Pr. Stargard	Pr. Stargard	Skurz.	
Lasserre, <i>Vw.</i>	Deutsch-Krone	Deutsch-Krone	Lüben (Westpr.).	
Lassnitz, Alt- u. Neu-, siehe Alt- bz. Neu-Lassnitz.				
Laszewo, Gross- u. Klein-, siehe Gross- bz. Klein-Laszewo.				
Lasy, <i>Kol.</i>	Schwetz	Schwetz	Jezewo.	
Latzig, <i>Ab., D., Vw.</i> , siehe Alt-Latzig.				
Lauenkrug, <i>Kr.</i>	Danzig	Danzig	Käsemark.	
Laenthal, <i>Fo.</i>	Danziger Höhe	Danzig	Schellmühl.	
Lausbude, <i>Kr.</i>	Marien- burg (Westpr.)	Marien- burg (Westpr.)	Pieckel.	

Namen der Ortschaften.	Kreis.	Amtsgerichts- bezirk.	Bestellungs- Postanstalt.	Berichtigungen.
Lautenburg, <i>St., Oföst., Fo., Vw.</i>	Strasburg (Westpr.)	Lautenburg (Westpr.)	Lautenburg. (Westpr.)	
Lautensee, <i>Rg.</i>	Stuhm	Christburg	Christburg.	
Lawydrawenz, <i>Kol.</i>	Strasburg (Westpr.)	Strasburg (Westpr.)	Pokrzydowo.	
Lebehnke, <i>Bh.</i>	Deutsch-Krone	Deutsch-Krone	Lebehnke.	
Lebehnke, Alt- u. Neu-, siehe Alt- bz. Neu-Lebehnke.				
Lebno mit Neu-Lebno u. Hütte, <i>D., Ab., Sch.</i>	Neustadt (Westpr.)	Neustadt (Westpr.)	Smazin.	
Lechain, <i>Vw.</i>	Neustadt (Westpr.)	Neustadt (Westpr.)	Strepesch.	
Lecklau, <i>G.</i>	Marienburg	Marienburg	Altfelde.	
Leckno, <i>Ab.</i>	Neustadt (Westpr.)	Neustadt (Westpr.)	Pretoschin.	
Leesen, Gross- u. Klein-, siehe Gross- bz. Klein-Leesen.				
Legan (Petroleumschuppen), <i>Ab.</i>	Danzig	Danzig	Schellmühl.	
Legan, <i>Hgr.</i>	Danzig	Danzig	Danzig.	
Legan, <i>Ab.</i>	Neustadt (Westpr.)	Zoppot	Zoppot.	
Legart, <i>Ab.</i>	Carthaus (Westpr.)	Carthaus (Westpr.)	Carthaus. (Westpr.)	
Legbond, <i>D., Ab.</i>	Konitz	Konitz	Legbond.	
Legstriess, <i>Hgr.</i>	Danzig	Danzig	Langfuhr.	
Lehmanni, <i>D.</i>	Carthaus (Westpr.)	Carthaus (Westpr.)	Gowidlino.	
Lehmannei-Schwetz, <i>G.</i>	Graudenz	Graudenz	Grossleistenau.	
Lehmburg, <i>Ab.</i>	Danzig	Danzig	Königl. Boschpol.	
Lehmburg (Glinowagora), <i>Ab.</i>	Carthaus (Westpr.)	Carthaus (Westpr.)	Seefeld (Westpr.)	
Lehmkaule, <i>Ab.</i>	Marienburg (Westpr.)	Marienburg (Westpr.)	Marienburg (Westpr.)	
Lehmkaule, <i>Ab.</i>	Danziger Höhe	Danzig	Ohra.	
Leibitsch, <i>Kd., Ab.</i>	Thorn	Thorn	Leibitsch.	
Leibitscher Chausseehaus.	Thorn	Thorn	Thorn.	
Leidenthal, siehe Czerpienten.				
Leipzig, <i>Schf.</i>	Danzig	Danzig	Langfuhr.	
Leistenau, Gross- u. Klein-, siehe Gross- bez. Klein-Leistenau.				
Lekarth, <i>Fo.</i>	Löbau (Westpr.)	Neumark (Westpr.)	Jamielnick.	
Lekarth, <i>D.</i>	Löbau (Westpr.)	Neumark (Westpr.)	Skarlin.	
Lelleck, <i>Ab.</i>	Neustadt (Westpr.)	Neustadt (Westpr.)	Pretoschin.	
Lemberg, \approx <i>Pfd.</i>	Strasburg (Westpr.)	Strasburg (Westpr.)	Konojad.	
Lendi, \approx <i>D.</i>	Konitz	Konitz	Lesno.	
Lenga, <i>Kr.</i>	Thorn	Thorn	Elgiszewo.	
Lengnowo, <i>Vw.</i>	Schwetz	Schwetz	Laskowitz (Westpr.)	
Lensitz, \approx <i>D.</i>	Neustadt (Westpr.)	Neustadt (Westpr.)	Kielau.	
Lensitz, Adelig u. Königlich, siehe Adelig bz. Königlich Lensitz.				
Lentzruhe, jetzt Klein-Rosainen.				
Lenzberg, <i>Schf.</i>	Culm	Culm	Culm.	

Namen der Ortschaften.	Kreis.	Amtsgerichts- bezirk.	Bestellungs- Postanstalt.	Berichtigungen.
Lenzberg, <i>Ab.</i>	Carthaus (Westpr.)	Carthaus (Westpr.)	Kahlbude.	
Lenzen, <i>Kd.</i>	Elbing	Elbing	Lenzen (Westpr.)	
Lenzwalde, <i>G.</i>	Graudenz	Graudenz	Schloss- Roggenhausen.	
Leontinenhof, <i>Fo.</i>	Tuchel	Tuchel	Gostoczyn.	
Leopoldsberg, <i>B.</i>	Berent	Berent	Neukrug (Kr. Berent).	
Lepczin, <i>B.</i>	Schlochau	Schlochau	Eisenbrück.	
Lescziniack, <i>D.</i>	Löbau (Westpr.)	Neumark (Westpr.)	Bischofswerder (Westpr.)	
Lesewitz, Gross- u. Klein-, siehe Gross- bz. Klein-Lesewitz.				
Leske, <i>D.</i>	Marienburg (Westpr.)	Marienburg (Westpr.)	Neuteich (Westpr.)	
Lesnian, <i>D., Rg.</i>	Marienwerder (Westpr.)	Neuenburg (Westpr.)	Altjahn.	
Lesno, <i>D.</i>	Konitz	Konitz	Lesno.	
Lessen, <i>St.</i>	Graudenz	Graudenz	Lessen (Westpr.)	
Lessenwalde, <i>D.</i>	Graudenz	Graudenz	Gottschalk.	
Lessina, siehe Hasselgrund.				
Lessnau, <i>D.</i>	Neustadt	Putzig (Westpr.)	Grosspiasnitz.	
Leszak, <i>Ab.</i>	Löbau (Westpr.)	Löbau (Westpr.)	Rybno.	
Leszcz, <i>G.</i>	Thorn	Thorn	Heimsoot.	
Leszinken, <i>D., Ab.</i>	Carthaus (Westpr.)	Carthaus (Westpr.)	Sierakowitz.	
Lesznik, <i>M., Kol.</i>	Flatow	Flatow	Krojanke.	
Leszno, siehe Loeszno.				
Leszno, <i>M., Oföst.</i>	Briesen (Westpr.)	Thorn	Schönsee (Westpr.)	
Letzkau nebst Wachtbude, <i>Kd.</i>	Danziger Niederung	Danzig	Grosszündler.	
Letzkauer Weide, <i>Gm.</i>	Danziger Niederung	Danzig	Schönbaum.	
Leuchthurm, Danziger Heister- nest.	Neustadt (Westpr.)	Putzig (Westpr.)	Putziger Heisternest.	
Lewark, Ostrow - siehe Ostrow-Lewark.				
Lewinko, <i>Ab., Zg.</i>	Neustadt (Westpr.)	Neustadt (Westpr.)	Strepsch.	
Lewinno nebst Hütte, <i>Rg.</i>	Neustadt (Westpr.)	Neustadt (Westpr.)	Strepsch.	
Lezno, Gross- u. Klein-, siehe Gross- bz. Klein-Lezno.				
Lianno-Wäldchen, siehe Grünberg.				
Lichnau, <i>D., Ab.</i>	Konitz	Konitz	Konitz (Westpr.)	
Lichtenau, Gross- u. Klein- s. Gross- bz. Klein-Lichtenau.				
Lichtenfeld, <i>Ab.</i>	Carthaus (Westpr.)	Carthaus (Westpr.)	Rheinfeld.	
Lichtenhagen, <i>≡ D.</i>	Schlochau	Schlochau	Schlochau.	
Lichtenhagen, <i>Ab., Zg., Bw.</i>	Schlochau	Schlochau	Schlochau.	
Lichtenhagen, Eisengiesserei, <i>Hgr.</i>	Schlochau	Schlochau	Schlochau.	
Lichtenhain, <i>Kol.</i> , siehe Klein- Tuschin.				
Lichtenhain, <i>Gm.</i>	Schwet	Schwet	Prust.	
Lichtenstein (Klein Dalwin), <i>Vw.</i>	Dirschau	Dirschau	Sobbowitz.	

Namen der Ortschaften.	Kreis.	Amtsgerichts- bezirk.	Bestellungs - Postanstalt.	Berichtigungen.
Lichtenthal, <i>G.</i>	Marienwerder (Westpr.)	Neuenburg (Westpr.)	Altjahn.	
Lichtfelde, <i>Kd.</i>	Stuhm	Marienburg (Westpr.)	Lichtfelde.	
Lichtkampe, <i>Ab.</i>	Danzig	Danzig	Stutthof.	
Lichtstädt, Adel., Königl., siehe Adel. bz. Königl. Lichtstädt.				
Liebenau, Adelig, <i>Kd.</i>	Marienwerder (Westpr.)	Mewe	Pelplin.	
Liebenau, <i>Fo.</i>	Rosenberg (Westpr.)	Rosenberg (Westpr.)	Finckenstein.	
Liebenau, <i>D.</i> , siehe Gostoczyn.				
Liebenau, Gross- u. Klein-, siehe Gross- bz. Klein-Liebenau.				
Liebenau, Neu-, siehe Neu- Liebenau.				
Liebenbruch, <i>Vw.</i>	Rosenberg (Westpr.)	Rosenberg (Westpr.)	Finckenstein.	
Liebendamm, <i>D.</i>	Marienwerder (Westpr.)	Marienwerder (Westpr.)	Marienwerder (Westpr.)	
Liebendamm, <i>Etbl.</i>	Marienwerder (Westpr.)	Marienwerder (Westpr.)	Marienwerder (Westpr.)	
Liebenhof (Zaggezkowo), <i>G.</i>	Dirschau	Dirschau	Mühlbauz.	
Liebenthal, <i>G.</i>	Marienburg (Westpr.)	Marienburg (Westpr.)	Marienburg (Westpr.)	
Liebenthal, <i>G.</i> , <i>D.</i> , <i>Vw.</i>	Marienwerder (Westpr.)	Marienwerder (Westpr.)	Marienwerder (Westpr.)	
Liebschau (Lubissewo), <i>Kd.</i>	Pr. Stargard	Dirschau	Rukoschin.	
Liebsee, <i>G.</i>	Rosenberg (Westpr.)	Riesenburg	Riesenburg.	
Lienfitz, <i>D.</i>	Pr. Stargard	Pr. Stargard	Pr. Stargard.	
Liep, <i>D.</i>	Danziger Niederung	Danzig	Kahlberg.	
Liepnitz, <i>D.</i> , <i>Ab.</i>	Schlochau	Schlochau	Liepnitz (Westpr.)	
Liesbruch, <i>Ab.</i>	Neustadt (Westpr.)	Zoppot	Kölln (Westpr.)	
Liessau, <i>D.</i> , <i>Chh.</i>	Marienburg (Westpr.)	Marienburg (Westpr.)	Dirschau.	
Lilienhecke, <i>D.</i>	Flatow	Flatow	Sypniewo.	
Limbsee, <i>Rg.</i>	Rosenberg (Westpr.)	Rosenberg (Westpr.)	Freystadt (Westpr.)	
Linarzeck, <i>D.</i>	Graudenz	Graudenz	Graudenz.	
Linda, <i>Rg.</i>	Culm	Culm	Culm.	
Linde, Klein-, s. Klein-Linde.				
Linde, <i>D.</i> , <i>Ab.</i>	Neustadt (Westpr.)	Neustadt (Westpr.)	Schrödersfelde	
Linde, <i>Fo.</i>	Flatow	Flatow	Lanken (Kr. Flatow).	
Linde, <i>D.</i>	Flatow	Flatow	Linde (Westpr.)	
Lindebuden, <i>D.</i>	Flatow	Vandsburg	Gross - Wöllwitz.	
Lindenau, = <i>D.</i>	Marienburg (Westpr.)	Marienburg (Westpr.)	Grossmausdorf.	
Lindenau, Adelig, <i>G.</i> , <i>Bh.</i>	Graudenz	Graudenz	Lindenau (Westpr.)	
Lindenberg, <i>Kgl. Fo.</i>	Löbau (Westpr.)	Neumark (Westpr.)	Lonkorsz.	
Lindenberg (Lippiagorra), <i>D.</i> , <i>G.</i> , <i>Buc.</i>	Marienwerder (Westpr.)	Mewe	Czerwinsk (Westpr.)	
Lindenberg, <i>D.</i>	Berent	Pr. Stargard	Pr. Stargard.	

Namen der Ortschaften.	Kreis.	Amtsgerichts- bezirk.	Bestellungs- Postanstalt.	Berichtigungen.
Lindenberg, <i>Oföst.</i>	Schlochau	Schlochau	Schlochau.	
Lindenbruch, <i>Fo.</i>	Neustadt (Westpr.)	Zoppot	Gdingen.	
Lindenbusch (Wierschloss), <i>Kgl. Fo., Oföst.</i>	Tuchel	Schwetzwitz	Lnianno.	
Lindenbusch, <i>Vw.</i>	Flatow	Flatow	Grunau (Bz. Bromberg).	
Lindendorf, <i>D.</i>	Carthaus (Westpr.)	Carthaus (Westpr.)	Sierakowitz.	
Lindenhof, <i>Ab.</i>	Löbau (Westpr.)	Neumark (Westpr.)	Neumark (Westpr.)	
Lindenhof. <i>Vw.</i>	Carthaus (Westpr.)	Carthaus (Westpr.)	Max.	
Lindenhof, <i>G.</i>	Flatow	Flatow	Flatow.	
Lindenhof (Lipnitzken), <i>Rg.</i>	Briesen (Westpr.)	Thorn	Papau.	
Lindenhof, <i>Ab.</i>	Schlochau	Schlochau	Schlochau.	
Lindenhof (Czarnotschin-Ofen), <i>G.</i>	Berent	Schöneck (Westpr.)	Schöneck (Westpr.)	
Lindenkrug, <i>Sch., Etbl.</i>	Stuhm	Stuhm	Straszewo.	
Lindenkrug, <i>Kr., Etbl.</i>	Stuhm	Stuhm	Stuhm.	
Lindenthal, <i>D.</i>	Graudenz	Graudenz	Kgl. Rehwalde.	
Lindenwald, <i>D.</i>	Marienburg (Westpr.)	Marienburg (Westpr.)	Marienburg (Westpr.)	
Lindenwerder, <i>G.</i>	Deutsch-Krone	Deutsch-Krone	Jastrow.	
Lindhof (Lipnizza), <i>G.</i>	Strasburg (Westpr.)	Gollub	Lipnizza.	
Linewko, <i>Rg.</i>	Berent	Berent	Grossliniewo.	
Liniezt, <i>Rg.</i>	Culm	Culm	Gottersfeld.	
Liniewken, <i>Rg.</i>	Pr. Stargard	Pr. Stargard	Swaroschin.	
Liniewo, Gross-, Hoch- u. Klein-, siehe Gross-, Hoch- bz. Klein-Liniewo.				
Linken, <i>G.</i>	Stuhm	Stuhm	Tiefensee.	
Linoweg, <i>D.</i>	Pr. Stargard	Pr. Stargard	Hagenort.	
Linowek, <i>Vw.</i>	Löbau (Westpr.)	Löbau (Westpr.)	Montowo.	
Linowitz, <i>Rg.</i>	Culm	Culm	Kornatowo.	
Linowitz, <i>D., G.</i>	Löbau (Westpr.)	Löbau (Westpr.)	Montowo.	
Linowo, <i>D.</i>	Graudenz	Graudenz	Lindenau (Westpr.)	
Linsk, <i>D., Ab.</i>	Schwetzwitz	Schwetzwitz	Gr. Schliowitz.	
Lipinice, <i>G.</i>	Konitz	Konitz	Konitz (Westpr.)	
Lipinitza, <i>G.</i>	Briesen (Westpr.)	Thorn	Schönsee (Westpr.)	
Lipinni, <i>Vw.</i>	Schwetzwitz	Schwetzwitz	Schwekatowo.	
Lipki, <i>Kol.</i>	Konitz	Konitz	Long.	
Lipnitz, <i>G.</i>	Schwetzwitz	Schwetzwitz	Schwekatowo.	
Lipnizza (Lindhof), <i>D., Vw.</i>	Strasburg (Westpr.)	Gollub	Lipnizza.	
Lipnitzken, siehe Lindenhof.				
Lipno, <i>Vw.</i>	Schwetzwitz	Schwetzwitz	Laskowitz (Westpr.)	
Lipowic, <i>D.</i>	Löbau (Westpr.)	Neumark (Westpr.)	Kauernick.	
Lipowiec, Bartniki, <i>Gm.</i>	Strasburg (Westpr.)	Strasburg (Westpr.)	Strasburg (Westpr.)	
Lipowitz-Druszyn, <i>D.</i>	Strasburg (Westpr.)	Strasburg (Westpr.)	Naymowo.	
Lipowiec-Räumung, <i>D.</i>	Strasburg (Westpr.)	Strasburg (Westpr.)	Pokrzydowo.	

Namen der Ortschaften.	Kreis.	Amtsgerichts- bezirk.	Bestellungs- Postanstalt.	Berichtigungen.
Lipowitz, <i>G.</i>	Graudenz	Graudenz	Schloss- Roggenhausen.	
Lippa, <i>Kol.</i>	Konitz	Konitz	Karszin.	
Lippe, <i>Ab., M., Dmpfm.</i>	Berent	Pr. Stargard	Hochstüblau.	
Lippiagorra, siehe Lindenberg.				
Lippini, <i>Vw.</i>	Schwet	Schwet	Schwekatowo.	
Lippink, <i>D.</i>	Schwet	Neuenburg (Westpr.)	Lippink.	
Lippinken, <i>Kd.</i>	Löbau (Westpr.)	Neumark (Westpr.)	Lippinken.	
Lippinken, <i>G.</i>	Pr. Stargard	Pr. Stargard	Pelplin.	
Lippinken, <i>Vw.</i> , siehe Königl. Lippinken.				
Lippinken, <i>Rg.</i>	Schwet	Schwet	Jezewo.	
Lippinken, Königl., <i>Dm.</i>	Culm	Culmsee	Kornatowo.	
Lippitz, <i>Rg.</i>	Mohrungen	Saalfeld (Ostpr.)	Christburg.	
Lippowitz, <i>Hgr.</i>	Carthaus (Westpr.)	Carthaus (Westpr.)	Chmielno.	
Lipowitz, <i>D.</i>	Thorn	Culmsee	Tauer.	
Lippowo, \approx <i>D.</i>	Tuchel	Tuchel	Gr. Schliewitz.	
Lippusch, <i>D., G., Fb., Ppm.</i>	Berent	Berent	Lippusch.	
Lippuschhütte, <i>D.</i>	Berent	Berent	Lippusch.	
Lippy, <i>Vw.</i>	Pr. Stargard	Pr. Stargard	Pr. Stargard.	
Lipschin, Gross-, Klein- u. Neu-, siehe Gross-, Klein- bz. Neu-Lipschin.				
Lischin, <i>D.</i>	Schwet	Schwet	Lnianno.	
Lischonken, <i>Ab.</i>	Strasburg (Westpr.)	Gollub	Lipniza.	
Lischonken, <i>Ab.</i>	Strasburg (Westpr.)	Gollub	Gollub.	
Liss, siehe Ameisenhof.				
Liskau, \approx <i>Dm.</i>	Tuchel	Tuchel	Tuchel.	
Lissa, <i>M.-Etbl.</i>	Strasburg (Westpr.)	Strasburg (Westpr.)	Naymowo.	
Lissaken, <i>D.</i>	Berent	Berent	Berent.	
Lissakowo, <i>Rg.</i>	Graudenz	Graudenz	Graudenz.	
Lissau nebst Mühle, <i>Rg.</i>	Neustadt (Westpr.)	Putzig (Westpr.)	Krockow.	
Lissau, <i>G.</i>	Danziger Höhe	Danzig	Straschin- Prangschin.	
Lissau. \approx <i>G.</i>	Schlochau	Schlochau	Prechlau.	
Lissberg (Lissbruch), <i>Ab.</i>	Neustadt (Westpr.)	Zoppot	Quaschin.	
Lissewken, <i>G.</i>	Berent	Pr. Stargard	Pr. Stargard.	
Lissewo, <i>Rg., M., D.</i>	Briesen (Westpr.)	Gollub	Gollub.	
Lissewo, <i>D.</i>	Briesen (Westpr.)	Culm	Lissewo.	
Lissewo, <i>Ab.</i>	Carthaus (Westpr.)	Carthaus (Westpr.)	Zuckau.	
Lissinni, <i>D.</i>	Tuchel	Tuchel	Gross-Schliewitz.	
Lissomitz, <i>Fo.</i>	Thorn	Thorn	Papau.	
Lissomitz, <i>G.</i>	Thorn	Thorn	Ostaszewo.	
Lissomitzer Chausseehaus, <i>Chh.</i>	Thorn	Thorn	Thorn.	
Lischonken, <i>Ab.</i>	Strasburg (Westpr.)	Gollub	Lipniza.	
Lissnau, <i>Vw.</i>	Putzig (Westpr.)	Putzig (Westpr.)	Gross-Starzin.	
Lissniewo, <i>G., D., M.</i>	Carthaus (Westpr.)	Carthaus (Westpr.)	Sierakowitz.	
Litefken, <i>Vw.</i>	Stuhm	Christburg	Christburg.	
Littschen, \approx <i>Ab., D., G.</i>	Marienwerder (Westpr.)	Marienwerder (Westpr.)	Grosskrebs.	

Namen der Ortschaften.	Kreis.	Amtsgerichts- bezirk.	Bestellungs- Postanstalt.	Berichtigungen.
Lnianno, <i>D.</i>	Schwetz	Schwetz	Lnianno.	
Lobdowo, <i>D.</i>	Briesen (Westpr.)	Briesen (Westpr.)	Wrotzk.	
Lobeckshof, <i>G.</i>	Danzig	Danzig	Langfuhr.	
Lobenstein, Gross- u. Klein-, s. Gross- bz. Klein-Lobenstein.				
Lobitz, Alt-, <i>D.</i>	Deutsch-Krone	Märkisch- Friedland	Märkisch- Friedland.	
Loeken, <i>Rg., Fo.</i>	Berent	Schöneck (Westpr.)	Schöneck (Westpr.)	
Lodenen, <i>Vw.</i>	Mohrungen	Saalfeld (Ostpr.)	Christburg.	
Löbau, <i>St.</i>	Löbau (Westpr.)	Löbau (Westpr.)	Löbau (Westpr.)	
Löblau, <i>D.</i>	Danziger Höhe	Danzig	Löblau.	
Löbsch, <i>D., Vw.</i>	Putzig (Westpr.)	Putzig (Westpr.)	Putzig (Westpr.)	
Löszno, <i>G.</i>	Carthaus (Westpr.)	Carthaus (Westpr.)	Carthaus (Westpr.)	
Löwenkrug, siehe Lauenkrug.				
Löwenslust, <i>Etbl.</i>	Elbing	Elbing	Elbing.	
Löwenthal, siehe Lauenthal.				
Loktowo, <i>Rg.</i>	Culm	Culm	Damerau (Westpr.)	
Loneczyn, <i>Rg., Wssm.</i>	Carthaus (Westpr.)	Carthaus (Westpr.)	Klukowahutta.	
Loneczynstahutta, siehe Mettkau.				
Londzeck, <i>D.</i>	Löbau (Westpr.)	Löbau (Westpr.)	Weissenburg (Westpr.)	
Londzyn, <i>D.</i>	Löbau (Westpr.)	Löbau (Westpr.)	Stephansdorf.	
Long, <i>D., Kol., Vw.</i>	Konitz	Konitz	Long.	
Lonk, \approx <i>D.</i>	Löbau (Westpr.)	Neumark (Westpr.)	Neumark (Westpr.)	
Lonk (Kloster)	Löbau (Westpr.)	Neumark (Westpr.)	Neumark (Westpr.)	
Lonk, Deutsch-, s. Deutsch-Lonk.				
Lonk, Gross-, s. Gross-Lonk.				
Lonken, <i>Schf.</i>	Berent	Berent	Mariensee (Westpr.)	
Lonken, <i>Adl., D., Ab.</i>	Schlochau	Schlochau	Cremerbruch.	
Lonkorrek, <i>D.</i>	Löbau (Westpr.)	Neumark (Westpr.)	Lonkorsz.	
Lonkorsz, <i>D., Oföst.</i>	Löbau (Westpr.)	Neumark (Westpr.)	Lonkorsz.	
Lonschek, <i>D.</i>	Pr. Stargard	Pr. Stargard	Frankenfelde.	
Lonska, <i>H.</i>	Strasburg (Westpr.)	Lautenburg (Westpr.)	Lautenburg (Westpr.)	
Lonsk, <i>D.</i>	Schwetz	Schwetz	Gross-Schliowitz.	
Lonsk (Lontzki), <i>D.</i>	Carthaus (Westpr.)	Carthaus (Westpr.)	Miechuczyn.	
Lonskipiec, <i>D.</i>	Schwetz	Schwetz	Gross-Schliowitz.	
Lontzki, siehe Lonsk.				
Lonzyn, \approx <i>D.</i>	Thorn	Thorn	Heimsoot.	
Lonzyner Hütung, <i>Hgr.</i>	Thorn	Thorn	Pensau.	
Loosen, \approx <i>D., Rg., Zg.</i>	Schlochau	Hammerstein	Hammerstein.	
Loosendorf, <i>D.</i>	Stuhm	Stuhm	Deutsch- Damerau.	
Lootsenhaus, <i>Etbl.</i>	Elbing	Elbing	Elbing.	
Lopatken, Deutsch-, siehe Deutsch-Lopatken.				
Lopatken-Haus, <i>G.</i>	Briesen	Graudenz	Hohenkirch (Westpr.)	
Lopatken, Poln., jetzt Braunsfelde.				

Namen der Ortschaften.	Kreis.	Amtsgerichts- bezirk.	Bestellungs- Postanstalt.	Berichtigungen.
Lorenz, <i>G., D.</i>	Berent	Berent	Berent.	
Lorken, <i>M., Vw.</i>	Löbau (Westpr.)	Löbau (Westpr.)	Montowo.	
Lorken-Mortung, <i>D.</i>	Löbau (Westpr.)	Löbau (Westpr.)	Montowo.	
Lorken-Wulka, <i>D.</i>	Löbau (Westpr.)	Löbau (Westpr.)	Montowo.	
Lossburg, Gross- u. Klein-, <i>Rg., D., Vw.</i>	Flatow	Zempelburg	Zempelburg.	
Loska, <i>Ab.</i>	Strasburg (Westpr.)	Strasburg (Westpr.)	Lautenburg (Westpr.)	
Losendorf, siehe Loosendorf.				
Losinenthal, <i>Ab.</i>	Berent	Berent	Neupalleschen.	
Lossen, <i>D.</i>	Löbau (Westpr.)	Löbau (Westpr.)	Löbau (Westpr.)	
Lossini, <i>D., Ab.</i>	Konitz	Konitz	Legbond.	
Lossini, <i>D.</i>	Tuchel	Tuchel	Poln. Cekzin.	
Lottyn, <i>Rg.</i>	Konitz	Konitz	Wittstock.	
Louisenberg, <i>G.</i>	Flatow	Flatow	Linde (Westpr.)	
Louisenhöf, <i>Etbl.</i>	Schlochau	Hammerstein	Hammerstein.	
Louisenhof, <i>Dm.</i>	Flatow	Flatow	Flatow.	
Louisenhof, Abbau zu Lappin, <i>Ab.</i>	Carthaus (Westpr.)	Carthaus (Westpr.)	Löblau.	
Louisenhof, siehe Biala.				
Louisenhof, <i>G.</i>	Schwetzwitz	Schwetzwitz	Prust.	
Louisenhof, <i>Vw.</i>	Marienwerder (Westpr.)	Marienwerder (Westpr.)	Neudörfchen.	
Louisenhof, <i>Hgr.</i>	Neustadt (Westpr.)	Neustadt (Westpr.)	Rheda (Bz. Danzig).	
Louisenhof, <i>Vw.</i>	Rosenberg (Westpr.)	Deutsch-Eylau	Deutsch-Eylau.	
Louisenhof, <i>Ab., Eh.</i>	Carthaus (Westpr.)	Carthaus (Westpr.)	Kahlbude.	
Louisenhof, <i>Vw.</i>	Pr. Stargard	Dirschau	Subkau.	
Louisenhorst, <i>Vw.</i>	Graudenz	Graudenz	Grossleistenaus.	
Louisensegnen, <i>D.</i>	Rosenberg (Westpr.)	Deutsch-Eylau	Raudnitz (Westpr.)	
Louisenenthal, <i>G.</i>	Rosenberg (Westpr.)	Deutsch-Eylau	Bischofswerder (Westpr.)	
Louisenenthal, <i>Fo.</i>	Schwetzwitz	Schwetzwitz	Louisenenthal (Bz. Bromberg).	
Louisenenthal, <i>G.</i>	Elbing	Elbing	Tolkemit.	
Louisenwalde, <i>G.</i>	Stuhm	Stuhm	Straszewo.	
Lovigus, <i>Ab.</i>	Pr. Stargard	Dirschau	Subkau.	
Lowin, <i>Rg., D.</i>	Schwetzwitz	Schwetzwitz	Prust.	
Lowinnek, <i>Rg., Fo., Zg.</i>	Schwetzwitz	Schwetzwitz	Prust.	
Lubahn, <i>Rg., Ab.</i>	Berent	Berent	Neubarkoschin	
Lubania, <i>Vw.</i>	Schwetzwitz	Schwetzwitz	Schirotzken.	
Lubau, <i>D., Ab.</i>	Schwetzwitz	Schwetzwitz	Lubiewo.	
Lubba, <i>D.</i>	Pr. Stargard	Pr. Stargard	Bülowshede.	
Lubeza, Alt- u. Neu-, <i>D.</i>	Flatow	Vandsburg	Sypniewo.	
Lubianen, <i>D.</i>	Berent	Berent	Neukrug-Kornen.	
Lubianka, <i>Ab.</i>	Schlochau	Schlochau	Prechlau.	
Lubianken, <i>Rg.</i>	Thorn	Thorn	Heimsoot.	
Lubianker Wiese, <i>Ab.</i>	Thorn	Thorn	Heimsoot.	
Lubichow, <i>D.</i>	Pr. Stargard	Pr. Stargard	Lubichow.	
Lubicki (Lubitzky), <i>D.</i>	Pr. Stargard	Pr. Stargard	Schwarzwasser (Westpr.)	
Lubierszin, <i>Rg.</i>	Tuchel	Tuchel	Frankenhagen.	
Lubiewo, <i>D., Ab.</i>	Schwetzwitz	Schwetzwitz	Lubiewo.	
Lubin, Gross- u. Klein-, siehe Gross- bz. Klein-Lubin.				
Lubinsk, <i>Ab.</i>	Tuchel	Tuchel	Polnisch-Cekzin.	
Lubichew, <i>Ab.</i>	Berent	Berent	Lippusch.	

Namen der Ortschaften.	Kreis.	Amtsgerichts- bezirk.	Bestellungs- Postanstalt.	Berichtigungen.
Lubissewo, siehe Liebschau.				
Lubjahren, siehe Lubianen.				
Lubna, <i>D.</i> , <i>Ab.</i>	Konitz	Konitz	Czersk.	
Lubnia, <i>D.</i>	Konitz	Konitz	Bruss.	
Lubochin, <i>Rg.</i> , <i>Vw.</i> , <i>Zg.</i>	Schwet	Schwet	Driczmin.	
Lubon, <i>D.</i> , <i>Ab.</i>	Schlochau	Schlochau	Liepnitz	
Luboszyn, <i>D.</i>	Tuchel	Tuchel	(Westpr.).	
Luboczyn, <i>Rg.</i>	Neustadt	Neustadt	Gross-Schliowitz.	
	(Westpr.)	(Westpr.)	Grosspiasnitz.	
Lubsdorf, <i>D.</i>	Deutsch-Krone	Deutsch-Krone	Marzdorf.	
Lubsee, <i>D.</i>	Schwet	Schwet	Driczmin.	
Lubshof, <i>Vw.</i>	Deutsch-Krone	Deutsch-Krone	Tütz (Westpr.)	
			(Bhf.)	
Lubstein (Gr. Lobenstein), <i>G.</i>	Löbau (Westpr.)	Löbau (Westpr.)	Löbau (Westpr.)	
Luchowo, <i>Dm.</i> , <i>Vw.</i>	Marienwerder	Neuenburg	Czerwinsk	
	(Westpr.)	(Westpr.)	(Westpr.)	
Ludolphine, <i>Ab.</i>	Danzig	Danzig	Oliva (Westpr.)	
Ludowitz, <i>Vw.</i>	Briesen (Westpr.)	Thorn	Rynsk.	
Ludwichowo, <i>Vw.</i>	Culm	Culm	Klein-Czyste.	
Ludwigsburg, <i>Vw.</i> , <i>Zg.</i>	Tuchel	Tuchel	Drausnitz.	
Ludwigsdorf, Gross- u. Klein-, siehe Gross- bz. Klein- Ludwigsdorf.				
Ludwigshöfchen, <i>Vw.</i>	Löbau (Westpr.)	Löbau (Westpr.)	Löbau (Westpr.)	
Ludwigshof, <i>Ab.</i>	Neustadt	Neustadt	Lusin.	
	(Westpr.)	(Westpr.)		
Ludwigshof, <i>Vw.</i>	Marienwerder	Marienwerder	Marienwerder	
	(Westpr.)	(Westpr.)	(Westpr.)	
Ludwigshof, <i>Vw.</i>	Flatow	Flatow	Sypniewo.	
Ludwigshorst, <i>G.</i>	Deutsch-Krone	Märkisch- Friedland	Appelwerder.	
Ludwigslust-Bagno, <i>Rg.</i>	Löbau (Westpr.)	Löbau (Westpr.)	Jamielnick.	
Ludwigslust, <i>G.</i>	Carthaus	Berent	Berent.	
	(Westpr.)			
Ludwigsort, <i>G.</i>	Graudenz	Graudenz	Lessen (Westpr.).	
Ludwigsthal, <i>D.</i>	Löbau (Westpr.)	Löbau (Westpr.)	Weissenburg	
			(Westpr.)	
Ludwigsthal, <i>Uh.</i>	Pr. Stargard	Pr. Stargard	Swaroschin.	
Ludwigsthal, <i>Vw.</i>	Deutsch-Krone	Deutsch-Krone	Stranz.	
Ludwigsthal, <i>G.</i>	Berent	Berent	Berent.	
Ludwigswalde, <i>D.</i>	Graudenz	Graudenz	Garnsee.	
Lüben, <i>Ab.</i> , <i>D.</i> , <i>Rg.</i>	Deutsch-Krone	Deutsch-Krone	Lüben (Westpr.).	
Lübener Schäferei, <i>Vw.</i>	Deutsch-Krone	Deutsch-Krone	Lüben (Westpr.).	
Lübkau, <i>B.</i>	Neustadt	Putzig (Westpr.)	Krockow.	
	(Westpr.)			
Lück, <i>Ab.</i>	Deutsch-Krone	Märkisch- Friedland	Märkisch- Friedland.	
Lüschkowo, <i>D.</i> , <i>Zh.</i>	Schwet	Schwet	Gruczno.	
Lugau, <i>Kgl. Fo.</i>	Thorn	Thorn	Podgorz.	
Lukoschin, <i>Rg.</i>	Pr. Stargard	Dirschau	Rukoschin.	
Lukowo, <i>D.</i> , <i>Fo.</i>	Konitz	Konitz	Czersk.	
Lukowo, <i>Vw.</i>	Flatow	Flatow	Sypniewo.	
Lulkau, <i>G.</i>	Thorn	Thorn	Ostaszewo.	
Lunau (Luchostrygi), <i>D.</i>	Pr. Stargard	Dirschau	Dirschau.	
Lunau, Gross- u. Klein-, siehe Gross- bz. Klein-Lunau.				
Lupinenfeld, <i>Ab.</i>	Carthaus	Carthaus	Schönberg	
	(Westpr.)	(Westpr.)	(Westpr.)	
Lupushorst, <i>D.</i>	Elbing	Tiegenhof	Grossmausdorf.	

Namen der Ortschaften.	Kreis.	Amtsgerichts- bezirk.	Bestellungs- Postanstalt.	Berichtigungen.
Luschkowko, <i>D., Rg.</i>	Schwetzw	Schwetzw	Prust.	
Luschkowko, <i>D., Chb.</i>	Schwetzw	Schwetzw	Gruczno.	
Luschkowko, <i>Rg., Zg.</i>	Schwetzw	Schwetzw	Prust.	
Lusin, <i>Kd., Ab., Bw., M.</i>	Neustadt (Westpr.)	Neustadt (Westpr.)	Lusin.	
Lustingshof, <i>D.</i>	Schlochau	Hammerstein	Stegers.	
Lutau, <i>Gross-, D.</i>	Flatow	Zempelburg	Gross-Lutau.	
Lutau, <i>Klein-, Oföst., D., M.</i>	Flatow	Zempelburg	Gross-Lutau.	
Luttom, <i>D., G., Fo.</i>	Konitz	Konitz	Rittel.	
Luttomerbrücke, <i>Hgr.</i>	Konitz	Konitz	Woziwoda.	
Luttomerbrücke, <i>D.</i>	Konitz	Konitz	Woziwoda.	
Luttomerneumühl, <i>M.</i>	Konitz	Konitz	Woziwoda.	

Namen der Ortschaften.	Kreis.	Amtsgerichts- bezirk.	Bestellungs- Postanstalt.	Berichtigungen.
M.				
Machlin, \approx D.	Deutsch-Krone	Deutsch-Krone	Brotzen.	
Maciejewo, \approx G.	Thorn	Thorn	Ottlotschin.	
Maczkau, siehe Matzkau.				
Märkisch-Friedland, St.	Deutsch-Krone	Märkisch-Friedland	Märkisch-Friedland.	
Mahlau, D.	Stuhm	Stuhm	Marienburg (Westpr.).	
Mahlburg, siehe Marienburg.				
Mahlin, D.	Danzig	Danzig	Rambeltsch.	
Mahlkau, Nieder-, Ober-, siehe Nieder- bz. Ober-Mahlkau.				
Mahlkau, G.	Carthaus	Carthaus	Zuckau.	
	(Westpr.)	(Westpr.)		
Mahlkau, D.	Carthaus	Carthaus	Seefeld (Westpr.).	
	(Westpr.)	(Westpr.)		
Mahren, D., Ab.	Marienwerder	Marienwerder	Neudörfchen.	
	(Westpr.)	(Westpr.)		
Maibaum, D.	Elbing	Elbing	Trunz.	
Maidahnen, D., Ab.	Carthaus	Carthaus	Hoppendorf.	
	(Westpr.)	(Westpr.)		
Maikowski, Ab.	Carthaus	Carthaus	Stendsitz.	
	(Westpr.)	(Westpr.)		
Makubowo, Ab.	Berent	Berent	Berent	
Malachin, D., Ab.	Konitz	Konitz	Czersk.	
Malankowo, D.	Culm	Culm	Lissewo.	
Malborg, siehe Marienburg.				
Malenkowo, Vw.	Graudenz	Graudenz	Dossoczyn.	
Maleczehowo, D.	Schwet	Schwet	Gruczno.	
Malken, \approx D., G.	Strasburg	Strasburg	Strasburg	
	(Westpr.)	(Westpr.)	(Westpr.).	
Malken, Fo.	Strasburg	Strasburg	Wrotzk.	
	(Westpr.)	(Westpr.)		
Mallar, \approx Vw.	Berent	Schöneck	Schöneck	
		(Westpr.)	(Westpr.).	
Mallentin, Fo.	Danziger Höhe	Danzig	Kahlbude.	
Malsau, Gross- u. Klein-, siehe Gross- bz. Klein-Malsau.				
Malzmühle, M.	Schlochau	Schlochau	Schlochau.	
Mangelmühl, Gross- u. Klein- (Gross- u. Klein-Mendromiersz), D., Ab.	Tuchel	Tuchel	Tuchel.	
Mankoschin, siehe Mankoczin.				
Mankau, G.	Konitz	Konitz	Firchau.	
Mankoczin (Mankoschin), Vw.	Carthaus	Carthaus	Löblau.	
	(Westpr.)	(Westpr.)		
Marchowie, siehe Morchowo.				
Marcushof, D.	Marienburg	Marienburg	Rückforth.	
	(Westpr.)	(Westpr.)		
Marczinken, G., Ab.	Carthaus	Carthaus	Hoppendorf.	
	(Westpr.)	(Westpr.)		
Mareese, \approx D.	Marienwerder	Marienwerder	Marienwerder	
	(Westpr.)	(Westpr.)	(Westpr.).	
Mareese-Schloss, G.	Marienwerder	Marienwerder	Marienwerder	
	(Westpr.)	(Westpr.)	(Westpr.).	
Margarethenhoff, Vw.	Strasburg	Strasburg	Strasburg	
	(Westpr.)	(Westpr.)	(Westpr.).	

Namen der Ortschaften.	Kreis.	Amtsgerichts- bezirk.	Bestellungs- Postanstalt.	Berichtigungen.
Margarethenhof, <i>G.</i>	Deutsch-Krone	Deutsch-Krone	Jastrow.	
Mariannenhof, <i>Vw., Fo.</i>	Flatow	Flatow	Radawnitz.	
Marianken, <i>D.</i>	Briesen (Westpr.)	Thorn	Rynsk.	
Marianken, <i>Vw.</i>	Culm	Culm	Nawra.	
Mariannenhof, <i>Ab.</i>	Pr. Stargard	Pr. Stargard	Gardschau.	
Marienuau nebst Abbauten, <i>D.</i>	Marienburg (Westpr.)	Tiegenhof	Marienuau (Westpr.).	
Marienuau, Gross- u. Klein-, siehe Gross- bz. Klein-Marienuau.				
Marienbrück, <i>Kr., M.</i>	Deutsch-Krone	Jastrow	Jastrow.	
Marienbrück, <i>Fo.</i>	Deutsch-Krone	Deutsch-Krone	Jastrow.	
Marienburg (Malborg), <i>St.</i>	Marienburg (Westpr.)	Marienburg (Westpr.)	Marienburg (Westpr.).	
Marienburg (Mahlburg), <i>Ab.</i>	Carthaus (Westpr.)	Carthaus (Westpr.)	Stendsitz.	
Marienburg Lachenhaus, <i>Fischerkathe</i>	Marienburg (Westpr.)	Marienburg (Westpr.)	Elbing.	
Marienburg Stobbenhaus, <i>Ab.</i>	Marienburg (Westpr.)	Marienburg (Westpr.)	Elbing.	
Marienefelde, <i>G.</i>	Deutsch-Krone	Deutsch-Krone	Schrotz.	
Marienefelde, <i>Rg.</i>	Schwet	Schwet	Lnianno.	
Marienefelde, <i>≡ Kd.</i>	Osterode (Ostpr.)	Osterode (Ostpr.)	Löbau (Westpr.)	
Marienefelde, <i>D.</i>	Marienwerder (Westpr.)	Marienwerder (Westpr.)	Marienwerder (Westpr.).	
Marienefelde, <i>Rg., D., Zg., Ab.</i>	Schlochau	Schlochau	Buchholz (Westpr.).	
Marienefelder-Remmen, <i>Ab.</i>	Schlochau	Pr. Friedland	Landeck (Westpr.).	
Marienhöhe, <i>G.</i>	Schwet	Schwet	Schöнау (Kr. Schwet).	
Marienhöhe, <i>G.</i>	Flatow	Flatow	Tarnowke.	
Marienhöhe, <i>G.</i>	Schlochau	Pr. Friedland	Pr. Friedland.	
Marienhof, <i>Ab.</i>	Löbau (Westpr.)	Neumark (Westpr.)	Neumark (Westpr.).	
Marienhof, <i>G.</i>	Deutsch-Krone	Märkisch- Friedland	Appelwerder.	
Marienhof, <i>Vw.</i>	Deutsch-Krone	Märkisch- Friedland	Markisch- Friedland.	
Marienhof, <i>Vw.</i>	Marienwerder (Westpr.)	Neuenburg (Westpr.)	Neuenburg (Westpr.).	
Marienhof, <i>Vw.</i>	Graudenz	Graudenz	Garnsee.	
Marienhof, <i>Vw.</i>	Schlochau	Hammerstein	Hammerstein.	
Marienhof, <i>Ab.</i>	Graudenz	Graudenz	Schloss Roggenhausen.	
Marienhof, <i>G.</i>	Schlochau	Schlochau	Stolzenfelde.	
Marienhof, <i>G.</i>	Briesen (Westpr.)	Thorn	Schönsee (Westpr.).	
Marienhütte, <i>Fb.</i>	Danzig	Danzig	Neufahrwasser.	
Mariensee, <i>G.</i>	Deutsch-Krone	Deutsch-Krone	Deutsch-Krone.	
Mariensee, <i>Rg., M.</i>	Carthaus (Westpr.)	Carthaus (Westpr.)	Mariensee (Westpr.).	
Mariensee, <i>Vw.</i>	Schlochau	Baldenburg	Flötenstein.	
Marienthal, <i>Vw.</i>	Schwet	Schwet	Lnianno.	
Marienthal, <i>Vw.</i>	Deutsch-Krone	Märkisch- Friedland	Marzdorf.	
Marienwerder, <i>St.</i>	Marienwerder (Westpr.)	Marienwerder (Westpr.)	Marienwerder (Westpr.).	
Marienwill, <i>Vw.</i>	Pr. Stargard	Pr. Stargard	Pelplin.	
Mark, Preuss.-, s. Preuss.-Mark.				

Namen der Ortschaften.	Kreis.	Amtsgerichts- bezirk:	Bestellungs- Postanstalt.	Berichtigungen.
Markoschin, <i>D.</i>	Pr. Stargard	Pr. Stargard	Ossieck (Westpr.).	
Marquardsthal, <i>G.</i>	Deutsch-Krone	Märkisch- Friedland	Appelwerder.	
Marquardt, <i>G.</i>	Deutsch-Krone	Deutsch-Krone	Rederitz.	
Marsau, Alt- u. Neu-, siehe Alt- bz. Neu-Marsau.				
Marschau, <i>Fo.</i>	Neustadt (Westpr.)	Zoppot	Kielau.	
Marschau, <i>Kol., B.</i>	Carthaus (Westpr.)	Carthaus (Westpr.)	Stangenwalde.	
Marschauerberg, <i>D.</i>	Carthaus (Westpr.)	Carthaus (Westpr.)	Stangenwalde.	
Marthe, <i>D.</i>	Deutsch-Krone	Deutsch-Krone	Tütz (Westpr.).	
Marthenberg, <i>Vw.</i>	Deutsch-Krone	Deutsch-Krone	Tütz (Westpr.).	
Martinke, <i>Ab.</i>	Carthaus (Westpr.)	Carthaus (Westpr.)	Kölln (Westpr.).	
Marusch, <i>M.-G.</i>	Graudenz	Graudenz	Graudenz.	
Marynke, <i>Vw.</i>	Culm	Culm	Gelens.	
Marzdorf, <i>Pfd.</i>	Deutsch-Krone	Märkisch- Friedland	Marzdorf.	
Marzenczitz, <i>D.</i>	Löbau (Westpr.)	Neumark (Westpr.)	Neumark (Westpr.).	
Maslowisna, (Abbau von Niewiersz), <i>Ab.</i>	Strasburg (Westpr.)	Strasburg (Westpr.)	Strasburg (Westpr.).	
Massanken, <i>D., Vw.</i>	Graudenz	Graudenz	Rehden (Westpr.).	
Matemblewo, <i>Fo.</i>	Danziger Höhe	Danzig	Langfuhr.	
Mathildenhof, <i>Vw.</i>	Flatow	Zempelburg	Zempelburg.	
Mathildenhof (Klein-Krziwken), <i>G.</i>	Rosenberg (Westpr.)	Rosenberg (Westpr.)	Freystadt (Westpr.).	
Mattendorf, <i>Vorst.</i>	Elbing	Elbing	Elbing.	
Mattern, <i>G.</i>	Danziger Höhe	Danzig	Oliva (Westpr.).	
Matzkau, <i>G.</i>	Danziger Höhe	Danzig	Danzig.	
Mauersin, <i>Fo.</i>	Schlochau	Schlochau	Stolzenfelde.	
Mausch-Ostrow, siehe Ostrow-Mausch.				
Mausdorf, Gross-, siehe Gross- mausdorf.				
Mausdorf, Klein- u. Weide, s. Klein-Mausdorf.				
Max, <i>G.</i>	Carthaus (Westpr.)	Carthaus (Westpr.)	Max.	
Maxhausen, <i>Vw.</i>	Pr. Stargard	Pr. Stargard	Ponschau.	
Maxwalde, <i>Vw.</i>	Briesen (Westpr.)	Briesen (Westpr.)	Briesen (Westpr.).	
Mayenthal, <i>G., Wssm.</i>	Flatow	Zempelburg	Zempelburg.	
Mechau, <i>Kd.</i>	Putzig (Westpr.)	Putzig (Westpr.)	Putzig (Westpr.).	
Mechlinken, <i>D.</i>	Neustadt (Westpr.)	Putzig (Westpr.)	Kossakau.	
Mechowen, <i>Ab.</i>	Berent	Berent	Lippusch.	
Mehlbude, <i>Ab.</i>	Elbing	Elbing	Damerau (Kr. Elbing).	
Mehlgast, <i>D., Fo.</i>	Deutsch-Krone	Schloppe	Ruschendorf.	
Mehlken, <i>Ab.</i>	Neustadt (Westpr.)	Neustadt (Westpr.)	Gnewau.	
Mehlken, <i>G.</i>	Carthaus (Westpr.)	Carthaus (Westpr.)	Seefeld. (Westpr.).	
Mehlsack, <i>Vw.</i>	Strasburg (Westpr.)	Strasburg (Westpr.)	Wrotzk.	

Namen der Ortschaften.	Kreis.	Amtsgerichts- bezirk.	Bestellungs- Postanstalt.	Berichtigungen.
Mehsau, <i>Rg.</i> , <i>Zg.</i>	Carthaus	Carthaus	Carthaus	
Meisterwalde, \approx <i>D.</i>	(Westpr.) Danziger Höhe	(Westpr.) Danzig	(Westpr.) Mariensee	
Melanenhof, <i>Vw.</i>	Konitz	Konitz	Firchau.	
Melanowo, <i>G.</i>	Konitz	Konitz	Firchau.	
Melchertswalde, <i>D.</i>	Rosenberg	Deutsch-Eylau	Raudnitz	
	(Westpr.)		(Westpr.)	
Melgrowagora, <i>Ab.</i>	Carthaus	Carthaus	Carthaus	
	(Westpr.)	(Westpr.)	(Westpr.)	
Mellentín, <i>D.</i> , <i>G.</i>	Deutsch-Krone	Schloppe	Ruschendorf.	
Mellentín, <i>Ab.</i>	Deutsch-Krone	Schloppe	Schloppe.	
Mellno, <i>D.</i> , siehe Gross- Mellno, <i>D.</i> , <i>Ab.</i>				
Mellwin mit Hütte, <i>Rg.</i>	Neustadt	Neustadt	Lusin.	
	(Westpr.)	(Westpr.)		
Melno, <i>Rg.</i>	Graudenz	Graudenz	Melno.	
Menczykal, \approx <i>D.</i>	Konitz	Konitz	Menczykal.	
Mendritz, <i>Rg.</i> , <i>M.</i>	Graudenz	Graudenz	Grossleistenau.	
Mendromierss, Gross- u. Klein- (Gross- u. Klein-Mangel- mühl), <i>D.</i>	Tuchel	Tuchel	Tuchel.	
Menkewitz, <i>D.</i>	Neustadt	Putzig	Krockow.	
	(Westpr.)	(Westpr.)		
Menthen, <i>D.</i>	Stuhm	Christburg	Tiefensee.	
Merinos, <i>Vw.</i>	Rosenberg	Rosenberg	Rosenberg	
	(Westpr.)	(Westpr.)	(Westpr.)	
Merkenhof, <i>Vw.</i>	Flatow	Vandsburg	Sossnowo.	
Mermet, <i>D.</i>	Pr. Stargard	Pr. Stargard	Wda.	
Merzestwo, <i>Ab.</i>	Neustadt	Neustadt	Pretoschin.	
	(Westpr.)	(Westpr.)		
Mestin, <i>D.</i>	Dirschau	Dirschau	Mühlbanz.	
Mestiner Wiesen, <i>Ab.</i>	Dirschau	Dirschau	Mühlbanz.	
Mettkau, <i>Rg.</i> , <i>Wssm.</i>	Carthaus	Carthaus	Miechuczyn.	
	(Westpr.)	(Westpr.)		
Mewe, <i>St.</i> , <i>Ab.</i> , <i>Zg.</i>	Marienwerder	Mewe	Mewe.	
	(Westpr.)			
Mewischfelde, <i>D.</i>	Marienwerder	Marienwerder	Kurzebrack.	
	(Westpr.)	(Westpr.)		
Mgosszcz, siehe Heimbrunn.				
Mgowo, <i>Rg.</i>	Briesen (Westpr.)	Briesen (Westpr.)	Wiewiorken.	
Michaelshütte, <i>D.</i>	Carthaus	Carthaus	Mariensee	
	(Westpr.)	(Westpr.)	(Westpr.)	
Michalken, <i>D.</i>	Briesen (Westpr.)	Briesen (Westpr.)	Rynsk.	
Michelau, <i>D.</i>	Schwet	Schwet	Graudenz.	
Michelau, <i>Vw.</i>	Rosenberg	Rosenberg	Rosenberg	
	(Westpr.)	(Westpr.)	(Westpr.)	
Michelau, <i>Ab.</i>	Elbing	Elbing	Ellerwald.	
Michelau, <i>D.</i>	Strasburg	Strasburg	Strasburg	
	(Westpr.)	(Westpr.)	(Westpr.)	
Michorowo, <i>G.</i>	Stuhm	Stuhm	Nikolaiken	
			(Westpr.)	
Michotzin, siehe Miechuczyn.				
Michotziner Gesträuch, heisst jetzt Oberhof.				
Miechuczyn (Michotzin), <i>D.</i>	Carthaus	Carthaus	Miechuczyn.	
	(Westpr.)	(Westpr.)		
Miedzno, <i>D.</i>	Konitz	Konitz	Gotthelp.	
Miedzno, <i>D.</i>	Schwet	Schwet	Osche.	

Namen der Ortschaften.	Kreis.	Amtsgerichts- bezirk.	Bestellungs- Postanstalt.	Berichtigungen.
Miedzno, Adelig, <i>Ab.</i> Mielenz, <i>D.</i>	Konitz Marienburg (Westpr.)	Konitz Marienburg (Westpr.)	Gotthelp. Altmünsterberg.	
Mielke, <i>Ab.</i>	Deutsch-Krone	Märkisch- Friedland	Märkisch- Friedland.	
Mielken, <i>Rg.</i> , siehe Mühlchen, <i>Rg.</i> Mielkenhof, <i>B.</i>	Neustadt (Westpr.)	Putzig (Westpr.)	Krockow.	
Mienthen, <i>G.</i>	Stuhm	Stuhm	Nikolaiken (Westpr.).	
Mierau, <i>Feld, M.-Etbl.</i>	Marienburg (Westpr.)	Tiegenhof	Neuteich (Westpr.).	
Mierau, Gross- u. Klein-, siehe Gross- bz. Klein-Mierau. Mierauerwalde, <i>D.</i>	Marienburg (Westpr.)	Tiegenhof	Neumünsterberg.	
Mierzinnek, siehe Petersdorf. Miesionskowo, <i>G., Gm.</i>	Strasburg (Westpr.)	Strasburg (Westpr.)	Radosk.	
Mieschke, <i>D.</i> Miggi, <i>D.</i>	Konitz Carthaus (Westpr.)	Konitz Carthaus (Westpr.)	Gotthelp. Sierakowitz.	
Miglowken, <i>Ab.</i>	Neustadt (Westpr.)	Neustadt (Westpr.)	Pretoschin.	
Milanowo, <i>D.</i>	Marienwerder (Westpr.)	Mewe	Pehsken.	
Milchbude, <i>Kr.</i>	Marienwerder (Westpr.)	Tiegenhof	Neumünsterberg.	
Milcherei, <i>D.</i>	Schwetzn	Neuenburg (Westpr.)	Grosskommorsk.	
Milchpeter, <i>Etbl.</i> Milenitza, <i>Ab.</i>	Danzig Schwetz	Danzig Neuenburg (Westpr.)	Danzig. Warlubien.	
Milenko, <i>Ab.</i> Milewken, <i>G., D.</i>	Löbau (Westpr.) Marienwerder (Westpr.)	Löbau (Westpr.) Neuenburg (Westpr.)	Montowo. Hardenberg.	
Milewo, <i>D.</i>	Löbau (Westpr.)	Neumark (Westpr.)	Czichen (Bz. Danzig).	
Milewo, <i>G.</i>	Schwetz	Neuenburg (Westpr.)	Hardenberg.	
Miliszewo, <i>Rg.</i>	Strasburg (Westpr.)	Strasburg (Westpr.)	Konojad.	
Militzek, <i>D.</i> Milkow, <i>G.</i> Milonken, <i>D.</i>	Pr. Stargard. Deutsch-Krone Berent	Pr. Stargard Deutsch-Krone Schöneck (Westpr.)	Skurz. Brotzen. Gladau.	
Miloschewo, <i>G.</i>	Neustadt (Westpr.)	Neustadt (Westpr.)	Strepsch.	
Milostay, <i>D.</i>	Strasburg (Westpr.)	Lautenburg (Westpr.)	Lautenburg (Westpr.).	
Mindesfelde, <i>G.</i>	Berent	Berent	Neukrug (Kr. Berent).	
Minikowo, <i>D., Kol.</i> Minnenrode, <i>Vw.</i> Miradaw, <i>Rg.</i> Mirahnen, <i>D., G.</i>	Tuchel Flatow Pr. Stargard Stuhm	Tuchel Flatow Pr. Stargard Stuhm	Gross-Bislaw. Pr. Friedland. Hochstäblau. Nikolaiken (Westpr.).	
Mirakowo, <i>G.</i>	Thorn	Culmsee	Culmsee.	

Namen der Ortschaften.	Kreis.	Amtsgerichts- bezirk.	Bestellungs- Postanstalt.	Berichtigungen.
Mirakowo, <i>Ab.</i>	Löbau (Westpr.)	Neumark (Westpr.)	Ostrowitt.	
Mirchau, <i>Rg., D.</i>	Carthaus (Westpr.)	Carthaus (Westpr.)	Mirchau.	
Mirotken, \approx <i>D., Vw.</i>	Pr. Stargard	Pr. Stargard	Altjahn.	
Miruschin, <i>D.</i>	Putzig (Westpr.)	Putzig (Westpr.)	Gross - Starzin.	
Mischau, Gross- u. Klein-, siehe Gross- bz. Klein-Mischau.				
Mischschewitz (Msciszewice), \approx <i>D.</i>	Carthaus (Westpr.)	Carthaus (Westpr.)	Sullenczyn.	
Mischke, <i>Gh.</i>	Graudenz	Graudenz	Mischke.	
Mischke, <i>D.</i>	Schwetzwitz	Schwetzwitz	Gruppe.	
Mislewitz, <i>D.</i>	Briesen (Westpr.)	Briesen (Westpr.)	Briesen (Westpr.)	
Mittelberg, <i>Ab.</i>	Carthaus (Westpr.)	Carthaus (Westpr.)	Kölln (Westpr.)	
Mittelfeld, <i>Kol.</i>	Berent	Berent	Mariensee (Westpr.)	
Mittelfurt, <i>Fo.</i>	Deutsch - Krone	Deutsch - Krone	Deutsch - Krone.	
Mittel - Friedrichsberg, <i>D.</i>	Flatow	Flatow	Kujan (Westpr.)	
Mittel - Goltmkau, <i>Rg., Fo.</i>	Danziger Höhe	Danzig	Sobbowitz.	
Mittel - Grzybno, <i>D.</i>	Carthaus (Westpr.)	Carthaus (Westpr.)	Carthaus (Westpr.)	
Mittelhaken, <i>Ab.</i>	Danzig	Danzig	Stutthof.	
Mittelhütte, <i>Ab.</i>	Schwetzwitz	Neuenburg (Westpr.)	Lippink.	
Mittelwald, <i>Fo., Etbl.</i>	Schwetzwitz	Neuenburg (Westpr.)	Hardenberg.	
Mittel - Wilhelmsee, <i>D.</i>	Flatow	Flatow	Klesczyn.	
Mittenwalde, <i>G.</i>	Thorn	Culmsee	Ostaszewo.	
Mlecewo, <i>Bh., Vw.</i>	Stuhm	Stuhm	Mlecewo.	
Mlewiec (Hofleben), <i>Rg.</i>	Briesen (Westpr.)	Thorn	Rynsk.	
Mlewiec - Abbau, <i>Kol.</i>	Briesen (Westpr.)	Thorn	Rynsk.	
Mlewiec - Neusasserei, <i>D.</i>	Briesen (Westpr.)	Thorn	Rynsk.	
Mlewo, \approx <i>D.</i>	Briesen (Westpr.)	Thorn	Schwirschen (Westpr.)	
Mlinek, <i>M.</i>	Konitz	Konitz	Schwornigatz.	
Mlinski, <i>G.</i> , siehe Mühlenkawel, <i>G.</i>				
Mlinsk, <i>M.</i>	Pr. Stargard	Pr. Stargard	Frankenfelde.	
Mlinsk, <i>M., G.</i>	Culm	Culmsee	Kornatowo.	
Mlinsk, <i>D.</i>	Carthaus (Westpr.)	Carthaus (Westpr.)	Mirchau.	
Mlinsk, Abbau zu Mahlkau, <i>Ab.</i>	Carthaus (Westpr.)	Carthaus (Westpr.)	Zuckau.	
Mlyniec, <i>D.</i>	Thorn	Thorn	Tauer.	
Mlyniec Kämpe, <i>Fo.</i>	Thorn	Thorn	Tauer.	
Mnich, <i>Ab.</i>	Graudenz	Graudenz	Grossleistenau.	
Mocker, <i>Vw.</i>	Thorn	Thorn	Thorn.	
Mocker, <i>D.</i>	Thorn	Thorn	Mocker.	
Mocker, Gross- u. Klein-, siehe Gross- bz. Klein-Mocker.				
Mockernit, <i>G.</i>	Schlochau	Hammerstein	Hammerstein.	
Mockrau, \approx <i>D., Ab., Zg.</i>	Konitz	Konitz	Czersk.	
Mockrau, Gross- u. Klein-, siehe Gross- bz. Klein-Mockrau.				
Moschiska, <i>D.</i>	Pr. Stargard	Pr. Stargard	Lubichow.	

Namen der Ortschaften.	Kreis.	Amtsgerichts- bezirk.	Bestellungs- Postanstalt.	Berichtigungen.
Moczdlo, <i>D.</i>	Strasburg (Westpr.)	Strasburg (Westpr.)	Strasburg (Westpr.)	
Modrzejewo, <i>D.</i>	Schlochau	Schlochau	Liepnitz (Westpr.)	
Modziel, <i>D.</i> , <i>Ab.</i>	Schlochau	Schlochau	Grünhotzen.	
Mönchen-Grebin, <i>D.</i> , <i>Vw.</i>	Danziger Niederung.	Danzig	Praust.	
Möskenberg, <i>D.</i>	Elbing	Elbing	Grunau (Bz. Danzig).	
Mösland, Alt-, Neu-, siehe -Alt- bz. Neu-Mösland.				
Möslander-Wachtbude, <i>M.</i>	Pr. Stargard	Dirschau	Grossfalkenau.	
Mogiel, <i>D.</i> , <i>Ab.</i>	Schlochau	Schlochau	Grünhotzen.	
Moisz (Mojuss), <i>D.</i>	Carthaus (Westpr.)	Carthaus (Westpr.)	Miechuczyn.	
Moiszewskahutta, <i>D.</i>	Carthaus (Westpr.)	Carthaus (Westpr.)	Miechuczyn.	
Moiszewskahutta, siehe Moiszewskahutta.				
Mojusz, siehe Moisz.				
Mojuszewskahutta, siehe Moischewskahutta.				
Mokralonka, siehe Nassewiese.				
Mokrilass, siehe Nasswald.				
Molde, Grosse u. Kleine, siehe Grosse bz. Kleine Molde.				
Montassek, <i>D.</i>	Schwetz	Neuenburg (Westpr.)	Bülowsheide.	
Montau, <i>D.</i>	Schwetz	Neuenburg (Westpr.)	Neuenburg (Westpr.)	
Montau, Gross- u. Klein-, siehe Gross- bz. Klein-Montau.				
Montauerspitze, <i>Ab.</i>	Marienburg (Westpr.)	Marienburg (Westpr.)	Pieckel.	
Montauerweide, <i>D.</i>	Stuhm	Stuhm	Rehhof.	
Montig A. u. B., <i>Rg.</i>	Rosenberg (Westpr.)	Deutsch-Eylau	Raudnitz (Westpr.)	
Montig C., <i>M.-Etbl.</i>	Rosenberg (Westpr.)	Deutsch-Eylau	Raudnitz (Westpr.)	
Montken, <i>Rg.</i>	Stuhm	Stuhm	Straszewo.	
Montowo, <i>Rg.</i> , <i>D.</i> , <i>Bh.</i>	Löbau (Westpr.)	Löbau (Westpr.)	Montowo.	
Moorbruch, <i>G.</i>	Schlochau	Hammerstein	Förstenau (Bz. Bromberg).	
Moosbruch u. Torfbruch, <i>D.</i>	Elbing	Elbing	Neukirch (Kr. Elbing).	
Morainen, <i>D.</i>	Stuhm	Christburg	Christburg.	
Morchowo, Gross- u. Klein-, s. Gross- bz. Klein-Morchowo.				
Morzczyn, <i>D.</i>	Thorn	Culmsee	Ostaszewo.	
Moritzberg, <i>Vw.</i>	Deutsch-Krone	Deutsch-Krone	Neugolz.	
Moritzhof, <i>Fo.</i>	Deutsch-Krone	Deutsch-Krone	Deutsch-Krone.	
Morroschin, <i>G.</i>	Pr. Stargard	Pr. Stargard	Morroschin.	
Morsk, <i>G.</i>	Schwetz	Schwetz	Schwetz.	
Mortung, <i>D.</i>	Mohrunen	Saalfeld (Ostpr.)	Altchristburg.	
Mortung, <i>Rg.</i> , <i>D.</i>	Löbau (Westpr.)	Löbau (Westpr.)	Löbau (Westpr.)	
Mortung, <i>Ab.</i>	Löbau (Westpr.)	Löbau (Westpr.)	Montowo.	
Mosgau, <i>Rg.</i>	Rosenberg (Westpr.)	Rosenberg (Westpr.)	Freystadt (Westpr.)	
Mosgwin, <i>D.</i>	Culm	Culm	Ostrometzko.	

Namen der Ortschaften.	Kreis.	Amtsgerichts- bezirk.	Bestellungs- Postanstalt.	Berichtigungen.
Mosna, <i>D.</i>	Konitz	Konitz	Czersk.	
Mosnitz, <i>D.</i>	Konitz	Konitz	Firchau.	
Mossin, = <i>D., Ab.</i>	Schlochau	Schlochau	Buchholz (Westpr.).	
Mosten, siehe Brück.				
Mostow, Brück, Adl. u. Kgl., s. Adl. bz. Kgl. Brück.				
Mothalen, <i>Rg.</i>	Mohrungen	Saalfeld (Ostpr.)	Altchristburg.	
Motyka, <i>Eibl.</i>	Briesen (Westpr.)	Gollub	Wrotzk.	
Motillamühle, <i>M.</i>	Tuchel	Tuchel	Monkowarsk.	
Mroczenko, <i>D.</i>	Löbau (Westpr.)	Neumark (Westpr.)	Mroczo.	
Mroczo, <i>D., Vw.</i>	Löbau (Westpr.)	Neumark (Westpr.)	Mroczo.	
Mrowinitz, Gross- u. Klein-, <i>D.</i>	Tuchel	Tuchel	Frankenhagen.	
Mrowisko, <i>G.</i>	Löbau (Westpr.)	Neumark (Westpr.)	Lonkorsz.	
Mroze, <i>D.</i>	Carthaus (Westpr.)	Carthaus (Westpr.)	Sierakowitz.	
Mschanno heisst jetzt Marien- felde.				
Mściszewice, s. Mischeschewitz.				
Mszanno, = <i>Pfd., Dm.</i>	Strasburg (Westpr.)	Strasburg (Westpr.)	Strasburg (Westpr.).	
Mszin, <i>D.</i>	Löbau (Westpr.)	Neumark (Westpr.)	Kauernick.	
Müggau, <i>G.</i>	Danziger Höhe	Danzig	Schidlitz.	
Müggenburg, <i>G.</i>	Schlochau	Schlochau	Schlochau.	
Müggenhall, <i>Dmpfm., Kd.</i>	Danziger Niederung	Danzig	Praust.	
Muggenhaller Dampfschöpf- mühle, <i>Dmpfm.</i>	Danziger Niederung	Danzig	St. Albrecht.	
Müggenwinkel <i>Ab.</i>	Danzig	Danzig	Schidlitz.	
Mühlbach, Alt- u. Neu-, siehe Alt- bz. Neu-Mühlbach.				
Mühlbanz, <i>Kd., Dm.</i>	Dirschau	Danzig	Mühlbanz.	
Mühlbanz, Klein-, siehe Klein- Mühlbanz.				
Mühlchen, <i>Rg.</i>	Konitz	Konitz	Rittel.	
Mühlchen <i>M., D.</i>	Carthaus (Westpr.)	Carthaus (Westpr.)	Grosspomeiske.	
Mühle, Kleine, s. Kleine Mühle.				
Mühle, Klodtken, <i>M.-G.</i>	Graudenz	Graudenz	Graudenz.	
Mühle, Slupp, <i>Wssm., G.</i>	Graudenz	Grandenz	Lessen (Westpr.).	
Mühlenhof, <i>H.</i>	Danzig	Danzig	Langfuhr.	
Mühlenkawel (Mlinki), <i>G.</i>	Flatow	Vandsburg	Vandsburg.	
Mühlenland, <i>Ans.</i>	Briesen	Thorn	Briesen (Westpr.).	
Mühlheide, <i>Fo.</i>	Deutsch-Krone	Schloppe	Schloppe.	
Mühlhof, <i>G.</i>	Danzig	Danzig	Langfuhr.	
Mühlhof, <i>Fo.</i>	Konitz	Konitz	Rittel.	
Müllerhof, <i>Vw.</i>	Flatow	Zempelburg	Zempelburg.	
Müller, <i>Ab.</i>	Deutsch-Krone	Märk. Friedland	Märk. Friedland.	
Münsterberg, Alt-, siehe Alt-Münsterberg.				
Münsterberg, Gross- u. Klein-, siehe Gross- bz. Klein- Münsterberg.				
Münsterberg, Neu-, siehe Neu- Münsterberg.				

Namen der Ortschaften.	Kreis.	Amtsgerichts- bezirk.	Bestellungs- Postanstalt.	Berichtigungen.
Münsterwalde, <i>D.</i> , <i>G.</i>	Marienwerder (Westpr.)	Neuenburg (Westpr.)	Münsterwalde.	
Müskendorf, <i>D.</i>	Konitz	Konitz	Konitz (Westpr.).	
Mukrz, <i>D.</i>	Schwetz	Schwetz	Lnianno.	
Mundshof, <i>Zg.</i>	Graudenz	Graudenz	Lessen (Westpr.).	
Murksendorf, <i>Hgr.</i>	Marienburg (Westpr.)	Tiegenhof	Schöneberg (Weichsel).	
Musa, <i>Fo.</i>	Neustadt (Westpr.)	Putzig (Westpr.)	Grosspianitz.	
Muttersegen, <i>Vw.</i>	Rosenberg (Westpr.)	Rosenberg (Westpr.)	Finckenstein.	
Muza (Kompinamusa), siehe Musa.				
Mysin, <i>D.</i>	Pr. Stargard	Pr. Stargard	Pelplin.	

Namen der Ortschaften.	Kreis.	Amtsgerichts- bezirk.	Bestellungs- Postanstalt.	Berichtigungen.
N.				
Nadolle, <i>D.</i>	Neustadt (Westpr.)	Neustadt (Westpr.)	Mersin.	
Nadolszowemplotem, <i>Ab.</i>	Strasburg (Westpr.)	Gollub	Lipniza.	
Nadowieczkowemjeziorem, <i>Ab.</i>	Strasburg (Westpr.)	Gollub	Gollub.	
Naguszewo, <i>D.</i>	Löbau (Westpr.)	Löbau (Westpr.)	Rybno.	
Naimowko, siehe Naymowko.				
Naimowo, siehe Naymowo.				
Najettken, <i>G.</i>	Mohrungen	Saalfeld (Ostpr.)	Christburg.	
Nakel, <i>D.</i> , <i>Rg.</i>	Deutsch-Krone	Deutsch-Krone	Stranz.	
Nakel, <i>D.</i>	Carthaus (Westpr.)	Carthaus (Westpr.)	Wigodda.	
Nalenz, <i>D.</i>	Culm	Culm	Klein-Czyste.	
Nanitz, <i>G.</i> , <i>Ab.</i> , <i>Fo.</i>	Neustadt (Westpr.)	Neustadt (Westpr.)	Neustadt (Westpr.)	
Napole, <i>Vw.</i>	Briesen (Westpr.)	Gollub	Ostrowitt (Kr. Briesen)(Westpr.)	
Napolle, <i>Rg.</i>	Culm	Culm	Gelens.	
Nappern, <i>Kol.</i>	Osterode (Ostpr.)	Osterode (Ostpr.)	Stephansdorf.	
Nappern, Klein-, siehe Klein-Nappern.				
Narkau, <i>G.</i>	Pr. Stargard	Dirschau	Subkau.	
Narmeln (Polsky), <i>D.</i>	Danziger Niederung	Danzig	Neukrug (frische Nehrung).	
Nassenhuben, <i>Gm.</i>	Danziger Niederung	Danzig	Danzig.	
Nassewiese (Mokralonka), <i>G.</i>	Carthaus (Westpr.)	Carthaus (Westpr.)	Carthaus (Westpr.)	
Nasswald (Mokrilasz), <i>Fo.</i>	Briesen (Westpr.)	Briesen (Westpr.)	Wrotzk.	
Nawitz, <i>M.</i>	Danzig	Danzig	Langfuhr.	
Nawra, <i>Rg.</i>	Thorn	Culmsee	Nawra.	
Nawra, <i>D.</i>	Löbau (Westpr.)	Neumark (Westpr.)	Neumark (Westpr.)	
Naymowo, <i>Rg.</i>	Strasburg (Westpr.)	Strasburg (Westpr.)	Naymowo.	
Nebrau, Gross- u. Klein-, siehe Gross- bz. Klein-Nebrau.				
Nehrunger Weg, <i>Ab.</i>	Danzig	Danzig	Danzig.	
Nelberg, <i>D.</i>	Löbau (Westpr.)	Neumark (Westpr.)	Kauernick.	
Nenkau, <i>G.</i>	Danziger Höhe	Danzig	Danzig.	
Nenkauerberg, <i>Ab.</i>	Danziger Höhe	Danzig	Danzig.	
Nessau, Gross-, <i>D.</i>	Thorn	Thorn	Schirpitz.	
Nessau, Ober-Schloss-, siehe Ober-Schloss-Nessau.				
Nestepohl, <i>Rg.</i>	Carthaus (Westpr.)	Carthaus (Westpr.)	Löblau.	
Neu-America, <i>Gh.</i>	Konitz	Konitz	Konitz (Westpr.)	
Neu-Amerika, <i>Ab.</i>	Carthaus (Westpr.)	Carthaus (Westpr.)	Sierakowitz.	
Neu-Barkoschin, <i>≡ D.</i>	Berent	Berent	Neubarkoschin.	
Neu-Barlogi, <i>Ab.</i>	Tuchel	Tuchel	Woziwoda.	
Neu-Battrow, <i>Ans.</i>	Flatow	Flatow	Linde (Westpr.)	
Neuberg, <i>D.</i>	Graudenz	Graudenz	Schloss Roggenhausen.	

Namen der Ortschaften.	Kreis.	Amtsgerichts- bezirk.	Bestellungs - Postanstalt.	Berichtigungen.
Neubergen, <i>Vw.</i> Neu - Bielitz, <i>G.</i>	Schlochau Löbau (Westpr.)	Schlochau Neumark (Westpr.)	Bärenwalde. Bischofswerder (Westpr.)	
Neu - Blanslow Neu - Blumenau (Neu-Blunowo), <i>D.</i> Neu - Blunowo, siehe Neu- Blumenau. Neu - Bolumin, <i>D.</i>	Putzig (Westpr.) Graudenz Culm	Putzig (Westpr.) Graudenz Culm	Putzig (Westpr.) Lessen (Westpr.) Damerau (Westpr.)	
Neu - Borowno, <i>Ab.</i> Neu - Braa, <i>G.</i> Neu - Brakau, <i>D., Ab.</i>	Culm Schlochau Marienwerder (Westpr.)	Culm Schlochau Marienwerder (Westpr.)	Culm. Neuguth. Tiefenau.	
Neu - Brosowo, <i>Ab.</i> Neubrich, <i>D.</i> Neubrich, <i>D.</i> Neubrück, <i>D.</i>	Culm Briesen (Westpr.) Thorn Graudenz	Culm Gollub Thorn Graudenz	Culm. Gollub. Pensau. Schloss Roggenhausen. Neupalleschken.	
Neu - Bukowitz, <i>Vw.</i> Neu - Bukowitz, <i>D.</i> Neu - Cisz, <i>D.</i> Neuculmsee, <i>D., G.</i> Neu - Colonie, <i>D.</i> Neu - Czapelh u. Mühle, <i>D.</i>	Berent (Westpr.) Pr. Stargard Berent Thorn Schwetz Carthaus (Westpr.)	Berent (Westpr.) Pr. Stargard Pr. Stargard Culmsee Schwetz Carthaus (Westpr.)	Skurz. Hochstüblau. Culmsee. Gruczno. Max.	
Neu - Damerau, <i>D.</i> Neudeck, <i>Rg.</i> Neu - Dembnitz, <i>Ab.</i> Neudörfchen, <i>Rg.</i>	Culm Rosenberg (Westpr.) Neustadt (Westpr.) Marienwerder (Westpr.)	Culm Rosenberg (Westpr.) Neustadt (Westpr.) Marienwerder (Westpr.)	Damerau (Kr. Culm). Freystadt (Westpr.) Kölln (Westpr.) Neudörfchen.	
Neudorf, <i>D.</i> , siehe Culmisch- Neudorf. Neudorf (Tepperdamm), <i>D.</i> Neudorf, <i>D.</i> Neudorf, <i>Vw., D., Zg.</i>	Elbing Graudenz Rosenberg (Westpr.)	Tiegenhof Graudenz Deutsch - Eylau	Jungfer. Graudenz. Deutsch - Eylau.	
Neudorf, <i>D.</i> Neudorf, <i>D.</i>	Thorn Marienwerder (Westpr.)	Thorn Marienwerder (Westpr.)	Leibitsch. Tiefenau.	
Neudorf (Nowawies), <i>Rg., Zg.</i> Neudorf, <i>D.</i> Neudorf, Colonie zu Taschau, <i>Kol.</i> Neudorf, Adelig, siehe Adelig Neudorf. Neudorf, Adelig-, <i>D.</i> Neudorf - Buschin, <i>Kol.</i>	Pr. Stargard Carthaus Schwetz Culm Schwetz	Pr. Stargard Carthaus Schwetz Culm Neuenburg (Westpr.)	Pr. Stargard. Klukowahutta. Warlubien. Kokotzko. Warlubien.	
Neudorf, Königl., siehe Königl. Neudorf. Neudorf, Königl., <i>D.</i> Neudorf - Plochoczyn, <i>Kol.</i>	Stuhm Schwetz	Stuhm Neuenburg (Westpr.)	Stuhm. Warlubien.	
Neu - Dzuki, <i>Ab.</i> Neu - Eichfelde, <i>G.</i>	Tuchel Elbing	Tuchel Elbing	Gr. Bislaw. Elbing.	

Namen der Ortschaften.	Kreis.	Amtsgerichts- bezirk.	Bestellungs- Postanstalt.	Berichtigungen
Neueiche, <i>Fo.</i>	Strasburg (Westpr.)	Strasburg (Westpr.)	Wrotzk.	
Neuenburg, <i>St., G., Vw.</i>	Schwetz	Neuenburg (Westpr.)	Neuenburg (Westpr.)	
Neuenburg, Fischerei, <i>Kol.</i>	Schwetz	Neuenburg (Westpr.)	Neuenburg (Westpr.)	
Neuendorf, <i>D.</i>	Danziger Niederung	Danzig	Danzig.	
Neuendorf, \approx <i>D.</i>	Carthaus (Westpr.)	Carthaus (Westpr.)	Pollenschin.	
Neuendorf, <i>D.</i>	Marienburg (Westpr.)	Tiegenhof	Tiegenort.	
Neuendorf, <i>D.</i>	Elbing	Elbing	Tolkemit.	
Neuendorf, Höhe, <i>D.</i>	Elbing	Elbing	Pr. Mark (Bz. Danzig).	
Neu-Englershütte, <i>Ab.</i>	Berent	Schöneck (Westpr.)	Schöneck (Westpr.)	
Neuenhuben, <i>D.</i>	Schwetz	Schwetz	Graudenz.	
Neuenhuben, <i>Gm.</i>	Danziger Niederung	Danzig	Wotzlaff.	
Neuer Pfundkrug, <i>Kr.</i>	Danziger Niederung	Danzig	Wotzlaff.	
Neue-Walkmühle, <i>M. - Etbl.</i>	Rosenberg (Westpr.)	Riesenburg	Riesenburg.	
Neue-Welt, <i>Etbl.</i>	Elbing	Elbing	Elbing.	
Neue-Welt, <i>Ab.</i>	Schlochau	Konitz	Konitz (Westpr.)	
Neue-Welt, <i>Hgr.</i>	Danziger Niederung	Danzig	Schiewenhorst.	
Neue-Welt (Abbau auf der Nehrung), <i>Ab.</i>	Danziger Niederung	Danzig	Stutthof.	
Neue-Welt, <i>Ab.</i>	Carthaus (Westpr.)	Carthaus (Westpr.)	Quaschin.	
Neufähr, westlich, östlich des Durchbruchs, siehe Westlich bz. Oestlich Neufähr.				
Neufähr, <i>Fort</i>	Danziger Niederung	Danzig	Gross- Plehnendorf.	
Neufahrwasser, <i>Vorst.</i>	Danziger Stadtkreis	Danzig	Neufahrwasser.	
Neufeld, <i>G.</i>	Schlochau	Baldenburg	Baldenburg.	
Neufeld, <i>Vw.</i>	Carthaus (Westpr.)	Carthaus (Westpr.)	Rheinfeld.	
Neu-Fietz, <i>Rg.</i>	Berent	Schöneck (Westpr.)	Wischin.	
Neufreudenfier, <i>G.</i>	Deutsch-Krone	Deutsch-Krone	Deutsch-Krone.	
Neu-Glitsch, <i>Rg.</i>	Carthaus (Westpr.)	Carthaus (Westpr.)	Zuckau.	
Neu-Glumen, <i>Ab.</i>	Flatow	Flatow	Zakrzewo.	
Neu-Golmkau, <i>G.</i>	Berent	Dirschau	Gardschau.	
Neugolz, <i>Ab., D., Vw.</i>	Deutsch-Krone	Deutsch-Krone	Neugolz.	
Neugolz, <i>Vw.</i>	Schlochau	Schlochau	Reinwasser.	
Neu-Grabau, \approx <i>D.</i>	Berent	Berent	Neukrug (Kr. Berent).	
Neu-Grabia, <i>Dm.</i>	Thorn	Thorn	Neugrabia.	
Neu-Gremboczyn, <i>Ab.</i>	Thorn	Thorn	Gremboczyn.	
Neu-Grenzdorf, <i>Ab.</i>	Danzig	Danzig	Gross-Trampken.	
Neu-Gresonse, <i>Ab.</i>	Flatow	Flatow	Zakrzewo.	
Neu-Grunau, <i>Rg., M., Fo.</i>	Flatow	Flatow	Grunau (Bz. Bromberg).	

Namen der Ortschaften.	Kreis.	Amtsgerichts- bezirk.	Bestellungs- Postanstalt.	Berichtigungen.
Neugut, Gross- u. Klein-, siehe Gross- bz. Klein-Neugut.				
Neuguth, <i>D.</i>	Schwetz	Schwetz	Terespol (Westpr.).	
Neuguth, <i>Ab.</i>	Marienburg (Westpr.).	Marienburg (Westpr.).	Altfelde.	
Neuguth, <i>Kol.</i>	Schlochau	Hammerstein	Hammerstein.	
Neuguth, <i>B., Vw.</i>	Deutsch-Krone	Märkisch- Friedland	Polnisch- Fuhlbeck.	
Neuguth, <i>D., Ab.</i>	Schlochau	Schlochau	Neuguth.	
Neuguth, <i>G., Fo.</i>	Berent	Schöneck (Westpr.).	Schöneck (Westpr.).	
Neuguth, <i>D.</i>	Rosenberg (Westpr.).	Deutsch-Eylau	Sommerau (Westpr.).	
Neuhakenberg, <i>D.</i>	Stuhm	Stuhm	Braunswalde.	
Neu-Hammer, <i>D.</i>	Flatow	Flatow	Krojanke.	
Neuhaus, <i>D., Fo.</i>	Schwetz	Schwetz	Lnianno.	
Neuhausen, <i>G.</i>	Rosenberg	Riesenburg	Riesenburg.	
Neuheide (Neukirch-Niederung), <i>Kd.</i>	Elbing	Elbing	Neukirch (Kr. Elbing).	
Neuheit (Neuheide), <i>Ab.</i>	Carthaus (Westpr.).	Carthaus (Westpr.).	Kahlbude.	
Neuhöfen, <i>D.</i>	Marienwerder (Westpr.).	Marienwerder (Westpr.).	Marienwerder (Westpr.).	
Neuhöferfeld, <i>Ab.</i>	Carthaus (Westpr.).	Carthaus (Westpr.).	Mariensee (Westpr.).	
Neuhöferfelde, <i>D.</i>	Stuhm	Christburg	Christburg.	
Neuhof, <i>G., D.</i>	Deutsch-Krone	Deutsch-Krone	Rosenfelde (Westpr.).	
Neuhof, Abbau zu Fitschkau, <i>Ab.</i>	Carthaus (Westpr.).	Carthaus (Westpr.).	Carthaus (Westpr.).	
Neuhof, Klein-, s. Klein-Neuhof.				
Neuhof, <i>D., Rg.</i>	Stuhm	Christburg	Christburg.	
Neuhof, <i>Vw., Fo.</i>	Flatow	Flatow	Flatow.	
Neuhof, <i>D.</i>	Carthaus (Westpr.).	Carthaus (Westpr.).	Hoppendorf.	
Neuhof, \approx <i>D.</i>	Elbing	Elbing	Neukirch (Kr. Elbing).	
Neuhof, <i>G.</i>	Neustadt (Westpr.).	Neustadt (Westpr.).	Gnewau.	
Neuhof, <i>G.</i>	Berent	Berent	Berent.	
Neuhof, <i>Fo.</i>	Culm	Culm	Ostrometzko.	
Neuhof, Vorwerk von Gora, <i>Vw.</i>	Berent	Pr. Stargard	Hochstüblau.	
Neuhof, <i>Rg.</i>	Konitz	Konitz	Firchau.	
Neuhof-Koslinke, <i>Rg.</i>	Neustadt (Westpr.).	Putzig (Westpr.)	Krockow.	
Neuhof-Zarnowitz, <i>Ab.</i>	Neustadt (Westpr.).	Putzig (Westpr.)	Krockow.	
Neuhof, <i>D.</i>	Strasburg (Westpr.).	Lautenburg (Westpr.).	Lautenburg (Westpr.).	
Neuhof, <i>G.</i>	Marienwerder (Westpr.).	Mewe	Mewe.	
Neuhof, <i>Vw.</i>	Neustadt (Westpr.).	Neustadt (Westpr.).	Smazin.	
Neuhof, <i>Ab.</i>	Neustadt (Westpr.).	Neustadt (Westpr.).	Neustadt (Westpr.).	
Neuhof, Vorwerk zu Chwarsnau, <i>Vw.</i>	Berent	Pr. Stargard	Altkischau.	
Neuhof, \approx <i>D.</i>	Löbau (Westpr.)	Neumark (Westpr.).	Radomno.	
Neuhof, <i>Vw.</i>	Pr. Stargard	Dirschau	Rukoschin.	

Namen der Ortschaften.	Kreis.	Amtsgerichts- bezirk.	Bestellungs- Postanstalt.	Berichtigungen.
Neuhof, <i>G.</i>	Pr. Stargard	Pr. Stargard	Pelplin.	
Neuhof, <i>Ab.</i>	Neustadt (Westpr.)	Neustadt (Westpr.)	Smazin.	
Neuhof, <i>Ab.</i>	Carthaus (Westpr.)	Carthaus (Westpr.)	Stangenwalde.	
Neuhof, <i>D.</i>	Strasburg (Westpr.)	Strasburg (Westpr.)	Strasburg (Westpr.)	
Neuhof, <i>D., Fo.</i>	Flatow	Vandsburg	Vandsburg.	
Neuhof, <i>Vw.</i>	Graudenz	Graudenz	Graudenz.	
Neuhof, <i>Rg., Ab.</i>	Schlochau	Schlochau	Neuguth.	
Neuhof, <i>D.</i>	Briesen (Westpr.)	Thorn	Tauer.	
Neuhof, <i>G.</i>	Culm	Culm	Ostrometzko.	
Neuhof, Gross-, siehe Gross- Neuhof.				
Neuhof, Königl., siehe Königl. Neuhof.				
Neuhof, Städt., siehe Städtisch Neuhof.				
Neuhof-Vorwerk, siehe Vor- werk-Neuhof.				
Neuhoff, Königl., siehe Königl. Neuhoff.				
Neu-Hornikau, <i>G.</i>	Berent	Berent	Neukrug (Kr. Berent).	
Neu-Horsterbusch, <i>D.</i>	Elbing	Elbing	Einlage.	
Neuhütte, <i>Fo.</i>	Schwet	Neuenburg (Westpr.)	Lippink.	
Neu-Janischau, <i>D.</i>	Marienwerder (Westpr.)	Mewe	Pelplin.	
Neu-Jaschienitz, <i>Rg., Wsm.</i>	Schwet	Schwet	Schirotzken.	
Neu-Jaszcz, <i>Kol.</i>	Schwet	Schwet	Osche.	
Neu-Juncza, <i>Kol.</i>	Konitz	Konitz	Gotthelp.	
Neu-Iwitz, <i>Ab.</i>	Tuchel	Tuchel	Polnisch-Cekzin.	
Neu-Kamlau, <i>Ab.</i>	Neustadt (Westpr.)	Neustadt (Westpr.)	Lusin.	
Neukirch, <i>Kd., Ab.</i>	Marienburg (Westpr.)	Tiegenhof	Neukirch (Kr. Marienburg).	
Neukirch (Nowacerkien), <i>Kd.</i>	Pr. Stargard	Pr. Stargard	Neukirch (Kr. Pr. Stargard).	
Neukirch, Adl. u. Kgl., <i>G., D., Ab.</i>	Konitz	Konitz	Kgl. Neukirch.	
Neukirch, <i>Kd.</i>	Elbing	Elbing	Neukirch (Kr. Elbing).	
Neukircherfeld, <i>Ab.</i>	Marienburg (Westpr.)	Tiegenhof	Neukirch (Kr. Marienburg).	
Neukircherfähre, <i>Ab.</i>	Marienburg (Westpr.)	Tiegenhof	Neukirch (Kr. Marienburg).	
Neukirchhöhe, <i>Kd.</i>	Elbing	Elbing	Trunz.	
Neu-Kischau, <i>D.</i>	Berent	Berent	Neupalleschen.	
Neu-Kleszczyn, <i>Ab.</i>	Flatow	Flatow	Kleszczyn.	
Neu-Klinsch, <i>D.</i>	Berent	Berent	Berent.	
Neu-Klunkwitz, <i>Kol.</i>	Schwet	Schwet	Laskowitz (Westpr.)	
Neukrügerskampe, \approx <i>G.</i>	Danziger Niederung	Danzig	Stutthof.	
Neukrug, <i>Kr.</i>	Berent	Berent	Berent.	
Neukrug, <i>Ab.</i>	Berent	Pr. Stargard	Konarschin (Bz. Danzig).	
Neukrug, <i>G.</i>	Stuhm	Christburg	Christburg.	

Namen der Ortschaften.	Kreis.	Amtsgerichts- bezirk.	Bestellungs- Postanstalt.	Berichtigungen.
Neukrug, <i>Kd.</i>	Danziger Niederung	Danzig	Neukrug (Frische Nehring).	
Neukrug <i>Ab.</i>	Neustadt (Westpr.)	Neustadt (Westpr.)	Pretoschin.	
Neukrug, <i>D.</i>	Berent	Berent	Neukrug (Kr. Berent).	
Neukrug - Kornen, <i>D.</i>	Berent	Berent	Neukrug - Kornen.	
Neukrug (Katarschinken), <i>D., Fo.</i>	Rosenberg (Westpr.)	Deutsch-Eylau	Radomno.	
Neukrug, <i>Fo.</i>	Deutsch - Krone	Deutsch - Krone	Ruschendorf.	
Neukrug, <i>Ab.</i>	Berent	Schöneck (Westpr.)	Königl. Boshpol.	
Neukrug, <i>Kr.</i>	Schwetz	Schwetz	Schwekatowo.	
Neukrug, siehe Heidekrug.				
Neukrug (Alt-Stangenwalde), <i>B.</i>	Carthaus (Westpr.)	Carthaus (Westpr.)	Stangenwalde.	
Neukrug, <i>Gh.</i>	Schlochau	Schlochau	Neuguth.	
Neulanghorst, <i>D.</i>	Elbing	Tiegenhof	Jungfer.	
Neu-Lanken, <i>Ans.</i>	Flatow	Flatow	Lanken (Kr. Flatow).	
Neu-Laska, <i>Kol.</i>	Konitz	Konitz	Schwornigatz.	
Neu-Laskowitz, <i>Kol.</i>	Schwetz	Schwetz	Laskowitz (Westpr.).	
Neu-Lassinitz, <i>D.</i>	Carthaus (Westpr.)	Carthaus (Westpr.)	Klukowahutta.	
Neu-Lebehnke, <i>Ab.</i>	Deutsch - Krone	Deutsch - Krone	Lebehnke.	
Neu-Lebno u. Hütte, <i>Rg.</i>	Neustadt (Westpr.)	Neustadt (Westpr.)	Smazin.	
Neulicht, <i>Etbl.</i>	Elbing	Elbing	Elbing.	
Neulicht, <i>Ab.</i>	Marienburg (Westpr.)	Tiegenhof	Tiegenort.	
Neu-Liebenau, <i>D.</i>	Marienwerder (Westpr.)	Marienwerder (Westpr.)	Schadewinkel.	
Neulinum, <i>Fo.</i>	Culm	Culm	Damerau (Westpr.).	
Neu-Lipschin, <i>D.</i>	Berent	Berent	Neukrug (Kr. Berent).	
Neu-Lubcza, \approx <i>D.</i>	Flatow	Vandsburg	Sypniewo.	
Neumann, <i>Ab.</i>	Deutsch-Krone	Märkisch- Friedland	Märkisch- Friedland.	
Neumannshof, <i>G.</i>	Schlochau	Hammerstein	Hammerstein.	
Neumark, mit 22 Abbauten, <i>Kd.</i>	Stuhm	Stuhm	Nikolaiken (Westpr.).	
Neumark, <i>St., Ab.</i>	Löbau (Westpr.)	Neumark (Westpr.)	Neumark (Westpr.).	
Neu-Marsau, <i>D.</i>	Schwetz	Schwetz	Gruppe.	
Neu-Marthe, <i>Vie.,</i> siehe Marthenberg.				
Neu-Mocker, <i>D.</i>	Thorn	Thorn	Thorn.	
Neu-Mocker, <i>A., B. u. C., D.</i>	Thorn	Thorn	Thorn.	
Neu-Mösland, <i>D.</i>	Marienwerder (Westpr.)	Mewe	Grossfalkenau.	
Neumühl, <i>Wssm., Fo.</i>	Mohrungen	Saalfeld (Ostpr.)	Altchristburg.	
Neumühl, <i>M.</i>	Konitz	Konitz	Menczykal.	
Neumühl, <i>M.</i>	Deutsch-Krone	Deutsch-Krone	Deutsch-Krone.	
Neumühl, <i>M.-G.</i>	Briesen (Westpr.)	Gollub	Gollub.	
Neumühl, <i>M.</i>	Schlochau	Schlochau	Buchholz (Westpr.).	
Neumühl, <i>M.</i>	Schwetz	Schwetz	Jezewo.	
Neumühl, <i>Ab.</i>	Danzig	Danzig	Prast.	

Namen der Ortschaften.	Kreis.	Amtsgerichts- bezirk.	Bestellungs- Postanstalt.	Berichtigungen.
Neumühl, <i>M.-G.</i>	Tuchel	Tuchel	Tuchel.	
Neumühl, <i>Etbl.</i>	Deutsch-Krone	Deutsch-Krone	Tütz (Westpr.).	
Neumühl, Adelig, <i>Wssm.</i>	Pr. Stargard	Pr. Stargard	Swaroschin.	
Neumühl, Adelig, siehe Adelig Neumühl.				
Neu-Mühlbach, <i>D.</i>	Marienwerder (Westpr.)	Marienwerder (Westpr.)	Sedlinen.	
Neumühl, <i>Dm.</i>	Pr. Stargard	Pr. Stargard	Lubichow.	
Neumühle, <i>M.</i>	Carthaus (Westpr.)	Carthaus (Westpr.)	Mirchau.	
Neumühle, <i>M.</i>	Konitz	Konitz	Bruss.	
Neu-Münsterberg nebst Mittel-, Nieder-, Oberfeld und Wach- bude, <i>D.</i>	Marienburg (Westpr.)	Tiegenhof	Neumünsterberg.	
Neumuss, <i>Vw.</i>	Pr. Stargard	Pr. Stargard	Pelplin.	
Neunhuben, <i>Rg, D.</i>	Stuhm	Stuhm	Altmark.	
Neunhuben, <i>G.</i>	Danzig	Danzig	Danzig.	
Neunhuben, <i>D.</i>	Schwetz	Schwetz	Graudenz.	
Neuhuben, <i>D.</i>	Marienburg (Westpr.)	Tiegenhof	Ladekopp.	
Neu-Oblusch, <i>G.</i>	Neustadt (Westpr.)	Zoppot	Kielau.	
Neu-Ostrowo, <i>Ab</i>	Carthaus (Westpr.)	Carthaus (Westpr.)	Klukowahutta.	
Neu-Oszusznitz, <i>Vw.</i>	Schlochau	Schlochau	Liepnitz (Westpr.)	
Neupalleschken, <i>Kd.</i>	Berent	Berent	Neupalleschken.	
Neu-Panklau, <i>Fo.</i>	Elbing	Elbing	Lenzen (Westpr.).	
Neu-Pantau, <i>Dm.</i>	Tuchel	Tuchel	Pantau.	
Neu-Petzin, <i>Dm.</i>	Flatow	Flatow	Flatow.	
Neuer Pfundkrug, <i>Kr.</i>	Danziger Niederung	Danzig	Gross- Plehnendorf.	
Neupfundkrug, <i>Kr.</i>	Danziger Niederung	Danzig	Wotzlaff.	
Neu-Podles, <i>D.</i>	Berent	Berent	Grossklinsch.	
Neu-Pottlitz, <i>Ans.</i>	Flatow	Flatow	Zakrzewo.	
Neu-Preussendorf, \approx <i>G., Fo.</i>	Deutsch-Krone	Deutsch-Krone	Ruschendorf.	
Neu-Prochnow, <i>D.</i>	Deutsch-Krone	Märkisch- Friedland	Marzdorf.	
Neu-Prust, <i>Vw.</i>	Schwetz	Schwetz	Prust.	
Neu-Prussy, <i>G.</i>	Konitz	Konitz	Gotthelp.	
Neu-Reischwitz, <i>G.</i>	Neustadt (Westpr.)	Neustadt (Westpr.)	Gross-Piassnitz.	
Neu-Riege, <i>Kol.</i> , siehe Riege, <i>Fo., Kol.</i>				
Neusass, <i>D.</i>	Culm	Culm	Podwitz.	
Neusass, <i>Fo.</i>	Rosenberg (Westpr.)	Rosenberg (Westpr.)	Freystadt (Westpr.).	
Neusasserei, <i>Fo.</i>	Neustadt (Westpr.)	Neustadt (Westpr.)	Neustadt (Westpr.).	
Neusasserei (Mlewiec), <i>Kol.</i>	Thorn	Thorn	Schönsee (Westpr.).	
Neusass-Ossa, <i>Fo.</i>	Graudenz	Graudenz	Grossleistenau.	
Neusass-Treul, siehe Treul- Neusass.				
Neu-Schönsee, \approx <i>G., Fb.</i>	Briesen (Westpr.)	Thorn	Schönsee (Westpr.).	
Neu-Schönwalde, \approx <i>G.</i>	Elbing	Elbing	Elbing.	
Neu-Schottland, <i>Hgr.</i>	Danzig	Danzig	Langfuhr.	
Neuschottland, <i>Ab.</i>	Danzig	Danzig	Langfuhr.	

Namen der Ortschaften.	Kreis.	Amtsgerichts- bezirk.	Bestellungs- Postanstalt.	Berichtigungen.
Neu-Schwente, <i>D., Ab.</i>	Flatow	Flatow	Schwente.	
Neusehlen, <i>Vw.</i>	Tuchel	Tuchel	Tuchel.	
Neu-Skompe, <i>D.</i>	Thorn	Culmsee	Culmsee.	
Neu-Slonnen, <i>Ab.</i>	Berent	Berent	Dzimianen.	
Neusorge, <i>Fo.</i>	Schlochau	Pr. Friedland	Landeck (Westpr.).	
Neu-Sorge, <i>Ab.</i>	Danzig	Danzig	Schidlitz.	
Neusorge, <i>Ab.</i>	Schlochau	Hammerstein	Stegers.	
Neustadt, <i>St.</i>	Neustadt	Neustadt	Neustadt (Westpr.).	
Neustadt, <i>Schl., Rg., G., Zg.</i>	Neustadt (Westpr.)	Neustadt (Westpr.)	Neustadt (Westpr.).	
Neustädter Fähre, Feld u. Mühle, <i>D., Ab., M.</i>	Elbing	Elbing	Elbing.	
Neustädter Wald, <i>D.</i>	Elbing	Tiegenhof	Jungfer.	
Neu-Steinau, <i>D.</i>	Thorn	Culmsee	Tauer.	
Neu-Strahlenberg, <i>Vw.</i>	Deutsch-Krone	Deutsch-Krone	Tütz (Westpr.).	
Neu-Summin, <i>D.</i>	Tuchel	Tuchel	Pol. Cekzin.	
Neuteich, <i>St., Zg.</i>	Marienburg (Westpr.)	Tiegenhof.	Neuteich (Westpr.).	
Neuteicher Hinterfeld, <i>D.</i>	Marienburg (Westpr.)	Tiegenhof	Neuteich (Westpr.).	
Neuteicherwalde, <i>D.</i>	Marienburg (Westpr.)	Tiegenhof	Neumünsterberg.	
Neuteichsdorf u. Feld, <i>D., Ab.</i>	Marienburg (Westpr.)	Tiegenhof	Neuteich (Westpr.).	
Neu-Terranova, <i>G.</i>	Elbing	Elbing	Altterranova.	
Neuthal, <i>Ab.</i>	Schwetz	Neuenburg (Westpr.)	Neuenburg (Westpr.).	
Neu-Tockar, <i>Ab.</i>	Carthaus (Westpr.)	Carthaus (Westpr.)	Seefeld (Westpr.).	
Neu-Tuchel, <i>Ab., D.</i>	Tuchel	Tuchel	Tuchel.	
Neu-Tuchlin, <i>Rg.</i>	Carthaus (Westpr.)	Carthaus (Westpr.)	Sierakowitz.	
Neu-Tuchom, <i>D.</i>	Carthaus (Westpr.)	Carthaus (Westpr.)	Quaschin.	
Neu-Vorwerk, <i>Vw.</i>	Rosenberg (Westpr.)	Rosenberg (Westpr.)	Freystadt (Westpr.).	
Neuvorwerk, <i>Vw.</i>	Graudenz	Graudenz	Gottschalk.	
Neuvorwerk, <i>Ab.</i>	Carthaus (Westpr.)	Carthaus (Westpr.)	Sullenczyn.	
Neu-Wartsch, <i>D.</i>	Danzig	Danzig	Schwintsch- Hinterfeld.	
Neu-Weisshof, <i>D.</i>	Thorn	Thorn	Thorn.	
Neuwelt, <i>D., Fo., Sch.</i>	Strasburg (Westpr.)	Strasburg (Westpr.)	Gorzno.	
Neuwelt, <i>Kr., Etbl.</i>	Schlochau	Konitz	Konitz (Westpr.).	
Neuwelt, <i>Ab.</i>	Danzig	Danzig	Stutthof.	
Neuwerder, <i>Fo., Etbl.</i>	Rosenberg	Deutsch-Eylau	Radomno.	
Neu-Wisniewke, <i>D.</i>	Flatow	Flatow	Lanken (Kr. Flatow).	
Neu-Zakrzewo, <i>D.</i>	Flatow	Flatow	Zakrzewo.	
Neu-Zielun, <i>D., Zh.</i>	Strasburg (Westpr.)	Strasburg (Westpr.)	Neuzielun.	
Neu-Zippnow, <i>D.</i>	Deutsch-Krone	Deutsch-Krone	Zippnow.	
Nichorz, <i>D., Ab., Wssm.</i>	Flatow	Zempelburg	Zempelburg.	
Nichtsfelde, <i>D.</i>	Marienwerder (Westpr.)	Mewe	Mewe.	
Nickelswalde, \approx <i>D., Ab.</i>	Danziger Niederung	Danzig	Schiewenhorst.	

Namen der Ortschaften.	Kreis.	Amtsgerichts- bezirk.	Bestellungs- Postanstalt.	Berichtigungen.
Nicponia, <i>Vw.</i>	Konitz	Konitz	Wittstock.	
Nicponie, <i>W.</i>	Marienwerder (Westpr.)	Neuenburg (Westpr.)	Altjahn.	
Nicponie, <i>Kr.</i>	Graudenz	Graudenz	Graudenz.	
Niecpomni, <i>Ab.</i>	Carthaus (Westpr.)	Carthaus (Westpr.)	Zuckau.	
Niedamowo, <i>Rg.</i>	Berent	Berent	Grossklinsch.	
Niedau, <i>D.</i>	Marienburg (Westpr.)	Tiegenhof	Marienau (Westpr.)	
Niedeck, <i>Rg.</i>	Carthaus (Westpr.)	Carthaus (Westpr.)	Klukowahutta.	
Nieder-Ausmaass, \approx <i>D.</i>	Culm	Culm	Culm.	
Nieder-Ausmaass, Abbau u. Horst, <i>Ab.</i>	Culm	Culm	Podwitz.	
Nieder-Bogacz, <i>Schf.</i>	Graudenz	Graudenz	Rehden (Westpr.)	
Nieder-Brodnitz, <i>G.</i>	Carthaus (Westpr.)	Carthaus (Westpr.)	Max.	
Niederdamm-Schöneberg, siehe Schöneberg-Niederdamm.				
Niederfeld, <i>Ab.</i>	Danziger Höhe	Danzig	Ohra.	
Nieder-Grenz, <i>D.</i>	Culm	Culm	Podwitz.	
Nieder-Gruppe, <i>D., Chh.</i>	Schwetz	Schwetz	Gruppe.	
Niederheide, <i>Fo.</i>	Konitz	Konitz	Rittel.	
Niederhölle, <i>D.</i>	Berent	Berent	Mariensee (Westpr.)	
Niederhof, \approx <i>D.</i>	Graudenz	Graudenz	Schloss- Roggenhausen.	
Niederhof, <i>Vw.</i> zu Wallbruch	Deutsch-Krone	Deutsch-Krone	Brotzen.	
Nieder-Hornikau, <i>D.</i>	Berent	Berent	Neukrug (Kr. Berent).	
Nieder-Hütte, <i>D.</i>	Carthaus (Westpr.)	Carthaus (Westpr.)	Mariensee (Westpr.)	
Niederkampe-Zeyers, siehe Zeyers-Niederkampe.				
Nieder-Klanau, <i>D.</i>	Carthaus (Westpr.)	Carthaus (Westpr.)	Mariensee (Westpr.)	
Niederkrug, <i>D.</i>	Konitz	Konitz	Woziwoda.	
Nieder-Mahlkau, <i>Rg.</i>	Berent	Pr. Stargard	Pogutken.	
Niedermühl, <i>M., Vw.</i>	Tuchel	Tuchel	Woziwoda.	
Niedermühle, <i>M.</i>	Thorn	Thorn	Schirpitz.	
Niedermühle-Bukowitzer (Hasenmühle), <i>M., Etbl.</i>	Schwetz	Schwetz	Bukowitz.	
Nieder-Neukrügerskämpe, <i>G.</i>	Danziger Niederung	Danzig	Stutthof.	
Nieder-Petershagen, <i>Ab.</i>	Marienburg (Westpr.)	Tiegenhof	Tiegenhof.	
Nieder-Prangenu, <i>D.</i>	Carthaus (Westpr.)	Carthaus (Westpr.)	Kahlbude.	
Nieder-Sartowitz, <i>D.</i>	Schwetz	Schwetz	Sartowitz.	
Nieder-Schridlau, <i>G.</i>	Berent	Berent	Neukrug (Kr. Berent).	
Nieder-Semlin, <i>G.</i>	Carthaus (Westpr.)	Carthaus (Westpr.)	Hoppendorf.	
Nieder-Sommerkau, <i>D.</i>	Carthaus (Westpr.)	Carthaus (Westpr.)	Stangenwalde.	
Niederzehren, <i>Ab., D.</i>	Marienwerder (Westpr.)	Marienwerder (Westpr.)	1. Niederzehren. 2. Garnsee.	
Niedwitz, <i>D.</i>	Schwetz	Schwetz	Schönau (Kr. Schwetz).	

Namen der Ortschaften.	Kreis.	Amtsgerichts- bezirk.	Bestellungs- Postanstalt.	Berichtigungen.
Niedziela, <i>Kol.</i>	Graudenz	Graudenz	Schloss Roggen- hausen.	
Nieder-Wilhelmsee, <i>D.</i>	Flatow	Flatow	Kleszczyn.	
Nielub, <i>Fo., G., Zg.</i>	Briesen (Westpr.)	Briesen (Westpr.)	Briesen (Westpr.).	
Niematowo, <i>Ab.</i>	Neustadt (Westpr.)	Zoppot	Kleinkatz.	
Niemczik, <i>Rg.</i>	Culm	Culmsee	Wrotzlawken.	
Niepczelong, <i>D.</i>	Schlochau	Schlochau	Grünchotzen.	
Nierosen, <i>D., G.</i>	Deutsch-Krone	Märkisch- Friedland	Märkisch- Friedland.	
Nierostow, <i>D., Ab.</i>	Schlochan	Schlochau	Grünchotzen.	
Niesewanz, \approx <i>D.</i>	Schlochau	Schlochau	Konitz (Westpr.).	
Niesolowitz, <i>D.</i>	Carthaus (Westpr.)	Carthaus (Westpr.)	Sullenczyn.	
Niezywienc, <i>Kd., Abb.</i>	Strasburg (Westpr.)	Strasburg (Westpr.)	Dembowalonka.	
Niewierz, \approx <i>Ans.</i>	Strasburg (Westpr.)	Strasburg (Westpr.)	Strasburg (Westpr.).	
Niewieszin, <i>Rg., D., Zg.</i>	Schwet	Schwet	Prust.	
Nikolaiken, <i>D., Bh.</i>	Stuhm	Stuhm	Nikolaiken (Westpr.).	
Nikolaiken, <i>D.</i>	Tuchel	Tuchel	Louisenthal (Bz. Bromberg).	
Nikolaiken, \approx <i>D.</i>	Löbau (Westpr.)	Neumark (Westpr.)	Neumark (Westpr.).	
Nikolausdorf, <i>D.</i>	Schwet	Schwet	Prust.	
Nipkau, Gross- u. Klein-, siehe Gross- bz. Klein-Nipkau.				
Niskebrodno, <i>M.-Etbl.</i>	Strasburg (Westpr.)	Strasburg (Westpr.)	Strasburg (Westpr.).	
Niszewken, siehe Schloss Nessau.				
Niszewken, Klein-, siehe Ober- Nessau.				
Nitzponie, <i>Etbl.</i>	Graudenz	Graudenz	Rehden (Westpr.).	
Nitzwalde, <i>D.</i>	Graudenz	Graudenz	Nitzwalde.	
Nizywiens, <i>D.</i>	Strasburg (Westpr.)	Strasburg (Westpr.)	Dembowalonka.	
Nobel, <i>D.</i>	Danziger Höhe	Danzig	St. Albrecht.	
Nobertowa, siehe Krampz.				
Nobiskrug, <i>Ab.</i>	Danzig	Danzig	Danzig.	
Nogathau, <i>D.</i>	Elbing	Elbing	Neukirch (Kr. Elbing).	
Nogath, Gross- u. Klein-, siehe Gross- bz. Klein-Nogath.				
Nonnenacker, <i>Vst.</i>	Danzig	Danzig	Schidlitz.	
Nonnenhuben, <i>Ab.</i>	Marienburg (Westpr.)	Marienburg (Westpr.)	Simonsdorf.	
Nonnen-Kabilunken, <i>D.</i>	Graudenz	Graudenz	Graudenz.	
Nonnenkämpe, <i>Etbl.</i>	Culm	Culm	Culm.	
Nonnenmorgen, <i>Ab.</i>	Pr. Stargard	Dirschau	Dirschau.	
Nordenhaken, <i>B.</i>	Danzig	Danzig	Stutthof.	
Nosse, <i>M.-G.</i>	Strasburg (Westpr.)	Strasburg (Westpr.)	Colonie Brinsk.	
Notzendorf, <i>D.</i>	Marienburg (Westpr.)	Marienburg (Westpr.)	Altfelde.	
Nowacerkien, siehe Neukirch.				
Nowahutta, <i>D.</i>	Carthaus (Westpr.)	Carthaus (Westpr.)	Mirchau.	

Namen der Ortschaften.	Kreis.	Amtsgerichts- bezirk.	Bestellungs- Postanstalt.	Berichtigungen.
Nowalzisko, <i>D.</i>	Carthaus (Westpr.)	Carthaus (Westpr.)	Sierakowitz.	
Nowarolla, <i>Ab.</i>	Neustadt (Westpr.)	Neustadt (Westpr.)	Kölln (Westpr.)	
Nowawies, siehe Neudorf. Nowienne, <i>Ab.</i>	Neustadt (Westpr.)	Neustadt (Westpr.)	Gross-Boschpol.	
Nowinnen (Neufeld), <i>Ab.</i>	Neustadt (Westpr.)	Neustadt (Westpr.)	Gnewau.	
Nowinni, <i>Vuc.</i> Nussdorf, <i>D.</i>	Flatow Carthaus (Westpr.)	Flatow Carthaus (Westpr.)	Flatow. Sierakowitz.	

Namen der Ortschaften.	Kreis.	Amtsgerichts- bezirk.	Bestellungs- Postanstalt.	Berichtigungen.
O.				
Ober-Ausmaass, <i>≡ D.</i>	Culm	Culm	Culm.	
Ober-Brodnitz, <i>G.</i>	Carthaus (Westpr.)	Carthaus (Westpr.)	Max.	
Ober-Buschkau, <i>Rg.</i>	Carthaus (Westpr.)	Carthaus (Westpr.)	Kahlbude.	
Oberchotzen, <i>D., Ab.</i>	Schlochau	Schlochau	Eisenbrück.	
Oberdamm-Schöneberg, siehe Schöneberg-Oberdamm.				
Oberfeld, <i>D.</i>	Marienwerder (Westpr.)	Marienwerder (Westpr.)	Kurzebrack.	
Ober-Grenz, <i>D.</i>	Culm	Culm	Podwitz.	
Ober-Gruppe, <i>D.</i>	Schwetzwitz	Schwetzwitz	Gruppe.	
Ober-Grzybno, <i>D.</i>	Carthaus (Westpr.)	Carthaus (Westpr.)	Carthaus. (Westpr.)	
Ober-Hölle, <i>D.</i>	Berent	Berent	Mariensee (Westpr.)	
Oberhof (Michotziner-Gesträuch), <i>Hgr.</i>	Carthaus (Westpr.)	Carthaus (Westpr.)	Miechuczyn.	
Oberhof, <i>G.</i>	Graudenz	Graudenz	Schloss Roggenhausen.	
Ober-Hornikau, <i>D.</i>	Berent	Berent	Neukrug (Kr. Beren.)	
Ober-Hütte, <i>D.</i>	Carthaus (Westpr.)	Carthaus (Westpr.)	Mariensee (Westpr.)	
Ober-Kahlbude, <i>D.</i>	Carthaus (Westpr.)	Carthaus (Westpr.)	Kahlbude.	
Ober-Kerbswalde, <i>≡ D.</i>	Elbing	Elbing	Elbing.	
Ober-Klanau, <i>D.</i>	Carthaus (Westpr.)	Carthaus (Westpr.)	Pollenschin.	
Ober-Mahlkau, <i>Rg.</i>	Berent	Pr. Stargard	Pogutken.	
Ober-Nessau, <i>D.</i>	Thorn	Thorn	Podgorz.	
Ober-Petershagen, <i>D.</i>	Marienburg (Westpr.)	Tiegenhof	Tiegenhof.	
Ober-Prangenu, <i>D.</i>	Carthaus (Westpr.)	Carthaus (Westpr.)	Kahlbude.	
Ober-Rehhof, <i>Ab.</i>	Stuhm	Stuhm	Straszewo.	
Ober-Ruda, <i>Kol.</i>	Culm	Culm	Gottersfeld.	
Ober-Sartowitz, <i>Rg.</i>	Schwetzwitz	Schwetzwitz	Sartowitz.	
Ober-Schridlau, <i>D.</i>	Berent	Berent	Neukrug (Kr. Berent).	
Ober-Semlin, <i>D.</i>	Carthaus (Westpr.)	Carthaus (Westpr.)	Hoppendorf.	
Ober-Sommerkau, <i>B., Fo.</i>	Carthaus (Westpr.)	Carthaus (Westpr.)	Stangenwalde.	
Ober-Teschendorf, <i>Rg.</i>	Stuhm	Christburg	Tiefensee.	
Ober-Theerofen, <i>G.</i>	Deutsch-Krone	Jastrow	Jastrow.	
Ober-Walldorf, <i>D.</i>	Elbing	Tiegenhof	Jungfer.	
Ober-Wilhelmsee, <i>D.</i>	Flatow	Flatow	Kleszczyn.	
Obitzkau, <i>G.</i>	Briesen (Westpr.)	Gollub	Gollub.	
Obkass, <i>D., Ab., M.</i>	Flatow	Zempelburg	Kamin (Westpr.)	
Oblusch, Alt- u. Neu-, siehe Alt- bz. Neu-Oblusch.				
Obodowo, <i>D., Kol.</i>	Flatow	Zempelburg	Kross-Klonia.	
Obodowo, <i>Kol.</i> , siehe Eich- felde, <i>Kol.</i>				
Oborry, <i>Rg.</i>	Culm	Culm	Gottersfeld.	

Namen der Ortschaften.	Kreis.	Amtsgerichts- bezirk.	Bestellungs- Postanstalt.	Berichtigungen.
Obromb, <i>Vv.</i> Obchalken, <i>Ab.</i>	Thorn Marienburg (Westpr.)	Culmsee Marienburg (Westpr.)	Culmsee. Marienburg (Westpr.)	
Occalitz, <i>G., D., Ab.</i>	Neustadt (Westpr.)	Neustadt (Westpr.)	Dzinzelitz.	
Ochsenkrug (Wolowa Karczma), <i>Ab.</i>	Neustadt (Westpr.)	Neustadt (Westpr.)	Lusin.	
Ocipel, <i>D.</i> Odargau (Waterkau), <i>Rg.</i>	Pr. Stargard Neustadt (Westpr.)	Pr. Stargard Putzig (Westpr.)	Lubichow. Krockow.	
Odri, <i>D., Fo.</i> Odri Woithal, <i>M.</i>	Konitz Konitz	Konitz Konitz	Gotthelp. Schwarzwasser (Westpr.)	
Oehmkenhof, <i>Vv.</i> Oelmühle, <i>M.</i>	Elbing Elbing	Elbing Elbing	Elbing. Damerau (Kr. Elbing).	
Oerzenthal, <i>Etbl.</i> Oestlich Neufähr, <i>Gm.</i> Ofen (Piece), <i>D.</i> Ogonken, <i>D.</i>	Deutsch-Krone Danzig Pr. Stargard Carthaus (Westpr.)	Deutsch-Krone Danzig Pr. Stargard Carthaus (Westpr.)	Schloppe. Bohnsack. Frankenfelde. Sullenczyn.	
Ohra, <i>D.</i> Ohra an der alten Radaune, <i>Ab.</i> Ohra an der Chaussee, <i>Ab.</i> Ohra an der Mottlau, <i>Ab.</i> Ohra an der neuen Radaune, <i>Ab.</i> Ohra-Neuwelt, <i>Ab.</i> Ohra-Niederfeld, <i>Ab.</i> Okarpiec, <i>D.</i>	Danziger Höhe Danziger Höhe Danziger Höhe Danziger Höhe Danziger Höhe Danziger Höhe Danziger Höhe Schwetz	Danzig Danzig Danzig Danzig Danzig Danzig Danzig Neuenburg (Westpr.)	Ohra. Ohra. Ohra. Ohra. Ohra. Ohra. Ohra, Bülowsheide.	
Okiersk, <i>Dm.</i> Okollen, <i>D.</i> Okonin, \approx <i>Kd.</i> Okonin, jetzt Grünwalde. Okonin, Gross- u. Klein, siehe Gross- bz. Klein-Okonin. Okonninek, <i>Ab.</i> Okraszynier Kämpe, <i>Etbl.</i> Okrenglick, <i>G.</i> Okronglak, <i>Kr., Etbl.</i>	Tuchel Pr. Stargard Graudenz	Tuchel Pr. Stargard Graudenz	Polnisch-Cekzin. Pr. Stargard. Melno.	
Okuniewo, <i>Ab.</i>	Tuchel Thorn Konitz Strasburg (Westpr.) Neustadt (Westpr.)	Tuchel Thorn Konitz Strasburg (Westpr.) Neustadt (Westpr.)	Polnisch-Cekzin. Thorn. Rittel. Jablonowo (Westpr.) Pretoschin.	
Olczan, siehe Erlenmühle. Olczewobloth, siehe Olsche- wobloth. Olczew's, <i>Ab.</i>	Carthaus (Westpr.)	Carthaus (Westpr.)	Sierakowitz.	
Oleszick, <i>Ab.</i>	Thorn	Thorn	Schönsee (Westpr.)	
Oliva, <i>Fl., Oföst.</i> Olivabaum, <i>Ab.</i> Ollek, <i>Rg., Fo.</i>	Danziger Höhe Danzig Thorn	Danzig Danzig Thorn	Oliva (Westpr.) Oliva (Westpr.) Schönwalde (Kr. Thorn).	
Ollenrode, <i>G.</i>	Graudenz	Graudenz	Königl. Rehwalde.	
Olpuch, \approx <i>D.</i> Olschak, <i>Köl.</i>	Berent Löbau (Westpr.)	Berent Neumark (Westpr.)	Neupalleschken. Östrowitt.	

Namen der Ortschaften.	Kreis.	Amtsgerichts- bezirk.	Bestellungs- Postanstalt.	Berichtigungen.
Olschewitz, <i>Vw.</i> Olschewo, <i>M.</i>	Pr. Stargard Strasburg (Westpr.)	Pr. Stargard Lautenburg (Westpr.)	Skurz. Lautenburg (Westpr.)	
Olschewker, <i>M.</i> , siehe Mayen- thal.				
Olschews, <i>Ab.</i>	Neustadt (Westpr.)	Neustadt (Westpr.)	Smazin.	
Olszewoblotto, <i>Hgr.</i>	Carthaus (Westpr.)	Carthaus (Westpr.)	Mirchau.	
Olschofken, <i>Wssm.</i> Olschowken, <i>Rg.</i>	Pr. Stargard Marienwerder (Westpr.)	Pr. Stargard Marienwerder (Westpr.)	Skurz. Garnsee.	
Olszak, <i>Kol.</i>	Löbau (Westpr.)	Neumark (Westpr.)	Ostrowitt.	
Olszewo, siehe Olschewo.				
Olszini, <i>D.</i>	Konitz	Konitz	Bruss.	
Olszynny, <i>D.</i>	Konitz	Konitz	Bruss.	
Omulle, <i>D.</i>	Löbau (Westpr.)	Löbau (Westpr.)	Stephansdorf.	
Opok, Gros- u. Klein-, siehe Gross- bz. Klein-Opok.				
Oppalin, <i>Rg.</i>	Neustadt (Westpr.)	Neustadt (Westpr.)	Riebenkrug.	
Orkusch, <i>Vw.</i>	Rosenberg (Westpr.)	Riesenburg	Riesenburg.	
Orle, <i>Rg.</i>	Graudenz	Graudenz	Melno.	
Orle, <i>G.</i>	Berent	Berent	Grossliniewo.	
Orle, siehe Worle.				
Orle, <i>Ab.</i>	Strasburg (Westpr.)	Strasburg (Westpr.)	Strasburg (Westpr.)	
Orlik, <i>G.</i>	Konitz	Konitz	Lesno.	
Orloff nebst Orloffereihe, \equiv <i>D.</i>	Marienburg (Westpr.)	Tiegenhof	Tiegenhof.	
Orlofffelder, <i>D.</i>	Marienburg (Westpr.)	Tiegenhof	Tiegenhof.	
Orlowo, <i>Rg.</i>	Briesen (Westpr.)	Briesen (Westpr.)	Plusnitz.	
Ornassau, <i>G.</i>	Pr. Stargard	Dirschau	Pelplin.	
Orsichau, <i>Ab.</i>	Thorn	Thorn	Schönsee (Westpr.)	
Orsichau, Gross-, siehe Gross- Orsichau.				
Orzechowko, <i>Vw.</i>	Briesen (Westpr.)	Thorn	Rynsk.	
Orzechowo, <i>Ab.</i>	Carthaus (Westpr.)	Carthaus (Westpr.)	Kölln (Westpr.)	
Orzechowo, siehe Gross- Orsichau.				
Osche, <i>D.</i>	Schwet	Schwet	Osche.	
Oschen, <i>Rg.</i>	Marienwerder (Westpr.)	Marienwerder (Westpr.)	Grosskrebs.	
Oschin, siehe Espen.				
Oscieville, <i>D.</i>	Graudenz	Graudenz	Garnsee.	
Osieczek, <i>Ab.</i>	Briesen (Westpr.)	Briesen (Westpr.)	Hohenkirch (Westpr.)	
Osilko, siehe Czarlin.				
Oscywylik, <i>Kr.</i>	Briesen (Westpr.)	Gollub	Ostrowitt (Kr. Briesen) (Westpr.)	
Oskipiec, <i>Kol.</i>	Schwet	Schwet	Osche.	
Oslanin, <i>D.</i>	Putzig (Westpr.)	Putzig (Westpr.)	Putzig (Westpr.)	

Namen der Ortschaften.	Kreis.	Amtsgerichts- bezirk.	Bestellungs- Postanstalt.	Berichtigungen.
Osłowo, <i>D.</i>	Schwetz	Schwetz	Laskowitz (Westpr.)	
Osnowo, <i>D.</i> , <i>M.</i>	Culm	Culm	Culm.	
Ossa, <i>Ab.</i>	Graudenz	Graudenz	Grossleitenau.	
Ossakrug, <i>Kr.</i>	Graudenz	Graudenz	Graudenz.	
Ossa-Neusass, <i>Fo.</i>	Graudenz	Graudenz	Grossleitenau.	
Ossau, <i>Fo.</i>	Pr. Stargard	Pr. Stargard	Bordzichow.	
Ossettno, <i>Vw.</i>	Löbau (Westpr.)	Neumark (Westpr.)	Ostrowitt.	
Ossieczno, <i>D.</i> , siehe Hagen- ort, <i>D.</i>				
Ossieck, <i>D.</i>	Pr. Stargard	Pr. Stargard	Ossieck (Westpr.)	
Ossowagora (Steinberg), <i>Kol.</i>	Carthaus (Westpr.)	Carthaus (Westpr.)	Seefeld (Westpr.)	
Ossoweg, <i>D.</i>	Pr. Stargard	Pr. Stargard	Hagenort.	
Ossowke, <i>Kd.</i> , <i>Ab.</i> , <i>M.</i>	Flatow	Flatow	Tarnowke.	
Ossowken, <i>G.</i>	Graudenz	Graudenz	Gottschalk.	
Ossowken, Gross- u. Klein-, siehe Gross- bz. Klein- Ossowken.				
Ossowker-Ziegelei	Flatow	Flatow	Tarnowke.	
Ossowkermühle, <i>M.</i>	Flatow	Flatow	Tarnowke.	
Ossowker-Schulzenhof, <i>G.</i>	Flatow	Flatow	Tarnowke.	
Ossowo, <i>D.</i>	Konitz	Konitz	Karszin.	
Ossowo, \approx <i>D.</i> , <i>Vw.</i>	Pr. Stargard	Pr. Stargard	Bordzichow.	
Ossowo, <i>D.</i> , <i>Ans.</i>	Flatow	Flatow	Linde (Westpr.)	
Ossowo, Gross- u. Klein-, <i>D.</i>	Schlochau	Schlochau	Liepnitz (Westpr.)	
Ossusnizta, <i>Ab.</i>	Carthaus (Westpr.)	Carthaus (Westpr.)	Miechuczyn.	
Ostaszewo, <i>D.</i>	Löbau (Westpr.)	Löbau (Westpr.)	Montowo.	
Ostaszewo, <i>D.</i> , <i>G.</i>	Thorn	Thorn	Ostaszewo.	
Ostende (Klein-Stenkendorf), <i>Fo.</i>	Rosenberg (Westpr.)	Deutsch-Eylau	Bergfriede.	
Osterwicke (Ostrowitte) (Bruch- Füllung), <i>Kd.</i>	Danziger- Niederung	Danzig	Osterwick (Bz. Danzig).	
Osterwick, <i>D.</i> , <i>Ab.</i>	Konitz	Konitz	Osterwick (Kr. Konitz).	
Osterwitt, <i>Kgl.</i> , <i>Dm.</i>	Marienwerder (Westpr.)	Neuenburg (Westpr.)	Czerwink (Westpr.)	
Osti, <i>H.</i>	Berent	Berent	Lippusch.	
Ostowo, <i>Vw.</i>	Carthaus (Westpr.)	Carthaus (Westpr.)	Max.	
Ostrau, <i>D.</i>	Neustadt (Westpr.)	Putzig (Westpr.)	Krockow.	
Ostrau, <i>Fo.</i>	Löbau (Westpr.)	Neumark (Westpr.)	Lonkorsz.	
Ostritz, <i>D.</i>	Carthaus (Westpr.)	Carthaus (Westpr.)	Schönberg (Westpr.)	
Ostritz, <i>Fo.</i>	Carthaus (Westpr.)	Carthaus (Westpr.)	Max.	
Ostrometzko, <i>Rg.</i> , <i>Etbl.</i> , <i>Ab.</i>	Culm	Culm	Ostrometzko.	
Ostroschken, <i>Ab.</i> , <i>Fo.</i> , <i>B.</i>	Carthaus (Westpr.)	Carthaus (Westpr.)	Kahlbude.	
Ostrow-Schwetcki, siehe Schwetcki-Ostrow.				
Ostrow, <i>B.</i>	Löbau (Westpr.)	Neumark (Westpr.)	Ostrowitt.	
Ostrow, <i>Ab.</i>	Thorn	Thorn	Schillno.	

Namen der Ortschaften.	Kreis.	Amtsgerichts- bezirk.	Bestellungs- Postanstalt.	Berichtigungen.
Ostrow - Barlogi, <i>Ab.</i>	Tuchel	Tuchel	Woziwoda.	
Ostrow - Gabriel, <i>Ab.</i>	Strasburg (Westpr.)	Strasburg (Westpr.)	Strasburg (Westpr.)	
Ostrow - Kämpe, <i>Etbl.</i>	Culm	Culm	Culm.	
Ostrow - Lewark, <i>G.</i>	Stuhm	Stuhm	Stuhm.	
Ostrow - Mauscl, <i>G.</i>	Carthaus (Westpr.)	Carthaus (Westpr.)	Wigodda.	
Ostrow - Perószc, <i>G.</i>	Stuhm	Stuhm	Stuhm.	
Ostrowie, siehe Buchenfelde.				
Ostrowitt, <i>Kol.</i>	Marienwerder (Westpr.)	Neuenburg (Westpr.)	Kleinkrug.	
Ostrowitt, <i>D., Ab.</i>	Schlochau	Schlochau	Liepnitz (Westpr.)	
Ostrowitt, <i>Rg., Bhf.</i>	Löbau (Westpr.)	Neumark (Westpr.)	Ostrowitt (Kr. Löbau, Westpr.)	
Ostrowitt, <i>Rg.</i>	Briesen (Westpr.)	Gollub	Schönsee (Westpr.)	
Ostrowitt, <i>D.</i>	Carthaus (Westpr.)	Carthaus (Westpr.)	Sullenczyn.	
Ostrowitte, <i>D., Ab.</i>	Konitz	Konitz	Czersk.	
Ostrowo, <i>D.</i>	Tuchel	Tuchel	Polnisch - Cekzin.	
Ostrowo, <i>Ans.</i>	Briesen (Westpr.)	Briesen (Westpr.)	Kgl. Rehwalde.	
Ostrowo (Schwetzki), <i>Ab.</i>	Berent	Berent	Dzimianen.	
Ostrowo, Klein-, siehe Klein- Ostrowo.				
Ostrowo, <i>Rg.</i>	Briesen (Westpr.)	Briesen (Westpr.)	Plusnitz.	
Ostrowo, Alt- u. Neu-, siehe Alt- bz. Neu-Ostrowo.				
Ostrowo, <i>D.</i>	Tuchel	Tuchel	Polnisch - Cekzin.	
Ostrowo, <i>Fo.</i>	Konitz	Konitz	Rittel.	
Ostrowo, Abbau zu Parchau, <i>Ab.</i>	Carthaus (Westpr.)	Carthaus (Westpr.)	Wigodda.	
Ostrowy - Brinsk, <i>Gm.</i>	Strasburg (Westpr.)	Strasburg (Westpr.)	Colonie Brinsk.	
Ostwalde (Scharfenstein), <i>Ab.</i>	Schlochau	Schlochau	Cremerbruch.	
Osczywilk, <i>Kr.</i>	Strasburg (Westpr.)	Gollub	Ostrowitt (Kr. Briesen, Westpr.)	
Oszewilk, <i>Kr.</i>	Tuchel	Tuchel	Gross - Bislaw.	
Oszusznitz, <i>G.</i>	Schlochau	Schlochau	Liepnitz (Westpr.)	
Oszusznitz, Neu-, <i>Vw.</i>	Schlochau	Schlochau	Liepnitz (Westpr.)	
Otremba, <i>D.</i>	Löbau (Westpr.)	Neumark (Westpr.)	Lonkorsz.	
Ottalsin, <i>G.</i>	Carthaus (Westpr.)	Carthaus (Westpr.)	Pomietschin.	
Ottalsin, <i>Ab.</i>	Neustadt (Westpr.)	Neustadt (Westpr.)	Pretoschin.	
Ottalsino, <i>Ab.</i>	Neustadt (Westpr.)	Neustadt (Westpr.)	Smazin.	
Ottalsino, Gross- u. Klein-, siehe Gross- bz. Klein- Ottalsina.				
Ottenow, siehe Sianowo.				
Otterode, <i>Vw.</i>	Briesen (Westpr.)	Gollub	Schönsee (Westpr.)	
Ottilienhütte, <i>Ab.</i>	Schlochau	Schlochau	Stolzenfelde.	
Ottiliensruhe, <i>Fo.</i>	Neustadt (Westpr.)	Neustadt (Westpr.)	Neustadt (Westpr.)	

Namen der Ortschaften.	Kreis.	Amtsgerichts- bezirk.	Bestellungs- Postanstalt.	Berichtigungen.
Ottlau, Gross- u. Klein-, siehe Gross- bz. Klein-Ottlau.				
Ottloczyn, <i>D.</i>	Thorn	Thörn	Ottlotschin.	
Ottloczynek, <i>D.</i>	Thorn	Thorn	Ottlotschin.	
Ottlotschin, <i>Bhf.</i>	Thorn	Thorn	Ottlotschin.	
Ottomin, <i>G.</i>	Danziger Höhe	Danzig	Löblau.	
Ottomin, <i>G.</i>	Carthaus (Westpr.)	Carthaus (Westpr.)	Zuckau.	
Ottoshof, <i>G.</i>	Schlochau	Schlochau	Schlochau.	
Ottotschen, <i>D.</i>	Marienwerder (Westpr.)	Marienwerder (Westpr.)	Neudörfchen.	
Ottowitz, <i>D.</i>	Thorn	Thorn	Damerau (Westpr.).	
Owscharken, <i>Ab.</i>	Pr. Stargard	Dirschau	Swaroschin.	
Owieczkwojeziorro, <i>Ab.</i>	Strasburg (Westpr.)	Gollub	Gollub.	
Owidz, nebst Mühle, <i>Rg.</i>	Pr. Stargard	Pr. Stargard	Pr. Stargard.	
Owsnitz, <i>D.</i>	Berent	Berent	Neukrug-Kornen.	
Oxhöft, \approx <i>Kd.</i>	Neustadt (Westpr.)	Zoppot	Gdingen.	
Oxhöft-Sand, <i>D.</i>	Neustadt (Westpr.)	Zoppot	Gdingen.	

Namen der Ortschaften.	Kreis.	Amtsgerichts- bezirk.	Bestellungs- Postanstalt.	Berichtigungen.
P.				
Pacoltowo, Gross- u. Klein-, siehe Gross- bz. Klein- Pacoltowo.				
Pachollen, <i>Vv.</i>	Mohrungen	Saalfeld (Ostpr.)	Christburg.	
Pachthof, <i>Vv.</i>	Rosenberg (Westpr.)	Rosenberg (Westpr.)	Freystadt (Westpr.).	
Pachur, <i>M.</i>	Thorn	Thorn	Tauer.	
Pachutken, <i>G.</i>	Rosenberg (Westpr.)	Rosenberg (Westpr.)	Riesenburg.	
Paczewo, <i>D.</i>	Carthaus (Westpr.)	Carthaus (Westpr.)	Sierakowitz.	
Pagdanzig, <i>G.</i>	Schlochau	Schlochau	Prechlau.	
Pagelkau, \cong <i>G., B., Ab.</i>	Schlochau	Schlochau	Stolzenfelde.	
Pagelkauermühle, <i>M.</i>	Schlochau	Schlochau	Stolzenfelde.	
Paglau, Gross- u. Klein-, siehe Gross- bz. Klein-Paglau.				
Paleschken, <i>G.</i>	Stuhm	Stuhm	Nikolaiken (Westpr.).	
Paletzko, <i>Vv.</i>	Carthaus (Westpr.)	Carthaus (Westpr.)	Sullenczyn.	
Paleschken, Alt-, Neu-, Hoch-, siehe Alt-, Neu-, Hoch- Paleschken.				
Pallubin, Gross- u. Klein-, siehe Gross- bz. Klein- Pallubin.				
Pallubitz, <i>D.</i>	Carthaus (Westpr.)	Carthaus (Westpr.)	Sierakowitz.	
Palschau, <i>Kd., Ab.</i>	Marienburg (Westpr.)	Marienburg (Westpr.)	Palschau.	
Palschauerfähre, <i>Ab.</i>	Marienburg (Westpr.)	Marienburg (Westpr.)	Palschau.	
Palschauerfeld, <i>Ab.</i>	Marienburg (Westpr.)	Marienburg (Westpr.)	Palschau.	
Pangritz-Colonie, <i>Kol.</i>	Elbing	Elbing	Pangritz-Colonie.	
Panklau, Neu-, siehe Neu- Panklau.				
Pantau, <i>D., Ab., Wssm.</i>	Tuchel	Tuchel	Pantau.	
Paparczyn, <i>Rg.</i>	Culm	Culm	Gottersfeld.	
Papau, <i>G., D., Vr., Zg., Ab., Fo.</i>	Thorn	Thorn	Papau.	
Papau, <i>Eis-Haltest.</i>	Thorn	Thorn	Papau.	
Papau, <i>Kgl., Dom.</i> siehe Domaine Papau.				
Papau, <i>Freischulzerei</i>	Thorn	Thorn	Papau.	
Papau, Bischöfl. (Papowo), <i>Pfd., siehe Bischöfl. Papau.</i>				
Papenwinkel, <i>Ab.</i>	Carthaus (Westpr.)	Carthaus (Westpr.)	Stangenwalde.	
Papiermühle, <i>M.</i>	Elbing	Elbing	Elbing.	
Papiermühle zu Lappin, <i>M.</i>	Carthaus (Westpr.)	Carthaus (Westpr.)	Kahlbude.	
Papiermühle, <i>Vv.</i>	Schwet	Schwet	Heinrichsdoff (Bz. Danzig).	
Papiernia, <i>Ab.</i>	Briesen (Westpr.)	Thorn	Schönsee (Westpr.).	

Namen der Ortschaften.	Kreis.	Amtsgerichts- bezirk.	Bestellungs- Postanstalt.	Berichtigungen.
Papowken, <i>Vw.</i>	Carthaus (Westpr.)	Carthaus (Westpr.)	Stangenwalde.	
Papowker-Kämpe, <i>H.</i>	Culm	Culm	Schwetz.	
Papowo, siehe Papau Bischöfl.				
Paradies, <i>Ab.</i>	Neustadt (Westpr.)	Neustadt (Westpr.)	Neustadt (Westpr.)	
Paradies, Abbau zu Dargelow, <i>Ab.</i>	Neustadt (Westpr.)	Neustadt (Westpr.)	Smazin.	
Paradies, Gross- u. Klein-, s. Gross- bz. Klein-Paradies.				
Parchau, <i>D.</i>	Carthaus (Westpr.)	Carthaus (Westpr.)	Parchau (Westpr.)	
Parchauer Boor, <i>Ab.</i>	Carthaus (Westpr.)	Carthaus (Westpr.)	Parchau.	
Parchauer Mühle, <i>Wss., M.</i>	Carthaus (Westpr.)	Carthaus (Westpr.)	Parchau.	
Parembie, <i>D.</i>	Carthaus (Westpr.)	Carthaus (Westpr.)	Sierakowitz.	
Paretz, <i>Ab.</i> , siehe Pordzecz.				
Parisergarten, <i>Ab.</i>	Neustadt (Westpr.)	Zoppot	Zoppot.	
Parlin, <i>Rg.</i>	Schwetz	Schwetz	Gruczno.	
Parowa, <i>Kol.</i>	Konitz	Konitz	Menczykal.	
Parowa, <i>Vw.</i>	Culm	Culmsee	Nawra.	
Parowe, <i>Ab.</i>	Schwetz	Schwetz	Schwetz.	
Parpahren, <i>D.</i>	Stuhm	Stuhm	Pieckel.	
Parraskrug, <i>Ab.</i>	Marienburg (Westpr.)	Tiegenhof	Brunau (Westpr.)	
Parschau, <i>D.</i>	Marienburg (Westpr.)	Marienburg (Westpr.)	Neuteich (Westpr.)	
Parschkau, <i>Rg.</i>	Putzig (Westpr.)	Putzig (Westpr.)	Gross-Starzin.	
	Neustadt (Westpr.)	Putzig (Westpr.)	Krockow.	
Parschütz, <i>Rg.</i>				
Parsken, <i>D.</i>	Graudenz	Graudenz	Graudenz.	
Parszesnitsa, Gross-, <i>D.</i>	Schlochau	Schlochau	Grünhotzen.	
Parszesnitsa, Klein-, <i>Wssm., Wh.</i>	Schlochau	Schlochau	Grünhotzen.	
Parszin, <i>G.</i>	Konitz	Konitz	Lesno.	
Partenschin, Gross-, siehe Gross- Partenschin.				
Partenczin, <i>B.</i> , siehe Klein- Partenczin.				
Paruschke, <i>D., Ab</i>	Flatow	Flatow	Krojake.	
Parwark, <i>D.</i>	Marienburg (Westpr.)	Marienburg (Westpr.)	Altfelde.	
Pasda, <i>Vw.</i>	Pr. Stargard	Pr. Stargard	Bordzichow.	
Pasewark, \approx <i>D., Hgr.</i>	Danziger Niederung	Danzig	Schiewenhorst.	
Pasiek, siehe Roonsdorf.				
Pasieka, <i>Etbl.</i>	Strasburg (Westpr.)	Gollub	Gollub.	
Pastwa, <i>D.</i>	Marienwerder (Westpr.)	Marienwerder (Westpr.)	Schadewinkel.	
Pastwisko, <i>D.</i>	Graudenz	Graudenz	Graudenz.	
Pasenitz, <i>Ab.</i>	Carthaus (Westpr.)	Carthaus (Westpr.)	Stendsitz.	
Patoki, <i>D.</i>	Carthaus (Westpr.)	Carthaus (Westpr.)	Sierakowitz.	
Patschkau, <i>Vw.</i>	Marienwerder (Westpr.)	Marienwerder (Westpr.)	Neudörfchen.	

Namen der Ortschaften.	Kreis.	Amtsgerichts- bezirk.	Bestellungs- Postanstalt.	Berichtigungen.
Patull, <i>D.</i>	Carthaus (Westpr.)	Carthaus (Westpr.)	Schönberg. (Westpr.)	
Paulinenaue, <i>Vw.</i>	Konitz	Konitz	Firchau.	
Paulsdorf, <i>G.</i>	Marienwerder (Westpr.)	Marienwerder (Westpr.)	Hochzehren.	
Paulshof, <i>G.</i>	Pr. Stargard	Pr. Stargard	Morroschin.	
Paulshof, <i>Vw.</i>	Deutsch-Krone	Deutsch-Krone	Arnsfelde (Westpr.)	
Paulshof, <i>D.</i>	Thorn	Culmsee	Culmsee.	
Pechbude (Picarnia, Piekarnia), <i>D.</i>	Carthaus (Westpr.)	Carthaus (Westpr.)	Carthaus (Westpr.)	
Pechlappen, <i>Ab.</i>	Marienburg (Westpr.)	Tiegenhof	Neumünsterberg.	
Pehlken, <i>M.</i>	Berent	Berent	Dzimianen.	
Pehsken, <i>D.</i>	Marienwerder (Westpr.)	Mewe	Pehsken.	
Pehskenfelde, <i>Ab.</i>	Marienwerder (Westpr.)	Mewe	Pehsken.	
Pelonken, <i>Gm.</i>	Danzig	Danzig	Oliva (Westpr.)	
Pelplin, <i>Kd., Bf., Fo.</i>	Dirschau	Dirschau	Pelplin.	
Pelzau (Pielssewo), <i>G.</i>	Neustadt (Westpr.)	Neustadt (Westpr.)	Rheda (Bz. Danzig).	
Pempau, <i>Rg.</i>	Carthaus (Westpr.)	Carthaus (Westpr.)	Zuckau.	
Pempersin <i>D., Ab., M.</i>	Flatow	Vandsburg	Vandsburg.	
Penkers, <i>D.</i>	Marienwerder (Westpr.)	Marienwerder (Westpr.)	Tiefenau.	
Penkuhl, \approx <i>Kd.</i>	Schlochau	Baldenburg	Eickfier.	
Pensau, <i>D.</i>	Thorn	Thorn	Pensau.	
Pensau Bruchland, <i>Ab.</i>	Thorn	Thorn	Pensau.	
Pentkowitz, <i>Fo., G.</i>	Neustadt (Westpr.)	Neustadt (Westpr.)	Neustadt (Westpr.)	
Peplin, <i>Kol.</i>	Konitz	Konitz	Lesno.	
Pestlin, \approx <i>Kd.</i>	Stuhm	Stuhm	Mlecewo.	
Peterhof, <i>Schl.</i>	Grandenz	Grandenz	Melno.	
Peterhof, <i>Ab.</i>	Schlochau	Schlochau	Stolzenfelde.	
Peterhof, <i>G.</i>	Pr. Stargard	Dirschau	Dirschau.	
Peterkau, <i>Rg., D.</i>	Rosenberg	Rosenberg	Sommerau (Westpr.)	
Petersberg, <i>Ab.</i>	Schlochau	Baldenburg	Baldenburg.	
Petersdorf (Mierzinnek), <i>Rg.</i>	Löbau (Westpr.)	Neumark (Westpr.)	Ostrowitt.	
Petershagen, 2tes, <i>D.</i>	Danzig	Danzig	Danzig.	
Petershagen, Nieder-, Ober-, s. Nieder- bz. Ober-Petershagen.				
Petershagenfeld, <i>D.</i>	Marienburg (Westpr.)	Tiegenhof	Tiegenhof.	
Petershof, <i>Kol.</i>	Schlochau	Hammerstein	Eickfier.	
Petershof, <i>G.</i>	Stuhm	Christburg	Budisch.	
Petershof, <i>Vw.</i>	Danzig	Danzig	Rambeltsch.	
Peterswalde, <i>D., Fo., Ab.,</i> <i>Wssm., Zg.</i>	Schlochau	Pr. Friedland	Peterswalde (Westpr.)	
Peterswalde, <i>Kd.</i>	Stuhm	Stuhm	Mlecewo.	
Peterwitz, <i>Rg.</i>	Rosenberg (Westpr.)	Deutsch-Eylau	Bischofswerder (Westpr.)	
Peterwitz, Gross- u. Klein-, siehe Gross- bz. Klein-Peterwitz.				
Petzelsdorf, Klein-, siehe Klein- Petzelsdorf.				
Petzewo, <i>Kd., Ab.</i>	Flatow	Flatow	Gursen.	
Petzin, <i>D.</i>	Flatow	Flatow	Flatow.	

Namen der Ortschaften.	Kreis.	Amtsgerichts- bezirk.	Bestellungs- Postanstalt.	Berichtigungen.
Petznik (Piasetzno), <i>D.</i> , <i>Ab.</i> , <i>Fo.</i>	Flatow	Zempelburg	Zempelburg.	
Petznick, <i>M.</i> , <i>D.</i> , <i>Rg.</i>	Deutsch-Krone	Märkisch- Friedland	Appelwerder.	
Petzin, <i>D.</i> , <i>Ab.</i>	Tuchel	Tuchel	Frankenhagen.	
Pfahlbruch, <i>Ab.</i>	Schlochau	Schlochau	Prechlau.	
Pfalzgrube, <i>Fo.</i>	Schwetzwitz	Schwetzwitz	Kleingatzno.	
Pfalzplatz, <i>Fo.</i>	Schwetzwitz	Schwetzwitz	Louisenthal (Bz. Bromberg).	
Pfarrhof, <i>Vw.</i>	Rosenberg (Westpr.)	Rosenberg (Westpr.)	Sommerau (Westpr.)	
Pfarrwald, <i>G.</i>	Elbing	Elbing	Elbing.	
Pflastermühle, <i>Oföst.</i>	Schlochau	Schlochau	Prechlau.	
Philippi, <i>Fo.</i>	Berent	Berent	Berent.	
Philippshöh, <i>Vw.</i>	Flatow	Zempelburg	Kamin (Westpr.).	
Philippsmühl, <i>M.</i>	Thorn	Thorn	Schirpitz.	
Piaschitz	Neustadt (Westpr.)	Neustadt (Westpr.)	Grossboschpol.	
Piasetzno, <i>D.</i> , siehe Petznick.				
Piask, <i>D.</i>	Thorn	Thorn	Podgorz.	
Piasken, siehe Alt-Bielitz.				
Piasken, <i>D.</i>	Graudenz	Graudenz	Graudenz.	
Piasnitz, Gross- u. Klein-, siehe Gross- bz. Klein-Piasnitz.				
Piawken, <i>Ab.</i>	Löbau (Westpr.)	Löbau (Westpr.)	Montowo.	
Piccarnia, siehe Pechbude.				
Pickriege, <i>Kol.</i>	Schlöchau	Hammerstein	Hammerstein.	
Piecewo, <i>Ab.</i>	Neustadt (Westpr.)	Neustadt (Westpr.)	Pretoschin.	
Piece, siehe Ofen.				
Piecewo, <i>Rg.</i>	Strasburg (Westpr.)	Strasburg (Westpr.)	Jablonowo (Westpr.).	
Piechowitz, \approx <i>D.</i>	Berent	Berent	Dzimianen.	
Piecisko, <i>G.</i>	Carthaus (Westpr.)	Carthaus (Westpr.)	Seefeld (Westpr.).	
Pieckel, nebst Fähre, <i>D.</i>	Marienburg (Westpr.)	Marienburg (Westpr.)	Pieckel.	
Piecken, <i>Ab.</i>	Löbau (Westpr.)	Löbau (Westpr.)	Kielpin.	
Pieczenia, \approx <i>D.</i>	Thorn	Thorn	Ottlotschin.	
Piekarnia (Piccarnia Pechbude), siehe Pechbude.				
Piekelken, <i>Fo.</i>	Neustadt (Westpr.)	Neustadt (Westpr.)	Pretoschin.	
Pieklo, <i>Ab.</i>	Carthaus (Westpr.)	Carthaus (Westpr.)	Seefeld (Westpr.).	
Pien, <i>G.</i>	Culm	Culm	Ostrometzko.	
Pienonskowo, <i>Kd.</i>	Marienwerder (Westpr.)	Neuenburg (Westpr.)	Neuenburg (Westpr.).	
Pientken, <i>D.</i>	Osterode (Ostpr.)	Osterode (Ostpr.)	Löbau (Westpr.).	
Pientken, Adelig, <i>H.</i>	Graudenz	Graudenz	Rehden (Westpr.).	
Pientken, Königl. siehe Königl. Pientken.				
Pieptaback, <i>Vw.</i>	Berent	Schöneck (Westpr.)	Wischin.	
Pierzisko, <i>Ab.</i>	Carthaus (Westpr.)	Carthaus (Westpr.)	Carthaus (Westpr.).	
Pierogowisna, <i>Ab.</i>	Strasburg (Westpr.)	Strasburg (Westpr.)	Strasburg (Westpr.).	
Pierwoschin, \approx <i>D.</i>	Neustadt (Westpr.)	Neustadt (Westpr.)	Kossakau.	
Pierzewo, Gross- u. Klein-, s. Gross- bz. Klein-Pierzewo.				

Namen der Ortschaften.	Kreis.	Amtsgerichts- bezirk.	Bestellungs- Postanstalt.	Berichtigungen.
Pieschiska, <i>D.</i>	Pr. Stargard	Pr. Stargard	Gross-Schliowitz.	
Piessenitz, siehe Pischnitz.				
Pieszisko, <i>Ab.</i>	Carthaus	Carthaus	Carthaus	
Pietzken, <i>Fo.</i>	(Westpr.) Rosenberg	(Westpr.) Deutsch-Eylau	(Westpr.) Raudnitz	
Pietzken, <i>W.</i>	(Westpr.) Marienwerder	(Westpr.) Neuenburg	(Westpr.) Ossieck	
Pietzkenbruch, <i>Ab.</i>	(Westpr.) Marienburg	(Westpr.) Danzig	(Westpr.) Schönbaum.	
Pietzkendorf, <i>D.</i>	(Westpr.) Danziger Höhe	(Westpr.) Danzig	(Westpr.) Schidlitz.	
Pietzkendorf, <i>D.</i>	(Westpr.) Marienburg	(Westpr.) Tiegenhof	(Westpr.) Tiegenhof.	
Pietzko, <i>Kol.</i>	Konitz	Konitz	Bruss.	
Pigrza, jetzt Ernstrode.				
Pikus, <i>G.</i>	Rosenberg	Deutsch-Eylau	Raudnitz	
Pilla, Mahl- u. Schneidemühle, <i>Ab.</i>	(Westpr.) Schwetz	(Westpr.) Neuenburg	(Westpr.) Warlubien.	
Pillamühl, <i>M.</i>	Konitz	Konitz	Zechlau.	
Pillamühl, <i>M.</i>	Tuchel	Tuchel	Gostoczyn.	
Pilla-Mühle, <i>M.-G.</i>	Pr. Stargard	Pr. Stargard	Skurz.	
Pillewitz, <i>Rg.</i>	Culm	Culm	Gottersfeld.	
Pilichowo, <i>D.</i>	Rosenberg	Riesenburg	Kleintromnau.	
Pielow, <i>M., Vw.</i>	(Westpr.) Deutsch-Krone	(Westpr.) Deutsch-Krone	(Westpr.) Appelwerder.	
Pilzendorf, <i>Ab.</i>	(Westpr.) Marienwerder	(Westpr.) Mewe	(Westpr.) Kleinkrug.	
Pinkowo, <i>Fo.</i>	Tuchel	Tuchel	Gostoczyn.	
Pinschin, <i>G., Bw.</i>	Pr. Stargard	Pr. Stargard	Pinschin.	
Pinske, <i>Ab.</i>	Neustadt	Neustadt	Gnewau.	
Pionkowo, <i>Rg.</i>	(Westpr.) Briesen (Westpr.)	(Westpr.) Culm	(Westpr.) Gottersfeld.	
Pilobrück, <i>Ab.</i>	(Westpr.) Deutsch-Krone	(Westpr.) Deutsch-Krone	(Westpr.) Deutsch-Krone.	
Pionkowo, <i>G., Zg.</i>	(Westpr.) Strasburg	(Westpr.) Gollub	(Westpr.) Lipniza.	
Piosken, <i>Ab.</i>	Carthaus	Carthaus	Stangenwalde.	
Pirchen, Gross- u. Klein-, siehe Gross- bz. Klein-Pierzewo.				
Pirknitz, <i>D.</i>	Stuhm	Stuhm	Nikolaiken (Westpr.)	
Pischnitz nebst Mühle, <i>Rg.</i>	Pr. Stargard	Pr. Stargard	Pinschin.	
Piskarken, <i>Vw.</i>	Schwetz	Schwetz	Jezewo.	
Pissakrug, <i>Eibl.</i>	Strasburg	Strasburg	Strasburg	
Pissanken, siehe Kaliska.				
Pisskrug, s. Kleiner Holländer.				
Piwnitz, <i>D., Ab.</i>	Briesen (Westpr.)	Briesen (Westpr.)	Hohenkirch (Westpr.)	
Placht, <i>Rg.</i>	Berent	Berent	Grossliniewo.	
Placi, <i>Ab.</i>	Neustadt	Neustadt	Kölln (Westpr.)	
Placzewo, siehe Seewalde.				
Plantage-Hartmanns, <i>Ab.</i>	Elbing	Elbing	Elbing.	
Plaskau, <i>Ab.</i>	Tuchel	Tuchel	Tuchel.	
Plassowo, <i>≅ D.</i>	Tuchel	Tuchel	Gross-Bislaw.	
Platendienst, <i>D., G.</i>	Konitz	Konitz	Firchau.	
Platenhof, <i>D.</i>	Marienburg	Tiegenhof	Tiegenhof.	
Platenrode, <i>G.</i>	(Westpr.) Neustadt	(Westpr.) Neustadt	(Westpr.) Neustadt	
	(Westpr.)	(Westpr.)	(Westpr.)	

Namen der Ortschaften.	Kreis.	Amtsgerichts- bezirk.	Bestellungs- Postanstalt.	Berichtigungen.
Platenschloss, <i>G.</i>	Neustadt (Westpr.)	Neustadt (Westpr.)	Lusin.	
Platzig, <i>G., Ab.</i>	Schlochau	Schlochau	Prechlau.	
Plauth, Gross- u. Klein-, siehe Gross- bz. Klein-Plauth.				
Plebanei (Plebanka), <i>Vw.</i>	Briesen (Westpr.)	Briesen (Westpr.)	Briesen (Westpr.).	
Plečno, <i>Fo.</i>	Konitz	Konitz	Rittel.	
Plegers, <i>Ab.</i>	Carthaus (Westpr.)	Carthaus (Westpr.)	Hoppendorf.	
Plehnendorf, Gross- u. Klein- siehe Gross- bz. Klein- Plehnendorf.				
Plement, <i>D., Vw.</i>	Graudenz	Graudenz	Rehden (Westpr.).	
Plense, <i>G.</i>	Berent	Berent	Dzimianen.	
Plensno, <i>G.</i>	Konitz	Konitz	Schwornigatz.	
Plesno, <i>Kol.</i>	Schwetz	Schwetz	Jezewo.	
Plessen, <i>Schf.</i>	Graudenz	Graudenz	Lessen (Westpr.).	
Pletzdorf, <i>D.</i>	Marienburg (Westpr.)	Tiegenhof	Tiegenhof.	
Plietnitz, <i>D., Ab., Bh.</i>	Deutsch-Krone	Jastrow	Kramске.	
Plochoczin, Gross-, Klein- u. Neu-, siehe Gross-, Klein-, bz. Neu-Plochoczin.				
Plötzenfluss, <i>Fo.</i>	Deutsch-Krone	Deutsch-Krone	Schloppe.	
Plotzenfließmühle, <i>M.</i>	Deutsch-Krone	Schloppe	Zützer.	
Plötzig, <i>D., Ab.</i>	Flatow	Zempelburg	Kamin (Westpr.).	
Plötzmin, <i>D., Vw., M.,</i>	Deutsch-Krone	Deutsch-Krone	Kramске.	
Plonchaw, <i>Rg.</i>	Culm	Culm	Gottersfeld.	
Plonchott, siehe Friedeck.				
Plotzitz, <i>D.</i>	Berent	Berent	Lippusch.	
Plowenz, Gross- u. Klein-, siehe Gross- bz. Klein-Plowenz.				
Pluskowenz, <i>Rg.</i>	Thorn	Culmsee	Culmsee.	
Pluskowenz, \approx <i>G.</i>	Strasburg (Westpr.)	Gollub	Schönsee (Westpr.).	
Pluskowenz, Pod- u. Za-, siehe Pod- bz. Za-Pluskowenz.				
Plusnitz, <i>Vw., Kd.</i>	Briesen (Westpr.)	Briesen (Westpr.)	Plusnitz.	
Plutowo, \approx <i>Rg.</i>	Culm	Culm	Watterowo.	
Plywaczewo, <i>D.</i>	Briesen (Westpr.)	Thorn	Schönsee (Westpr.).	
Pniewitten, <i>D.</i>	Culm	Culm	Kornatowo.	
Pniewno, <i>Rg.</i>	Schwetz	Schwetz	Heinrichsdorf (Bz. Danzig).	
Poblotz, <i>Rg., M., Schf.</i>	Neustadt (Westpr.)	Neustadt (Westpr.)	Smazin.	
Pod-Ciborz, <i>M., Vw.</i>	Strasburg (Westpr.)	Lautenburg (Westpr.)	Lautenburg (Westpr.).	
Pod-Dilewo, <i>Ans.</i>	Briesen (Westpr.)	Gollub	Lipniza.	
Podfidlin, <i>D.</i>	Carthaus (Westpr.)	Carthaus (Westpr.)	Kahlbude.	
Podgorz, <i>St.</i>	Thorn	Thorn	Podgorz.	
Podjass, \approx <i>D., Wsm.</i>	Carthaus (Westpr.)	Carthaus (Westpr.)	Sullenczyn.	
Podles, Gross-, Klein- u. Neu-, siehe Gross-, Klein- bz. Neu- Podles.				
Podolschowemplotem, <i>Ab.</i>	Strasburg (Westpr.)	Gollub	Gollub.	
Pod-Pluskowenz, <i>Ab.</i>	Briesen (Westpr.)	Gollub	Schönsee (Westpr.).	

Namen der Ortschaften.	Kreis.	Amtsgerichts- bezirk.	Bestellungs- Postanstalt.	Berichtigungen.
Podrusen, <i>D., Ab., Dm.</i> Pod-Sokoligora, <i>Kol.</i>	Flatow Strasburg (Westpr.)	Flatow Gollub	Krojanke. Gollub.	
Podwitz, <i>D.</i> Poggenkrug, <i>Ab.</i> Poggenpühl, <i>Ab.</i>	Culm Danzig Neustadt (Westpr.)	Culm Danzig Zoppot	Podwitz. Oliva (Westpr.). Zoppot.	
Pogorsch, \approx <i>D., M.</i>	Neustadt (Westpr.)	Neustadt (Westpr.)	Kielau.	
Pogutken, <i>D.</i>	Berent	Schöneck (Westpr.)	Pogutken.	
Pokrzydowo, <i>Pfd.</i>	Strasburg (Westpr.)	Strasburg (Westpr.)	Pokrzydowo.	
Pokrzywken, <i>Vw.</i>	Strasburg (Westpr.)	Strasburg (Westpr.)	Strasburg (Westpr.).	
Pokrzywnia, <i>D.</i>	Strasburg (Westpr.)	Strasburg (Westpr.)	Pokrzydowo.	
Pokrzywno, <i>Kol.</i> Polchau, <i>D.</i> Poledno, <i>Rg.</i> Poleiganski, <i>Ab.</i>	Konitz Putzig (Westpr.) Schwetz Carthaus (Westpr.)	Konitz Putzig (Westpr.) Schwetz Carthaus (Westpr.)	Menczykal. Rekau. Terespol. Sierakowitz.	
Polixen, <i>D.</i> Polken, <i>G.</i>	Stuhm Rosenberg (Westpr.)	Christburg Riesenburg	Christburg. Riesenburg.	
Polko, <i>G., M.</i>	Strasburg (Westpr.)	Strasburg (Westpr.)	Radosk.	
Polko, <i>Vw.</i> Polko, <i>Ab.</i> Polko, <i>G.</i> Polko, <i>Vw.</i>	Flatow Löbau (Westpr.) Pr. Stargard Strasburg (Westpr.)	Vandsburg Löbau (Westpr.) Dirschau Lautenburg (Westpr.)	Sossnow. Rybno. Pelplin. Lautenburg (Westpr.).	
Polko, <i>Ab.</i> Pollenschin, <i>D.</i>	Löbau (Westpr.) Carthaus (Westpr.)	Löbau (Westpr.) Carthaus (Westpr.)	Montowo. Pollenschin.	
Pollnitz, <i>D., Ab.</i> Pollnitz I, <i>Fo.</i> Pollnitz II, <i>Fo.</i> Pollum, <i>Dm.</i> Polnisch-Brodden, <i>Dm. - Vw.</i>	Schlöchau Schlochau Schlochau Pr. Stargard Marienwerder (Westpr.)	Schlochau Schlochau Schlochau Pr. Stargard Mewe	Pollnitz. Pollnitz. Pollnitz. Wda. Mewe.	
Polnisch-Brzozie, <i>D.</i>	Strasburg (Westpr.)	Strasburg (Westpr.)	Deutsch-Brzozie.	
Polnisch-Cekzin, <i>D.</i> Polnisch-Czellenczin, <i>D.</i> Polnische Hufe, <i>Ab.</i>	Tuchel Schwetz Marienburg (Westpr.)	Tuchel Schwetz Tiegenhof	Polnisch-Cekzin. Prust. Neumünsterberg.	
Polnischer Haken, <i>Ab.</i> Polnisch-Fuhlbeck, <i>G.</i>	Danzig Deutsch-Krone	Danzig Märkisch- Friedland	Heubude. Polnisch- Fuhlbeck.	
Polnisch-Grünhof, <i>D.</i>	Marienwerder (Westpr.)	Mewe	Grossfalkenau.	
Polnisch-Konopat, <i>Rg.</i> Polnisch-Lonk heisst jetzt Gross-Lonk. Polnisch-Lopatken heisst jetzt Braunsfelde.	Schwetz	Schwetz	Terespol.	
Polnisch-Ochsenkopf, <i>D.</i> Polnisch-Okonin, <i>D.</i>	Berent Tuchel	Berent Tuchel	Pollenschin. Gross-Schliewitz.	

Namen der Ortschaften.	Kreis.	Amtsgerichtsbezirk.	Bestellungs-Postanstalt.	Berichtigungen.
Polnisch-Rodzone, <i>D.</i>	Löbau (Westpr.)	Löbau (Westpr.)	Weissenburg (Westpr.)	
Polnisch-Wangerau, <i>D., Ab.</i> Polnisch-Westphalen heisst jetzt Gross-Westphalen.	Graudenz	Graudenz	Graudenz.	
Polnisch-Wisniewke, <i>D.</i>	Flatow	Flatow	Zakrzewo.	
Polsky, siehe Narmeln.				
Polzin, \approx <i>D.</i>	Putzig (Westpr.)	Putzig (Westpr.)	Putzig (Westpr.)	
Pomehrendorf, <i>Kd.</i>	Elbing	Elbing	Pomehrendorf.	
Pomieczyn, Adl. u. Kgl., siehe Adl. bz. Kgl. Pomieczyn.				
Pomierken, <i>D.</i>	Löbau (Westpr.)	Löbau (Westpr.)	Rosenthal (Bz. Danzig).	
Pomietschin, Adl. u. Kgl., siehe Adelig bz. Königl. Pomiet- schin.				
Pomieczinskahutta, <i>D.</i>	Carthaus (Westpr.)	Carthaus (Westpr.)	Carthaus (Westpr.)	
Pomlau, <i>D.</i>	Carthaus (Westpr.)	Carthaus (Westpr.)	Mariensee (Westpr.)	
Pomlau Gesträuch, <i>Ab.</i>	Carthaus (Westpr.)	Carthaus (Westpr.)	Stangenwalde.	
Pommei, <i>D.</i>	Pr. Stargard	Dirschau	Pelplin.	
Pommeierhöhe, <i>Ab.</i>	Pr. Stargard	Dirschau	Pelplin.	
Ponschau, \approx <i>D.</i>	Pr. Stargard	Pr. Stargard	Ponschau.	
Popiagorra, <i>Kol.</i>	Konitz	Konitz	Karszin.	
Popielewo, <i>D.</i>	Schlochau	Schlochau	Grünchotzen.	
Popiolisko, siehe Aschenort.				
Popowce, <i>Ab.</i>	Carthaus (Westpr.)	Carthaus (Westpr.)	Kölln (Westpr.)	
Popowka, <i>Kol.</i>	Konitz	Konitz	Bruss.	
Popowken, <i>Ab.</i>	Carthaus (Westpr.)	Carthaus (Westpr.)	Kahlbude.	
Popowkenkämpfe, <i>Ab.</i>	Schwetz	Schwetz	Schönau (Kr. Schwetz).	
Poppau, <i>D.</i>	Danziger Niederung	Danzig	Steegen.	
Pordenau, <i>D., Ab.</i>	Marienburg (Westpr.)	Marienburg (Westpr.)	Palschau.	
Pordenauerfeld, <i>Ab.</i>	Marienburg (Westpr.)	Marienburg (Westpr.)	Palschau.	
Pordzecz, <i>Ab.</i>	Neustadt (Westpr.)	Neustadt (Westpr.)	Strepsch.	
Porembi, siehe Parembie.				
Portschweiten, <i>D.</i>	Stuhm	Stuhm	Nikolaiken (Westpr.)	
Posenberg, <i>D.</i>	Flatow	Flatow	Grunau (Bz. Bromberg).	
Posilge, <i>Kd.</i>	Stuhm	Marienburg (Westpr.)	Posilge.	
Postelau, <i>D.</i>	Danzig	Danzig	Königl. Boschpol.	
Potongowo, siehe Pottengowo.				
Potsdam, <i>Ab.</i>	Carthaus (Westpr.)	Carthaus (Westpr.)	Carthaus (Westpr.)	
Pottengowo, <i>D.</i>	Carthaus (Westpr.)	Carthaus (Westpr.)	Schrödersfelde.	
Pottlitz, <i>D., G.</i>	Flatow	Flatow	Zakrzewo.	
Pottlitz, <i>Fo.</i>	Flatow	Flatow	Lanken (Kr. Elatow).	
Powalken, <i>G.</i>	Konitz	Konitz	Konitz (Westpr.)	

Namen der Ortschaften.	Kreis.	Amtsgerichts- bezirk.	Bestellungs- Postanstalt.	Berichtigungen.
Powiateck, <i>Rg.</i>	Graudenz	Graudenz	Lindenau (Westpr.).	
Präsidentenhöhe, <i>Hgr.</i>	Carthaus (Westpr.)	Carthaus (Westpr.)	Carthaus (Westpr.).	
Prangenu, <i>D.</i>	Marien- burg (Westpr.)	Tiegenhof	Neuteich (Westpr.).	
Prangenuer Feld, <i>Ab.</i>	Marien- burg (Westpr.)	Tiegenhof	Neuteich (Westpr.).	
Prangenu, Ober- u. Nieder- siehe Ober- bz. Nieder- Prangenu.				
Prangowisno (Abbau Nawra), <i>Ab.</i>	Löbau (Westpr.)	Neumark (Westpr.)	Neumark (Westpr.).	
Prangschin, <i>G.</i>	Danziger Höhe	Danzig	Straschin- Prangschin.	
Prassen, <i>Vw.</i>	Rosenberg (Westpr.)	Deutsch - Eylau	Raudnitz (Westpr.).	
Praust, <i>Kd.</i>	Danziger Höhe	Danzig	Praust.	
Prausterfeld, <i>G.</i>	Danzig	Danzig	Praust.	
Prausterkrug, <i>Fo.</i>	Danziger Höhe	Danzig	Königl. Boschpol.	
Prauster Pfarrdorf, <i>Ab.</i>	Danzig	Danzig	Praust.	
Prausterschild, <i>Ab.</i>	Danzig	Danzig	Praust.	
Prausterschleuse, <i>Ab.</i>	Danzig	Danzig	Praust.	
Prechlau, <i>D., Ab.</i>	Schlochau	Schlochau	Prechlau.	
Prechlauermühle, <i>G.</i>	Schlochau	Schlochau	Prechlau.	
Prellwitz, <i>G.</i>	Deutsch-Krone	Schloppe	Gross - Drensen.	
Prellwitz, <i>D., G., 5 Ab.</i>	Deutsch-Krone	Schloppe	Zützer.	
Prentkowitz, <i>Vw.</i>	Culm	Culm	Culm.	
Prenzlau, <i>G.</i>	Marienwerder (Westpr.)	Marienwerder (Westpr.)	Hochzehren.	
Prenzlawitz, <i>Fo., G., D.</i>	Graudenz	Graudenz	Grossleitenau.	
Pretoschin, <i>D., Fo.</i>	Neustadt (Westpr.)	Neustadt (Westpr.)	Pretoschin.	
Preussendorf, <i>G.</i>	Deutsch-Krone	Deutsch-Krone	Ruschendorf.	
Preussendorf, Neu- u. Alt- siehe Neu- bz. Alt- Preussendorf.				
Preussisch - Damerau (Dombrowken), <i>D.</i>	Stuhm	Stuhm	Nikolaiken (Westpr.).	
Preussisch - Friedland, <i>St., G., Zg., Ab.</i>	Schlochau	Pr. Friedland	Pr. Friedland.	
Preussisch - Königsdorff, <i>D.</i>	Marien- burg (Westpr.)	Marien- burg (Westpr.)	Grunau (Bz. Danzig).	
Preussisch - Lanke, <i>G.</i>	Briesen (Westpr.)	Thorn	Schönsee (Westpr.).	
Preussisch - Mark, <i>Kd.</i>	Elbing	Elbing	Pr. Mark (Bz. Danzig).	
Preussisch - Rosengarth, <i>D.</i>	Marien- burg (Westpr.)	Marien- burg (Westpr.)	Grunau (Bz. Danzig).	
Preussisch - Stargard, <i>St., Bh.</i>	Pr. Stargard	Pr. Stargard	Pr. Stargard.	
Prinkowo, <i>Ab.</i>	Neustadt (Westpr.)	Neustadt (Westpr.)	Riebenkrug.	
Prinzlaff, <i>D.</i>	Danziger Niederung	Danzig	Schönbaum.	
Prinzawa, <i>Kol.</i>	Graudenz	Graudenz	Schloss Roggenhausen.	
Prissnau, <i>Ab.</i>	Neustadt (Westpr.)	Neustadt (Westpr.)	Grosspianitz.	
Probstwo, <i>Etbl.</i>	Berent	Schöneck (Westpr.)	Schöneck (Westpr.).	

Namen der Ortschaften.	Kreis.	Amtsgerichts- bezirk.	Bestellungs- Postanstalt.	Berichtigungen.
Probstei-Schönwalde, <i>Pfd.</i> Probstei, <i>Vw.</i> Probstei <i>Vw.</i> Proch, <i>G.</i> Proch, <i>D., Hgr.</i>	Graudenz Deutsch-Krone Deutsch-Krone Flatow Graudenz	Graudenz Deutsch-Krone Deutsch-Krone Flatow Graudenz	Grossschönwalde. Schrotz. Deutsch-Krone. Zakrzewo. Rehden (Westpr.).	
Prochnow, Alt-, <i>D., Rg., Zg.</i>	Deutsch-Krone	Märkisch- Friedland	Appelwerder.	
Prochnow, Neu-, <i>D.</i>	Deutsch-Krone	Märkisch- Friedland.	Marzdorf.	
Prockau u. Gesträuch, \approx <i>D., Kol.</i>	Carthaus (Westpr.)	Carthaus (Westpr.)	Carthaus (Westpr.).	
Pröbbernan, <i>D.</i>	Danziger Niederung	Danzig	Pröbbernan.	
Prökelwitz, <i>Rg.</i> Prondzonka, <i>Kol., Ab.</i> Prondzonna, <i>D.</i>	Mohrungen Schlochau Schlochau	Saalfeld (Ostpr.) Schlochau Schlochau	Christburg. Stüdnitz. Liepnitz (Westpr.).	
Prondzonna, <i>D., Ab.</i>	Schlochau	Schlochau	Liepnitz (Westpr.).	
Pronikau, <i>Kd.</i> Prothen, <i>Vw.</i> Prüssau, <i>G.</i>	Löbau (Westpr.) Pr. Holland Neustadt (Westpr.)	Löbau (Westpr.) Pr. Holland Neustadt (Westpr.)	Stephansdorf. Christburg. Wierzchutzin.	
Prützenwalde, <i>D., G.</i>	Schlochau	Pr. Friedland	Peterswalde (Westpr.).	
Pruppendorf, <i>D.</i>	Marienburg (Westpr.)	Marienburg (Westpr.)	Altfelde.	
Pruski, <i>Kol.</i>	Schwetz	Schwetz	Louisenthal (Bz. Bromberg).	
Prust, \approx <i>D.</i>	Tuchel	Tuchel	Prust (Kr. Tuchel).	
Prust, <i>Rg., D., Bh.</i> Prust, Klein- u. Neu-, siehe Klein- u. Neu-Prust.	Schwetz	Schwetz	Prust.	
Prussy, Alt- u. Neu-, <i>Rg., G.</i> Prussy, <i>G.</i> Przebnitz, <i>Ab.</i>	Konitz Briesen (Westpr.) Carthaus (Westpr.)	Konitz Briesen (Westpr.) Carthaus (Westpr.)	Gotthelp. Briesen (Westpr.) Sullenczyn.	
Przechowko, heisst jetzt Wintersdorf. Przechowo, heisst jetzt Schönau. Przechmono, siehe Heimsoot. Przelnitz, <i>Vw.</i>	Carthaus (Westpr.)	Carthaus (Westpr.)	Sullenczyn.	
Przerorie, jetzt Thalheim. Przeskoda, <i>M., G.</i> Prziaszn, \approx <i>D.</i> Prziawitzno, <i>Kol.</i>	Briesen (Westpr.) Konitz Berent	Briesen (Westpr.) Konitz Pr. Stargard	Lipnitz. Gotthelp. Konarschin (Bz. Danzig).	
Przidworz, siehe Schönfliess. Przjlessee, <i>Ab.</i>	Carthaus (Westpr.)	Carthaus (Westpr.)	Sierakowitz.	
Przisiej, jetzt Wiesenburg. Przisersk, heisst jetzt Hein- richsdorf. Przisp, jetzt Wildau. Przitamnia, <i>D.</i> , siehe Wildau, <i>D.</i> Przyarz, <i>Ab.</i> Przyaszn, <i>D.</i> , siehe Prziaszn.	Konitz	Konitz	Rittel.	

Namen der Ortschaften.	Kreis.	Amtsgerichts- bezirk.	Bestellungs- Postanstalt.	Berichtigungen.
Przybychewo, <i>D.</i>	Löbau (Westpr.)	Neumark (Westpr.)	Czichen (Bz. Danzig).	
Przyczken, <i>Ab.</i>	Marienwerder (Westpr.)	Mewe	Mewe.	
Przyjasn, siehe Rheinfelde. Przydatken, <i>G.</i>	Strasburg (Westpr.)	Strasburg (Westpr.)	Strasburg (Westpr.)	
Przyn, Adelig u. Städtisch, siehe Adelig u. Städtisch Przyn. Przylesie, <i>Hgr.</i>	Carthaus (Westpr.)	Carthaus (Westpr.)	Miechuczyn.	
Przyrowo, <i>D., Rg.</i> Psale, <i>Ab.</i>	Tuchel Neustadt (Westpr.)	Tuchel Neustadt (Westpr.)	Gostoczyn. Kölln (Westpr.)	
Psalmo, <i>Ab.</i>	Neustadt (Westpr.)	Neustadt (Westpr.)	Kölln (Westpr.)	
Psiagorka, <i>Fo.</i> Pündelmühle, <i>M.</i>	Briesen (Westpr.) Marienburg (Westpr.)	Thorn Tiegenhof	Briesen (Westpr.) Tiegenhof.	
Pulka, <i>M., Fo., Vw., Ab.</i>	Marienwerder (Westpr.)	Neuenburg (Westpr.)	Kleinkrug.	
Pulka, <i>H.</i> Pulko, Abbau zu Bahrendorf, <i>Ab.</i>	Pr. Stargard Briesen (Westpr.)	Pr. Stargard Briesen (Westpr.)	Hagenort. Briesen (Westpr.)	
Pulko, Vorwerk zu Fronau, <i>Vw.</i> Pulkau, <i>Fo.</i> Pulko, <i>Ab.</i>	Briesen (Westpr.) Schwetz Marienwerder (Westpr.)	Briesen (Westpr.) Schwetz Neuenburg (Westpr.)	Briesen (Westpr.) Prust. Münsterwalde.	
Pulko, <i>G.</i>	Schwetz	Schwetz	Laskowitz (Westpr.)	
Pulkowitz, <i>D.</i> Pulkowo, Gross- u. Klein-, siehe Gross- bz. Klein- Pulkowo. Pulvermühle, <i>G.</i>	Stuhm Schlochau	Stuhm Hammerstein	Straszewo. Schönau (Kr. Schlochau).	
Pulvermühle, <i>M.</i> Pulvermühle, <i>G.</i>	Danzig Danzig	Danzig Danzig	Oliva (Westpr.) Schwintsch- Hinterfeld.	
Pusdrowo, <i>≈ D., Wssm.</i>	Carthaus (Westpr.)	Carthaus (Westpr.)	Sierakowitz.	
Pusta, <i>Ab.</i>	Carthaus (Westpr.)	Carthaus (Westpr.)	Sullenczyn.	
Pusta-Dombrowken, <i>Kgl. Dm., D.</i>	Strasburg (Westpr.)	Strasburg (Westpr.)	Wrotzk.	
Pustki, <i>D.</i> Pustken, <i>Kol.</i> Putz, <i>D.</i> Putzhütte (Dombrowke), <i>D.</i> Putzig, <i>St.</i> Putziger-Heisternest, <i>D.</i>	Konitz Löbau (Westpr.) Berent Berent Putzig (Westpr.) Putzig (Westpr.)	Konitz Löbau (Westpr.) Berent Berent Putzig (Westpr.) Putzig (Westpr.)	Gotthelp. Radomno. Berent. Berent. Putzig (Westpr.) Putziger- Heisternest.	

Namen der Ortschaften.	Kreis.	Amtsgerichts- bezirk.	Bestellungs- Postanstalt.	Berichtigungen.
Q.				
Quadendorf, <i>G., D.</i>	Danziger Niederung	Danzig	Grossplehendorf.	
Quarzau heisst jetzt Völtzen- dorf.				
Quaschin, <i>≡ D., G.</i>	Neustadt (Westpr.)	Zoppot	Quaschin.	
Quasnick, <i>Fo.</i>	Briesen (Westpr.)	Briesen (Westpr.)	Wrotzk.	
Quast, <i>G.</i>	Deutsch-Krone	Deutsch-Krone	Tütz (Westpr.).	
Quiram, Adl., Königl. <i>D., Rg.,</i> <i>Chh., Ab.</i>	Deutsch-Krone	Deutsch-Krone	Rosenfelde (Westpr.).	
Quirren, <i>Vw.</i>	Rosenberg (Westpr.)	Deutsch-Eylau	Raudnitz (Westpr.).	

Namen der Ortschaften.	Kreis.	Amtsgerichts- bezirk.	Bestellungs- Postanstalt.	Berichtigungen.
R.				
Raack, <i>Ab.</i>	Deutsch - Krone	Märkisch- Friedland	Märkisch- Friedland.	
Rabenhorst (Gdzick), <i>Rg.</i>	Briesen (Westpr.)	Briesen (Westpr.)	Rehden (Westpr.).	
Rachauschhof, <i>D.</i>	Schwetz	Neuenburg (Westpr.)	Graudenz.	
Rachelshof, <i>G.</i>	Marienwerder (Westpr.)	Marienwerder (Westpr.)	Tiefenau.	
Raczek, <i>D.</i>	Löbau (Westpr.)	Löbau (Westpr.)	Löbau (Westpr.).	
Razumung - Kruschin, <i>B.</i>	Strasburg (Westpr.)	Strasburg (Westpr.)	Grosskruschin.	
Raczyniewo, <i>≡.</i>	Culm	Culm	Unislaw.	
Radagosc, siehe Radegast.				
Radanska, <i>Ab.</i>	Schwetz	Schwetz	Osche.	
Radawitz, <i>D., Rg., Fo., Ab.</i>	Flatow	Flatow	Radawitz.	
Radegast (Radagosc), <i>D.</i>	Pr. Stargard	Pr. Stargard	Bülowshöhe.	
Radem, Gross-, siehe Radomno.				
Radem, Klein-, siehe Klein- Radem.				
Raden, <i>Ab.</i>	Schlochau	Schlochau	Liepnitz (Westpr.).	
Radlofferhuben, <i>D.</i>	Marienburg (Westpr.)	Marienburg (Westpr.)	Marienburg (Westpr.).	
Radmansdorf (Trzebieluch), <i>Rg.</i>	Culm	Culm	Gottersfeld.	
Radomno (Gross - Radem), <i>Pfd.</i>	Löbau (Westpr.)	Löbau (Westpr.)	Radomno.	
Radonsk, <i>D.</i>	Flatow	Zempelburg	Gross - Lutau.	
Radosk, <i>Kd.</i>	Strasburg (Westpr.)	Strasburg (Westpr.)	Radosk.	
Radostowo, siehe Rathstube.				
Radowisk, Gross- u. Klein-, siehe Gross- bz. Klein- Radowisk.				
Radowisk, <i>Za-</i> , siehe <i>Za-</i> Radowisk.				
Raduhn, <i>≡ D.</i>	Berent	Berent	Lesno.	
Radziejewo, siehe Rathsdorf.				
Räumung, Kruschin, <i>D.</i>	Strasburg (Westpr.)	Strasburg (Westpr.)	Grosskruschin.	
Raffa, <i>D., Ethl.</i>	Culm	Culm	Ostrometzko.	
Rahmel, <i>Rg.</i>	Neustadt (Westpr.)	Neustadt (Westpr.)	Rahmel.	
Rahnenberg, <i>G., Mei.</i>	Rosenberg (Westpr.)	Riesenburg	Riesenburg.	
Raikau nebst Mühle, <i>Kd.</i>	Pr. Stargard	Dirschau	Pelplin.	
Rakarnia, siehe Galitza.				
Rakau, <i>Fo.</i>	Elbing	Elbing	Trunz.	
Rakelwitz, <i>G.</i>	Konitz	Konitz	Frankenhagen.	
Rakowitz, <i>D.</i>	Marienwerder (Westpr.)	Mewe	Kleinkrug.	
Rakowitz, <i>Rg., D.</i>	Löbau (Westpr.)	Löbau (Westpr.)	Weissenburg (Westpr.).	
Rambau, <i>Vv.</i>	Danziger Höhe	Danzig	Danzig.	
Rambeltsch, <i>≡ Kd.</i>	Danzig	Danzig	Rambeltsch.	
Ramkau, <i>D.</i>	Danziger Höhe	Danzig	Zuckau.	
Ramlei, <i>D.</i>	Carthaus (Westpr.)	Carthaus (Westpr.)	Carthaus (Westpr.).	

Namen der Ortschaften.	Kreis.	Amtsgerichts- bezirk.	Bestellungs- Postanstalt.	Berichtigungen.
Ramsen, Gross- u. Klein-, siehe Gross- bz. Klein-Ramsen.				
Ramten, <i>D.</i>	Stuhm	Christburg	Budisch.	
Ramutken, <i>G.</i>	Graudenz	Graudenz	Nitzwalde.	
Rasensfeld, <i>G.</i>	Rosenberg (Westpr.)	Rosenberg (Westpr.)	Rosenberg (Westpr.)	
Rathsberg, <i>Etbl.</i>	Berent	Schöneck (Westpr.)	Schöneck (Westpr.)	
Rathsdorf (Radziejewo), <i>Rg.</i>	Pr. Stargard	Pr. Stargard	Pr. Stargard.	
Rathgrund, <i>D.</i>	Culm	Culm	Culm.	
Rathskaweln, <i>Ab.</i>	Schwet	Neuenburg (Westpr.)	Neuenburg (Westpr.)	
Rathstube (Radostowo), <i>G.</i>	Pr. Stargard	Dirschau	Subkau.	
Rathswede, <i>G.</i>	Marienwerder (Westpr.)	Marienwerder (Westpr.)	Kurzebrack.	
Rathskamp, <i>Kol.</i>	Schlochau	Baldenburg	Flötenstein.	
Rauden, <i>Kd.</i>	Marienwerder (Westpr.)	Mewe	Pelplin.	
Raudnerfelde, <i>Ab.</i>	Marienwerder (Westpr.)	Mewe	Pelplin.	
Raudner Mühle, <i>M.</i>	Marienwerder (Westpr.)	Mewe	Pelplin.	
Raudner Niederung, <i>Ab.</i>	Marienwerder (Westpr.)	Mewe	Pelplin.	
Raudnitz, <i>Pfd.</i>	Rosenberg (Westpr.)	Deutsch-Eylau	Raudnitz (Westpr.)	
Rauschendorf, <i>Rg.</i>	Neustadt (Westpr.)	Neustadt (Westpr.)	Riebenkrug.	
Rawno, siehe Rowen.				
Rczemientowken, heisst jetzt Buchenrode.				
Reckendorf, <i>G.</i>	Neustadt (Westpr.)	Neustadt (Westpr.)	Wierzchutzin.	
Recknitz, <i>D.</i>	Berent	Berent	Neubarkoschin.	
Reddischau, <i>Rg., Sch.</i>	Putzig (Westpr.)	Putzig (Westpr.)	Gross-Starzin.	
Rederitz, \approx <i>Fo., Kd.</i>	Deutsch-Krone	Deutsch-Krone	Rederitz.	
Redlau, siehe Hochredlau.				
Redschatz, <i>Kol.</i>	Schwet	Neuenburg (Westpr.)	Bülowsheide.	
Reetz, \approx <i>D., Ab.</i>	Tuchel	Tuchel	Wittstock.	
Reetzermühle, <i>M.</i>	Tuchel	Tuchel	Wittstock.	
Regencia, <i>Hgr.</i>	Thorn	Thorn	Schirpitz.	
Regnitz I., <i>Fo.</i>	Schlochau	Schlochau	Zechlau.	
Regnitz II. (Skorzewo), <i>Fo.</i>	Schlochau	Schlochau	Pollnitz.	
Rehberg, <i>Fo.</i>	Strasburg (Westpr.)	Strasburg (Westpr.)	Radosk.	
Rehberg, <i>M., Vw.</i>	Deutsch-Krone	Deutsch-Krone	Lüben (Westpr.)	
Rehberg, <i>Kol.</i>	Schwet	Schwet	Lnianno.	
Rehberg, <i>Fo.</i>	Schwet	Schwet	Gr. Schliowitz.	
Rehberg, <i>Ab.</i>	Neustadt (Westpr.)	Neustadt (Westpr.)	Kölln (Westpr.)	
Rehberg, <i>Vw.</i>	Elbing	Elbing	Lenzen (Westpr.)	
Rehden, <i>St., Kgl. Dm., D.</i>	Graudenz	Graudenz	Rehden (Westpr.)	
Rehdorf, <i>Ab.</i>	Schwet	Schwet	Gruppe.	
Rehheide, <i>D.</i>	Stuhm	Stuhm	Rehhof.	
Rehhof, <i>Fo.</i>	Schwet	Schwet	Lnianno.	
Rehhof, <i>Fo.</i>	Carthaus (Westpr.)	Carthaus (Westpr.)	Hoppendorf.	
Rehhof, <i>D., Kgl. Oföst.</i>	Stuhm	Stuhm	Rehhof.	

Namen der Ortschaften.	Kreis.	Amtsgerichts- bezirk.	Bestellungs- Postanstalt.	Berichtigungen.
Rehhof, Ober-, siehe Ober-Rehhof.				
Rehhof-Vorwerk, <i>D.</i>	Stuhm	Stuhm	Rehhof.	
Rehmershof, <i>G.</i>	Deutsch-Krone	Deutsch-Krone	Rederitz.	
Rehwalde, <i>D.</i>	Marienburg (Westpr.)	Tiegenhof	Brunau(Westpr.).	
Rehwalde, Adelig, Königlich u. Klein-, siehe Adelig, Königlich bz. Klein-Rehwalde.				
Rehwinkel, <i>Fo.</i>	Schlochau	Pr. Friedland	Pr. Friedland.	
Rehwinkel, <i>G.</i>	Schlochau	Pr. Friedland	Pr. Friedland.	
Reichandres, <i>Vw.</i>	Stuhm	Christburg	Christburg.	
Reichenberg, <i>D.</i>	Danziger Niederung	Danzig	Gross- plehnendorf.	
Reichenberger Rosenau, <i>Ab.</i>	Danzig	Danzig	Gross- plehnendorf.	
Reichenberger Rossgarten, <i>Ab.</i>	Danzig	Danzig	Wotzlaff.	
Reichfelde, <i>D.</i>	Marienburg (Westpr.)	Marienburg (Westpr.)	Altfelde.	
Reichhorst, <i>D.</i>	Marienburg (Westpr.)	Marienburg (Westpr.)	Hohenwalde (Westpr.).	
Reihergrund, <i>Fo.</i>	Tuchel	Tuchel	Polnisch-Cekzin.	
Reimannsfelde u. Kaltwasserheilanstalt, <i>G.</i>	Elbing	Elbing	Lenzen (Westpr.).	
Reinershuben, <i>Ab.</i>	Marienburg (Westpr.)	Marienburg (Westpr.)	Simonsdorf.	
Reimerswalde, <i>D.</i>	Marienburg (Westpr.)	Tiegenhof	Tiegenhof.	
Reinbruch, <i>Kol.</i>	Strasburg (Westpr.)	Strasburg (Westpr.)	Pokrzydowo.	
Reinholdshof, <i>Ab.</i>	Carthaus (Westpr.)	Carthaus (Westpr.)	Hoppendorf.	
Reinland, <i>D.</i>	Marienburg (Westpr.)	Tiegenhof	Tiegenhof.	
Reinwasser, <i>Eibl.</i>	Berent	Pr. Stargard	Schöneck (Westpr.).	
Reinwasser (Czystawoda), <i>Ab.</i>	Carthaus (Westpr.)	Carthaus (Westpr.)	Stendsitz.	
Rekau, <i>D., Fo.</i>	Putzig (Westpr.)	Putzig (Westpr.)	Rekau.	
Rekauerkrug, <i>Kr.</i>	Putzig (Westpr.)	Putzig (Westpr.)	Rekau.	
Rekauer Vorwerk, <i>Vw.</i>	Putzig (Westpr.)	Neustadt (Westpr.)	Rekau.	
v. Rekowski, <i>Ab.</i>	Deutsch-Krone	Märkisch- Friedland	Märkisch- Friedland.	
Rembinitza, <i>D.</i>	Carthaus (Westpr.)	Carthaus (Westpr.)	Sierakowitz.	
Rembiska, <i>Ab.</i>	Carthaus (Westpr.)	Carthaus (Westpr.)	Kölln (Westpr.).	
Remboschewo, <i>D.</i>	Carthaus (Westpr.)	Carthaus (Westpr.)	Carthaus (Westpr.).	
Remunki-Lipowitz, <i>D.</i>	Strasburg (Westpr.)	Strasburg (Westpr.)	Deutsch-Brzozie.	
Renczkauer Horst u. Hütung I., II., <i>Ab.</i>	Thorn	Thorn	Renczkau.	
Renczkau, <i>D.</i>	Thorn	Thorn	Renczkau.	
Renkau, <i>Rg.</i>	Marienburg (Westpr.)	Marienburg (Westpr.)	Kunzendorf (Kr.Marienburg).	
Renneberg, <i>D.</i>	Neustadt (Westpr.)	Zoppot	Oliva (Westpr.).	
Repeteiken, <i>G.</i>	Löbau (Westpr.)	Löbau (Westpr.)	Jamielnick.	

Namen der Ortschaften.	Kreis.	Amtsgerichts- bezirk.	Bestellungs- Postanstalt.	Berichtigungen.
Reptowo, <i>Fo.</i>	Culm	Culm	Damerau (Westpr.).	
Reptowo, <i>Vw.</i> Reschke, \approx <i>D.</i>	Culm Neustadt (Westpr.)	Culm Neustadt (Westpr.)	Ostrometzko. Gnewau.	
Resenschin (Resenczin), <i>D.</i> Resmin, <i>Rg.</i> Reussberg, <i>Fo.</i> Rewa, <i>D.</i>	Pr. Stargard Tuchel Pr. Stargard Neustadt (Westpr.)	Pr. Stargard Tuchel Pr. Stargard Putzig (Westpr.)	Morroschin. Drausnitz. Wda. Kossakau.	
Rexin, <i>G.</i>	Danziger Höhe	Danzig	Straschin- Prangschin.	
Rheda, <i>Bh., Pfd.</i>	Neustadt (Westpr.)	Neustadt (Westpr.)	Rheda (Bz. Danzig).	
Rheinfeld (Przyjasn), <i>G.</i>	Carthaus (Westpr.)	Carthaus (Westpr.)	Rheinfeld.	
Ribaken, <i>D.</i> Ribenz (Ribiniec, Ribienitz), <i>Rg.</i> Riebienitz, Riebiniac, s. Ribenz. Ribuosee, siehe Rybuosee. Richenwalde, <i>Rg.</i> Richlawo, <i>D.</i>	Berent Culm Schlochau Schwetz	Berent Culm Hammerstein Neuenburg (Westpr.)	Berent. Klein - Czyste. Stegers. Hardenberg.	
Richnau, <i>B.</i> Richnau, \approx <i>D., G., Ab., Zg.</i>	Schlochau Briesen (Westpr.)	Schlochau Thorn	Schlochau. Schönsee (Westpr.).	
Richnowo, <i>D.</i>	Graudenz	Graudenz	Schwetz (Kr. Graudenz).	
Richtershof, <i>Kol.</i>	Löbau (Westpr.)	Neumark (Westpr.)	Ostrowitt.	
Richthof (Richlowo, Uhlenkrug), <i>Ab.</i> Rieben, <i>Rg.</i>	Carthaus (Westpr.) Neustadt (Westpr.)	Carthaus (Westpr.) Neustadt (Westpr.)	Löblau. Riebenkrug.	
Riebenhof (Rzepisko), <i>G.</i>	Carthaus (Westpr.)	Carthaus (Westpr.)	Stendsitz.	
Riebenkrug, <i>Ab.</i>	Neustadt (Westpr.)	Neustadt (Westpr.)	Riebenkrug.	
Riege, <i>D.</i> Riege, <i>Fo., Kol.</i> Rieselfeld, <i>Ab.</i>	Deutsch-Krone Deutsch-Krone Danziger Niederung	Deutsch-Krone Deutsch-Krone Danzig	Rose. Neugolz. Heubude.	
Rieselkaten	Carthaus (Westpr.)	Carthaus (Westpr.)	Schrödersfelde.	
Riesenburg, <i>St., Bh.</i>	Rosenberg (Westpr.)	Riesenburg	Riesenburg.	
Riesenkirch, \approx <i>Pfd.</i>	Rosenberg (Westpr.)	Riesenburg	Riesenburg.	
Riesenkirch, <i>Ab.</i>	Rosenberg (Westpr.)	Riesenburg	Finckenstein.	
Riesenthal, <i>G.</i> Riesenwalde, <i>Rg., Kd.</i>	Schlochau Rosenberg (Westpr.)	Pr. Friedland Riesenburg	Pr. Friedland. Riesenburg.	
Riewalde, <i>D.</i> Rilla, <i>Fo.</i> Rimanowitz, siehe Rymanowitz. Rinkowken, <i>Rg.</i>	Pr. Stargard Berent Marienwerder (Westpr.)	Pr. Stargard Pr. Stargard Neuenburg (Westpr.)	Swaroschin. Pogutken. Hardenberg.	
Rischke - Mühle, <i>Wsm., Vw.</i>	Schwetz	Schwetz	Lnianno.	

Namen der Ortschaften.	Kreis.	Amtsgerichts- bezirk.	Bestellungs- Postanstalt.	Berichtigungen.
Rischker - Wiese, <i>M.</i>	Schwetz	Schwetz	Louisenthal (Bz. Bromberg).	
Rittelbruch, <i>Fo.</i>	Strasburg (Westpr.)	Strasburg (Westpr.)	Czichen (Bz. Danzig).	
Rittel, <i>D., Fo.</i>	Konitz	Konitz	Rittel.	
Rittersberg, <i>Dm.</i>	Schlochau	Hammerstein	Förstenau (Bz. Bromberg).	
Rittershausen (Szczepanken), <i>Rg., Kd.</i>	Graudenz	Graudenz	Lessen (Westpr.).	
Rixhöft, <i>Etbl.</i>	Putzig (Westpr.)	Putzig (Westpr.)	Grossendorf.	
Robach, siehe Hakenhof- Robach.				
Robacznik, siehe Paradies.				
Robakowo, <i>Rg.</i>	Culm	Culm	Gottersfeld.	
Rabatzkau - Mühle, <i>M. - Etbl.</i>	Neustadt (Westpr.)	Putzig (Westpr.)	Krockow.	
Robbakau, <i>G., Ab., Bw.</i>	Neustadt (Westpr.)	Neustadt (Westpr.)	Lusin.	
Robottno, <i>D.</i>	Strasburg (Westpr.)	Strasburg (Westpr.)	Czichen (Bz. Danzig).	
Rodlofferbuden, <i>Ab.</i>	Marienburg (Westpr.)	Marienburg (Westpr.)	Marienburg (Westpr.).	
Rodzone, Polnisch-, siehe Polnisch-Rodzone.				
Rodzone, siehe Rosenkrug.				
Röbern, Gross- u. Klein-, siehe Gross- bz. Klein-Röbern.				
Rögnitz, Alt-, <i>Ab.</i>	Schlochau	Schlochau	Pollnitz.	
Rögnitz, Neu-, <i>Ab.</i>	Schlochau	Schlochau	Pollnitz.	
Röska u. Gesträuch, <i>D.</i>	Carthaus (Westpr.)	Carthaus (Westpr.)	Chmielno.	
Röske, <i>Fo.</i>	Schlochau	Schlochau	Flötenstein.	
Rogall, <i>Gm.</i>	Strasburg (Westpr.)	Strasburg (Westpr.)	Neuzielun.	
Rogalin, <i>D., Kol.</i>	Flatow	Vandsburg	Gross-Wöllwitz.	
Rogasen, <i>Vw.</i>	Berent	Berent	Grossliniewo.	
Roggenhausen, <i>≡ D.</i>	Graudenz	Graudenz	Schloss Roggenhausen.	
Roggenhausen, Schloss, Königl., <i>Dm.</i>	Graudenz	Graudenz	Schloss Roggenhausen.	
Rogowko, <i>D.</i>	Thorn	Thorn	Tauer.	
Rogowitz, <i>G.</i>	Flatow	Flatow	Schoenfeld (Bz. Bromberg).	
Rogowo, <i>D.</i>	Thorn	Thorn	Tauer.	
Rogulewo, <i>Ab.</i>	Neustadt (Westpr.)	Zoppot	Kielau.	
Rohdau, Gross- u. Klein-, siehe Gross- u. Klein-Rohdau.				
Rohlau, <i>G., D., Ab.</i>	Schwetz	Neuenburg (Westpr.)	Warlubien.	
Rohrdommel, <i>Kr.</i>	Marienburg (Westpr.)	Tiegenhof	Tiegenort.	
Rohrkolk, <i>Vw.</i>	Deutsch - Krone	Deutsch - Krone	Ruschendorf.	
Rohrmühle, <i>M. - Etbl.</i>	Thorn	Thorn	Podgorz.	
Rohrteich, <i>D.</i>	Berent	Schöneck (Westpr.)	Königl. Boschpol.	
Rohrwiese, <i>G.</i>	Deutsch - Krone	Deutsch - Krone	Niekosken.	
Rojewo (Abbau Tillitz), <i>Ab.</i>	Löbau (Westpr.)	Neumark (Westpr.)	Neumark (Westpr.).	
Rokittken, <i>D., Wiesen</i>	Pr. Stargard	Dirschau	Dirschau.	

Namen der Ortschaften.	Kreis.	Amtsgerichts- bezirk.	Bestellungs- Postanstalt.	Berichtigungen.
Rokittken, <i>Schf.</i>	Pr. Stargard	Dirschau	Swaroschin.	
Rokoschin nebst Mühle, <i>Rg., M.</i>	Pr. Stargard	Pr. Stargard	Pr. Stargard.	
Roland, <i>H.</i>	Elbing	Elbing	Damerau (Kr. Elbing).	
Roland (Tamenberg), <i>G.</i>	Elbing	Elbing	Elbing.	
Rollbick, <i>D.</i>	Konitz	Konitz	Bruss.	
Romb, <i>Ab.</i>	Carthaus (Westpr.)	Carthaus (Westpr.)	Ponietschin.	
Romberg, <i>D.</i>	Pr. Stargard	Pr. Stargard	Pelplin.	
Rommen, <i>D.</i>	Löbau (Westpr.)	Löbau (Westpr.)	Stephansdorf.	
Rondsen, <i>G.</i>	Graudenz	Graudenz	Mischke.	
Ronty, <i>Ab., Kol.</i>	Carthaus (Westpr.)	Carthaus (Westpr.)	Hoppendorf.	
Roonsdorf (Pasiak), <i>G.</i>	Strasburg (Westpr.)	Strasburg (Westpr.)	Strasburg (Westpr.)	
Roppuch, <i>G.</i>	Pr. Stargard	Dirschau	Pelplin.	
Rosachatka, <i>Kol.</i>	Schwetz	Schwetz	Osche.	
Rosainen, Gross- u. Klein-, siehe Gross- bz. Klein- Rosainen.				
Roschanno, <i>≡ D., G.</i>	Schwetz	Schwetz	Terespol.	
Roschau, Gross- u. Klein-, siehe Gross- bz. Klein- Roschau.				
Rose, Adelig- u. Königl., siehe Adelig- u. Königl. Rose.				
Rose, <i>D.</i>	Deutsch-Krone	Deutsch-Krone	Rose.	
Rosenau (Rosnowo), <i>D.</i>	Culm	Culm	Kokotzko.	
Rosenau, <i>Ab.</i>	Culm	Culm	Blotto.	
Rosenau, Abbau zu Reichenberg	Danzig	Danzig	Gross- plehnendorf.	
Rosenau, Abbau zu Gotteswalde, <i>Ab.</i>	Danzig	Danzig	Wotzlaff.	
Rosenau, Abbau zu Herzberg, <i>Ab.</i>	Danzig	Danzig	Wotzlaff.	
Rosenau, <i>≡ D.</i>	Rosenberg (Westpr.)	Rosenberg (Westpr.)	Rosenberg (Westpr.)	
Rosenberg, <i>H.</i>	Schlochau	Schlochau	Eisenbrück.	
Rosenberg, <i>Kd.</i>	Danziger Höhe	Danzig	Langenau (Bz. Danzig).	
Rosenberg, <i>G.</i>	Thorn	Thorn	Ostaszewo.	
Rosenberg, <i>St.</i>	Rosenberg (Westpr.)	Rosenberg (Westpr.)	Rosenberg (Westpr.)	
Rosenberg, <i>Ab.</i>	Strasburg (Westpr.)	Strasburg (Westpr.)	Strasburg (Westpr.)	
Rosenfelde, <i>D., G., Wssm., Ab.</i>	Schlochau	Pr. Friedland	Peterswalde (Westpr.)	
Rosenfelde, Adl., Kgl., <i>D., Ab., G.</i>	Deutsch-Krone	Deutsch-Krone	Rosenfelde (Westpr.)	
Rosenfier, <i>Vw.</i>	Deutsch-Krone	Deutsch-Krone	Rose.	
Rosengart (Zeyers), siehe Zeyers-Rosengart.				
Rosengarth, Alt- u. Preussisch-, siehe Alt- bz. Preussisch- Rosengarth.				
Rosengut, <i>G.</i>	Deutsch-Krone	Deutsch-Krone	Rose.	
Rosenhain, <i>Vw.</i>	Rosenberg (Westpr.)	Rosenberg (Westpr.)	Rosenberg (Westpr.)	
Rosenhain, <i>D.,</i> (früher Tyllitz- Zarosle)	Strasburg (Westpr.)	Strasburg (Westpr.)	Bobrowo.	

Namen der Ortschaften.	Kreis.	Amtsgerichts- bezirk.	Bestellungs- Postanstalt.	Berichtigungen.
Rosenhof, <i>Vw.</i>	Carthaus (Westpr.)	Carthaus (Westpr.)	Sullenczyn.	
Rosenkranz, <i>D.</i>	Stuhm	Stuhm	Pieckel.	
Rosenkranz, <i>Ab.</i>	Schlochau	Hammerstein	Stegers.	
Rosenkrug (Rodzonne), <i>Vw.</i>	Rosenberg (Westpr.)	Deutsch-Eylau	Radomno.	
Rosenort, <i>D.</i>	Marienburg (Westpr.)	Marienburg (Westpr.)	Hohenwalde (Westpr.).	
Rosenort, <i>D.</i>	Elbing	Tiegenhof	Fürstenu (Kr. Elbing).	
Rosenthal, <i>Vw.</i>	Briesen (Westpr.)	Briesen (Westpr.)	Rynsk.	
Rosenthal, <i>G.</i>	Deutsch-Krone	Deutsch-Krone	Lebehnke.	
Rosenthal, <i>Fo.</i>	Tuchel	Tuchel	Hagenort.	
Rosenthal, <i>Kd.</i>	Löbau (Westpr.)	Löbau (Westpr.)	Rosenthal (Bz. Danzig).	
Rosenthal, <i>D.</i>	Pr. Stargard	Pr. Stargard	Pelplin.	
Rosenthal, <i>D.</i>	Graudenz	Graudenz	Rehden (Westpr.).	
Rosenthal, <i>G.</i>	Briesen (Westpr.)	Briesen (Westpr.)	Rynsk.	
Rosnowo, siehe Rosenau.				
Rosochatka, <i>D., Ab.</i>	Tuchel	Tuchel	Gross-Schliowitz.	
Rospitz, <i>D., Ab.</i>	Marienwerder (Westpr.)	Marienwerder (Westpr.)	Sedlinen.	
Rospitz (Sandhübel), <i>Ab.</i>	Marienwerder (Westpr.)	Marienwerder (Westpr.)	Marienwerder (Westpr.).	
Rossgart, Königl., siehe Königl. Rossgart.				
Rossgarten, <i>D.</i>	Culm	Culm	Mischke.	
Rossgarten, <i>D.</i>	Elbing	Elbing	Grunau (Bz. Danzig).	
Rossgarten, <i>D.</i>	Marienwerder (Westpr.)	Marienwerder (Westpr.)	Marienwerder (Westpr.).	
Rossgarten, <i>D.</i>	Marienwerder (Westpr.)	Mewe	Grossfalkenau.	
Rossgarten, <i>Hgr.</i>	Rosenberg (Westpr.)	Riesenburg	Riesenburg.	
Rossgarten (Krusch), <i>Ab.</i>	Schwetz	Neuenburg (Westpr.)	Grosskommorsk.	
Rossgarten Rohlau, <i>Ab.</i>	Schwetz	Neuenburg (Westpr.)	Grosskommorsk.	
Rossgarten, Adelig, <i>Vw.</i>	Briesen (Westpr.)	Thorn	Rynsk.	
Rossgarten, <i>D.</i>	Thorn	Thorn	Rossgarten.	
Rossiczewken, siehe Klein- Roschau.				
Rossoch, <i>Kr., Schf.</i>	Neustadt (Westpr.)	Neustadt (Westpr.)	Smazin.	
Rossochen, <i>Fo.</i>	Löbau (Westpr.)	Neumark (Westpr.)	Ostrowitt.	
Rostau, <i>D.</i>	Danziger Niederung	Danzig	Praust.	
Rothebrücke, <i>Hgr.</i>	Danzig	Danzig	Danzig.	
Rothebude, <i>Ab.</i>	Elbing	Elbing	Ellerwald.	
Rothebude, <i>Kr.</i>	Marienwerder (Westpr.)	Marienwerder (Westpr.)	Kurzebrack.	
Rothebude (Nogat), <i>D.</i>	Marienburg (Westpr.)	Marienburg (Westpr.)	Altfelde.	
Rothebude (Weichsel), <i>Hgr.</i>	Marienburg (Westpr.)	Tiegenhof	Neumünsterberg.	
Rothekrug, <i>Kr.</i>	Briesen (Westpr.)	Gollub	Lipniza.	
Rothekrug, <i>Fähre</i>	Danzig	Danzig	Schönbaum.	
Rotherkrug, <i>Kr.</i>	Danzig	Danzig	Grossplehendorf.	

Namen der Ortschaften.	Kreis.	Amtsgerichts- bezirk.	Bestellungs- Postanstalt.	Berichtigungen.
Rothfließ, <i>Ab.</i>	Danzig	Danzig	Gross-Trampken.	
Rothhof, <i>Vv.</i>	Graudenz	Graudenz	Graudenz.	
Rothhof, <i>G.</i>	Danzig	Danzig	Oliva (Westpr.).	
Rothhof, <i>D.</i>	Stuhm	Stuhm	Deutsch- Dameran.	
Rothhof, <i>D.</i>	Marienwerder (Westpr.)	Marienwerder (Westpr.)	Marienwerder (Westpr.).	
Rothhof, <i>Ab.</i>	Pr. Stargard	Dirschau	Subkau.	
Rothhof, <i>Alt-, s. Alt-Rothhof.</i>	Rosenberg (Westpr.)	Deutsch-Eylau	Deutsch-Eylau.	
Rothkrug, <i>Etbl.</i>	Neustadt (Westpr.)	Zoppot	Kleinkatz.	
Rothmütze, <i>Ab.</i>	Carthaus (Westpr.)	Carthaus (Westpr.)	Stangenwalde.	
Rothstrümpchen, <i>Ab.</i>	Thorn	Thorn	Schönwalde (Kr. Thorn).	
Rothwasser, <i>Fo.</i>	Rosenberg (Westpr.)	Rosenberg (Westpr.)	Rosenberg (Westpr.).	
Rottenberg, <i>D.</i>	Berent	Berent	Berent.	
Rottmannsdorf, <i>G.</i>	Danziger Höhe	Danzig	Praust.	
Rotzollen, <i>G.</i>	Schlochau	Schlochau	Zechlau.	
Row (Rowno), <i>D.</i>	Berent	Berent	Dzimianen.	
Rowniza, <i>G.</i>	Strasburg (Westpr.)	Strasburg (Westpr.)	Pokrzydowo.	
Rowen (Rowno), <i>D.</i>	Berent	Berent	Grossliniewo.	
Rowniza, <i>Rg., Zg.</i>	Schwet	Schwet	Driczmin.	
Rowista, <i>G.</i>	Schlochau	Schlochau	Neuguth.	
Rowno, siehe Rowen.				
Rubinkowo, <i>Rg., D.</i>	Thorn	Thorn	Mocker.	
Ruckostwo, s. Klein-Liniewo.				
Ruda, <i>G.</i>	Löbau (Westpr.)	Neumark (Westpr.)	Radomno.	
Ruda, <i>Oföst.</i>	Strasburg (Westpr.)	Strasburg (Westpr.)	Gorzno.	
Ruda, Adelig, s. Adelig Ruda.				
Ruda, Ober-, s. Ober-Ruda.				
Rudabrück, <i>Ab.</i>	Tuchel	Tuchel	Tuchel.	
Rudak, <i>D., Fo.</i>	Thorn	Thorn	Thorn 2 (Bhf.).	
Rudaker Baracken	Thorn	Thorn	Thorn 2 (Bhf.).	
Rudamühle, <i>M.</i>	Tuchel	Tuchel	Tuchel.	
Rudda, <i>M., Kr.-G.</i>	Berent	Pr. Stargard	Altkischau.	
Ruden, <i>D., Fo.</i>	Marienwerder (Westpr.)	Marienwerder (Westpr.)	Sedlinen.	
Ruden, <i>≡ D., Ab., Fo.</i>	Flatow	Flatow	Lobsens.	
Rudnerweide, <i>D.</i>	Stuhm	Stuhm	Schadewinkel.	
Rudnick, <i>D., Ab.</i>	Graudenz	Graudenz	Mischke.	
Rudnick, <i>D.</i>	Schlochau	Schlochau	Liepnitz (Westpr.).	
Rudno, <i>Fo.</i>	Schwet	Schwet	Schirotzken.	
Rudolphshof, <i>Vv.</i>	Deutsch-Krone	Deutsch-Krone	Arnsfelde (Westpr.).	
Rudolphshof, <i>Vv.</i>	Marienwerder (Westpr.)	Neuenburg (Westpr.)	Hardenberg.	
Rudzini, <i>D., Ab.</i>	Konitz	Konitz	Kossabude.	
Rudzinnik, <i>G.</i>	Schwet	Schwet	Schirotzken.	
Rudzisko, <i>Hgr.</i>	Strasburg (Westpr.)	Strasburg (Westpr.)	Gorzno.	
Rückenau, <i>D.</i>	Elbing	Elbing	Trunz.	

Namen der Ortschaften.	Kreis.	Amtsgerichts- bezirk.	Bestellungs- Postanstalt.	Berichtigungen.
Rückenaus und Rückenausfelder, <i>D., Ab.</i>	Marienburg (Westpr.)	Tiegenhof	Tiegenhof.	
Rückfort, <i>Ab.</i>	Danzig	Danzig	Danzig.	
Rückforth, <i>Ab., Kr.</i>	Marienburg (Westpr.)	Marienburg (Westpr.)	Rückforth.	
Rüdigsheim, <i>Rg.</i>	Thorn	Thorn	Heimsoot.	
Ruhenthal, <i>Kol.</i>	Schwetzel	Schwetzel	Lnianno.	
Ruhwalde, (Wigodda), <i>D.</i>	Osterode (Ostpr.)	Osterode (Ostpr.)	Löbau (Westpr.)	
Rukoschin, <i>D.</i>	Pr. Stargard	Dirschau	Rukoschin.	
Rumian, <i>≡ Pfd.</i>	Löbau (Westpr.)	Löbau (Westpr.)	Rybno.	
Rundewiese, <i>Rg., D., Zg.</i>	Marienwerder (Westpr.)	Marienwerder (Westpr.)	Rundewiese.	
Ruschendorf, <i>D.</i>	Deutsch-Krone	Deutsch-Krone	Ruschendorf.	
Ruschin, <i>Ab.</i>	Pr. Stargard	Pr. Stargard	Bobau.	
Rusek, <i>Rg.</i>	Pr. Stargard	Pr. Stargard	Bobau.	
Russenau, <i>D., Ab.</i>	Marienwerder (Westpr.)	Marienwerder (Westpr.)	Grossnebrau.	
Russoczyn, <i>Zg.</i>	Danziger Höhe	Danzig	Langenau (Bz. Danzig).	
Russoczyn, Gross- u. Klein-, s. Gross-bz. Klein-Russoczyn.				
Ruthenberg, <i>Zg., D., Rg.</i>	Schlochau	Hammerstein	Hammerstein.	
Ruthken (Ruttken), <i>Fb.</i>	Carthaus (Westpr.)	Carthaus (Westpr.)	Zuckau.	
Rutken, <i>D.</i>	Schwetzel	Schwetzel	Gruczno.	
Rutkowizna, <i>Ab.</i>	Briesen (Westpr.)	Briesen (Westpr.)	Grossradowisk.	
Ruttka, Ruttkamühle, <i>Etbl.</i>	Löbau (Westpr.)	Neumark (Westpr.)	Ostrowitt.	
Ruttken (Ruthken), <i>Fb.</i>	Carthaus (Westpr.)	Carthaus (Westpr.)	Zuckau.	
Rutzau, <i>Rg.</i>	Putzig (Westpr.)	Putzig (Westpr.)	Putzig (Westpr.)	
Rutzenwalde, <i>Vw.</i>	Schlochau	Schlochau	Grünchotzen.	
Rybaken, siehe Ribaken.	Löbau (Westpr.)	Löbau (Westpr.)	Rybno.	
Rybno, <i>D.</i>	Schwetzel	Schwetzel	Lippink.	
Rybnosee, <i>Ab.</i>	Berent	Schöneck (Westpr.)	Wischin.	
Rymanowitz, <i>Vw.</i>				
Rynnek, <i>D., G., Ab., M.</i>	Löbau (Westpr.)	Löbau (Westpr.)	Kielpin.	
Rynsk, <i>G.</i>	Briesen (Westpr.)	Thorn	Rynsk.	
Rywaldezick, s. Klein-Rehwalde.				
Rzemiantowken, <i>Ab.</i>	Neustadt (Westpr.)	Putzig (Westpr.)	Gross-Starzin.	
Rzepisko, siehe Riebenhof.				
Rzepitzno, <i>D.</i>	Tuchel	Tuchel	Legbond.	

Namen der Ortschaften.	Kreis.	Amtsgerichts- bezirk.	Bestellungs- Postanstalt.	Berichtigungen.
S.				
Saaben, <i>D.</i>	Pr. Stargard	Pr. Stargard	Pr. Stargard.	
Saalau, Gross- u. Klein-, siehe Gross- bz. Klein - Salau.				
Sabagno, <i>Vw.</i>	Dirschau	Dirschau	Swaroschin.	
Sablonowo, <i>Gm.</i>	Briesen (Westpr.)	Thorn	Schönsee (Westpr.).	
Saborowo, siehe Zaborowo.				
Sabudownia, siehe Zabudownia.				
Sackrau, <i>D.</i>	Graudenz	Graudenz	Graudenz.	
Sadlinken, <i>D.</i>	Strasburg (Westpr.)	Strasburg (Westpr.)	Jablonowo (Westpr.).	
Sadluken, <i>D.</i>	Stuhm	Stuhm	Nikolaiken (Westpr.).	
Sadross, <i>D.</i>	Schwetzwitz	Schwetzwitz	Gross - Schliewitz.	
Sady, <i>Dm.</i>	Tuchel	Tuchel	Tuchel.	
Saengerau, <i>Rg.</i>	Thorn	Thorn	Ostaszewo.	
Sagemühl, \cong <i>D., Ab.</i>	Deutsch - Krone	Deutsch - Krone	Deutsch - Krone.	
Sagorri, siehe Zagorri.				
Sagorsch, <i>Fo.</i>	Neustadt (Westpr.)	Neustadt (Westpr.)	Rahmel.	
Sagory, siehe Zagorri.				
Sajaziora, siehe Zajessorri.				
Sajonceck, Gross- u. Klein-, s. Gross- bz. Klein - Sajonceck.				
Sakollnow, \cong <i>D., Ab.</i>	Flatow	Flatow	Tarnowke.	
Sakrinten, <i>Vw.</i>	Mohrunge	Saalfeld (Ostpr.)	Altchristburg.	
Salassen, <i>D.</i>	Graudenz	Graudenz	Gottschalk.	
Salesch, <i>D., Ab., Rg., Zg.</i>	Flatow	Zempelburg	Drausnitz.	
Salesche, Adl. u. Kgl., siehe Adl. bz. Kgl. Salesche.				
Salewken, <i>Fo.</i>	Pr. Stargard	Pr. Stargard	Swaroschin.	
Sallakowo, <i>D.</i>	Carthaus (Westpr.)	Carthaus (Westpr.)	Sierakowitz.	
Sallno, <i>Rg.</i>	Graudenz	Graudenz	Nitzwalde.	
Salm, <i>D.</i>	Deutsch - Krone	Schloppe	Schloppe.	
Salm - Glashütte. Salm - Theer- ofen, <i>Etbl., Fo.</i>	Deutsch - Krone	Schloppe	Schloppe.	
Samin, <i>D., M.</i>	Strasburg (Westpr.)	Strasburg (Westpr.)	Radosk.	
Samosch, <i>Hgr.</i>	Berent	Pr. Stargard	Pr. Stargard.	
Samplawa, <i>D., G.</i>	Löbau (Westpr.)	Löbau (Westpr.)	Weissenburg (Westpr.).	
Sampohl, <i>D., Rg.</i>	Schlochau	Schlochau	Zechlau.	
Sampowski, <i>Ab.</i>	Neustadt (Westpr.)	Neustadt (Westpr.)	Lusin.	
Sant - Albrecht, <i>Pfd.</i>	Danziger Stadtkreis	Danzig	Sant - Albrecht.	
Sant - Johann, <i>Vw.</i>	Pr. Stargard	Pr. Stargard	Pr. Stargard.	
Sant - Michael (Allerengel, Allergottesengel), <i>Etbl.</i>	Danzig	Danzig	Danzig.	
Sandberg, \cong <i>D.</i>	Schwetzwitz	Neuenburg (Westpr.)	Grosskommorsk.	
Sanddorf, <i>D.</i>	Berent	Berent	Berent.	
Sandhof, <i>G.</i>	Mohrunge	Saalfeld (Ostpr.)	Altchristburg.	
Sandhof, <i>D.</i>	Marienburg (Westpr.)	Marienburg (Westpr.)	Marienburg (Westpr.).	

Namen der Ortschaften.	Kreis.	Amtsgerichts- bezirk.	Bestellungs- Postanstalt.	Berichtigungen.
Sandhuben, <i>G.</i>	Stuhm	Christburg	Baumgarth.	
Sandhübel, <i>Ab.</i>	Marienwerder (Westpr.)	Marienwerder (Westpr.)	Marienwerder (Westpr.)	
Sandkrug zu Krakau, <i>Kr.</i>	Danzig	Danzig	Grossplehendorf.	
Sandkrug, <i>Kr.</i>	Konitz	Konitz	Konitz (Westpr.)	
Sandkrug, <i>Gh.</i>	Flatow	Flatow	Linde (Westpr.)	
Sandkrug, <i>G., Fo.</i>	Deutsch - Krone	Deutsch - Krone	Schönthal (Westpr.)	
Sandkrug, <i>Ab.</i>	Thorn	Thorn	Scharnau.	
Sandmühle, <i>M.</i>	Culm	Culm	Gottersfeld.	
Sand - Schöneberg, siehe Schöneberg - Sand.				
Sandsee, <i>B.</i>	Schwetz	Schwetz	Schirotzken.	
Sandung (Kaldau <i>Ab.</i>), <i>Hgr.</i>	Schlochau	Schlochau	Schlochau.	
Sandweg, <i>D.</i>	Danzig	Danzig	Danzig.	
Sanskau, Gross-, Klein- u. Vor- werk, siehe Gross-, Klein- bz. Vorwerk Sanskau.				
Santoczno zu Kiedrau, <i>Ab.</i>	Schlochau	Schlochau	Liepnitz.	
Sapalla, <i>B.</i>	Neustadt (Westpr.)	Putzig (Westpr.)	Kröckow.	
Sapten, <i>Vv.</i>	Graudenz	Graudenz	Dossoczyn.	
Sarbinowo, <i>Vv.</i>	Thorn	Culmsee	Culmsee.	
Sarnau (Sarnowo), <i>Rg.</i>	Culm	Culm	Gottersfeld.	
Sarnowen, siehe Sarnowo.				
Sarnowken, <i>Rg.</i>	Graudenz	Graudenz	Schloss Roggenhausen.	
Sarnowken, <i>Ab.</i>	Carthaus	Carthaus	Zuckau.	
Sarnowo, <i>Ab.</i>	Carthaus (Westpr.)	Carthaus (Westpr.)	Carthaus (Westpr.)	
Sarnowo, <i>G.</i>	Berent	Berent	Grossklinsch.	
Sarnowo, siehe Sarnau.				
Sarosle, <i>D.</i>	Graudenz	Graudenz	Dossoczyn.	
Sarosle, <i>Kol.</i>	Schwetz	Schwetz	Gross - Schliewitz.	
Sartowitz, Ober u. Nieder-, s. Nieder- bz. Ober-Sartowitz.				
Saskoczin, <i>G., Fo.</i>	Danziger Höhe	Danzig	Schwintsch- Hinterfeld.	
Saspe, <i>D.</i>	Danziger Höhe	Danzig	Langfuhr.	
Sauermühl, \approx <i>G., M.</i>	Schwetz	Schwetz	Osche.	
Sausberg, <i>Ab.</i>	Carthaus (Westpr.)	Carthaus (Westpr.)	Hoppendorf.	
Sawadda, <i>D.</i>	Berent	Pr. Stargard	Pogutken.	
Sawdin, <i>Rg.</i>	Graudenz	Graudenz	Grossschönwalde.	
Saworri, <i>D.</i>	Carthaus (Westpr.)	Carthaus (Westpr.)	Carthaus (Westpr.)	
Sawist, <i>Vv.</i>	Konitz	Konitz	Konitz (Westpr.)	
Sbichau, \approx <i>Rg., Zg.</i>	Neustadt (Westpr.)	Neustadt (Westpr.)	Gnewau.	
Schadau, <i>Rg.</i>	Graudenz	Graudenz	Graudenz.	
Schadau, <i>G.</i>	Marienwerder (Westpr.)	Marienwerder (Westpr.)	Straszewo.	
Schadewinkel, <i>D.</i>	Marienwerder (Westpr.)	Marienwerder (Westpr.)	Schadewinkel.	
Schadolke, <i>Ab.</i>	Danzig	Danzig	Danzig.	
Schadon, <i>Etbl.</i>	Culm	Culm	Ostrometzko.	
Schadrau, <i>D., M.</i>	Berent	Schöneck (Westpr.)	Gladau.	
Schadrau, <i>Fo.</i>	Berent	Schöneck (Westpr.)	Schöneck (Westpr.)	

Namen der Ortschaften.	Kreis.	Amtsgerichts- bezirk.	Bestellungs- Postanstalt.	Berichtigungen.
Schadwalde, <i>D.</i>	Marienburg (Westpr.)	Marienburg (Westpr.)	Marienburg (Westpr.)	
Schäferbruch, <i>Fo.</i>	Pr. Stargard	Pr. Stargard	Hagenort.	
Schäferei, <i>Vw.</i>	Deutsch-Krone	Märkisch- Friedland	Märkisch- Friedland.	
Schäferei, <i>D.</i>	Marienwerder (Westpr.)	Marienwerder (Westpr.)	Marienwerder (Westpr.)	
Schäferei, <i>G.</i> , <i>Fo.</i>	Danziger Höhe	Danzig	Oliva (Westpr.)	
Schäferei, siehe Halbersdorf.				
Schäferei, <i>Ab.</i>	Carthaus (Westpr.)	Carthaus (Westpr.)	Hoppendorf.	
Schaffarnia, \approx <i>D.</i>	Strasburg (Westpr.)	Strasburg (Westpr.)	Kauernick.	
Schakau, <i>D.</i>	Carthaus (Westpr.)	Carthaus (Westpr.)	Sullenezyn.	
Schakenbruch, <i>D.</i>	Rosenberg (Westpr.)	Rosenberg (Westpr.)	Freystadt (Westpr.)	
Schakenhof, <i>G.</i>	Löbau (Westpr.)	Neumark (Westpr.)	Bischofswerder (Westpr.)	
Schakowken, siehe Schakau.				
Schalamai, <i>Ab.</i>	Konitz	Konitz	Long.	
Schalernetz, <i>D.</i>	Löbau (Westpr.)	Löbau (Westpr.)	Radomno.	
Schalkendorf, <i>D.</i>	Rosenberg (Westpr.)	Deutsch-Eylau	Deutsch-Eylau.	
Schallsbrück, <i>H.</i>	Pr. Stargard	Pr. Stargard	Frankenfelde.	
Schankowanie, <i>Ab.</i>	Neustadt (Westpr.)	Neustadt (Westpr.)	Smazin.	
Schardau, Adelig, Gross- u. Klein-, siehe Adelig, Gross- bz. Klein-Schardau.				
Scharfenberg, Gross- u. Klein-, siehe Gross- bz. Klein- Scharfenberg.				
Scharfenberg, <i>Fo.</i>	Elbing	Elbing	Lenzen (Westpr.)	
Scharfenort, <i>D.</i>	Danziger Höhe	Danzig	St. Albrecht.	
Scharfenstein, <i>Ab.</i> u. Adl. Lonken	Schlochau	Schlochau	Cremerbruch.	
Scharnau, (Scharnowo), <i>D.</i> , <i>Ab.</i> , <i>M.</i> , Fähre, Oberreihe	Thorn	Thorn	Scharnau.	
Scharnese, <i>Kd.</i>	Culm	Culm	Blotto.	
Scharnhorst, <i>G.</i>	Graudenz	Graudenz	Grossleistenau.	
Scharnow, <i>Fo.</i>	Pr. Stargard	Pr. Stargard	Skurz.	
Scharpau, <i>D.</i>	Marienburg (Westpr.)	Tiegenhof	Brunau (Westpr.)	
Scharschau, <i>G.</i>	Rosenberg (Westpr.)	Deutsch-Eylau	Schwarzenau (Westpr.)	
Scharshütte, <i>D.</i>	Berent	Berent	Mariensee (Westpr.)	
Schatarpi, \approx <i>D.</i>	Berent	Berent	Neukrug (Kr. Berent).	
Schechausee, <i>Fo.</i>	Pr. Stargard	Pr. Stargard	Frankenfelde.	
Schedlinsruh, <i>Ab.</i>	Berent	Berent	Neupalleschen.	
Scheerkrug, <i>Kr.</i>	Danzig	Danzig	Gross- Plehnendorf.	
Scheffelplatz, <i>Ab.</i>	Berent	Schöneck (Westpr.)	Pogutken.	
Scheibe, <i>Ab.</i>	Danzig	Danzig	Wotzlaff.	
Schein, <i>D.</i>	Briesen (Westpr.)	Briesen (Westpr.)	Briesen (Westpr.)	
Scheipnitz, <i>D.</i>	Rosenberg (Westpr.)	Riesenburg	Riesenburg.	

Namen der Ortschaften.	Kreis.	Amtsgerichts- bezirk.	Bestellungs- Postanstalt.	Berichtigungen.
Schellmühl, <i>G.</i> Schemlau, <i>Fo.</i>	Danziger Höhe Culm	Danzig Culm	Schellmühl. Damerau (Westpr.).	
Schenkelshof, <i>Ab.</i>	Marienburg (Westpr.)	Marienburg (Westpr.)	Marienburg (Westpr.).	
Scheshmershof, <i>G.</i> Schestow, <i>Etbl.</i> Schewen, <i>Rg., Fb.</i>	Elbing Culm Briesten (Westpr.)	Elbing Culm Thorn	Elbing. Ostrometzko. Schönsee. (Westpr.).	
Schewinko, <i>Rg.</i> Schewno, <i>Rg.</i> Schidlischen, <i>M.</i> Schidlitz, <i>D., G.</i> Schidlitz, <i>Vst.</i>	Schwetz Schwetz Berent Berent Danziger Stadtkreis	Schwetz Schwetz Berent Berent Danzig	Schwekatowo. Schwekatowo. Neupalleshken. Berent. Schidlitz.	
Schiewenhorst, <i>D., Ab.</i>	Danziger Niederung	Danzig	Schiewenhorst.	
Schiffkenbrück, <i>Etbl.</i> Schiffsruh, <i>H.</i> Schiffsruh, <i>Gr.</i>	Danzig Elbing Marienburg (Westpr.)	Danzig Elbing Tiegenhof	Danzig. Altterranova. Neumünsterberg.	
Schildberg, <i>Rg., Zg.</i> Schillingsbrücke, <i>Etbl.</i> Schillingsdorf, <i>D.</i> Schillingsfelde, <i>Vst.</i> Schillno, <i>D.</i> Schinkenberg, \approx <i>D.</i>	Schlochau Elbing Graudenz Danzig Thorn Marienwerder (Westpr.)	Schlochau Elbing Graudenz Danzig Thorn Marienwerder (Westpr.)	Barkenfelde. Elbing. Grosswolz Schidlitz. Schillno. Sedlinen.	
Schinkenland, \approx <i>D.</i> Schirosław, <i>D.</i> Schirosławek, <i>G.</i> Schirpitz, <i>D.</i> Schirpitz, <i>Bh.</i> Schirotzken, <i>Kd.</i> Schiwialken, <i>D.</i> Schlablau, <i>D.</i>	Stuhm Schwetz Schwetz Thorn Thorn Schwetz Pr. Stargard Marienburg (Westpr.)	Stuhm Schwetz Schwetz Thorn Thorn Schwetz Pr. Stargard Marienburg (Westpr.)	Rehhof. Driczmin. Driczmin. Schirpitz. Schirpitz. Schirotzken. Gardschau. Altfelde.	
Schlachta, <i>D.</i> Schladahl, <i>Vst.</i> Schlaga, <i>Wssm.</i> Schlagenthin, \approx <i>Kd., Ab., Vw.</i> Schlamm sack, <i>D.</i>	Pr. Stargard Danzig Pr. Stargard Konitz Elbing	Pr. Stargard Danzig Pr. Stargard Konitz Elbing	Hagenort. Schidlitz. Ossieck (Westpr.). Konitz. Neukirch (Kr. Elbing).	
Schlangen berg, <i>Ab.</i>	Danzig	Danzig	Straschin- Prangschin.	
Schlangenhaken, <i>Ab.</i> Schlanz, Gross- u. Klein-, siehe Gross- bz. Klein-Schlantz. Schlapke, <i>D.</i> Schlatau, Gross- u. Klein-, siehe Gross- bz. Klein- Schlatau.	Elbing Danzig	Elbing Danzig	Zeyer. Schidlitz.	
Schlawkau, <i>G., Ab.</i>	Carthaus (Westpr.)	Carthaus (Westpr.)	Hoppendorf.	
Schlawoschin, Gross- u. Klein-, siehe Gross- bz. Klein- Schlawoschin. Schleusenkrug, <i>Kr.</i> Schliewen, <i>G.</i> Schliewen, <i>Fo., Bw.</i>	Danzig Pr. Stargard Pr. Stargard	Danzig Dirschau Dirschau	Danzig. Dirschau. Swaroschin.	

Namen der Ortschaften.	Kreis.	Amtsgerichts- bezirk.	Bestellungs- Postanstalt.	Berichtigungen.
Schliewitz, Gross- u. Klein-, <i>D.</i>	Tuchel	Tuchel	Gross-Schliewitz.	
Schlochau, <i>St., Ab., M.</i>	Schlochau	Schlochau	Schlochau.	
Schlochau - Vorwerk, <i>D.</i>	Schlochau	Schlochau	Schlochau.	
Schlonz, <i>D.</i>	Culm	Culm	Damerau (Westpr.).	
Schloppe, <i>St., Ab., Chh., Fo.</i>	Deutsch - Krone	Schloppe	Schloppe.	
Schlossberg, <i>D.</i>	Berent	Schöneck (Westpr.)	Schöneck (Westpr.).	
Schloss - Birglau, siehe Birglau- Schloss.				
Schloss - Gollub, siehe Gollub- Schloss.				
Schlosshof, <i>Vw.</i>	Mohrunen	Saalfeld (Ostpr.)	Altchristburg.	
Schloss - Kischau, <i>G.</i>	Berent	Pr. Stargard	Altkischau.	
Schlossmühl, <i>M.</i>	Deutsch - Krone	Deutsch - Krone	Deutsch - Krone.	
Schloss - Nessau, <i>G.</i>	Thorn	Thorn	Podgorz.	
Schlossmühle, <i>M.</i>	Schlochau	Hammerstein	Hammerstein.	
Schlossniedermühl, <i>M.</i>	Deutsch - Krone	Deutsch - Krone	Deutsch - Krone.	
Schloss - Platen, <i>G.</i>	Neustadt (Westpr.)	Neustadt (Westpr.)	Lusin.	
Schloss - Roggenhausen, <i>Dm.</i>	Graudenz	Graudenz	Schloss- Roggenhausen. Tütz (Westpr.).	
Schloss - Tütz, <i>Rg., D.</i>	Deutsch - Krone	Deutsch - Krone	Tütz (Westpr.).	
Schludron, <i>Ab.</i>	Berent	Berent	Dzimianen.	
Schlüsselmühle, (Kluczik), <i>Kr.</i>	Thorn	Thorn	Podgorz.	
Schlusa, <i>G.</i>	Berent	Berent	Lippusch.	
Schlusska, <i>Fo.</i>	Löbau (Westpr.)	Neumark (Westpr.)	Skarlin.	
Schmechau, <i>M., G., Bw., Hv.</i>	Neustadt (Westpr.)	Neustadt (Westpr.)	Neustadt (Westpr.).	
Schmerblock, <i>D.</i>	Danziger Niederung	Danzig	Käsemark.	
Schmeltern, <i>Vw.</i>	Löbau (Westpr.)	Neumark (Westpr.)	Lippinken.	
Schmelz, <i>D.</i>	Neustadt (Westpr.)	Neustadt (Westpr.)	Rahmel.	
Schmentau (Smentau), <i>D., Sch.</i>	Carthaus (Westpr.)	Carthaus (Westpr.)	Carthaus (Westpr.).	
Schierau, \approx <i>Ab.</i>	Neustadt (Westpr.)	Zoppot	Zoppot.	
Schmilowo, <i>Ab., D.</i>	Flatow	Vandsburg	Vandsburg.	
Schmirdowo, \approx <i>D., Ab.</i>	Flatow	Flatow	Kujan (Westpr.).	
Schmollin, <i>D.</i>	Putzig (Westpr.)	Putzig (Westpr.)	Rekau.	
Schmolln, <i>D.</i>	Thorn	Thorn	Pensau.	
Schmolnik, siehe Smolnik, Abbau zu Pechbude.				
Schmolnik, siehe Smolnik.				
Schmolsin (Smolsin), <i>D.</i>	Carthaus (Westpr.)	Carthaus (Westpr.)	Zuckau.	
Schnakenburg, <i>D.</i>	Danziger Niederung	Danzig	Schiewenhorst.	
Schneefelde, <i>Vw.</i>	Berent	Berent	Grossklinsch.	
Schneidemühle III.	Strasburg (Westpr.)	Strasburg (Westpr.)	Colonie Brinsk.	
Schneidemühle I. u. II.	Strasburg (Westpr.)	Strasburg (Westpr.)	Colonie Brinsk.	
Schneidemühle, <i>G.</i>	Elbing	Elbing	Altterranova.	

Namen der Ortschaften.	Kreis.	Amtsgerichts- bezirk.	Bestellungs- Postanstalt.	Berichtigungen.
Schneidemühle, siehe Barbarken-Schneidemühle. Schneidemühle, <i>M.</i> Schneidemühle bei Thorn	Deutsch-Krone Thorn	Märk. Friedland Thorn	Märk. Friedland. Schönwalde (Kr. Thorn).	
Schneidemüllerhammer, <i>D.</i> , siehe Hammer. Schneider-Kampe, <i>Ab.</i> Schneiderswalde, <i>Fo.</i>	Danzig Löbau (Westpr.)	Danzig Löbau (Westpr.)	Stutthof. Rosenthal (Bz. Danzig).	
Schneidewind, <i>Fo.</i>	Carthaus (Westpr.)	Carthaus (Westpr.)	Schönberg (Westpr.).	
Schnellwalde, <i>Schf.</i> Schmurken, <i>Ab.</i>	Graudenz Carthaus (Westpr.)	Graudenz Carthaus (Westpr.)	Lessen (Westpr.). Max.	
Schönau, \cong <i>Pfd., Bh.</i>	Schlochau	Baldenburg	Schönau (Kr. Schlochau).	
Schönau, <i>D.</i>	Danziger Niederung	Danzig	Wotzlaff.	
Schönau, \cong <i>D.</i>	Marienburg (Westpr.)	Marienburg (Westpr.)	Marienburg (Westpr.).	
Schönau, \cong <i>D.</i>	Schwetz	Schwetz	Schönau (Kr. Schwetz).	
Schönau, Adel. u. Kgl., s. Adel. bz. Königl. Schönau. Schönbaum, <i>D.</i>	Danziger Niederung	Danzig	Schönbaum.	
Schönbaumer-Weide, <i>D.</i>	Danziger Niederung	Danzig	Schönbaum.	
Schönbeck, <i>D.</i>	Carthaus (Westpr.)	Carthaus (Westpr.)	Mariensee (Westpr.).	
Schönberg, <i>D.</i> Schönberg, <i>Fo.</i>	Schlochau Schlochau	Baldenburg Baldenburg	Baldenburg. Baldenburg.	
Schönberg (Bendzmirowicz), <i>Rg.</i> Schönberg, <i>G.</i> Schönberg, <i>D.</i>	Konitz Konitz Carthaus (Westpr.)	Konitz Konitz Carthaus (Westpr.)	Long. Czersk. Schönberg (Westpr.).	
Schönberg, <i>Rg.</i>	Rosenberg (Westpr.)	Rosenberg (Westpr.)	Sommerau (Westpr.).	
Schönborn, siehe Schönborn. Schönborn (Schönborn), <i>Rg.</i> Schönbrück, Gross-, Klein- u. Königl., siehe Gross-, Klein- bz. Königl. Schönbrück.	Culm	Culm	Unislaw.	
Schöndorf, <i>D.</i> Schöndorf, <i>Ab.</i>	Konitz Strasburg (Westpr.)	Konitz Strasburg (Westpr.)	Czersk. Strasburg (Westpr.).	
Schöneberg, Fähre, <i>Ab.</i> " Niederdamm, <i>Ab.</i> " Oberdamm, <i>Ab.</i> " Sand, <i>Ab.</i>	{ Marienburg (Westpr.)	Tiegenhof	Schöneberg (Weichsel).	
Schöneck, <i>St.</i>	Berent	Schöneck (Westpr.)	Schöneck (Westpr.).	
Schöneich, <i>Kd.</i> Schönerswalde, <i>D.</i>	Culm Rosenberg (Westpr.)	Culm Deutsch-Eylau	Podwitz. Deutsch-Eylau.	
Schönfeld, \cong <i>G.</i> Schönfeld, <i>Rg.</i> Schönfliess, <i>Kgl. Dm.</i> Schönfliess, Adelig u. Königl., s. Adel. bz. Kgl. Schönfliess.	Danziger Höhe Konitz Briesen (Westpr.)	Danzig Konitz Briesen (Westpr.)	Danzig. Konitz (Westpr.). Rynsk.	

Namen der Ortschaften.	Kreis.	Amtsgerichts- bezirk.	Bestellungs- Postanstalt.	Berichtigungen.
Schönforst, Gross- u. Klein-, s. Gross- bz. Klein-Schönforst. Schönggrund, <i>Fo.</i>	Strasburg (Westpr.)	Strasburg (Westpr.)	Strasburg (Westpr.)	
Schönheide, <i>D.</i> Schönhölzig, <i>Gm., M.</i>	Berent Deutsch - Krone	Berent Deutsch - Krone	Neupalleschken. Polnisch- Fuhlbeck.	
Schönhof, Vorwerk zu Deutsch- Eylau, <i>G.</i> Schönhof, Vorwerk zu Konczik, <i>Vv.</i> Schönhof, <i>G.</i>	Rosenberg (Westpr.) Schwetz Berent	Deutsch - Eylau Neuenburg (Westpr.) Berent	Deutsch - Eylau. Hardenberg. Neukrug (Kr. Berent).	
Schönholz, <i>Fo.</i> Schönholz, <i>Fo.</i> Schönhorst, <i>D., Ab.</i>	Danzig Schwetz Marienburg (Westpr.)	Schöneck (Westpr.) Schwetz Tiegenhof	Schöneck (Westpr.) Schwekatowo. Neukirch (Kr. Marienburg).	
Schönhorsterfelde, <i>Ab.</i> " Wachtbude }	Marienburg (Westpr.)	Tiegenhof	Neukirch (Kr. Marienburg).	
Schönmoor, <i>D.</i> Schönnow, <i>D., Ab.</i> Schönrohr, <i>D.</i>	Elbing Deutsch - Krone Danziger Niederung	Elbing Schloppe Danzig	Pomehrendorf. Schloppe. Grossplehndorf.	
Schönsee, \cong <i>D.</i> Schönsee Niederfeld, <i>Ab.</i> " Oberfeld, <i>Ab.</i> }	Marienburg (Westpr.)	Tiegenhof	Schöneberg (Weichsel).	
Schönsee, <i>D.</i> Schönsee, <i>Vv.</i>	Culm Briesen (Westpr.)	Culm Thorn	Podwitz. Schönsee (Westpr.).	
Schönsee (Kowalewo), <i>Mfl., Bh.</i>	Briesen (Westpr.)	Thorn	Schönsee (Westpr.).	
Schönsee, Neu-, siehe Neu- Schönsee. Schönthal, <i>Oföst.</i>	Deutsch - Krone	Deutsch - Krone	Schönthal (Westpr.).	
Schönwalde, <i>Rg.</i>	Schlochau	Baldenburg	Schönau (Kr. Schlochau).	
Schönwalde, <i>G.</i> Schönwalde, <i>G.</i> Schönwalde, <i>D.</i>	Konitz Deutsch - Krone Neustadt (Westpr.)	Konitz Deutsch - Krone Neustadt (Westpr.)	Czersk. Jastrow. Pretoschin.	
Schönwalde, <i>D., Ab.</i>	Thorn	Thorn	Schönwalde (Kr. Thorn).	
Schönwalde, <i>Kol.</i> Schönwalde, <i>Vv.</i> Schönwalde, Alt- u. Neu-, siehe Alt- bz. Neu-Schönwalde. Schönwalde, Gross- u. Klein-, siehe Gross- bz. Klein-Schön- walde.	Flatow Thorn	Vandsburg Thorn	Gross - Wöllwitz. Thorn.	
Schönwalderhütte, <i>D.</i>	Neustadt (Westpr.)	Neustadt (Westpr.)	Pretoschin.	
Schönwalisna, <i>Vv.</i> Schönwarling, <i>D.</i>	Graudenz Danziger Höhe	Graudenz Danzig	Rehden (Westpr.). Hohenstein (Westpr.).	
Schönwerder, <i>Ab., Rg., Wssm., Fo.</i>	Schlochau	Pr. Friedland	Peterswalde (Westpr.).	
Schönwiese, <i>D.</i> Schönwiese, <i>Vv.</i>	Marienburg (Westpr.) Stuhm	Marienburg (Westpr.) Christburg	Altfelde. Tiefensee.	

Namen der Ortschaften.	Kreis.	Amtsgerichts- bezirk.	Bestellungs- Postanstalt.	Berichtigungen.
Schönwieser Heubuden, <i>Ab.</i>	Marienburg (Westpr.)	Marienburg (Westpr.)	Kunzendorf (Kr. Marienburg).	
Schönwiesersand, <i>Ab.</i>	Marienburg (Westpr.)	Marienburg (Westpr.)	Altfelde.	
Schöttau (Czeczewo), <i>Dm.</i>	Graudenz	Graudenz	Rehden (Westpr.).	
Schodno, <i>D.</i>	Berent	Berent	Dziminien.	
Scholastikowo, <i>G.</i>	Flatow	Flatow	Lanken (Kr. Flatow).	
Schollen (Szollnen), <i>G.</i>	Carthaus (Westpr.)	Berent	Neukrug-Kornen.	
Schoppa, <i>Ab.</i>	Carthaus (Westpr.)	Carthaus (Westpr.)	Max.	
Schoppa, <i>D.</i>	Carthaus (Westpr.)	Carthaus (Westpr.)	Miechuczyn.	
Schoppe, <i>Ab.</i> von Bendargau	Neustadt (Westpr.)	Neustadt (Westpr.)	Strepsch.	
Schornsteinmühle, <i>M.-G.</i>	Rosenberg (Westpr.)	Riesenburg	Riesenburg.	
Schottenmühle, <i>M.</i>	Culm	Culm	Gottersfeld.	
Schottland auf der Nehrung, <i>Ab.</i>	Danzig	Danzig	Stutthof.	
Schottland, Alt-, Neu-, siehe Alt- bz. Neu-Schottland.				
Schrammen, <i>Vw., Fo.</i>	Rosenberg (Westpr.)	Riesenburg	Riesenburg.	
Schramnitz, <i>Ab.</i>	Carthaus (Westpr.)	Carthaus (Westpr.)	Sierakowitz.	
Schramowo, <i>G.</i>	Strasburg (Westpr.)	Strasburg (Westpr.)	Pokrzydowo.	
Schrewin, <i>D., Vw.</i>	Schwetz	Neuenburg (Westpr.)	Warlubien.	
Schridlau, Ober- u. Nieder-, siehe Ober- bz. Nieder- Schridlau.				
Schrödersfelde, <i>G.</i>	Carthaus (Westpr.)	Carthaus (Westpr.)	Schrödersfelde.	
Schröderskampe, <i>Ab.</i>	Marienburg (Westpr.)	Tiegenhof	Brunau (Westpr.).	
Schröterswalde, <i>G.</i>	Rosenberg (Westpr.)	Rosenberg (Westpr.)	Sommerau (Westpr.).	
Schroop, <i>D.</i>	Stuhm	Stuhm	Deutsch- Damerau.	
Schrotz, Adl. u. Kgl., <i>Rg., D., Ab., Bh.</i>	Deutsch-Krone	Deutsch-Krone	Schrotz.	
Schüddelkau, <i>Gm.</i>	Danziger Höhe	Danzig	Danzig.	
Schülzen, <i>D.</i>	Carthaus (Westpr.)	Berent	Wigodda.	
Schützenhaus, <i>Gh.</i>	Konitz	Konitz	Konitz (Westpr.).	
Schützenhaus, <i>Etbl.</i>	Pr. Stargard	Pr. Stargard	Pr. Stargard.	
Schützenhaus, <i>Etbl.</i>	Neustadt (Westpr.)	Neustadt (Westpr.)	Neustadt (Westpr.).	
Schukai, <i>B.</i>	Schwetz	Schwetz	Schirotzken.	
Schulenberg, <i>Vw.</i>	Deutsch-Krone	Deutsch-Krone	Tütz (Westpr.) (Bhf.).	
Schulwiese, <i>D.</i>	Marienwerder (Westpr.)	Marienwerder (Westpr.)	Schadewinkel.	
Schulzendorf, <i>D., Fo.</i>	Deutsch-Krone	Deutsch-Krone	Tütz (Westpr.).	
Schulzenwalde, <i>G.</i>	Schlochau	Baldenburg	Flößenstein.	
Schulzenweide, <i>D.</i>	Stuhm	Stuhm	Rehhof.	
Schusterkrug, <i>Kr.</i>	Danzig	Danzig	Schönbaum.	
Schutendamm u. Schutensteg, <i>Ab.</i>	Danzig	Danzig	Danzig.	

Namen der Ortschaften.	Kreis.	Amtsgerichts- bezirk.	Bestellungs- Postanstalt.	Berichtigungen.
Schwabenthal, <i>Eh.</i>	Danzig	Danzig	Oliva.	
Schwagrowitz, <i>Ab.</i>	Danzig	Danzig	Sobbowitz.	
Schwalge, Klein-, siehe Lannoch.				
Schwanau, <i>Fo., Etbl.</i>	Carthaus (Westpr.)	Carthaus (Westpr.)	Mirchau.	
Schwanenbruch, <i>Kol., Fo.</i>	Schlochau	Schlochau	Flötenstein.	
Schwanenfeld, <i>Vw.</i>	Deutsch-Krone	Deutsch-Krone	Tütz (Westpr.).	
Schwanenland, <i>D., Ab.</i>	Marienwerder (Westpr.)	Marienwerder (Westpr.)	Marienwerder (Westpr.).	
Schwansdorf, <i>D.</i>	Marienburg (Westpr.)	Marienburg (Westpr.)	Hohenwalde.	
Schwansdorfhöfchen, <i>Ab.</i>	Marienburg (Westpr.)	Marienburg (Westpr.)	Hohenwalde.	
Schwarzau, \equiv <i>Kd.</i>	Putzig (Westpr.)	Putzig (Westpr.)	Putzig (Westpr.).	
Schwarzbruch, <i>D.</i>	Thorn	Thorn	Rossgarten.	
Schwarzbruch, <i>Ab.</i>	Thorn	Thorn	Rossgarten.	
Schwarzbruch-Hütung, <i>Hgr.</i>	Thorn	Thorn	Rossgarten.	
Schwarzdamm, <i>D.</i>	Elbing	Elbing	Neukirch (Kr. Elbing).	
Schwarzenau, <i>D.</i>	Löbau (Westpr.)	Löbau (Westpr.)	Schwarzenau.	
Schwarzenberg, Abbau zu Bojahn, <i>Ab.</i>	Neustadt (Westpr.)	Zoppot	Kölln (Westpr.).	
Schwarzenberg, Abbau zu Klossowken, <i>Ab.</i>	Carthaus (Westpr.)	Carthaus (Westpr.)	Köllu (Westpr.).	
Schwarzesbruch, <i>D.</i>	Marienwerder (Westpr.)	Marienwerder (Westpr.)	Straszewo.	
Schwarzfluss (Czarnazeka), <i>Ab.</i>	Carthaus (Westpr.)	Carthaus (Westpr.)	Seefeld (Westpr.).	
Schwarzhof, <i>Ab.</i>	Marienwerder (Westpr.)	Marienwerder (Westpr.)	Garnsee.	
Schwarzhof, <i>D.</i>	Berent	Pr. Stargard	Schöneck (Westpr.).	
Schwarzhütte, (Czarnahutta), <i>Ab.</i>	Carthaus (Westpr.)	Carthaus (Westpr.)	Seefeld (Westpr.).	
Schwarzhütte, <i>D., Ab.</i>	Berent	Berent	Pollenschin.	
Schwarzloch (Krug bei Przisiejek), <i>Etbl.</i>	Thorn	Thorn	Rossgarten.	
Schwarzschnoll, <i>Ab.</i>	Marienwerder (Westpr.)	Marienwerder (Westpr.)	Marienwerder (Westpr.).	
Schwarzwald, (Czarnilas), <i>Pfd.</i>	Pr. Stargard	Pr. Stargard	Skurz.	
Schwarzwald, <i>Vw.</i>	Pr. Stargard	Pr. Stargard	Skurz.	
Schwarzwasser, <i>D., Ab., H., Bhf.</i>	Pr. Stargard	Pr. Stargard	Schwarzwasser (Westpr.).	
Schwatzdorf, <i>Vw.</i>	Schlochau	Schlochau	Buchholz (Westpr.).	
Schweida, <i>Vw.</i>	Pr. Holland	Pr. Holland	Baumgarth.	
Schweinegrube, <i>D.</i>	Stuhm	Stuhm	Rehhof.	
Schweinegrube, <i>Kr.</i>	Stuhm	Stuhm	Rehhof.	
Schweinekampe, <i>Ab.</i>	Danzig	Danzig	Stutthof.	
Schweinewald, <i>B.</i>	Danzig	Danzig	Stutthof.	
Schweizerhof, <i>Vw.</i>	Danzig	Danzig	Rambeltsch.	
Schwekatowo, <i>D., Kol.</i>	Schwetzwitz	Schwetzwitz	Schwekatowo.	
Schwenke, <i>Ab.</i>	Deutsch-Krone	Märk. Friedland	Märk. Friedland.	
Schwente, \equiv <i>D., Ab.</i>	Flatow	Flatow	Schwente.	
Schwente, Neu, <i>D., Ab.</i>	Flatow	Flatow	Schwente.	
Schwenten, <i>Kd., G.</i>	Graudenz	Graudenz	Gottschalk.	
Schwenten, Gross- u. Klein-, siehe Gross- bz Klein- Schwenten.				
Schwentenfeld, <i>Ab.</i>	Marienburg (Westpr.)	Tiegenhof	Tiegenhof.	

Namen der Ortschaften.	Kreis.	Amtsgerichts- bezirk.	Bestellungs- Postanstalt.	Berichtigungen.
Schwentenkampe, <i>D.</i>	Marienburg (Westpr.)	Tiegenhof	Brunau (Westpr.)	
Schwetz, <i>D.</i> , <i>Vw.</i> , <i>Wsm.</i>	Graudenz	Graudenz	Schwetz (Kr. Graudenz).	
Schwetz, <i>St.</i>	Schwetz	Schwetz	Schwetz (Weichsel).	
Schwetz-Lehmanei, <i>G.</i>	Graudenz	Graudenz	Grossleitenau.	
Schwetz, <i>Rg.</i>	Strasburg (Westpr.)	Strasburg (Westpr.)	Strasburg (Westpr.)	
Schwetzin, <i>D.</i>	Neustadt (Westpr.)	Putzig (Westpr.)	Krockow.	
Schwetzi-Ostrow, <i>G.</i>	Berent	Berent	Lippusch.	
Schwichow, <i>G.</i>	Neustadt (Westpr.)	Neustadt (Westpr.)	Lusin.	
Schwiede, <i>Kgl.</i> , <i>Fo.</i> , <i>Ab.</i>	Flatow	Zempelburg	Zempelburg.	
Schwiedt, <i>Dm.</i> , <i>Fo.</i>	Tuchel	Tuchel	Tuchel.	
Schwintsch, <i>G.</i> , <i>Zg.</i>	Danziger Höhe	Danzig	Schwintsch- Hinterfeld.	
Schwintsch-Hinterfeld (Birkenkrug), <i>Ab.</i>	Danziger Höhe	Danzig	Schwintsch- Hinterfeld.	
Schwirschen, <i>Rg.</i>	Thorn	Culmsee	Schwirschen (Westpr.)	
Schwolauerfelde, <i>D.</i>	Stuhm	Stuhm	Stuhm.	
Schwornigatz, <i>D.</i> , <i>Ab.</i>	Konitz	Konitz	Schwornigatz.	
Scorzewo, <i>Vw.</i>	Culm	Culm	Klein-Czyste.	
Scybor, siehe Kaisershütte.				
Sdroyen, <i>D.</i>	Schwetz	Schwetz	Louisenthal (Bz. Bromberg).	
Sdroyen, <i>G.</i>	Carthaus (Westpr.)	Berent	Wigodda.	
Sdunowitz, Gross- u. Klein-, s. Gross- bz. Klein-Zdunitz.				
Sechau, <i>D.</i> , <i>Ab.</i>	Flatow	Zempelburg	Zempelburg.	
Sechsseelen, <i>G.</i>	Marienwerder (Westpr.)	Marienwerder (Westpr.)	Kurzebrack.	
Sedlinen, <i>Rg.</i>	Marienwerder (Westpr.)	Marienwerder (Westpr.)	Sedlinen.	
Sehlen, <i>Bw.</i>	Tuchel	Tuchel	Tuchel.	
Seeberg, <i>Ab.</i>	Danzig	Danzig	Danzig.	
Seeberg, <i>G.</i>	Rosenberg (Westpr.)	Riesenburg	Riesenburg.	
Seeberg, <i>Ab.</i>	Danzig	Danzig	Kgl. Boschpol.	
Seebruch, <i>Kgl. Fo.</i>	Schwetz	Schwetz	Lubiewo.	
Seedorf, <i>Ab.</i>	Graudenz	Graudenz	Jablonowo (Westpr.)	
Seedorf, <i>Ab.</i>	Carthaus (Westpr.)	Carthaus (Westpr.)	Stendsitz.	
Seedorferhütte, <i>Ab.</i>	Carthaus (Westpr.)	Carthaus (Westpr.)	Stendsitz.	
Seefeld (Przedkowo), <i>D.</i>	Carthaus (Westpr.)	Carthaus (Westpr.)	Seefeld. (Westpr.)	
Seefeld, <i>Fb.</i>	Putzig (Westpr.)	Putzig (Westpr.)	Putzig (Westpr.)	
Seefeld, <i>Kol.</i> , 12 Apostel	Flatow	Vandsburg	Vandsburg.	
Seegenau, <i>Vw.</i>	Rosenberg (Westpr.)	Rosenberg (Westpr.)	Sommerau (Westpr.)	
Seegenfelde, <i>G.</i> , <i>D.</i> , <i>Ab.</i>	Deutsch-Krone	Deutsch-Krone	Lebehnke.	
Seehausen (Szumilowo), <i>Kgl. Dm.</i>	Graudenz	Graudenz	Rehden (Westpr.)	
Seehof, <i>H.</i>	Konitz	Konitz	Wittstock.	
Seehof, <i>G.</i>	Thorn	Culmsee	Culmsee.	
Seehof (Dobrese), <i>H.</i>	Neustadt (Westpr.)	Putzig (Westpr.)	Grosspianitz.	

Namen der Ortschaften.	Kreis.	Amtsgerichts- bezirk.	Bestellungs- Postanstalt.	Berichtigungen.
Seehof, <i>Hgr.</i>	Carthaus (Westpr.)	Carthaus (Westpr.)	Schönberg (Westpr.)	
Seehren, Gross- u. Klein-, siehe Gross- bz. Klein-Seehren.				
Seekathe, <i>Fo. - Etbl.</i>	Pr. Stargard	Pr. Stargard	Bordzichow.	
Seelau, <i>D., Ab.</i>	Neustadt (Westpr.)	Neustadt (Westpr.)	Neustadt (Westpr.)	
Seelendorf, <i>Ab.</i>	Graudenz	Graudenz	Jablonowo (Westpr.)	
Seemühle, <i>Wssm.</i>	Schlochau	Baldenburg	Eickfier.	
Seemühle, <i>M.</i>	Deutsch - Krone	Jastrow	Jastrow.	
Seeresen (Drzossno), <i>≈ D., Fo.</i>	Carthaus (Westpr.)	Carthaus (Westpr.)	Carthaus (Westpr.)	
See-Schechau, s. Schechau-See.				
Seewalde, <i>G.</i>	Pr. Stargard	Pr. Stargard	Pr. Stargard.	
Segertsdorf, <i>D.</i>	Culm	Culmsee	Gelens.	
Sehlen, <i>Dm.</i>	Tuchel	Tuchel	Tuchel.	
Sehren, Gross- u. Klein-, siehe Gross- bz. Klein-Sehren.				
Sellistrau, <i>D.</i>	Putzig (Westpr.)	Putzig (Westpr.)	Putzig (Westpr.)	
Sellnowo, <i>D.</i>	Graudenz	Graudenz	Rehden (Westpr.)	
Semlin, <i>D.</i>	Carthaus (Westpr.)	Carthaus (Westpr.)	Hoppendorf.	
Semlin, <i>Fo.</i>	Pr. Stargard	Pr. Stargard	Pr. Stargard.	
Semlin, Gross- u. Klein-, siehe Gross- bz. Klein-Semlin.				
Semlin, Ober- u. Nieder-, siehe Ober- bz. Nieder-Semlin.				
Semmler, <i>Vw.</i>	Marienwerder (Westpr.)	Marienwerder (Westpr.)	Marienwerder (Westpr.)	
Sendsitz, <i>G.</i>	Löbau (Westpr.)	Neumark (Westpr.)	Lippinken.	
Senslau, <i>Rg.</i>	Danzig	Danzig	Rambeltsch.	
Serpin (Zelpin), <i>D.</i>	Elbing	Elbing	Pr. Mark (Bz. Danzig).	
Seubersdorf, <i>Rg., D.</i>	Marienwerder (Westpr.)	Marienwerder (Westpr.)	Garnsee.	
Seybor, siehe Kaisershütte.				
Seyde, <i>G.</i>	Thorn	Thorn	Leibitsch.	
Sianowo (Ottelow), <i>D.</i>	Carthaus (Westpr.)	Carthaus (Westpr.)	Mirchau.	
Sianowskahutta, <i>D.</i>	Carthaus (Westpr.)	Carthaus (Westpr.)	Mirchau.	
Sibsau, Gross- u. Klein-, siehe Gross- bz. Klein-Sibsau.				
Sichts, <i>Rg., Fo.</i>	Schlochau	Schlochau	Neuguth.	
Sicinski, <i>Kol.</i>	Tuchel	Tuchel	Frankenhagen.	
Sicinni, <i>Dm.</i>	Tuchel	Tuchel	Tuchel.	
Siezinko, siehe Schein.				
Siebenhuben, <i>D.</i>	Marienburg (Westpr.)	Tiegenhof	Tiegenhof.	
Siedelkrug, <i>Kr.</i>	Carthaus (Westpr.)	Carthaus (Westpr.)	Zuckau.	
Siedlersfähre, <i>Ab.</i>	Danzig	Danzig	Schönbaum.	
Siegeskranz, <i>Gh.</i>	Danzig	Danzig	Danzig.	
Siegfriedsdorf, <i>D.</i>	Briesen (Westpr.)	Thorn	Schönsee (Westpr.)	
Siegswalde, <i>Vw.</i>	Culm	Culm	Unislaw.	
Simkau (Szimkowo), <i>Rg.</i>	Schwetz	Schwetz	Driczmin.	
Siemon, <i>≈ D., Vw.</i>	Thorn	Thorn	Unislaw.	

Namen der Ortschaften.	Kreis.	Amtsgerichts- bezirk.	Bestellungs- Postanstalt.	Berichtigungen.
Sierakowitz, <i>Rg.</i>	Carthaus (Westpr.)	Carthaus (Westpr.)	Sierakowitz.	
Sierakowo, jetzt Siegfriedsdorf. Sieroko heisst jetzt Breienthal. Sietzenhütte, \approx <i>D.</i> Silberbach, siehe Brunoswalde. Silberhammer, <i>M. - Etbl.</i> Silberhof (Veliczek), <i>Fo.</i> Silberhütte, <i>Ab.</i>	Berent Danzig Tuchel Neustadt (Westpr.)	Berent Danzig Tuchel Neustadt (Westpr.)	Berent. Langfuhr. Hagenort. Smazin.	
Silbersdorf, <i>D.</i>	Briesen (Westpr.)	Thorn	Schönsee (Westpr.)	
Silberstein, <i>Ab.</i>	Deutsch-Krone	Märkisch- Friedland	Märkisch- Friedland.	
Simkau (Szimkowo) Simonsdorf, <i>D., Bh., Feld</i>	Schwet Marienburg (Westpr.)	Schwet Marienburg (Westpr.)	Lnianno. Simonsdorf.	
Siosnak, siehe Sosniak. Sitno, <i>Königl. Dm.</i> Sittnagora, <i>D.</i>	Briesen (Westpr.) Carthaus (Westpr.)	Briesen (Westpr.) Carthaus (Westpr.)	Briesen (Westpr.) Carthaus (Westpr.)	
Sittnow, <i>D., Ab.</i> Skarlin, <i>D.</i>	Flatow Löbau (Westpr.)	Vandsburg Neumark (Westpr.)	Sittnow. Skarlin.	
Skarpi, <i>Rg.</i> Skarszewko, <i>Haus</i>	Flatow Schwet	Zempelburg Schwet	Zempelburg. Laskowitz (Westpr.)	
Skarszewo, Adelig, <i>G.</i>	Schwet	Schwet	Laskowitz (Westpr.)	
Skarszewo Skemsk, <i>Königl. Fo.</i> Skietz, <i>D., Dm.</i> Skietzheide, <i>Fo.</i> Sklana (Sklanahutta, Gut zu Borzestowo), <i>D.</i> Sklanahutta, siehe Sklana. Sklangahutta, siehe Glashütte. Skorzewo, <i>D., s. Regnitz II., Fo.</i> Skompe, Alt- u. Neu-, <i>D.</i> Skłudzewo, <i>Rg.,</i> siehe Hohen- hausen. Skorschenno, <i>D.</i>	Graudenz Briesen (Westpr.) Flatow Flatow Carthaus (Westpr.)	Graudenz Gollub Flatow Flatow Carthaus (Westpr.)	Wiewiorken. Gollub. Kleszyn. Kujan (Westpr.) Sierakowitz.	
Skorzewo, \approx <i>D., M.</i>	Thorn	Culmsee	Culmsee.	
Skorzewo, <i>Schf.</i> Skoszewo, \approx <i>Kol.</i> Skrzinke, <i>D.</i>	Pr. Stargard Carthaus (Westpr.) Culm Konitz (Westpr.) Schwet	Pr. Stargard Berent Culm Konitz (Westpr.) Schwet	Ossieck (Westpr.) Berent. Kl. Czyste. Sonumin. Laskowitz (Westpr.)	
Skrobacia, <i>Vw.</i>	Strasburg (Westpr.)	Strasburg (Westpr.)	Szczuka.	
Skrszewo, s. Schrödersfelde. Skrzinna, <i>D.</i> Skurz, <i>D.</i> Skurjew, <i>Rg., M.</i> Skurzejewo, <i>D.</i>	Pr. Stargard Pr. Stargard Graudenz Schwet	Pr. Stargard Pr. Stargard Graudenz Neuenburg (Westpr.)	Ossieck (Westpr.) Skurz. Garnsee. Grosskommorsk.	
Slawianowo, <i>D., Dm.</i> Slawkowo, siehe Friedenau. Slawno, <i>Kol.</i>	Flatow Schwet	Flatow Schwet	Kleszyn. Lnianno.	

Namen der Ortschaften.	Kreis.	Amtsgerichts- bezirk.	Bestellungs- Postanstalt.	Berichtigungen.
Slawoschin, Gross- u. Klein-, s. Gross- bz. Klein-Slawoschin. Slomowo jetzt Ruedigsheim. Sloneduże, siehe Gross-Schlanz. Sloncemalo, siehe Klein-Schlanz. Sloszewo, G.	Strasburg (Westpr.)	Strasburg (Westpr.)	Wrotzk.	
Sluchai, G., M.	Strasburg (Westpr.)	Gollub	Gollub.	
Sluchatz, Vw.	Marienwerder (Westpr.)	Neuenburg (Westpr.)	Altjahn.	
Slupinko (Wrzicza), Ab. Slupp, D.	Berent Strasburg (Westpr.)	Berent Lautenburg (Westpr.)	Dzimianen. Lautenburg (Westpr.)	
Slupp, ≈ D. Slupp, M. Sluppi, Dm. Sluszewo, siehe Stanislawowo. Sluza, Wh. Smarny, G. Smarzewo, G.	Graudenz Graudenz Tuchel	Graudenz Graudenz Tuchel	Melno. Lessen (Westpr.). Tuchel.	
Smegorczyzn, G. Smazin, Rg., Torfstecherei	Schlochau Thorn Marienwerder (Westpr.)	Schlochau Thorn Neuenburg (Westpr.)	Grünchotzen. Tauer. Czerwinsk (Westpr.)	
Smintau, Dm.-Vw., Bw.	Danziger Höhe Neustadt (Westpr.)	Danzig Neustadt (Westpr.)	Zuckau. Smazin.	
Smintau, siehe Schmentau. Smintowken, Rg.	Marienwerder (Westpr.)	Neuenburg (Westpr.)	Czerwinsk (Westpr.)	
Smirdowo, D., Ab., Dm. Smirdowo, ≈ D., Ab. Smoldzyn, D., Ab.	Flatow Flatow Schlochau	Flatow Flatow Schlochau	Czerwinsk (Westpr.). Krojanke. Kujan. Liepnitz (Westpr.)	
Smolne Trepki, D.	Strasburg (Westpr.)	Strasburg (Westpr.)	Radosk.	
Smolnicki, Vw.	Strasburg (Westpr.)	Strasburg (Westpr.)	Radosk.	
Smolniken, Ab.	Strasburg (Westpr.)	Strasburg (Westpr.)	Konogjad.	
Smolnik (Schmolnik, Abbau von Pechbude), Ab. Smolnik (Schmolnik), Ab.	Carthaus (Westpr.)	Carthaus (Westpr.)	Carthaus (Westpr.). Gowidlino.	
Smolnik, Zg.	Pr. Stargard	Pr. Stargard	Schwarzwasser (Westpr.)	
Smolnik, D. Smolnik, Fo. Smolniki, Vw.	Thorn Thorn Strasburg (Westpr.)	Thorn Thorn Strasburg (Westpr.)	Schillno. Thorn. Naymowo.	
Smolong, Rg. Smolonschek, Vw. Smolsin, siehe Schmolnsin. Smukowo, siehe Wirembi. Snitza, Ab.	Pr. Stargard Pr. Stargard	Pr. Stargard Pr. Stargard	Bobau. Bobau.	
Sobbin, Fo. Sobbowitz, Kd. Sobezin, D., Ab.	Carthaus (Westpr.) Schwetz Dirschau Schlochau	Carthaus (Westpr.) Schwetz Danzig Schlochau	Stendsitz. Lippink. Sobbowitz. Liepnitz (Westpr.)	

Namen der Ortschaften.	Kreis.	Amtsgerichts- bezirk.	Bestellungs- Postanstalt.	Berichtigungen.
Sobiensitz, <i>D., Fo.</i>	Neustadt (Westpr.)	Putzig (Westpr.)	Krockow.	
Sobierszisno, <i>D.</i>	Strasburg (Westpr.)	Strasburg (Westpr.)	Szczuka.	
Sobiewolla, <i>Rg.</i>	Rosenberg (Westpr.)	Rosenberg (Westpr.)	Freystadt (Westpr.)	
Sobonsch, <i>D.</i>	Berent	Berent	Neubarkoschin.	
Sofianken, <i>Schf.</i>	Culm	Culm	Nawra.	
Sokol, <i>D.</i>	Strasburg (Westpr.)	Strasburg (Westpr.)	Naymowo.	
Sokal, <i>Ab.</i>	Strasburg (Westpr.)	Strasburg (Westpr.)	Jablonowo (Westpr.)	
Sokoligora, <i>D.</i>	Strasburg (Westpr.)	Gollub	Lipniza.	
Sokoligora - Pod, <i>Kol.</i>	Strasburg (Westpr.)	Gollub	Lipniza.	
Sokoligora - Za, <i>Kol.</i>	Strasburg (Westpr.)	Gollub	Lipniza.	
Solainen, <i>D.</i>	Marienwerder (Westpr.)	Marienwerder (Westpr.)	Grosskrebs.	
Sommerau, <i>D.</i>	Marienburg (Westpr.)	Marienburg (Westpr.)	Altfelde.	
Sommerau, <i>Pfd.</i>	Rosenberg (Westpr.)	Rosenberg (Westpr.)	Sommerau (Westpr.)	
Sommerberg, <i>Fo.</i>	Berent	Berent	Berent	
Sommerhof, <i>Ab.</i>	Neustadt (Westpr.)	Neustadt (Westpr.)	Neustadt (Westpr.)	
Sommerkau, Ober- u. Nieder-, siehe Ober- bz. Nieder- Sommerkau.				
Sommerort, <i>D.</i>	Marienburg (Westpr.)	Marienburg (Westpr.)	Altfelde.	
Sommersin, <i>M.</i>	Tuchel	Tuchel	Gross - Bislaw.	
Somsze, siehe Zomze.				
Sonne, <i>G.</i>	Stuhm	Christburg	Christburg.	
Sonnenberg, Gross- u. Klein-, siehe Gross- bz. Klein- Sonnenberg.				
Sonnenwalde, <i>G.</i>	Rosenberg (Westpr.)	Riesenburg	Riesenburg.	
Sontoczno, <i>D.</i>	Schlochau	Schlochau	Liepnitz (Westpr.)	
Sophienhof, <i>Vw.</i>	Deutsch - Krone	Märkisch- Friedland	Märkisch- Friedland.	
Sophienthal, <i>G.</i>	Löbau (Westpr.)	Löbau (Westpr.)	Weissenburg (Westpr.)	
Sophienwalde, <i>Ab.</i>	Berent	Berent	Dzimianen.	
Sophienwalde, <i>Vw.</i>	Rosenberg (Westpr.)	Rosenberg (Westpr.)	Sommerau (Westpr.)	
Soppieschin, <i>D.</i>	Neustadt (Westpr.)	Neustadt (Westpr.)	Gnewau.	
Sorge, <i>G.</i>	Schlochau	Schlochau	Stolzenfelde.	
Sorge, Neu-, siehe Neu- Sorge.				
Sortyka, <i>G.</i>	Briesen (Westpr.)	Gollub	Wrotzk.	
Sosniak (Siosnak), <i>Ab.</i>	Carthaus (Westpr.)	Carthaus (Westpr.)	Seefeld (Westpr.)	
Sosnowagora, <i>Ab.</i>	Neustadt (Westpr.)	Neustadt (Westpr.)	Pretoschin.	

Namen der Ortschaften.	Kreis.	Amtsgerichts- bezirk.	Bestellungs- Postanstalt.	Berichtigungen.
Soszno, <i>Ab.</i>	Löbau (Westpr.)	Neumark (Westpr.)	Czichen (Bz. Danzig)	
Soszno, Adelig u. Königl., siehe Adelig bz. Königl. Soszno.				
Sossnow, <i>D., Rg., Ab.</i>	Flatow	Vandsburg	Sossnow.	
Sowiepolko, <i>Ab.</i>	Strasburg (Westpr.)	Strasburg (Westpr.)	Strasburg (Westpr.)	
Spangau, <i>G.</i>	Pr. Stargard	Dirschau	Dirschau.	
Sparau, <i>D.</i>	Marienburg (Westpr.)	Marienburg (Westpr.)	Grunau (Bz. Danzig).	
Sparrau, <i>G.</i>	Stuhm	Christburg	Tiefensee.	
Spechtswalde, <i>D.</i>	Neustadt (Westpr.)	Zoppot	Kielau.	
Spengawskén, <i>Rg., Bw.</i>	Pr. Stargard	Pr. Stargard	Swaroschin.	
Sperlingsdorf, <i>D.</i>	Danziger Niederung	Danzig	Trutenau.	
Spierewnik, siehe Przygarz.				
Spierwia, <i>Kol.</i>	Konitz	Konitz	Bruss.	
Spikorra, <i>Vv.</i>	Rosenberg (Westpr.)	Rosenberg (Westpr.)	Freystadt (Westpr.)	
Spirwia, <i>Kol.</i>	Konitz	Konitz	Menczykal.	
Spittelhof, <i>Rg., Zg.</i>	Elbing	Elbing	Elbing.	
Spitzberg, <i>Hgr.</i>	Carthaus (Westpr.)	Carthaus (Westpr.)	Carthaus (Westpr.)	
Spitzberg, <i>Kol.</i>	Schlochau	Baldenburg	Eickfier.	
Spitzendorf, <i>D.</i>	Marienburg (Westpr.)	Marienburg (Westpr.)	Hohenwalde (Westpr.)	
Splawie, <i>Rg.</i>	Schwet	Schwet	Osche.	
Spohn, <i>D.</i>	Berent	Berent	Pollenschin.	
Sprauden, <i>D.</i>	Marienwerder (Westpr.)	Mewe	Mewe.	
Sprindt, \approx <i>D.</i>	Schwet	Neuenburg (Westpr.)	Neuenburg (Westpr.)	
Sprindtmühle, <i>Wasm.</i>	Schwet	Neuenburg (Westpr.)	Neuenburg (Westpr.)	
Springberg, \approx <i>D., Fo.</i>	Deutsch - Krone	Deutsch - Krone	Schneidemühl.	
Squirawen, <i>D.</i>	Berent	Berent	Wigodda.	
Stabitz, <i>Kd., Ab.</i>	Deutsch - Krone	Deutsch - Krone	Freudenfier.	
Stablewitz, Alt - u. Neu -, siehe Alt - bz. Neu - Stablewitz.				
Stadtbruch, <i>Ab.</i>	Flatow	Flatow	Flatow.	
Stadtfelde, <i>D.</i>	Marienburg (Westpr.)	Marienburg (Westpr.)	Marienburg (Westpr.)	
Stadtgebiet, <i>Vorst.</i>	Danzig	Danzig	Ohra.	
Stadtmühl, <i>M.</i>	Deutsch - Krone	Deutsch - Krone	Deutsch - Krone.	
Stadtwald, <i>H.</i>	Rosenberg (Westpr.)	Riesenburg	Riesenburg.	
Städtisch Bochlin, <i>D.</i>	Schwet	Neuenburg (Westpr.)	Neuenburg (Westpr.)	
Städtisch Buchwalde, <i>D.</i>	Graudenz	Graudenz	Rehden (Westpr.)	
Städtisch Glugowko, <i>B.</i>	Schwet	Schwet	Schönau (Kr. Schwet).	
Städtisch Neuhof, <i>Vv.</i>	Graudenz	Graudenz	Graudenz.	
Städtisch Przyn, <i>Kämmereidorf</i>	Schwet	Neuenburg (Westpr.)	Hardenberg.	
Städtisch Treul, <i>Kol.</i>	Schwet	Neuenburg (Westpr.)	Neuenburg (Westpr.)	
Stärkenau, Gross- u. Klein-, s. Gross- bz. Klein - Stärkenau.				
Stagnetergraben, <i>Ab.</i>	Danzig	Danzig	Danzig.	
Stagnitten, <i>G.</i>	Elbing	Elbing	Elbing.	

Namen der Ortschaften.	Kreis.	Amtsgerichts- bezirk.	Bestellungs- Postanstalt.	Berichtigungen.
Stalle, <i>Kd.</i>	Marienburg (Westpr.)	Marienburg (Westpr.)	Lichtfelde.	
Stalluner - Mühle	Flatow	Flatow	Linde (Westpr.).	
Stanau, Gross- u. Klein-, siehe Gross- u. Klein-Stanau.				
Stangenberg, <i>Kg., M.</i>	Pr. Stargard	Dirschau	Dirschau.	
Stangenberg, <i>D., Rg.</i>	Stuhm	Stuhm	Nikolaiken (Westpr.).	
Stangendorf, <i>D., Ab.</i>	Marienwerder (Westpr.)	Marienwerder (Westpr.)	Grossnebrau.	
Stangenwalde, <i>D., M., G.</i>	Rosenberg (Westpr.)	Deutsch - Eylau	Bischofswerder (Westpr.).	
Stangenwalde, <i>D., Oföst.</i>	Carthaus (Westpr.)	Carthaus (Westpr.)	Stangenwalde.	
Stanischau, <i>Fo.</i>	Carthaus (Westpr.)	Carthaus (Westpr.)	Miechuczyn.	
Stanischewo, <i>D.</i>	Carthaus (Westpr.)	Carthaus (Westpr.)	Mirchau.	
Stanislawi, <i>Ab.</i>	Carthaus (Westpr.)	Carthaus (Westpr.)	Seefeld (Westpr.).	
Stanislawie, siehe Stenzlau.				
Stanislawie, <i>G.</i>	Schwetz	Schwetz	Prust.	
Stanislawken, <i>D., Ab.</i>	Briesen (Westpr.)	Briesen (Westpr.)	Briesen (Westpr.).	
Stanislawken, <i>D.</i>	Thorn	Thorn	Scharnau.	
Stanislawo, <i>D.</i>	Graudenz	Graudenz	Graudenz.	
Stanislawowo (Slussewo), <i>D.</i>	Thorn	Thorn	Ottlotschin.	
Stanislawowo (Poczalkowo), <i>G.</i>	Thorn	Thorn	Ottlotschin.	
Starahutta, siehe Starrahutta.				
Starapilla, <i>Ab.</i>	Neustadt (Westpr.)	Neustadt (Westpr.)	Gnewau.	
Starapila, <i>Ab.</i>	Carthaus (Westpr.)	Carthaus (Westpr.)	Sullenczyn.	
Stargard, Preussisch-, siehe Preussisch-Stargard.				
Starkhütte, Gross-, u. Klein-, siehe Gross- bz, Klein- Starkhütte.				
Starahutta, <i>Gm.</i>	Carthaus (Westpr.)	Carthaus (Westpr.)	Mirchau.	
Starrenschin, <i>Vw.</i>	Pr. Stargard	Dirschau	Subkau.	
Starschiska, <i>D.</i>	Pr. Stargard	Pr. Stargard	Hagenort.	
Starsen, <i>D., Ab.</i>	Schlochau	Baldenburg	Schwessin (Kr. Rummelsburg).	
Staw, <i>Fd.</i>	Strasburg (Westpr.)	Strasburg (Westpr.)	Deutsch - Brzozie.	
Staw, <i>D.</i>	Thorn	Culmsee	Wrotzlawken.	
Stawiska, <i>D.</i>	Berent	Berent	Grossklinsch.	
Stecklin, <i>Rg.</i>	Pr. Stargard	Pr. Stargard	Pr. Stargard.	
Steegen, <i>D.</i>	Danziger Niederung	Danzig	Steegen.	
Steegers, <i>M., Ab.</i>	Schlochau	Hammerstein	Förtenau (Bz. Bromberg).	
Steegenwerder, <i>D.</i>	Danziger Niederung	Danzig	Steegen.	
Steegner - Mühle, <i>Ab.</i>	Danzig	Danzig	Stutthof.	
Stegers, <i>B.</i>	Schlochau	Hammerstein.	Stegers.	
Stein, <i>Rg., D.</i>	Rosenberg (Westpr.)	Deutsch - Eylau	Deutsch - Eylau.	
Steinau, <i>Dm.</i>	Thorn	Culmsee	Tauer.	
Steinau, Alt- u. Neu-, siehe Alt- bz. Neu-Steinau.				

Namen der Ortschaften.	Kreis.	Amtsgerichts- bezirk.	Bestellungs- Postanstalt.	Berichtigungen.
Steinberg, <i>Vw.</i>	Schlochau	Baldenburg	Baldenburg.	
Steinberg, siehe Ossowagora.				
Steinberg, <i>G., Fo.</i>	Konitz	Konitz	Firechau.	
Steinberg, <i>G.</i>	Rosenberg (Westpr.)	Riesenburg	Nikolaiken (Westpr.)	
Steinberg, <i>Ab.</i>	Schwetz	Schwetz	Schwekatowo.	
Steinberg, <i>G.</i>	Neustadt (Westpr.)	Zoppot	Gdingen.	
Steinberg, <i>G.</i>	Deutsch-Krone	Deutsch-Krone	Brotzen.	
Steinborn, <i>D., Ab.</i>	Schlochau	Pr. Friedland	Pr. Friedland.	
Steinbrück, <i>Vw.</i>	Löbau (Westpr.)	Neumark (Westpr.)	Ostrowitt.	
Steinersdorf, Gross- u. Klein- siehe Gross- bz. Klein-Stein- ersdorf.				
Steinfließ, <i>M., Ab.</i>	Neustadt (Westpr.)	Zoppot	Zoppot.	
Steinfort, <i>D., Ab.</i>	Schlochau	Baldenburg	Flößenstein.	
Steinhaus, siehe Kaminitz.				
Steinhof, <i>Vw.</i>	Schwetz	Neuenburg (Westpr.)	Warlubien.	
Steinkrug, <i>Fo.</i>	Pr. Stargard	Pr. Stargard	Frankenfelde.	
Steinkrug (Kamien), <i>D.</i>	Neustadt (Westpr.)	Neustadt (Westpr.)	Pretoschin.	
Steinort, <i>Fo.</i>	Thorn	Thorn	Scharnau.	
Steinort, <i>D., Etbl.,</i> siehe Thomer Steinort.				
Steinort, <i>Etbl.</i> zu Bolumin, siehe Buluminer Steinort.				
Steinort, <i>Ab.</i> zu Ostrometzko, siehe Ostrometzkoer Steinort.				
Steinort, Gross- u. Klein-, siehe Gross- bz. Klein-Steinort.				
Steinwage, <i>D.</i>	Culm	Culm	Gottersfeld.	
Stellinen, <i>Oföst.</i>	Elbing	Elbing	Tolkemit.	
Stellmacher, <i>Fb.</i>	Konitz	Konitz	Czersk.	
Stendersdorf, <i>G.</i>	Konitz	Konitz	Konitz (Westpr.).	
Stendsitz, Adl. u. Kgl., <i>Rg., D.</i>	Carthaus (Westpr.)	Carthaus (Westpr.)	Stendsitz.	
Stendsitzerhütte, <i>D., Rg.</i>	Carthaus (Westpr.)	Carthaus (Westpr.)	Stendsitz.	
Stengwitz, <i>Vw.</i>	Rosenberg (Westpr.)	Deutsch-Eylau	Sommerau (Westpr.).	
Stenkendorf, <i>D.</i>	Rosenberg (Westpr.)	Deutsch-Eylau	Bergfriede.	
Stenzlau (Stanislawie), <i>Kol.</i>	Schwetz	Schwetz	Lnianno.	
Stenzlau, <i>Rg.</i>	Pr. Stargard	Dirschau	Rukoschin.	
Stephanowo, <i>D.</i>	Berent	Schöneck (Westpr.)	Gladau.	
Stephansdorf (Szczebankowo), <i>D.</i>	Löbau (Westpr.)	Löbau (Westpr.)	Stephansdorf.	
Sternbach, <i>Rg.</i>	Schwetz	Schwetz	Lnianno.	
Sternau, <i>Rg.</i>	Konitz	Konitz	Wittstock.	
Sternberg (Grzywno), <i>G.</i>	Thorn	Culmsee	Culmsee.	
Stewken, <i>D.</i>	Thorn	Thorn	Thorn 2 (Bhf.).	
Stewnitz, <i>D., Dm., M.</i>	Flatow	Flatow	Flatow.	
Stibbe, <i>D., G.</i>	Deutsch-Krone	Deutsch-Krone	Tütz (Westpr.) (Bhf.)	
Stieporcz, <i>Ab.</i> von Klein- Kosmarzin.	Schlochau	Schlochau	Zechlau.	

Namen der Ortschaften.	Kreis.	Amtsgerichts- bezirk.	Bestellungs- Postanstalt.	Berichtigungen.
Stillort, <i>Kol.</i> Stobbendorf, <i>D.</i>	Schlochau Marienwerder (Westpr.)	Hammerstein Marienwerder (Westpr.)	Hammerstein. Schadewinkel.	
Stobbendorf II, <i>D.</i>	Marienburg (Westpr.)	Tiegenhof	Tiegenort.	
Stobno, <i>D., Ab.</i> Stoboy, Gross - u. Klein -, siehe Gross - bz. Klein - Stoboy. Stockmühle, <i>M. - Etbl.</i>	Tuchel Marienwerder (Westpr.)	Tuchel Mewe	Frankenhagen. Peplin.	
Stodolka, <i>D.</i> Störbuder Kampe, <i>Ab.</i> Stoffershütte, <i>D.</i> Stoffriede, <i>D.</i> Stolno, <i>G., Ab., Zg.</i> Stoltmann, <i>D.</i>	Konitz Danzig Berent Culm Culm Schlochau	Konitz Danzig Berent Culm Culm Schlochau	Czersk. Stutthof. Pollenschin. Blotto. Klein - Czyste. Liepnitz (Westpr.).	
Stolzenberg, <i>Vst.</i> Stolzenfelde, <i>G.</i> Stolzenhof, <i>G.</i> Stonsk, <i>Rg., D., Zg., Fo.</i> Stonsken, siehe Stonskowo. Stonskowo (Stonsken), <i>D.</i>	Danzig Schlochau Elbing Schwetz Carthaus (Westpr.)	Danzig Schlochau Elbing Schwetz Carthaus (Westpr.)	Danzig. Stolzenfelde. Elbing. Prust. Mirchau.	
Storchnest, <i>Vw.</i> Storlus, <i>Rg.</i> Stradem, <i>Vw.</i>	Pr. Holland Culm Rosenberg (Westpr.)	Pr. Holland Culm Deutsch - Eylau	Christburg. Gelens. Deutsch - Eylau.	
Strahlenberg, <i>D., Vw., Zg.</i>	Deutsch - Krone	Deutsch - Krone	Tütz (Westpr.) (Bhf.).	
Strandhäuser auf der Nehrung Stranz, <i>D., Rg.</i> Stranz, <i>Ab.</i> Strasburg, <i>St., Fo., Bh.</i>	Danzig Deutsch - Krone Deutsch - Krone Strasburg (Westpr.)	Danzig Deutsch - Krone Deutsch - Krone Strasburg (Westpr.)	Kahlberg. Stranz. Deutsch - Krone. Strasburg (Westpr.).	
Strasburg, Amtsgrund, <i>Kgl. Dm.</i>	Strasburg (Westpr.)	Strasburg (Westpr.)	Strasburg (Westpr.).	
Strasburg, Stadtfeld	Strasburg (Westpr.)	Strasburg (Westpr.)	Strasburg (Westpr.).	
Strasburg, <i>Zg.</i>	Strasburg (Westpr.)	Strasburg (Westpr.)	Strasburg (Westpr.).	
Straschin, <i>G.</i>	Danziger Höhe	Danzig	Straschin - Prangschin.	
Strassfurth, <i>Ko., Ab.</i> Straszewo, <i>Rg.</i> Straszewo, <i>D., G.</i> Straszewerfelde, <i>G.</i> Strauchhütte, <i>D.</i>	Flatow Löbau (Westpr.) Stuhm Stuhm Berent	Flatow Löbau (Westpr.) Stuhm Stuhm Berent	Jastrow. Kielpin. Straszewo. Straszewo. Mariensee (Westpr.).	
Strauchmühle, <i>M.</i> Strauchmühle, <i>M.</i> Strebilin, <i>D., Ab., Vw.</i>	Elbing Danzig Neustadt (Westpr.)	Elbing Danzig Neustadt (Westpr.)	Elbing. Oliva (Westpr.). Gr. Boschpol.	
Streckfuss, \approx <i>D., Föhre, Feld</i> Strehlkau, <i>D.</i> Streitwinkel, <i>Ab.</i>	Elbing Berent Marienwerder (Westpr.)	Elbing Pr. Stargard Marienwerder (Westpr.)	Elbing. Altkischau. Grosskrebs.	
Strellin, <i>Kd.</i> Strembaczo, <i>Fo.</i> Strembi, siehe Zdrembi.	Putzig (Westpr.) Briesen (Westpr.)	Putzig (Westpr.) Thorn	Gross - Starzin. Elgiszewo.	

Namen der Ortschaften.	Kreis.	Amtsgerichts- bezirk.	Bestellungs- Postanstalt.	Berichtigungen.
Stremlau, <i>D.</i> Strepsch, <i>Kd.</i>	Schlochau Neustadt (Westpr.)	Baldenburg Neustadt (Westpr.)	Eickfier. Smazin.	
Stresau, <i>Etbl.</i>	Berent	Schöneck (Westpr.)	Schöneck (Westpr.)	
Stretzin, \approx <i>D., G., Vw., Ab., Fo.</i>	Schlochau	Pr. Friedland	Pr. Friedland.	
Stretzin, <i>Wssm.</i>	Schlochau	Pr. Friedland	Peterswalde (Westpr.)	
Streuort, <i>Wiesenwärterhaus</i> Strich, siehe Dreidorf Strich. Strichwalde, <i>Ab.</i>	Tuchel Neustadt (Westpr.)	Tuchel Neustadt (Westpr.)	Legbond. Pretoschin	
Striesau, <i>D., Fo.</i> Strippau, \approx <i>Dm.</i>	Culm Berent	Culm Berent	Ostrometzko. Mariensee (Westpr.)	
Strippau, Klein-, siehe Klein- Strippau. Strissabudda, siehe Striszabudda. Strissagorra, <i>Ab.</i>	Carthaus (Westpr.)	Carthaus (Westpr.)	Miechuczyn.	
Striszabudda, <i>D.</i>	Carthaus (Westpr.)	Carthaus (Westpr.)	Mirchau.	
Strohdeich, \approx <i>Vst.</i> Stronskakämpe, <i>D.</i> Struga, <i>Kol.</i> Struga, <i>D., Ab.</i> Struga, <i>G.</i> Strusall, <i>G.</i> Strussmühle, <i>M.</i>	Danzig Thorn Konitz Konitz Berent Thorn Briesen (Westpr.)	Danzig Thorn Konitz Konitz Pr. Stargard Culmsee Thorn	Danzig. Podgorz. Menczykal. Czersk. Hochstüblau. Culmsee. Schönsee (Westpr.)	
Strutzfon, <i>D.</i> Strzemiuszek, <i>Ab.</i>	Culm Strasburg (Westpr.)	Culm Strasburg (Westpr.)	Lissewo. Pokrzydowo.	
Strzepez, siehe Strepsch. Strzizawa, <i>D., V.,</i> siehe Striesau.				
Stuba, \approx <i>D.</i> Stubenwinkel, <i>Ab.</i>	Elbing Strasburg (Westpr.)	Elbing Strasburg (Westpr.)	Zeyer. Jablonowo. (Westpr.)	
Studa, <i>Rg.</i> Studzenitz, <i>D.</i> Stüblau, <i>D.</i>	Löbau (Westpr.) Pr. Stargard Danzig	Löbau (Westpr.) Pr. Stargard Danzig	Jamielnick. Frankenfelde. Hohenstein (Westpr.)	
Stürmersberg, <i>D.</i>	Marienwerder (Westpr.)	Marienwerder (Westpr.)	Marienwerder (Westpr.)	
Stuhm, <i>St.</i> Stuhmerfelde, <i>Ab.</i> Stuhm - Vorschloss, <i>D.</i> Stuhmsdorf, <i>Kd.</i> Sturmberg, <i>Fo.</i> Stuthof (Kobilli), <i>G.</i> Stuthof, <i>D.</i>	Stuhm Stuhm Stuhm Stuhm Pr. Stargard Culm Danziger Niederung	Stuhm Stuhm Stuhm Stuhm Dirschau Culm Danzig	Stuhm. Stuhm. Stuhm. Stuhm. Subkau. Klein - Czyste. Stuthof.	
Stuthof, <i>Ab.</i> Subkau, \approx <i>Kd.</i> Subkauer Wiesen, <i>Ab.</i> Succase, <i>D.</i> Sucha (Szykowo), <i>Ab.</i>	Elbing Dirschau Pr. Stargard Elbing Carthaus (Westpr.)	Elbing Dirschau Dirschau Elbing Carthaus (Westpr.)	Ellerwald. Subkau. Dirschau. Lenzen (Westpr.) Stendsitz.	

Namen der Ortschaften.	Kreis.	Amtsgerichts- bezirk.	Bestellungs- Postanstalt.	Berichtigungen.
Suchau, <i>D.</i> , <i>Kgl. Fo.</i> Suchaumühle, <i>Wssm.</i> Suchom, <i>Kol.</i>	Schwetz Schwetz Schwetz	Schwetz Schwetz Schwetz	Schwekatowo. Schwekatowo. Louisenthal (Bz. Bromberg). Vandsburg.	
Suchoronczek, <i>D.</i> , <i>Ab.</i> Suchostrygi, siehe Lunau. Suchy heisst jetzt Friedrichs- thal.	Flatow	Vandsburg	Vandsburg.	
Suckezin, Gross- u. Klein-, siehe Gross- u. Klein-Suckezin. Sudenhaken, <i>B.</i> Sugainko, <i>D.</i>	Danzig Löbau (Westpr.)	Danzig Neumark (Westpr.)	Stutthof. Deutsch-Brzozie.	
Sugaino, <i>D.</i>	Strasburg (Westpr.)	Strasburg (Westpr.)	Deutsch-Brzozie.	
Sulawken, <i>Vw.</i>	Marienwerder (Westpr.)	Marienwerder (Westpr.)	Sedlinen.	
Sulitz, <i>Rg.</i> Sullenczyn, <i>Rg.</i> , <i>Wssm.</i>	Putzig (Westpr.) Carthaus (Westpr.)	Putzig (Westpr.) Carthaus (Westpr.)	Gross-Starzin. Sullenczyn.	
Sullenczyn-Borrek, siehe Borrek-Sullenczyn. Sullnowo, <i>Rg.</i> Sulmin, <i>Rg.</i> Sullnowko, <i>D.</i>	Schwetz Danziger Höhe Schwetz	Schwetz Danzig Schwetz	Schwetz. Löblau. Schönau (Kr. Schwetz).	
Sullnowko, Klein- siehe Klein- Sulnowko. Sumin, <i>D.</i> Summin, <i>D.</i> , <i>G.</i>	Löbau (Westpr.) Carthaus (Westpr.) Pr. Stargard	Graudenz Carthaus (Westpr.) Pr. Stargard	Grossleitenau. Wigodda. Pr. Stargard.	
Summin, <i>Rg.</i> , <i>Zg.</i> Summe, Klein-. siehe Klein- Summe. Sumowo, <i>Rg.</i>	Strasburg (Westpr.)	Strasburg (Westpr.)	Naymowo.	
Sumpf, <i>D.</i>	Rosenberg (Westpr.)	Deutsch-Eylau	Raudnitz (Westpr.)	
Supponin, <i>Rg.</i> Supponinek, <i>Vw.</i> Supponinerkämpe, <i>Vw.</i> Surawermühle, <i>Wssm.</i> Susannenthal (Wiewiorken), <i>D.</i>	Schwetz Schwetz Culm Schwetz Rosenberg (Westpr.)	Schwetz Schwetz Culm Schwetz Deutsch-Eylau	Goldfeld. Klahrheim. Kokotzko. Gruczno. Raudnitz (Westpr.)	
Susewald, <i>D.</i>	Marienburg (Westpr.)	Tiegenhof	Brunau (Westpr.)	
Suskermühl, <i>M.</i> , siehe Frieden- thal, <i>M.</i> Suwalla, <i>Ab.</i>	Strasburg (Westpr.)	Strasburg (Westpr.)	Wrotzk.	
Suzemin, <i>Rg.</i> , <i>Zg.</i> Swaroschin, <i>Rg.</i> , <i>Bw.</i> Swatno, <i>Kol.</i> Swierzyn, <i>Rg.</i>	Pr. Stargard Dirschau Schwetz Strasburg (Westpr.)	Pr. Stargard Pr. Stargard Schwetz Strasburg (Westpr.)	Pr. Stargard. Swaroschin. Osche. Strasburg (Westpr.)	
Swientoslaw, siehe Wenzlau. Swierzyn, <i>D.</i> Swierzynzerwiese, <i>Kol.</i> Swierzynko, <i>G.</i> Swiniarz, <i>D.</i>	Thorn Thorn Thorn Löbau (Westpr.)	Thorn Thorn Thorn Löbau (Westpr.)	Ostaszewo. Rossgarten. Ostaszewo. Montowo.	

Namen der Ortschaften.	Kreis.	Amtsgerichts- bezirk.	Bestellungs- Postanstalt.	Berichtigungen.
Swirczin, <i>Rg.</i>	Strasburg (Westpr.)	Strasburg (Westpr.)	Strasburg (Westpr.)	
Sykorzin, <i>Rg.</i>	Carthaus (Westpr.)	Carthaus (Westpr.)	Schönberg (Westpr.)	
Sykorzin - Althütte, <i>D.</i>	Carthaus (Westpr.)	Carthaus (Westpr.)	Schönberg (Westpr.)	
Sykorzin - Neuhütte, <i>D.</i>	Carthaus (Westpr.)	Carthaus (Westpr.)	Schönberg (Westpr.)	
Sypniewo, <i>D., G.</i>	Flatow	Flatow	Sypniewo.	
Szabda, <i>D.</i>	Strasburg (Westpr.)	Strasburg (Westpr.)	Strasburg (Westpr.)	
Szablewo, <i>Ab.</i>	Berent	Berent	Dzimianen.	
Szabionken, <i>Schf.</i>	Danzig	Danzig	Schwintsch- Hinterfeld.	
Szaffarnia, <i>D.</i>	Strasburg (Westpr.)	Strasburg (Westpr.)	Kauernick.	
Szakau, <i>D., Vw.</i>	Carthaus (Westpr.)	Carthaus (Westpr.)	Sullenczyn.	
Szakowken, <i>Vw.</i>	Carthaus (Westpr.)	Carthaus (Westpr.)	Sullenczyn.	
Szczepanken, <i>Kd.</i>	Graudenz	Graudenz	Lessen.	
Szczepankowo, siehe Stephans- dorf.				
Szczuka, <i>Pfd.</i>	Strasburg (Westpr.)	Strasburg (Westpr.)	Szczuka.	
Szczuka - Rybaki, <i>Ab.</i>	Strasburg (Westpr.)	Strasburg (Westpr.)	Szczuka.	
Szeks, <i>D.,</i> siehe Dzeks, <i>Kol.</i>				
Scenitza, <i>G.</i>	Konitz	Konitz	Czersk.	
Szerokopass, <i>Kgl. Dm.</i>	Culm.	Culmsee	Wrotzlawken.	
Szeroslugi, <i>D.</i>	Briesen (Westpr.)	Briesen (Westpr.)	Briesen (Westpr.)	
Szimkowo, siehe Simkau.				
Szirosław, siehe Szyrosław.				
Szirosławek, siehe Szyrosławek.				
Szollnen, siehe Schollen.				
Szoppa, Adl., siehe Adelig Szoppa.				
Szoppa, siehe Schoppa.				
Szukowo, <i>Ab.</i>	Carthaus (Westpr.)	Carthaus (Westpr.)	Stendsitz.	
Szumiłowo, siehe Seehausen.				
Szumionza, <i>M.</i>	Tuchel	Tuchel	Gross - Bislaw.	
Szychowo, <i>G.</i>	Briesen (Westpr.)	Thorn	Schönsee.	
Szykowo, siehe Sucha.				
Szykorsz, <i>D.</i>	Flatow	Zempelburg	Zempelburg.	
Szymanowo, <i>Schf.</i>	Culm	Culm	Klein - Czyste.	
Szymkowo, <i>D., Vw.</i>	Strasburg (Westpr.)	Strasburg (Westpr.)	Szczuka.	

Namen der Ortschaften.	Kreis.	Amtsgerichts- bezirk.	Bestellungs- Postanstalt.	Berichtigungen.
T.				
Taborowisno, <i>G.</i>	Löbau (Westpr.)	Neumark (Westpr.)	Kauernick.	
Taborren, <i>Ab.</i>	Löbau (Westpr.)	Löbau (Westpr.)	Radomno.	
Tamma, <i>D.</i>	Löbau (Westpr.)	Löbau (Westpr.)	Montowo.	
Tannenberg, <i>Kol.</i>	Carthaus (Westpr.)	Carthaus (Westpr.)	Seefeld (Westpr.).	
Tannenberg, siehe Roland.				
Tannenburg, <i>Ab.</i>	Putzig (Westpr.)	Putzig (Westpr.)	Putzig (Westpr.).	
Tannenhof, <i>Ab.</i>	Marienburg (Westpr.)	Marienburg (Westpr.)	Kleinmontau.	
Tannenhof, <i>G.</i>	Putzig (Westpr.)	Putzig (Westpr.)	Putzig (Westpr.).	
Tannenhorst, <i>Ab.</i>	Berent	Berent	Wischin.	
Tannenrode, <i>≡ D.</i>	Graudenz	Graudenz	Graudenz.	
Tannfelde, <i>Vw.</i>	Stuhm	Stuhm	Deutsch- Damerau.	
Tannhagen, <i>Rg.</i>	Thorn (Westpr.)	Thorn (Westpr.)	Damerau (Westpr.).	
Tannsee, <i>≡ D., Feld</i>	Marienburg (Westpr.)	Marienburg (Westpr.)	Neuteich. (Westpr.).	
Tarczyn, <i>D.</i>	Strasburg (Westpr.)	Lautenburg (Westpr.)	Kielpin.	
Targowisko, Adl. u. Königl., siehe Adelig bz. Königlich Targowisko.				
Tarnowke, <i>Kd., Ab., M., Zg.</i>	Flatow	Flatow	Tarnowke.	
Tarnowken, <i>Etbl.</i>	Strasburg (Westpr.)	Strasburg (Westpr.)	Strasburg (Westpr.).	
Tarpen, Gross- u. Klein-, siehe Gross- bz. Klein-Tarpen.				
Tasch (Tesch), <i>Ab.</i>	Neustadt (Westpr.)	Zoppot	Zoppot.	
Taschau, Klein-, siehe Klein- Taschau.				
Taschau, <i>Rg.</i>	Schwetz	Schwetz	Jezewo.	
Taschauerfelde, <i>D.</i>	Schwetz	Schwetz	Jezewo.	
Taubendorf, <i>Kgl. Dm.</i>	Graudenz	Graudenz	Kgl. Rehwalde.	
Taubenwasser, <i>Fo.</i>	Neustadt (Westpr.)	Zoppot	Zoppot.	
Tauer, <i>D.</i>	Thorn	Thorn	Tauer.	
Teckenort, <i>G., Fo.</i>	Elbing	Elbing	Trunz.	
Teichhaus, <i>Ab.</i>	Danzig	Danzig	Schidlitz.	
Teichhof, <i>Ab.</i>	Carthaus (Westpr.)	Carthaus (Westpr.)	Kölln (Westpr.).	
Teichhof, Gross- u. Klein-, siehe Gross- bz. Klein-Teichhof.				
Teklanowo, <i>Vw.</i>	Flatow	Zempelburg	Gross-Klonia.	
Teklewo, <i>Ab.</i>	Carthaus (Westpr.)	Carthaus (Westpr.)	Schönberg (Westpr.).	
Telkwitz, <i>Rg.</i>	Stuhm	Stuhm	Posilge.	
Tempcz heisst jetzt Hedille.				
Tempczermühle heisst jetzt Mühle Hedille.				
Tempelburg, <i>Ab.</i>	Danzig	Danzig	Schidlitz.	
Tengowitz, <i>Kgl. Fo.</i>	Strasburg (Westpr.)	Strasburg (Westpr.)	Pokrzydowo.	

Namen der Ortschaften.	Kreis.	Amtsgerichts- bezirk.	Bestellungs- Postanstalt.	Berichtigungen.
Tepperdamm, siehe Neudorf. Terespol, <i>Bh.</i> , <i>D.</i> Tereszewo, <i>D.</i>	Schwetz Löbau (Westpr.)	Schwetz Neumark (Westpr.)	Terespol(Westpr.). Kauernick.	
Terranova, Alt- u. Neu-, siehe Alt- bz. Neu-Terranova. Tesch, siehe Tasch. Teschendorf, Gross-, Klein- u. Ober-, <i>Rg.</i> , <i>D.</i> Teschenkrug, <i>Kr.</i> Tessendorf, <i>D.</i>	Stuhm Konitz Stuhm	Christburg Konitz Marienburg (Westpr.)	Tiefensee. Rittel. Marienburg (Westpr.)	
Tessmershof, <i>G.</i> Teufelsbruch, <i>Ab.</i>	Deutsch-Krone Carthaus (Westpr.)	Deutsch-Krone Carthaus (Westpr.)	Rederitz. Seefeld (Westpr.)	
Thärshöhe, <i>Vw.</i> Thalheim, <i>D.</i>	Danzig Carthaus (Westpr.)	Danzig Carthaus (Westpr.)	Rambeltsch. Klukowahutta.	
Thalmühle, <i>Etbl.</i>	Neustadt (Westpr.)	Zoppot	Zoppot.	
Thalmühle, <i>M.</i>	Elbing	Elbing	Damerau (Kr. Elbing).	
Theerbuden, <i>D.</i> Theerofen, <i>Fo.</i> Theerofen, <i>Ab.</i> Theerofen, <i>Vw.</i> , siehe Dyck- Theerofen, <i>Vw.</i> Theerofen, <i>Ab.</i> Theerofen, siehe Alt-Eiche. Theerofen, Ober- u. Unter-, siehe Ober- bz. Unter- Theerofen. Theolog, <i>Ab.</i> Thereshain, <i>Fo.</i> Thielengut, <i>B.</i> , <i>Ab.</i> Thiemau, Gross- u. Klein-, siehe Gross- bz. Klein- Thiemau. Thiemau, siehe Thymau. Thiendorf, <i>Kd.</i>	Graudenz Deutsch-Krone Berent Deutsch-Krone	Graudenz Jastrow Berent Deutsch-Krone	Gr. Schönbrück. Jastrow. Grossklinsch. Rederitz.	
Thiendorfsee, <i>Ab.</i>	Marienburg (Westpr.)	Marienburg (Westpr.)	Rückforth.	
Thiergarth, <i>Kd.</i>	Marienburg (Westpr.)	Marienburg (Westpr.)	Rückforth.	
Thiergarth, <i>Vw.</i>	Rosenberg (Westpr.)	Riesenburg	Thiergarth. Kleintromnau.	
Thiergarthsfelde, <i>D.</i>	Marienburg (Westpr.)	Marienburg (Westpr.)	Thiergarth.	
Thiloshain, <i>Fo.</i> Thimau, Gross- u. Klein-, siehe Gross- bz. Klein-Thimau. Thörichthöfchen, <i>D.</i>	Berent Marienburg (Westpr.)	Pr. Stargard	Pogutken.	
Thörichthof, <i>D.</i>	Marienburg (Westpr.)	Marienburg (Westpr.)	Altfelde.	
Thomaschewo, <i>Vw.</i> Thomasdorf (Thomaszewo), <i>D.</i>	Berent Löbau (Westpr.)	Pr. Stargard Neumark (Westpr.)	Pogutken. Neumark (Westpr.)	
Thomaszewo, siehe Thomasdorf.				

Namen der Ortschaften.	Kreis.	Amtsgerichts- bezirk.	Bestellungs- Postanstalt.	Berichtigungen.
Thömisch, siehe Papau.				
Thorn, Culmer- \cong und Jacobs- Vorstadt, \cong <i>St.</i>	Thorn	Thorn	Thorn.	
Thorn, Bromberger Vorstadt	Thorn	Thorn	Thorn 3.	
Thorn, <i>Bahnhof</i>	Thorn	Thorn	Thorn 2 (Bhf.).	
Thorn, Alt-, siehe Alt-Thorn.				
Thorner-Steinort, <i>D.</i>	Thorn	Thorn	Ostrometzko.	
Thumberg, <i>G., Etbl.</i>	Elbing	Elbing	Elbing.	
Thurbruch, <i>Fo.</i> , zu Doderlage.	Deutsch-Krone	Deutsch-Krone	Gr. Zacharin.	
Thursee, <i>Rg.</i> , siehe Gross- u. Klein-Turse.				
Thymau, <i>D., Ab.</i>	Marienwerder (Westpr.)	Mewe	Pehsken.	
Tiefenau, <i>D., Ab.</i>	Marienwerder (Westpr.)	Marienwerder (Westpr.)	Tiefenau.	
Tiefenauerfelde, <i>Ab.</i>	Marienwerder (Westpr.)	Marienwerder (Westpr.)	Tiefenau.	
Tiefenort, <i>Kol.</i>	Deutsch-Krone	Jastrow	Jastrow.	
Tiefensee, \cong <i>D.</i>	Stuhm	Christburg	Tiefensee.	
Tiefensee, <i>D.</i>	Danzig	Danzig	Praust.	
Tiefenthal, <i>D.</i>	Carthaus (Westpr.)	Carthaus (Westpr.)	Mariensee (Westpr.)	
Tiege, <i>D.</i>	Lautenburg (Westpr.)	Tiegenhof	Ladekopp.	
Tiegenhagen, <i>Pfd.</i>	Marienburg (Westpr.)	Tiegenhof	Tiegenhagen.	
Tiegenhagenschleim, <i>Gh.</i>	Marienburg (Westpr.)	Tiegenhof	Tiegenort.	
Tiegenhof, <i>St., Fo.</i>	Marienburg (Westpr.)	Tiegenhof	Tiegenhof.	
Tiegenort nebst Wiesen, <i>Pfd.</i>	Marienburg (Westpr.)	Tiegenhof	Tiegenort.	
Tiegerfelde, <i>Ab.</i>	Marienburg (Westpr.)	Tiegenhof	Ladekopp.	
Tiegerweide, <i>D.</i>	Marienburg (Westpr.)	Tiegenhof	Tiegenhagen.	
Tillau, <i>Rg.</i>	Neustadt (Westpr.)	Neustadt (Westpr.)	Grosspiasnitz.	
Tillendorf, <i>Oföst., Vw., Wssm.</i>	Stuhm	Stuhm	Altmark.	
Tillitz, <i>Rg.</i> , siehe Tyllitz.				
Tillitz, <i>Fo., D.</i>	Löbau (Westpr.)	Neumark (Westpr.)	Neumark (Westpr.)	
Tillitz, <i>G., D.</i>	Strasburg (Westpr.)	Strasburg (Westpr.)	Bobrowo.	
Tillitzken, <i>D.</i>	Löbau (Westpr.)	Neumark (Westpr.)	Neumark (Westpr.)	
Tillwalde, <i>Rg., D.</i>	Rosenberg (Westpr.)	Deutsch-Eylau	Raudnitz (Westpr.)	
Timowitz, <i>Ab.</i>	Neustadt (Westpr.)	Neustadt (Westpr.)	Grossboschpol.	
Tinnwalde, <i>Kgl. Dm.</i>	Löbau (Westpr.)	Löbau (Westpr.)	Löbau (Westpr.)	
Titelshof (Bartlowken), <i>G.</i>	Rosenberg (Westpr.)	Riesenburg	Riesenburg.	
Tittlewo, <i>Rg.</i>	Culm	Culm	Klein-Czyste.	
Thuczewo, siehe Klutschau.				
Tobolla, <i>M.</i>	Flatow	Zempelburg	Pantau.	
Tobulka, <i>Vw.</i>	Strasburg (Westpr.)	Gollub	Elgiszewo.	
Tockar, <i>Fo., Rg.</i>	Carthaus (Westpr.)	Carthaus (Westpr.)	Seefeld (Westpr.)	
Tömlitzhaken, <i>H.</i>	Elbing	Elbing	Zeyer.	
Tockar, Neu-, <i>Ab.</i>	Carthaus (Westpr.)	Carthaus (Westpr.)	Seefeld (Westpr.)	

Namen der Ortschaften.	Kreis.	Amtsgerichts- bezirk.	Bestellungs- Postanstalt.	Berichtigungen.
Tokary (Tokaren), <i>G., Fo.</i> Tolkemit, <i>St., Ab.</i> Tomken, <i>G.</i>	Briesen (Westpr.) Elbing Strasburg (Westpr.)	Gollub Elbing Strasburg (Westpr.)	Wrotzk. Tolkemit. Konojad.	
Topielec, <i>Vw.</i> Topielle, <i>Kr.</i>	Briesen (Westpr.) Strasburg (Westpr.)	Thorn Strasburg (Westpr.)	Elgiszewo. Pokrzydowo.	
Topolinken, <i>D.</i> Topolno, <i>Rg.</i> Topolnoberge, <i>Vw.</i> Torfbruch, <i>G.</i>	Schwetzw Schwetz Schwetz Elbing	Schwetz Schwetz Schwetz Elbing	Gruczno. Gruczno. Prust. Neukirch (Kr. Elbing).	
Traczysk, <i>D.</i>	Strasburg (Westpr.)	Strasburg (Westpr.)	Radosk.	
Tragheim, <i>D.</i>	Marienburg (Westpr.)	Marienburg (Westpr.)	Grosslesewitz.	
Tralau, <i>G.</i> Tralau, <i>≡ D., Feld</i>	Stuhm Marienburg (Westpr.)	Stuhm Marienburg (Westpr.)	Rehhof. Neuteich (Westpr.).	
Trampenau und Feld, <i>D.</i>	Marienburg (Westpr.)	Marienburg (Westpr.)	Neuteich (Westpr.).	
Trampken, <i>Fo.</i> Trampken, Gross- u. Klein-, siehe Gross- bz. Klein- Trampken.	Danziger Höhe	Danzig	Gross-Trampken.	
Trankwitz, <i>Rg.</i> Trappenfelde, <i>D.</i>	Stuhm Marienburg (Westpr.)	Christburg Marienburg (Westpr.)	Budisch. Simonsdorf.	
Traupel, <i>Rg.</i>	Rosenberg (Westpr.)	Rosenberg (Westpr.)	Freystadt (Westpr.).	
Trawitz, <i>G.</i> Trebbin, <i>D., Ab.</i>	Berent Deutsch-Krone	Berent Schloppe	Lippusch. Trebbin (Westpr.).	
Trebis, Klein- (Klein-Trzebcz), siehe Klein-Trebis.				
Trebisfelde, <i>G.</i> Trempe, <i>D.</i> Trenkrug, <i>Ab.</i> Trepki, <i>D.</i>	Culm Schwetz Berent Strasburg (Westpr.)	Culm Schwetz Pr. Stargard Strasburg (Westpr.)	Nawra. Gruczno. Hochstüblau. Radosk.	
Treposch, <i>M.</i> Tretinkenhof, <i>G.</i> Treugenkohl, <i>D.</i>	Thorn Elbing Marienwerder (Westpr.)	Thorn Elbing Marienwerder (Westpr.)	Thorn. Elbing. Sedlinen.	
Treugenkohl, <i>Ab.</i>	Marienburg (Westpr.)	Marienburg (Westpr.)	Simonsdorf.	
Treul, <i>D., Fr.</i>	Schwetz	Neuenburg (Westpr.)	Neuenburg (Westpr.).	
Treul, Adelig, <i>Ans.</i>	Schwetz	Neuenburg (Westpr.)	Neuenburg (Westpr.).	
Treul-Neusass, <i>Kol.</i>	Schwetz	Neuenburg (Westpr.)	Neuenburg (Westpr.).	
Treul, Städtisch, <i>D.</i>	Schwetz	Neuenburg (Westpr.)	Neuenburg (Westpr.).	
Trockenhütte, <i>D.</i>	Berent	Schöneck (Westpr.)	Kgl. Boschpol.	
Trojerib, <i>G.</i>	Löbau (Westpr.)	Neumark (Westpr.)	Ostrowitt.	
Tromkowitz, siehe Fliessenkrug.				

Namen der Ortschaften.	Kreis.	Amtsgerichts- bezirk.	Bestellungs- Postanstalt.	Berichtigungen.
Tromnau, Gross- u. Klein-, s. Gross- bz. Klein-Tromnau.				
Troop, <i>D., G.</i>	Stuhm	Stuhm	Altmark.	
Trossowo, <i>Kol.</i>	Berent	Pr. Stargard	Frankenfelde.	
Tröyl, <i>Ab.</i>	Danziger	Danzig	Heubude.	
	Niederung			
Trunz, <i>Kd.</i>	Elbing	Elbing	Trunz.	
Truszczyn, <i>D.</i>	Löbau (Westpr.)	Löbau (Westpr.)	Montowo.	
Trutenau, nebst Trutenauer Feld- u. Herrenland, <i>≡ Kd.</i>	Danziger	Danzig	Trutenau.	
	Niederung			
Trütnowo, <i>D.</i>	Tuchel	Tuchel	Lubiewo.	
Trzein, <i>G., M.</i>	Löbau (Westpr.)	Löbau (Westpr.)	Mroczo.	
Trzebezb, Adl., Gross- u. Klein-, siehe Adelig, Gross- bz. Klein-Trzebezb.				
Trzebezb, siehe Klein-Trebis.				
Trzebiachowo, siehe Augusthof.				
Trzebieluch, siehe Radmanskorf.				
Trzebuhn, <i>D.</i>	Berent	Berent	Lesno.	
Trzechowo, <i>G.</i>	Pr. Stargard	Pr. Stargard	Frankenfelde.	
Trzemetzno, <i>Kol.</i>	Konitz	Konitz	Bruss.	
Trziannek, siehe Landen.				
Trzianno, <i>D.</i>	Briesen (Westpr.)	Briesen (Westpr.)	Rysk.	
Tuchel, <i>St.</i>	Tuchel	Tuchel	Tuchel.	
Tuchel, Neu-, <i>Ab., D.</i>	Tuchel	Tuchel	Tuchel.	
Tuchlin, Alt- u. Neu-, siehe Alt- bz. Neu-Tuchlin.				
Tucholka, <i>Dm.</i>	Tuchel	Tuchel	Tuchel.	
Tuchom, Gross-, Klein- u. Neu-, siehe Gross-, Klein- bz. Neu- Tuchom.				
Tuczno, siehe Mechowen.				
Tütz, <i>Schl., G., Z., Fb.</i>	Deutsch-Krone	Deutsch-Krone	Tütz (Westpr.) (Bhf.).	
Tupadel, <i>D.</i>	Putzig (Westpr.)	Putzig (Westpr.)	Grossendorf.	
Turowitz, <i>Kol.</i>	Konitz	Konitz	Bruss.	
Turschonken, <i>D.</i>	Berent	Berent	Dzimianen.	
Turse, siehe Gross- u. Klein- Turse.				
Tursnitz, <i>Rg.</i>	Graudenz	Graudenz	Wiewiorken.	
Turzno, <i>D., Zg.</i>	Thorn	Thorn	Tauer.	
Tusch, <i>D.</i>	Graudenz	Graudenz	Graudenz.	
Tuscherdamm, <i>D.</i>	Graudenz	Graudenz	Graudenz.	
Tuschewo, <i>D.</i>	Löbau (Westpr.)	Löbau (Westpr.)	Montowo.	
Tuschin, <i>G.</i>	Schwetz	Schwetz	Schwekatowo.	
Tuschin, Klein-, siehe Klein- Tuschin.				
Tuschkau, <i>D.</i>	Berent	Berent	Lippusch.	
Twarosnitza, <i>Fo.</i>	Konitz	Konitz	Czersk.	
Tyllitz, <i>Rg.</i>	Thorn	Thorn	Ostaszewo.	

Namen der Ortschaften.	Kreis.	Amtsgerichts- bezirk.	Bestellungs- Postanstalt.	Berichtigungen.
U.				
Ubogga, <i>G.</i> , siehe Wörth, <i>G.</i> Uczisko, <i>Hgr.</i>	Carthaus (Westpr.)	Carthaus (Westpr.)	Carthaus (Westpr.)	
Udschitz, <i>D.</i>	Schwetzwitz	Neuenburg (Westpr.)	Bülowshöhe.	
Ueberbrück, <i>D.</i> , <i>Zg.</i>	Neustadt (Westpr.)	Neustadt (Westpr.)	Riebenkrug.	
Uhlenhorst, <i>Fo.</i>	Pr. Stargard	Pr. Stargard	Bordzichow.	
Uhlkau, <i>Rg.</i>	Danzig	Danzig	Rambeltsch.	
Ulrichsfelde, <i>Ab.</i>	Deutsch-Krone	Deutsch-Krone	Schrotz.	
Unislaw, <i>Kd.</i> , <i>Dm.</i>	Culm	Culm	Unislaw.	
Unterberg, <i>D.</i> , <i>Ab.</i>	Marienwerder (Westpr.)	Marienwerder (Westpr.)	Marienwerder (Westpr.)	
Unterberg, <i>Kol.</i>	Marienwerder (Westpr.)	Mewe	Mewe.	
Unterberg, Gross- u. Klein-, siehe Gross- bz. Klein- Unterberg.				
Unterberg, Kozielic, siehe Kozielic-Unterberg.				
Unter-Buschkau, <i>Rg.</i>	Carthaus (Westpr.)	Carthaus (Westpr.)	Kahlbude.	
Unter-Grzybno, <i>D.</i>	Carthaus (Westpr.)	Carthaus (Westpr.)	Carthaus (Westpr.)	
Unter-Kahlbude, <i>D.</i>	Danzig	Danzig	Kahlbude.	
Unter-Kerbswalde, <i>D.</i>	Elbing	Elbing	Elbing.	
Unter-Ostrowitt, <i>Kol.</i>	Schlochau	Schlochau	Liepnitz (Westpr.)	
Unter-Theerofen, <i>D.</i>	Deutsch-Krone	Jastrow	Jastrow.	
Unter-Walldorf, <i>D.</i>	Elbing	Tiegenhof	Jungfer.	
Unterwalde, <i>D.</i>	Marienwerder (Westpr.)	Marienwerder (Westpr.)	Rehhof.	
Upilka, <i>D.</i> , <i>Ab.</i>	Schlochau	Schlochau	Grünhotzen.	
Urwiese, <i>Vw.</i>	Rosenberg (Westpr.)	Deutsch-Eylau	Raudnitz (Westpr.)	
Uscz, Gross- u. Klein-, siehe Gross- bz. Klein-Uscz.				
Uscz-Mühle, <i>M.</i> , <i>Kr.</i> - <i>Etbl.</i>	Culm	Culm	Culm.	
Ustarbau, <i>D.</i> , <i>G.</i>	Neustadt (Westpr.)	Neustadt (Westpr.)	Gnewau.	
Ustarbau, <i>M.</i>	Neustadt (Westpr.)	Neustadt (Westpr.)	Lusin.	
Ustka, <i>Vw.</i>	Carthaus (Westpr.)	Carthaus (Westpr.)	Sullenczyn	
Uznitz, Gross- u. Klein-, siehe Gross- bz. Klein-Uznitz.				
Utzisko, siehe Uczisko.				

Namen der Ortschaften.	Kreis.	Amtsgerichts- bezirk.	Bestellungs- Postanstalt.	Berichtigungen.
V.				
Vandsburg, <i>St., M., Ab.</i> Vaterhorst, <i>Fo.</i>	Flatow Neustadt (Westpr.)	Vandsburg Putzig (Westpr.)	Vandsburg. Grosspiasnitz.	
Vaterssegen, <i>Vw.</i> Venedia, <i>D.</i> Venetia, <i>Ab.</i> Victorowo, <i>Rg.</i> Victorowo, <i>Vw.</i> Viehmarkt, <i>Etbl.</i> Viereck, <i>D.</i> Vierhuben, <i>G.</i>	Mohrungen Culm Löbau (Westpr.) Graudenz Schwetz Thorn Danzig Löbau (Westpr.)	Saalfeld (Ostpr.) Culm Löbau (Westpr.) Graudenz Schwetz Thorn Danzig Neumark (Westpr.)	Christburg. Culm. Montowo. Rehden (Westpr.) Schirotzken. Thorn. Zuckau. Lippinken.	
Vierhuben, <i>B.</i>	Graudenz	Graudenz	Rehden (Westpr.)	
Vierhufen, <i>Etbl.</i>	Berent	Schöneck (Westpr.)	Schöneck (Westpr.)	
Vierzehnhuben, <i>D.</i>	Marienburg (Westpr.)	Tiegenhof	Neumünsterberg.	
Villisas (Wielsons), <i>D.</i> Vitzlin, <i>G.</i>	Culm Neustadt (Westpr.)	Briesen (Westpr.) Zoppot	Wiewiorken. Kleinkatz.	
Voeglers, <i>D.</i> Völtzendorf, <i>G.</i>	Danzig Neustadt (Westpr.)	Danzig Zoppot	Kahlberg. Kleinkatz.	
Vogelgreif, <i>Ab.</i> Vogelgreif, <i>Kr.</i> Vogelsang, <i>G., Etbl.</i> Vogelsang, <i>Hgr.</i>	Danziger Höhe Danzig Elbing Neustadt (Westpr.)	Danzig Danzig Elbing Zoppot	Öhra. Dirschau. Elbing. Gdingen.	
Vogelsang, <i>D.</i>	Marienburg (Westpr.)	Marienburg (Westpr.)	Marienburg (Westpr.)	
Vogelsang, <i>Ab.</i> Vogelsang, \cong <i>D.</i>	Danzig Danziger Niederung	Danzig Danzig	Oliva (Westpr.) Stutthof.	
Vogtei, <i>D.</i>	Marienburg (Westpr.)	Tiegenhof	Brunau (Westpr.)	
Vogtenthal, <i>Vw.</i>	Rosenberg (Westpr.)	Rosenberg (Westpr.)	Altchristburg.	
Vollicht, <i>Kr.</i>	Marienburg (Westpr.)	Tiegenhof	Tiegenort.	
Vorschloss - Stuhm, s. Stuhm- Vorschloss.				
Vorwerk, Alt-, s. Alt - Vor- werk.				
Vorwerk - Flatow, <i>Rg.</i> Vorwerk - Gogolin, <i>Rg.</i> Vorwerk - Gollub, <i>G.</i>	Flatow Culm Strasburg (Westpr.)	Flatow Culm Gollub	Flatow. Podwitz. Gollub.	
Vorwerk - Goral, s. Gorallik. Vorwerk - Gremboezin, s. Klein- Gremboezin. Vorwerk - Grutta, s. Franken- hayn. Vorwerk - Mösland, <i>D.</i>	Marienwerder (Westpr.)	Mewe	Grossfalkenau.	
Vorwerk - Neuenburg, s. Neuen- burg - Vorwerk.				

Namen der Ortschaften.	Kreis.	Amtsgerichts- bezirk.	Bestellungs- Postanstalt.	Berichtigungen.
Vorwerk - NeuhoF, <i>G.</i> Vorwerk Polnisch - Wangerau, <i>G.</i>	Stuhm Graudenz	Christburg - Graudenz	Christburg. Graudenz.	
Vorwerk - Rehhof, <i>D.</i> Vorwerk - Ruda, <i>Rg.</i> Vorwerk - Sanskau, <i>Vw.</i>	Stuhm Culm Schwetz	Stuhm Culm Neuenburg (Westpr.)	Rehhof. Gottersfeld. Graudenz.	
Vorwerk - Tarpn, <i>G.</i> Vorwerk - Wonno, <i>G.</i> Vossberg, <i>D.</i>	Graudenz Löbau (Westpr.) Danzig	Graudenz Löbau (Westpr.) Danzig	Graudenz. Schwarzenau. Schwintsch- Hinterfeld.	
Vossberg, <i>B.</i> Vossiof, <i>Ab.</i>	Schlochau Neustadt (Westpr.)	Hammerstein Neustadt (Westpr.)	Prechlau. Riebenkrug.	
Vosswinkel, <i>D.</i>	Graudenz	Graudenz	Graudenz.	

Namen der Ortschaften.	Kreis.	Amtsgerichtsbezirk.	Bestellungs-Postanstalt.	Berichtigungen.
W.				
Wabcz, <i>Ab., Zg., Rg., Fo.</i>	Culm	Culm	Klein-Czyste.	
Wachbude, Etablissement zu Neumünsterberg, <i>Etbl.</i>	Marienburg (Westpr.)	Tiegenhof	Neumünsterberg (Westpr.)	
Wachbude, Etablissement zu Bärwalde, <i>Etbl.</i>	Marienburg (Westpr.)	Tiegenhof	Neumünsterberg (Westpr.)	
Wachbude, Etablissement zu Fürstenwerder, <i>Etbl.</i>	Marienburg (Westpr.)	Tiegenhof	Schönbaum.	
Wachbude, Etablissement zu Brunau, <i>Etbl.</i>	Marienburg (Westpr.)	Tiegenhof	Brunau (Westpr.)	
Wachholzthal, <i>Vw.</i>	Deutsch-Krone	Schloppe	Zützer.	
Wachsmuth, <i>≡ D.</i>	Rosenberg (Westpr.)	Riesenburg	Riesenburg.	
Wachtberg, <i>Fo.</i>	Mohrungen	Saalfeld (Ostpr.)	Tiefensee.	
Waczmiers, Gross- u. Klein-, siehe Gross- bez. Klein-Waczmiers.				
Wärterbuden, <i>Ab.</i>	Culm	Culm	Culm.	

Wärterhäuser

a. an der Strecke Dirschau-Bromberg.

No. 85— 87	Schwetz	Schwetz	Prust.
" 89— 92	Schwetz	Schwetz	Gruczno.
" 93— 99	Schwetz	Schwetz	Terespol.
" 100—104	Schwetz	Schwetz	Laskowitz.
" 105—110	Schwetz	Schwetz	Jezewo.
" 111—117	Schwetz	Neuenburg (Westpr.)	Warlubien.
" 118—121	Schwetz	Neuenburg (Westpr.)	Warlubien.
" 122—125	Schwetz	Neuenburg	Neuenburg (Westpr.)
" 126	Marienwerder	Neuenburg	Neuenburg (Westpr.)
" 127—133	Marienwerder	Neuenburg (Westpr.)	Czerwinsk.
" 134	Marienwerder	Mewe	Czerwinsk.
" 135—139	Pr. Stargard	Pr. Stargard	Morroschin.
" 140	Pr. Stargard	Pr. Stargard	Neukirch (Kr. Pr. Stargard).
" 141—143	Pr. Stargard	Pr. Stargard	Pelplin.
" 144—148	Pr. Stargard	Dirschau	Pelplin.
" 149—151	Pr. Stargard	Dirschau	Subkau.
" 152—155	Pr. Stargard	Dirschau	Dirschau.

b. an der Strecke Bromberg-Thorn.

No. 211--214	Thorn	Thorn	Schirpitz.
--------------	-------	-------	------------

c. an der Strecke Culm-Kornatowo.

ohne No.	Culm	Culm	Culm.
----------	------	------	-------

Namen der Ortschaften.	Kreis.	Amtsgerichts- bezirk.	Bestellungs- Postanstalt.	Berichtigungen.
------------------------	--------	--------------------------	------------------------------	-----------------

d. an der Strecke Danzig-Dirschau.

No. 121—126	Danzig	Danzig	Ohra.	
„ 1 a, 1 b, 156—157	Dirschau	Dirschau	Mühlbanz.	
„ 158	Dirschau	Danzig	Mühlbanz.	
„ 159—160	Dirschau	Danzig	Hohenstein	
„ 161 u. 162	Danziger Höhe	Danzig	(Westpr.).	
„ 163—164	Danziger Höhe	Danzig	Hohenstein	
„ 165—169	Danzig	Danzig	(Westpr.).	
„ 170, 170 a, 171	Danzig	Danzig	Langenau	
			(Bz. Danzig).	
			Praust.	
			St. Albrecht.	

e. an der Strecke Danzig-Neufahrwasser.

ohne No. genannt Halbe Allee	Danzig	Danzig	Danzig.	
No. 181	Danzig	Danzig	Danzig.	
„ 182—183	Danziger Höhe	Danzig	Schellmühl.	
„ 184	Danzig	Danzig	Langfuhr.	
„ 184 a	Danzig	Danzig	Neufahrwasser.	

f. an der Strecke Danzig-Stolp.

No. 215—219	Neustadt	Neustadt	Lusin.	
„ 220—227	Neustadt	Neustadt	Neustadt	
„ 228—230	Neustadt	Neustadt	(Westpr.).	
„ 231—232	Neustadt	Neustadt	Rheda	
„ 233—235	Neustadt	Neustadt	(Bz. Danzig).	
„ 236—239	Neustadt	Neustadt	Rheda	
„ 240—243	Neustadt	Neustadt	(Bz. Danzig).	
„ 244—247	Neustadt	Neustadt	Rahmel.	
„ 248—251	Neustadt	Zoppot	Kielau.	
„ 252	Neustadt	Zoppot	Gdingen.	
„ 253—254	Danzig	Zoppot	Kleinkatz.	
„ 255—257	Danzig	Danzig	Zoppot.	
		Danzig	Oliva (Westpr.).	
			Oliva (Westpr.).	
			Danzig.	

g. an der Strecke Dirschau-Königsberg i. Pr.

No. 1—2	Marienburg	Marienburg	Dirschau.	
„ 3 u. 4	Marienburg	Marienburg	Kunzendorf (Kr.	
„ 5—6	Marienburg	Marienburg	Marienburg).	
„ 7—11	Marienburg	Marienburg	Simonsdorf.	
„ 13—20	Marienburg	Marienburg	Marienburg	
„ 21	Marienburg	Marienburg	(Westpr.).	
„ 22—23	Elbing	Elbing	Altfelde.	
„ 24—31	Elbing	Elbing	Grunau	
„ 32—34	Elbing	Elbing	(Bz. Danzig).	
			Elbing.	
			Elbing.	
			Pr. Mark	
			(Bz. Danzig).	

h. an der Strecke Dirschau-Schneidemühl.

No. 208—215	Flatow	Flatow	Krojanke.	
„ 216—219	Flatow	Flatow	Flatow.	
„ 220—226	Flatow	Flatow	Zakrzewo.	
„ 227—230	Flatow	Flatow	Linde (Westpr.).	
„ 231	Schlochau	Pr. Friedland	Pr. Friedland.	

Namen der Ortschaften.	Kreis.	Amtsgerichts- bezirk.	Bestellungs- Postanstalt.	Berichtigungen.
No. 232	Flatow	Flatow	Grunau (Bz. Bromberg).	
" 233—235	Flatow	Flatow	Buchholz (Westpr.).	
" 236—238	Schlochau	Schlochau	Buchholz (Westpr.).	
" 239—240	Schlochau	Schlochau	Firchau.	
" 241—242	Konitz	Konitz	Firchau.	
" 243—249	Konitz	Konitz	Konitz (Westpr.).	
" 250—252	Konitz	Konitz	Königl. Neukirch.	
" 253—256	Konitz	Konitz	Rittel.	
" 257—261	Konitz	Konitz	Czersk.	
" 262—265	Konitz	Konitz	Long.	
" 266—266 a u. 267	Pr. Stargard	Pr. Stargard	Schwarzwasser (Westpr.).	
" 268—270	Pr. Stargard	Pr. Stargard	Frankenfelde.	
" 271—275	Pr. Stargard	Pr. Stargard	Hochstüblau.	
" 275 a—282	Pr. Stargard	Pr. Stargard	Pr. Stargard.	
" 283—288	Pr. Stargard	Pr. Stargard	Swaroschin.	
" 289—290	Pr. Stargard	Dirschau	Swaroschin.	
" 291—294	Pr. Stargard	Dirschau	Dirschau.	

i. an der Strecke Inowrazlaw-Thorn.

No. 105—110	Thorn	Thorn	Podgorz.	
-------------	-------	-------	----------	--

k. an der Strecke Insterburg-Thorn.

No. 229—231	Thorn	Thorn	Mocker.	
" 233	Thorn	Thorn	Leibitsch.	
" 234	Thorn	Thorn	Papau.	
" 235	Thorn	Thorn	Papau.	
" 236—239	Thorn	Thorn	Tauer.	
" 240—248	Briesen (Westpr.)	Thorn	Schönsee (Westpr.).	
" 249	Thorn	Thorn	Grossradowisk.	
" 250	Strasburg	Gollub	Grossradowisk.	
" 251—254	Briesen (Westpr.)	Briesen	Briesen (Westpr.).	
" 255—260	Briesen (Westpr.)	Briesen	Hohenkirch (Westpr.).	
" 261—266	Strasburg	Briesen	Jablonowo (Westpr.).	
" 267—268	Löbau	Neumark	Ostrowitt.	
" 269	Löbau	Neumark	Lippinken.	
" 270—277	Löbau	Neumark	Bischofswerder (Westpr.).	
" 278—279	Löbau	Löbau	Jamielnick.	
" 280—285	Rosenberg	Deutsch - Eylau	Deutsch - Eylau.	
" 286—293	Rosenberg	Deutsch - Eylau	Raudnitz (Westpr.).	

Namen der Ortschaften.	Kreis.	Amtsgerichts- bezirk.	Bestellungs- Postanstalt.	Berichtigungen.
1. an der Strecke Jablonowo-Laskowitz.				
No. 1—4	Schwetz	Schwetz	Jezewo.	
" 5—6	Schwetz	Schwetz	Gruppe.	
" 7—8	Graudenz	Graudenz	Graudenz.	
" 9	Graudenz	Graudenz	Nitzwalde.	
" 10	Graudenz	Graudenz	Melno.	
" 12—13	Graudenz	Graudenz	Lindenau (Westpr.).	
" 14	Strasburg	Strasburg	Jablonowo (Westpr.).	
m. an der Strecke Konitz-Laskowitz.				
No. 1	Konitz	Konitz	Konitz (Westpr.).	
" 2—4	Tuchel	Tuchel	Tuchel.	
" 5	Schwetz	Schwetz	Laskowitz (Westpr.).	
n. an der Strecke Konitz-Ruhnow.				
No. 12, 12a, 13 u. 13a	Schlochau	Hammerstein	Hammerstein.	
" 14—15	Schlochau	Schlochau	Bischofswalde.	
" 16—17	Schlochau	Schlochau	Schlochau.	
" 18	Konitz	Konitz	Konitz (Westpr.).	
" 18a	Schlochau	Schlochau	Konitz (Westpr.).	
" 19 u. 20	Schlochau	Schlochau	Bärenwalde.	
o. an der Strecke Marienburg-Mlawka.				
No. 1	Stuhm	Stuhm	Marienburg (Westpr.).	
" 2—3	Stuhm	Stuhm	Braunswalde.	
" 4—6	Stuhm	Stuhm	Dt. Damerau.	
" 7—8	Stuhm	Stuhm	Dt. Damerau.	
" 9—13	Stuhm	Stuhm	Mlecewo.	
" 14—16	Stuhm	Stuhm	Nikolaiken (Westpr.).	
" 17	Rosenberg	Riesenburg	Nikolaiken (Westpr.).	
" 16 u. 17	Rosenberg	Riesenburg	Riesenburg.	
" 18—22	Rosenberg	Rosenberg	Rosenberg (Westpr.).	
" 26—31	Rosenberg (Westpr.)	Rosenberg (Westpr.)	Sommerau. (Westpr.).	
" 32—38	Rosenberg (Westpr.)	Deutsch-Eylau	Deutsch-Eylau.	
" 39—40	Rosenberg (Westpr.)	Deutsch-Eylau	Radomno.	
" 41—46	Löbau	Löbau	Weissenburg (Westpr.).	
" 47—49	Löbau	Löbau	Montowo.	
" 50—52	Löbau	Löbau	Rybno.	

Namen der Ortschaften.	Kreis.	Amtsgerichts- bezirk.	Bestellungs- Postanstalt.	Berichtigungen.
p. an der Strecke Marienburg-Thorn.				
No. 1	Thorn	Thorn	Mocker.	
" 2— 3	Thorn	Thorn	Ostaszewo.	
" 4— 5	Thorn	Culmsee	Culmsee.	
" 6	Culm	Culm	Kornatowo.	
" 7 (in Mischke und in Kosacken)	Graudenz	Graudenz	Graudenz.	
" 9	Marienwerder	Marienwerder	Garnsee.	
" 10	Marienwerder	Marienwerder	Sedlinen.	
" 11	Marienwerder	Marienwerder	Marienwerder.	
" 12	Marienwerder	Marienwerder	Tiefenau.	
" 13	Stuhm	Stuhm	Rehhof.	
" 14	Stuhm	Stuhm	Braunswalde.	
" 15	Stuhm	Stuhm	Marienburg (Westpr.).	
q. an der Strecke Neustettin-Stolpmünde.				
No. 2	Schlochau	Baldenburg	Baldenburg.	
" 3 u. 3 a	Schlochau	Baldenburg	Eickfier.	
" 4 u. 4 a	Schlochau	Baldenburg	Baldenburg.	
r. an der Strecke Neustettin-Schneidemühl.				
No. 32—34	Deutsch-Krone	Deutsch-Krone	Lebehnke.	
" 35	Deutsch-Krone	Deutsch-Krone	Kramske.	
" 36— 40	Deutsch-Krone	Jastrow	Jastrow.	
s. an der Strecke Thorn-Alexandrowo.				
No. 215—218	Thorn	Thorn	Podgorz.	
" 218 b—223 u. 225	Thorn	Thorn	Thorn 2 (Bhf.).	
" 226—228 u. 224	Thorn	Thorn	Ottlotschin.	
Wahlendorf, G., D., Ab.	Neustadt (Westpr.)	Neustadt (Westpr.)	Schroedersfelde.	
Waitzenau, D.	Strasburg (Westpr.)	Strasburg (Westpr.)	Jablonowo (Westpr.).	
Waldau, Rg., D.	Schwetz	Schwetz	Prust.	
Waldau, B.	Schlochau	Schlochau	Stolzenfelde.	
Waldau, Zg.	Thorn	Thorn	Gremböczyn.	
Waldau, ≈ D., Ab., Rg.	Flatow	Zempelburg	Gross-Klonia.	
Waldau, A. u. B., Güter	Rosenberg (Westpr.)	Deutsch-Eylau	Gottschalk.	
Waldau, ≈ M.	Culm	Culm	Gottersfeld.	

Namen der Ortschaften.	Kreis.	Amtsgerichts- bezirk.	Bestellungs- Postanstalt.	Berichtigungen.
Waldau, Adl. u. Königl., siehe Adl. bz. Königl. Waldau.				
Waldburg, <i>Elh.</i>	Elbing	Elbing	Damerau (Kr. Elbing).	
Walddorf, <i>D.</i>	Graudenz	Graudenz	Grosswolz.	
Walddorf, <i>D.</i>	Pr. Stargard	Pr. Stargard	Skurz.	
Walddorf, Gross- u. Klein-, siehe Gross- bz. Klein- Walddorf.				
Waldeck (Waldick), \approx <i>D.</i>	Löbau (Westpr.)	Löbau (Westpr.)	Rosenthal (Bz. Danzig).	
Waldeck, <i>D., Ab.</i>	Neustadt (Westpr.)	Neustadt (Westpr.)	Smazin.	
Waldenburg, <i>G., Gllh.</i>	Neustadt (Westpr.)	Neustadt (Westpr.)	Neustadt (Westpr.).	
Waldhaus, <i>H.</i>	Konitz	Konitz	Gotthelp.	
Waldhaus, <i>H.</i>	Konitz	Konitz	Czersk.	
Waldhaus, <i>Fo.</i>	Schwetz	Schwetz	Louisenthal (Bz. Bromberg).	
Waldhaus, <i>Etbl.</i>	Pr. Stargard	Pr. Stargard	Pr. Stargard.	
Waldhaus, <i>Etbl.</i>	Berent	Schöneck (Westpr.)	Schöneck (Westpr.).	
Waldhaus, <i>Fo.</i>	Berent	Schöneck (Westpr.)	Gladau.	
Waldheim, <i>Rg.</i>	Strasburg (Westpr.)	Strasburg (Westpr.)	Jablonowo (Westpr.).	
Waldhof, <i>Jgh.</i>	Culm	Culm	Gottersfeld.	
Waldhof, <i>Vw.</i>	Graudenz	Graudenz	Graudenz.	
Waldhof, <i>G.</i>	Rosenberg (Westpr.)	Riesenburg	Riesenburg.	
Waldhof, <i>Fo.</i>	Pr. Stargard	Pr. Stargard	Schwarzwasser (Westpr.).	
Waldick, siehe Waldeck.				
Waldkathen, <i>Hgr.</i>	Rosenberg (Westpr.)	Riesenburg	Riesenburg.	
Waldkolonie, <i>Ab.</i>	Tuchel	Tuchel	Gostoczyn.	
Waldmeister, <i>Kol.</i>	Thorn	Thorn	Ostaszewo.	
Waldowke, <i>D. u. Rg.</i>	Flatow	Zempelburg	Zempelburg.	
Waldowken, <i>G.</i>	Graudenz	Graudenz	Gottschalk.	
Waldowken, <i>G.</i>	Berent	Pr. Stargard	Pr. Stargard.	
Waldowo, Adl., siehe Adelig Waldau.				
Waldowo, Kgl., siehe Königl. Waldau.				
Waldschlösschen, <i>H.</i> (Chaussee- wärterhaus No. 3)	Elbing	Elbing	Elbing.	
Walkmühle bei Baldenburg, <i>Wssm.</i>	Schlochau	Baldenburg	Baldenburg.	
Walkmühle, <i>Etbl.</i>	Schlochau	Hammerstein	Hammerstein.	
Walkmühle, <i>M.</i>	Konitz	Konitz	Konitz (Westpr.).	
Walkmühle, <i>M.</i>	Marienburg (Westpr.)	Marienburg (Westpr.)	Marienburg (Westpr.).	
Walkmühle, <i>Etbl.</i>	Strasburg (Westpr.)	Strasburg (Westpr.)	Strasburg (Westpr.).	
Walkmühle, Alte u. Neue, siehe Alte bz. Neue Walkmühle				
Walachei, <i>Ab.</i>	Berent	Berent	Lippusch.	
Wallachowo, <i>Etbl.</i>	Berent	Schöneck (Westpr.)	Schöneck (Westpr.).	
Wallbruch, <i>G.</i>	Deutsch-Krone	Deutsch-Krone	Brotzen.	
Walldorf, Unter- u. Ober-, s. Unter- bz. Ober-Walldorf.				

Namen der Ortschaften.	Kreis.	Amtsgerichts- bezirk.	Bestellungs- Postanstalt.	Berichtigungen.
Wallenberg, <i>Vw.</i>	Marienwerder (Westpr.)	Marienwerder (Westpr.)	Neudörfchen.	
Wallitz, Gross- u. Klein-, siehe Gross- bz. Klein-Wallitz.				
Wandau, \approx <i>D., Ab.</i>	Marienwerder (Westpr.)	Marienwerder (Westpr.)	Neudörfchen.	
Wangerau, Deutsch- u. Poln-, siehe Deutsch- bz. Poln- Wangerau.				
Wangerin, <i>G.</i>	Briesen (Westpr.)	Thorn	Schwirschen (Westpr.).	
Wansau, <i>G.</i>	Elbing	Elbing	Ellerwald.	
Wanzen-Kampe, <i>B.</i>	Danzig	Danzig	Stutthof.	
Wapiouka, <i>Wssm.</i>	Strasburg (Westpr.)	Strasburg (Westpr.)	Gozno.	
Waplitz, Gross- u. Klein-, siehe Gross- bz. Klein-Waplitz.				
Wapno, <i>Rg.</i>	Strasburg (Westpr.)	Strasburg (Westpr.)	Strasburg (Westpr.).	
Wardel, <i>D.</i>	Briesen (Westpr.)	Briesen (Westpr.)	Briesen (Westpr.).	
Wardengowko, <i>Ab.</i>	Löbau (Westpr.)	Neumark (Westpr.)	Ostrowitt.	
Wardengowo, <i>Rg.</i>	Löbau (Westpr.)	Neumark (Westpr.)	Ostrowitt.	
Warlubien, <i>D., Bh, G.</i>	Schwetz	Neuenburg (Westpr.)	Warlubien.	
Warlubien, Klein-, <i>Kol.</i>	Schwetz	Neuenburg (Westpr.)	Warlubien.	
Warmhof (Czeppeln), <i>D.</i>	Marienwerder (Westpr.)	Mewe	Mewe.	
Warnau, <i>D.</i>	Marienburg (Westpr.)	Marienburg (Westpr.)	Marienburg (Westpr.).	
Warsau (Warsew), <i>Rg.</i>	Neustadt (Westpr.)	Putzig (Westpr.)	Krockow.	
Warschewitz, <i>Rg.</i>	Thorn	Culmsee	Culmsee.	
Warschkau, <i>D., Ab.</i>	Neustadt (Westpr.)	Neustadt (Westpr.)	Riebenkrug.	
Warschkauermühle, <i>M.</i>	Neustadt (Westpr.)	Neustadt (Westpr.)	Grosspiasnitz.	
Warsew, siehe Warsau.				
Warszin, <i>D.</i>	Konitz	Konitz	Bruss.	
Warsznau nebst Hütte, <i>D., G.</i>	Carthaus (Westpr.)	Carthaus (Westpr.)	Kölln (Westpr.).	
Wartenberg, <i>Fo.</i>	Marienwerder (Westpr.)	Mewe	Kleinkrug.	
Wartsch, <i>G., D.</i>	Danziger Höhe	Danzig	Schwintsch- Hinterfeld.	
Warzeln, <i>G.</i>	Marienwerder (Westpr.)	Marienwerder (Westpr.)	Kleintromnau.	
Warzenko, <i>Rg., Zg.</i>	Carthaus (Westpr.)	Carthaus (Westpr.)	Kölln (Westpr.).	
Warznau, siehe Warsznau.				
Wasioli, <i>Vw.</i>	Löbau (Westpr.)	Löbau (Westpr.)	Kielpin.	
Wasserbaum, <i>Gh.</i>	Danzig	Danzig	Danzig.	
Wasserfeld, <i>Etbl.</i>	Tuchel	Tuchel	Woziwoda.	
Wassergrund, <i>Vw.</i> zu Brotzen	Deutsch-Krone	Deutsch-Krone	Brotzen.	
Waterkau, siehe Odargau.				
Watkowitz, Gross- u. Klein-, s. Gross- bz. Klein-Watkowitz.				
Watterowo, <i>D.</i>	Culm	Culm	Watterowo.	

Namen der Ortschaften.	Kreis.	Amtsgerichts- bezirk.	Bestellungs- Postanstalt.	Berichtigungen.
Wawerwitz, <i>D., Dm., Fo.</i>	Löbau (Westpr.)	Neumark (Westpr.)	Skarlin.	
Wda, <i>D.</i>	Pr. Stargard	Pr. Stargard	Wda.	
Wda, <i>M.-G.</i>	Pr. Stargard	Pr. Stargard	Wda.	
Wdzydze, siehe Weitsee.				
Wedelshof, <i>G.</i>	Flatow	Flatow	Grunau (Bz. Bromberg).	
Wedlin nebst Wiesen, <i>Vc.</i>	Putzig (Westpr.)	Putzig (Westpr.)	Rekau.	
Wehnershof, <i>D., A.</i>	Schlochau	Hammerstein	Wehnershof.	
Weichselburg, <i>D., Ab.</i>	Marienwerder (Westpr.)	Marienwerder (Westpr.)	Grossnebrau.	
Weichselmünde (Münde), <i>D., M.</i>	Danziger Niederung	Danzig	Weichselmünde.	
Weichselmünde, <i>Ab.</i>	Danziger Niederung	Danzig	Danzig-	
Weichselthal, <i>Rg., Ab. u.</i> Kämpe	Bromberg	Bromberg	Pensau.	
Weichseluferbahnhof, <i>Bf.</i>	Danziger Höhe	Danzig	Schellmühl.	
Weide, <i>D.</i>	Schwetz	Neuenburg (Westpr.)	Neuenburg. (Westpr.)	
Weide, Gross-, s. Gross-Weide.				
Weidenau (Mschannowo), <i>G.</i>	Löbau (Westpr.)	Neumark (Westpr.)	Neumark (Westpr.)	
Weidenhaken, Gross- u. Klein- siehe Gross- bz. Klein- Weidenhaken.				
Weidenheim, <i>D.</i>	Inowraclaw	Argenau	Rossgarten.	
Weidenhof (Wierzbowo), <i>G.</i>	Culm	Culm	Klein-Czyste.	
Weinberg, Stadttheil von Jacobsvorstadt	Thorn	Thorn	Thorn.	
Weingarten, <i>G.</i>	Elbing	Elbing	Elbing.	
Weingarten-Weingrundforst	Elbing	Elbing	Elbing.	
Weingrundforst, <i>Étbl.</i> , siehe Weingarten-Weingrundforst.				
Weissenburg, <i>Bh.</i>	Löbau (Westpr.)	Löbau (Westpr.)	Weissenburg (Westpr.)	
Weissbruch, <i>Fo.</i>	Berent	Schöneck (Westpr.)	Gladau.	
Weissbruch, <i>Ab.</i>	Konitz	Konitz	Karszin.	
Weissbruch, <i>Ab.</i>	Konitz	Konitz	Wittstock.	
Weiss-Bukowitz, <i>Rg.</i>	Pr. Stargard	Pr. Stargard	Hochstüblau.	
Weissenberg, <i>Ab.</i>	Graudenz	Graudenz	Jablonowo (Westpr.)	
Weissenberg, <i>D.</i>	Stuhm	Stuhm	Pieckel.	
Weissfluss, siehe Weissfluss.				
Weissfluss (Weissfluss), <i>Hgr.</i>	Neustadt (Westpr.)	Neustadt (Westpr.)	Rheda (Bz. Danzig).	
Weissheide, <i>D.</i>	Graudenz	Graudenz	Mischke.	
Weisshof zu Krampitz, <i>Ab.</i>	Danzig	Danzig	Wotzlaff.	
Weisshof zu Weichselmünde, <i>Ab.</i>	Danzig	Danzig	Danzig.	
Weisshof, <i>G.</i>	Danzig	Danzig	Oliva (Westpr.).	
Weisshof, <i>Ab.</i>	Strasburg (Westpr.)	Gollub	Gollub.	
Weisshof, <i>D., G.</i>	Marienwerder (Westpr.)	Marienwerder (Westpr.)	Marienwerder (Westpr.)	
Weisshof, <i>M.</i>	Marienwerder (Westpr.)	Marienwerder (Westpr.)	Tiefenau.	
Weisshof, <i>D.</i>	Graudenz	Graudenz	Gottersfeld.	

Namen der Ortschaften.	Kreis.	Amtsgerichts- bezirk.	Bestellungs- Postanstalt.	Berichtigungen.
Weisshof, Neu-Weisshof, <i>G., Kol.</i>	Thorn	Thorn	Thorn.	
Weissmist, <i>Etbl.</i>	Carthaus (Westpr.)	Carthaus (Westpr.)	Mariensee (Westpr.).	
Weitsee (Wdzydze), <i>D.</i>	Konitz	Konitz	Karszin.	
Welk, <i>Ab.</i>	Carthaus (Westpr.)	Carthaus (Westpr.)	Sierakowitz.	
Welpin, <i>G.</i>	Tuchel	Tuchel	Gross-Bislaw.	
Wendland, <i>Ab.</i>	Deutsch-Krone	Märkisch- Friedland	Märkisch- Friedland.	
Wendoli, <i>Ab.</i>	Konitz	Konitz	Rittel.	
Wengeln, <i>D.</i>	Marienburg (Westpr.)	Marienburg (Westpr.)	Hohenwalde (Westpr.).	
Wengelwalde, <i>D.</i>	Marienburg (Westpr.)	Marienburg (Westpr.)	Hohenwalde (Westpr.).	
Wengern, <i>Rg.</i>	Stuhm	Stuhm	Braunswalde.	
Wengerz, <i>D., Dm.</i>	Flatow	Flatow	Tarnowke.	
Wenglarcken, <i>Kol.</i>	Schwetz	Schwetz	Jezewo.	
Wengornia, <i>D.</i>	Strasburg (Westpr.)	Strasburg (Westpr.)	Colonic Brinsk.	
Wensiorry, \cong <i>D.</i>	Carthaus (Westpr.)	Carthaus (Westpr.)	Sullenczyn.	
Wensiorskahutta, <i>Ab.</i>	Carthaus (Westpr.)	Carthaus (Westpr.)	Sullenczyn.	
Wensowitz, <i>Vw.</i>	Schwetz	Schwetz	Jezewo.	
Wentfic, <i>Rg.</i>	Berent	Berent	Berent.	
Wentkau, <i>Rg.</i>	Pr. Stargard	Dirschau	Swaroschin.	
Wentfin, <i>D.</i>	Schwetz	Schwetz	Lnianno.	
Wenzkau, \cong <i>D.</i>	Berent	Schöneck (Westpr.)	Schöneck (Westpr.).	
Wenzlau (Swientoslaw), <i>D.</i>	Culm	Culm	Schwirsen (Westpr.).	
Werblin, \cong <i>D.</i>	Putzig (Westpr.)	Putzig (Westpr.)	Gross-Starzin.	
Werder, <i>G., D., Ab.</i>	Neustadt (Westpr.)	Neustadt (Westpr.)	Labuhn.	
Werder, <i>Vw.</i>	Rosenberg (Westpr.)	Rosenberg (Westpr.)	Altchristburg.	
Werder, <i>Kgl. Fo.</i>	Stuhm	Stuhm	Stuhm.	
Werder, Gross- u. Klein-, siehe Gross- bz. Klein-Werder.				
Werderbrück, <i>Ab.</i>	Deutsch-Krone	Schloppe	Zützer.	
Werdermühle, <i>M.</i>	Deutsch-Krone	Schloppe	Zützer.	
Werdersche Hufen (Vier), <i>Ab.</i>	Marienburg (Westpr.)	Marienburg (Westpr.)	Grunau (Bz. Danzig).	
Wernersdorf, <i>Kd.</i>	Marienburg (Westpr.)	Marienburg (Westpr.)	Marienburg (Westpr.).	
Wernershof, <i>Ab.</i>	Neustadt (Westpr.)	Neustadt (Westpr.)	Groschboschpol.	
Werry, <i>D.</i>	Löbau (Westpr.)	Löbau (Westpr.)	Rybno.	
Wersk, <i>D., Dm., Fo.</i>	Flatow	Flatow	Sypniewo.	
Werskerbrück, <i>Ab.</i>	Flatow	Flatow	Sypniewo.	
Wertheim, <i>G.</i>	Neustadt (Westpr.)	Zoppot	Kölln (Westpr.).	
Werthsburg, <i>Vw.</i>	Deutsch-Krone	Schloppe	Schloppe.	
Wessel, Gross- u. Klein-, siehe Gross- bz. Klein-Wessel.				
Wesseln, Gross-, siehe Gross- Wesseln.				
Wesslinken, <i>D.</i>	Danziger Niederung	Danzig	Gross- plehnendorf.	

Namen der Ortschaften.	Kreis.	Amtsgerichts- bezirk.	Bestellungs- Postanstalt.	Berichtigungen.
Wessolowo, <i>≡ D.</i> Westende, <i>Vw.</i>	Löbau (Westpr.) Rosenberg (Westpr.)	Löbau (Westpr.) Deutsch-Eylau	Montowo. Raudnitz (Westpr.).	
Westerplatte, <i>Bd.</i> Westl. Neufähr, <i>Gm.</i> Westphalen, Deutsch-, siehe Deutsch-Westphalen. Westphalen, Gross-, siehe Gross-Westphalen.	Danzig Danzig	Danzig Danzig	Neufährwasser. Heubude.	
Wibsch (Wypcz), <i>Rg.</i> Wibsch, Klein-(Wypczyk), <i>Vw.</i> Wichertsburg, <i>G.</i>	Thorn Thorn Löbau (Westpr.)	Culmsee Culmsee Neumark (Westpr.)	Heimsoot. Heimsoot. Lonkorsz.	
Wichorse, <i>Rg.</i> Wichulec, <i>Rg.</i>	Culm Strasburg (Westpr.)	Culm Strasburg (Westpr.)	Klein-Czyste. Naymowo.	
Wickerau, Gross- u. Klein-, s. Gross- bz. Klein-Wickerau. Wictorowo, siehe Victorowo. Wiczlin, siehe Witschlin. Wizychowo, siehe Fitschkau. Widlitz, <i>G.</i> Widno, <i>D.</i> Wieck, <i>D.</i> Wieck, <i>Fo.</i> Wiedau, <i>D.</i>	Graudenz Konitz Pr. Stargard Elbing Marienburg (Westpr.)	Graudenz Konitz Pr. Stargard Elbing Marienburg (Westpr.)	Grossleistenau. Bruss. Schwarzwasser. Tolkemit. Grossmausdorf.	
Wiedersee, <i>Rg.</i> Wiedzerken, jetzt Amsee. Wielglowi, siehe Felgenau. Wilgrub, <i>Etbl.</i>	Graudenz Löbau (Westpr.)	Graudenz Neumark (Westpr.)	Gr. Schönbrück. Lonkorsz.	
Wielkalonka, <i>Dm.</i>	Briesen (Westpr.)	Thorn	Schönsee (Westpr.).	
Wielkarolla, <i>Ab.</i>	Neustadt (Westpr.)	Zoppot	Kielau.	
Wielkarolla, <i>Ab.</i>	Neustadt (Westpr.)	Zoppot	Kleinkatz.	
Wielkilass, <i>Ab.</i>	Neustadt (Westpr.)	Neustadt (Westpr.)	Lusin.	
Wielle, <i>D.</i> Wielsons, siehe Villisas. Wienshof, <i>Hf.</i> Wienskowo, <i>G.</i> Wiersbinnen, <i>D.</i> Wiersch, <i>Rg., D.</i> Wierchischen, <i>Ab.</i> Wierschloss, siehe Linden- busch. Wierzbowo, siehe Weidenhof. Wiesen, <i>Ab.</i>	Konitz Danzig Schwetz Pr. Stargard Schwetz Berent Schwetz	Konitz Danzig Schwetz Pr. Stargard Schwetz Berent Neuenburg (Westpr.)	Wielle. Danzig. Terespol. Ossieck (Westpr.). Osche. Berent. Neuenburg (Westpr.).	
Wiesena, <i>Vw.</i>	Danzig	Danzig	Hohenstein (Westpr.).	
Wiesena mit Subkauerwiesen, <i>D.</i>	Danzig	Danzig	Dirschau.	
Wiesenburg, <i>G., Zg.</i> Wiesenberg, <i>D.</i> Wiesenthal, <i>D.</i>	Thorn Schlochau Berent	Thorn Baldenburg Schöneck (Westpr.)	Rossgarten. Baldenburg. Kgl. Bosphol.	

Namen der Ortschaften.	Kreis.	Amtsgerichts- bezirk.	Bestellungs- Postanstalt.	Berichtigungen.
Wiesenthal, <i>Fo.</i>	Flatow	Flatow	Kleszczyn.	
Wiesenthal, <i>G.</i>	Culm	Culm	Culm.	
Wiesenthal, <i>Vw.</i>	Thorn	Thorn	Gremboeczyn.	
Wiesenthal, Abbau zu Bendargau, <i>Ab.</i>	Neustadt (Westpr.)	Neustadt (Westpr.)	Strepsch.	
Wiesenthal (Wissoka), <i>D.</i>	Pr. Stargard	Pr. Stargard	Bobau.	
Wiesenhäuser, <i>Etbl.</i>	Schlochau	Schlochau	Prechlau.	
Wiewiorken, siehe Susannenthal.				
Wiewiorken, <i>D., Fo., Kol.</i>	Graudenz	Graudenz	Wiewiorken.	
Wigodda, <i>Fo.</i>	Neustadt (Westpr.)	Neustadt (Westpr.)	Pretoschin.	
Wigodda, <i>Ab.</i>	Danzig	Danzig	Langenau (Bz. Danzig).	
Wigodda, <i>Vw.</i>	Schwetz	Schwetz	Osche.	
Wigodda, <i>G.</i>	Carthaus (Westpr.)	Carthaus (Westpr.)	Klukowahutta.	
Wigodda, <i>Ab.</i>	Graudenz	Graudenz	Graudenz.	
Wigodda, <i>Gh.</i>	Carthaus (Westpr.)	Carthaus (Westpr.)	Wigodda.	
Wigodda, K. gönil., siehe Königl. Wigodda.				
Wigodda, <i>Fo.</i>	Carthaus (Westpr.)	Carthaus (Westpr.)	Miechuczyn.	
Wigonin, <i>Ab.</i>	Berent	Pr. Stargard	Konarschin (Bz. Danzig).	
Wilanowo, <i>Kol.</i>	Carthaus (Westpr.)	Carthaus (Westpr.)	Seefeld (Westpr.).	
Wilbrandowo, <i>D.</i>	Pr. Stargard	Pr. Stargard	Skurz.	
Wilczewo, <i>Rg.</i>	Stuhm	Stuhm	Nikolaiken (Westpr.).	
Wildau, <i>D.</i>	Konitz	Konitz	Karszin.	
Wildenhagen, <i>Fo.</i>	Flatow	Flatow	Linde (Westpr.).	
Wildgarten, <i>M., Kol.</i>	Tuchel	Tuchel	Gross-Schliewitz.	
Wildungen, <i>Fo.</i>	Schlochau	Hammerstein	Eickfier.	
Wilhelminenhöhe, <i>Gh.</i>	Konitz	Konitz	Konitz (Westpr.).	
Wilhelmsau, <i>G.</i>	Tuchel	Tuchel	Gostoczyn.	
Wilhelmsberg, <i>Oföst.</i>	Strasburg (Westpr.)	Strasburg (Westpr.)	Naymowo.	
Wilhelmsbruch, <i>D.</i>	Culm	Culm	Blotto.	
Wilhelmsbruch, <i>Fo.</i>	Flatow	Flatow	Klein-Lutau.	
Wilhelmsdank, <i>Rg.</i> (früher Opalenitza)	Strasburg (Westpr.)	Strasburg (Westpr.)	Szczuka.	
Wilhelmsdorf, <i>G., D., Ab.</i>	Neustadt (Westpr.)	Neustadt (Westpr.)	Labuhn.	
Wilhelmsee, siehe Ober-Wilhelmsee.				
Wilhelmsheide, jetzt Rehheide.				
Wilhelmshöhe, <i>G.</i>	Berent	Schöneck (Westpr.)	Schöneck (Westpr.).	
Wilhelmshöhe, <i>Gh.</i>	Carthaus (Westpr.)	Carthaus (Westpr.)	Schönberg (Westpr.).	
Wilhelmshöhe, <i>G.</i>	Carthaus (Westpr.)	Carthaus (Westpr.)	Gowidlino.	
Wilhelmshof, <i>Vw.</i>	Schwetz	Schwetz	Driczmin.	
Wilhelmshof, <i>Ab.</i>	Carthaus (Westpr.)	Carthaus (Westpr.)	Hoppendorf.	
Wilhelmshof, <i>Vw.</i>	Schlochau	Hammerstein	Hammerstein.	
Wilhelmshof, <i>Vw.</i>	Flatow	Flatow	Kleszczyn.	
Wilhelmshof, <i>Vw.</i>	Flatow	Flatow	Lobsens.	
Wilhelmshof, <i>G.</i>	Deutsch-Krone	Märk. Friedland	Märk. Friedland.	

Namen der Ortschaften.	Kreis.	Amtsgerichts- bezirk.	Bestellungs- Postanstalt.	Berichtigungen.
Wilhelmshof zu Blandau, <i>Vw., Zg.</i>	Culm	Culm	Gottersfeld.	
Wilhelmshof, <i>Vw.</i>	Culm	Culmsee	Culmsee.	
Wilhelmshof, <i>Hgr.</i>	Carthaus (Westpr.)	Carthaus (Westpr.)	Hoppendorf.	
Wilhelmshorst, <i>G.</i>	Deutsch-Krone	Deutsch-Krone	Deutsch-Krone.	
Wilhelmshuld, <i>D.</i>	Carthaus (Westpr.)	Carthaus (Westpr.)	Mirchau.	
Wilhelmshuld, <i>Ab.</i>	Löbau (Westpr.)	Neumark (Westpr.)	Neumark (Westpr.)	
Wilhelmsmark, \cong <i>D.</i>	Schwetzn	Schwetzn	Gruetzno.	
Wilhelmsmühle, <i>Etbl.</i> , siehe Feldmühle, <i>Etbl.</i>				
Wilhelmsort, <i>Vw., Bw.</i> (Klein-Pinschin)	Pr. Stargard	Pr. Stargard	Pinschin.	
Wilhelmsthal, <i>Vw.</i>	Strasburg (Westpr.)	Strasburg (Westpr.)	Radosk.	
Wilhelmsthal-Wiesen, <i>Etbl.</i>	Schlochau	Schlochau	Grünchotzen.	
Wilhelmsthal, <i>Kol.</i>	Schlochau	Schlochau	Flötenstein.	
Wilhelmsthal, <i>Fo.</i>	Konitz	Konitz	Konitz (Westpr.).	
Wilhelmswalde, <i>Fo.</i>	Flatow	Flatow	Krojanke.	
Wilhelmswalde, <i>Vw.</i>	Rosenberg (Westpr.)	Rosenberg (Westpr.)	Rosenberg (Westpr.)	
Wilhelmswalde, <i>Oföst.</i>	Pr. Stargard	Pr. Stargard	Skurz.	
Wilkau, <i>Zg., Vw.</i>	Marienwerder (Westpr.)	Marienwerder (Westpr.)	Hochzehren.	
Wilhelmsruh, <i>G.</i>	Flatow	Vandsburg	Vandsburg.	
Wilkakämpe	Thorn	Thorn	Thorn 2 (Bhf.).	
Wilkakrug	Thorn	Thorn	Thorn 2 (Bhf.).	
Wilkowo, <i>D.</i>	Tuchel	Tuchel	Gross-Klonia.	
Willamowo, <i>Vw.</i>	Strasburg (Westpr.)	Strasburg (Westpr.)	Strasburg (Westpr.)	
Willenberg, \cong <i>D.</i>	Stuhm	Stuhm	Marienburg (Westpr.)	
Willenbergerfeld, <i>Ab.</i>	Stuhm	Stuhm	Marienburg (Westpr.)	
Willenbruch, <i>Vw.</i>	Rosenberg (Westpr.)	Rosenberg (Westpr.)	Rosenberg (Westpr.)	
Wilmbruchshuben zu Heubuden, <i>Ab.</i>	Marienburg (Westpr.)	Marienburg (Westpr.)	Marienburg (Westpr.)	
Wilscheblott, <i>G.</i>	Pr. Stargard	Pr. Stargard	Lubichow.	
Wimislowko, <i>Pfd.</i>	Graudenz	Graudenz	Rehden (Westpr.).	
Wimislowo, <i>Fo.</i>	Culm	Briesen (Westpr.)	Briesen (Westpr.).	
Wimislowo, <i>G.</i>	Thorn	Culmsee	Culmsee.	
Wimislowo zu Mittel-Golmkau, <i>Ab.</i>	Danzig	Danzig	Sobbowitz.	
Wimislowo, <i>Zg.</i>	Danzig	Danzig	Straschin- Prangschin.	
Wimislowo, <i>D.</i>	Graudenz	Graudenz	Rehden (Westpr.).	
Wimislowo, <i>Kol.</i>	Pr. Stargard	Pr. Stargard	Ossieck (Westpr.).	
Wimislowo, <i>Ab.</i>	Tuchel	Tuchel	Tuchel.	
Wimislowo, <i>Vw.</i>	Flatow	Vandsburg	Sossnow.	
Wimislowo, <i>Ab.</i>	Briesen (Westpr.)	Neuenburg (Westpr.)	Warlubien.	
Wimislowo, <i>Vw.</i>	Flatow	Flatow	Sypniewo.	
Wimsdorf (Kurkoczin), \cong <i>Kd., G.</i>	Briesen (Westpr.)	Gollub	Grossradowisk.	
Windak, <i>Vw.</i>	Culm	Culmsee	Culmsee.	
Windek, <i>Vw.</i>	Rosenberg (Westpr.)	Deutsch-Eylau	Deutsch-Eylau.	
Windmühle, <i>M.</i>	Deutsch-Krone	Märk. Friedland	Märk. Friedland.	
Windorp, <i>G.</i>	Konitz	Konitz	Lesno.	

Namen der Ortschaften.	Kreis.	Amtsgerichts- bezirk.	Bestellungs- Postanstalt.	Berichtigungen.
Winkelsdorf, <i>D.</i>	Rosenberg (Westpr.)	Deutsch - Eylau	Deutsch - Eylau.	
Winkenau, <i>Etbl.</i>	Thorn	Thorn	Thorn.	
Wintersdorf, <i>D.</i>	Schwetz	Schwetz	Schönau (Kr. Schwetz).	
Wippich, <i>D.</i>	Carthaus (Westpr.)	Carthaus (Westpr.)	Stangenwalde.	
Wirembi (Smukowo), <i>Ab.</i>	Carthaus (Westpr.)	Carthaus (Westpr.)	Stendsitz.	
Wirembi, Gross- u. Klein-, siehe Gross- bz. Klein- Wirembi.				
Wirembken, <i>Vw.</i>	Schwetz	Schwetz	Schwekatowo	
Wirowen, <i>Kol.</i>	Berent	Berent	Lippusch.	
Wirry, <i>Rg.</i>	Schwetz	Schwetz	Driczmin.	
Wirthy, <i>Öföst.</i>	Pr. Stargard	Pr. Stargard	Bordzichow.	
Wirwa, <i>M.</i>	Schwetz	Schwetz	Terespol.	
Wischetzin, <i>∞ Rg.</i>	Neustadt (Westpr.)	Neustadt (Westpr.)	Lusin.	
Wischin, <i>D., Gesträuch</i>	Berent	Berent	Wischin.	
Wischniewo, siehe Kirschenau.				
Wisniewke, <i>D., M.</i>	Flatow	Flatow	Zakrzewo.	
Wispau, <i>G.</i>	Neustadt (Westpr.)	Neustadt (Westpr.)	Gnewau.	
Wissoka, siehe Wiesenwald.				
Wissoka, <i>D.</i>	Tuchel	Tuchel	Poln. Cekzin.	
Wissoka, <i>D., s. Hohenfelde, D.</i>				
Wissokasaborska, <i>D.</i>	Konitz	Konitz	Lesno.	
Wissokobrodno, <i>Fd.</i>	Strasburg (Westpr.)	Strasburg (Westpr.)	Naymowo.	
Wissulke, <i>D., G., Vw., Ab.</i>	Deutsch-Krone	Deutsch-Krone	Lebehnke.	
Wytrembowitz, <i>G.</i>	Thorn	Thorn	Ostaszewo.	
Witschlin (Wiczlin), <i>Rg.</i>	Neustadt (Westpr.)	Zoppot	Kleinkatz.	
Wittenberg, Gross- u. Klein-, s. Gross- bz. Klein-Wittenberg.				
Wittenberg, <i>Ab.</i>	Deutsch-Krone	Deutsch-Krone	Gr. Wittenberg (Westpr.)	
Wittenfelde, <i>G.</i>	Elbing	Elbing	Elbing.	
Wittenhof, <i>G.</i>	Schlochau	Schlochau	Buchholz (Westpr.)	
Wittkau, <i>D., Ab., M.</i>	Flatow	Flatow	Grunau (Bz. Bromberg).	
Wittkow, <i>Ab., D., G.</i>	Deutsch-Krone	Deutsch-Krone	Deutsch-Krone.	
Wittkowo, <i>G.</i>	Thorn	Cylmsee	Schwirsen. (Westpr.)	
Wittomin, <i>G., Fo.</i>	Neustadt (Westpr.)	Zoppot	Kleinkatz.	
Wittschinken, Gross- u. Klein-, s. Gross-bz. Klein-Wittschinken.				
Wittstock, <i>D., M.</i>	Tuchel	Tuchel	Wittstock.	
Wittstock, <i>Ab.</i>	Neustadt (Westpr.)	Neustadt (Westpr.)	Prétoschin.	
Wittstock, <i>G.</i>	Neustadt (Westpr.)	Zoppot	Oliva (Westpr.).	
Wittstockermühle, <i>M.</i>	Tuchel	Tuchel	Wittstock.	
Wittun, <i>D., Ab.</i>	Flatow	Vandsburg	Vandsburg.	
Wlewsk, <i>Rg.</i>	Strasburg (Westpr.)	Lautenburg (Westpr.)	Lautenburg. (Westpr.)	

Namen der Ortschaften.	-Kreis.	Amtsgerichts- bezirk.	Bestellungs- Postanstalt.	Berichtigungen.
Wloschnitz, <i>D.</i>	Marienwerder (Westpr.)	Neuenburg (Westpr.)	Hardenberg.	
Wöcklitz, <i>D.</i>	Elbing	Elbing	Güldenboden.	
Wölfferode, <i>Vw.</i>	Tuchel	Tuchel	Gostoczyn.	
Wörth (Ubogga), <i>G.</i>	Konitz	Konitz	Rittel.	
Wogenab, Gross- u. Klein-, s. Gross- bz. Klein-Wogenab.				
Woisk, <i>D.</i> , <i>Ab.</i>	Schlochau	Schlochau	Reckow (Kr. Bütow).	
Wojanower-Viertel, <i>Ab.</i>	Danziger Höhe	Danzig	Praust.	
Woithal, \approx <i>D.</i>	Berent	Berent	Schwarzwasser.	
Weitostwo, <i>D.</i>	Berent	Berent	Berent.	
Wolfsbruch, <i>Fo.</i>	Tuchel	Tuchel	Gross-Schliewitz.	
Wolfsbruch, <i>G.</i>	Flatow	Flatow	Lanken (Kr. Flatow).	
Wolfsbruch, <i>Kol.</i> , <i>Fo.</i>	Schwetz	Schwetz	Jezewo.	
Wolfsbruch, siehe Hoch- Palleschken.				
Wolfsdorf (Niederung), <i>D.</i>	Elbing	Elbing	Einlage.	
Wolfsdorf, <i>D.</i>	Rosenberg (Westpr.)	Deutsch-Eylau	Raudnitz. (Westpr.)	
Wolfsdorf (Höhe), <i>D.</i>	Elbing	Elbing	Pomehrendorf.	
Wolfsgrund, <i>Fo.</i>	Tuchel	Tuchel	Poln. Cekzin.	
Wolfsheide, <i>Fo.</i>	Stuhm	Stuhm	Pieckel.	
Wolfshof, <i>Fo.</i>	Deutsch-Krone	Deutsch-Krone	Arnsfelde (Westpr.)	
Wolfskampe, <i>Ab.</i>	Thorn	Thorn	Thorn 2 (Bhf.).	
Wolfskrug, <i>Ab.</i>	Thorn	Thorn	Thorn 2 (Bhf.).	
Wolfsmühle, <i>M.</i>	Thorn	Thorn	Leibitsch.	
Wolfschlucht, <i>Vw.</i>	Flatow	Flatow	Sypniewo.	
Wolfszägel, <i>Ab.</i>	Elbing	Elbing	Einlage.	
Wolka, Gross- u. Klein-, siehe Gross- bz. Klein-Wolka.				
Wolke, <i>Ab.</i>	Deutsch-Krone	Märkisch- Friedland	Märkisch- Friedland.	
Wolla, <i>Vw.</i>	Rosenberg (Westpr.)	Rosenberg (Westpr.)	Freystadt (Westpr.)	
Wolla, <i>G.</i>	Marienwerder (Westpr.)	Marienwerder (Westpr.)	Grosskrebs.	
Wolla, <i>G.</i>	Pr. Stargard	Dirschau	Pelplin.	
Wolla-Zawda, siehe Zawda- Wolla.				
Wolle, <i>G.</i>	Marienwerder (Westpr.)	Marienwerder (Westpr.)	Grosskrebs.	
Wollenthal, <i>D.</i>	Pr. Stargard	Pr. Stargard	Ponschau.	
Wolowa-Karczma, siehe Ochsen- krug.				
Wolsche, <i>D.</i>	Pr. Stargard	Pr. Stargard	Neukirch (Kr. Pr. Stargard).	
Woltersdorf, \approx <i>G.</i>	Schlochau	Schlochau	Schlochau.	
Wolz, Gross- u. Klein-, siehe Gross- bz. Klein-Wolz.				
Wompierisk, <i>D.</i>	Strasburg (Westpr.)	Lautenburg (Westpr.)	Lautenburg (Westpr.)	
Wondol, <i>Kol.</i>	Schwetz	Schwetz	Gross-Schliewitz.	
Wonglikowitz, siehe Funkelkau.				
Wonneberg, \approx <i>D.</i>	Danziger Höhe	Danzig	Danzig.	
Wonneberger Grund, <i>Ab.</i>	Danziger Höhe	Danzig	Ohra.	
Wonno, <i>D.</i>	Löbau (Westpr.)	Löbau (Westpr.)	Schwarzenau.	

Namen der Ortschaften.	Kreis.	Amtsgerichts- bezirk.	Bestellungs- Postanstalt.	Berichtigungen.
Wonno-Vorwerk, siehe Vorwerk Wonno.				
Wons, <i>M. - Etbl.</i>	Löbau (Westpr.)	Neumark (Westpr.)	Mroczno.	
Wonsalla, <i>G., Fo.</i>	Löbau (Westpr.)	Neumark (Westpr.)	Ostrowitt.	
Wonsin, <i>Rg.</i>	Strasburg (Westpr.)	Strasburg (Westpr.)	Bobrowo.	
Wontrobowo, <i>D.</i>	Schwetz	Schwetz	Schirotzken.	
Wonzow, <i>D., Ab., Fo.</i>	Flatow	Flatow	Krojanke.	
Wordel, <i>D., Ab., Vw.</i>	Flatow	Zempelburg	Kamin (Westpr.).	
Wordel, <i>D., Kol., Rg., Vw.</i>	Deutsch-Krone	Märkisch- Friedland	Märkisch- Friedland.	
Wordel, <i>D.</i>	Danziger Niederung	Danzig	Bohnsack.	
Worle (Orle), <i>D., Ab.</i>	Neustadt (Westpr.)	Neustadt (Westpr.)	Grosspiasnitz.	
Wossarken, <i>D.</i>	Graudenz	Graudenz	Graudenz.	
Wossitz, <i>Kd.</i>	Danziger Niederung	Danzig	Trutenau.	
Wossitzer Herrenland, <i>Ab.</i>	Danziger Niederung	Danzig	Osterwick (Bz. Danzig).	
Wotzlaß, <i>D.</i>	Danziger Niederung	Danzig	Wotzlaß.	
Woyanow, <i>D.</i>	Danzig	Danzig	Schwintsch- Hinterfeld.	
Woziwoda	Tuchel	Tuchel	Woziwoda.	
Wroblewo, <i>G.</i>	Graudenz	Graudenz	Gr. Schönbrück.	
Wronken, <i>G.</i>	Löbau (Westpr.)	Neumark (Westpr.)	Ostrowitt.	
Wrotzk, <i>G., D.</i>	Strasburg (Westpr.)	Strasburg (Westpr.)	Wrotzk.	
Wrotzlawken, <i>Rg.</i>	Culm	Culmsee	Wrotzlawken.	
Wudeck, <i>Fo.</i>	Thorn	Thorn	Otlotschin.	
Wüsthof, <i>Fo.</i>	Schlochau	Schlochau	Flötenstein.	
Wulffen, <i>Etbl.</i>	Berent	Schöneck (Westpr.)	Schöneck (Westpr.)	
Wulka, <i>G.</i>	Löbau (Westpr.)	Löbau (Westpr.)	Löbau (Westpr.).	
Wusters, <i>Rg.</i>	Schlochau	Pr. Friedland	Landeck (Westpr.).	
Wydow, <i>G.</i>	Neustadt (Westpr.)	Putzig (Westpr.)	Krockow.	
Wydrzygross	Thorn	Thorn	Thorn 2 (Bhf.).	
Wygannowo, <i>G.</i>	Graudenz	Graudenz	Lessen (Westpr.).	
Wygodda, \cong <i>D.</i>	Thorn	Thorn	Thorn.	
Wygodda, <i>Fo.</i>	Pr. Stargard	Pr. Stargard	Pr. Stargard.	
Wymislonka, <i>D.</i>	Briesen (Westpr.)	Briesen (Westpr.)	Grossradowisk.	
Wymislowo, <i>Rg.</i>	Thorn	Culmsee	Heimsoot.	
Wypez, siehe Wibsch.				
Wymokten, <i>D.</i>	Strasburg (Westpr.)	Strasburg (Westpr.)	Wrotzk.	
Wypez, siehe Wibsch.				
Wyschetzin (Wysseczyn), \cong <i>Rg.</i>	Neustadt (Westpr.)	Neustadt (Westpr.)	Lusin.	
Wysseczyn, siehe Wyschetzin.				
Wytrembowitz, <i>G.</i>	Thorn	Thorn	Ostaszewo.	

Namen der Ortschaften.	Kreis.	Amtsgerichts- bezirk.	Bestellungs- Postanstalt.	Berichtigungen.
Z.				
Zabagno, <i>Rg.</i> , <i>Bw.</i>	Pr. Stargard	Pr. Stargard	Swaroschin.	
Zabelsmühle, <i>M.</i>	Deutsch-Krone	Deutsch-Krone	Lebehne.	
Zabiak, <i>Fo.</i>	Schwetz	Neuenburg (Westpr.)	Warlubien.	
Zabianken, <i>Rg.</i>	Pr. Stargard	Pr. Stargard	Bobau.	
Zabienic, <i>Ab.</i> (Abb. Rynnek)	Löbau (Westpr.)	Löbau (Westpr.)	Kielpin.	
Zablotny, siehe Zalosnie.				
Zabno, <i>G.</i>	Konitz	Konitz	Bruss.	
Zaborowo, <i>D.</i>	Strasburg (Westpr.)	Strasburg (Westpr.)	Radosk.	
Zabroddi, <i>D.</i>	Berent	Berent	Neupalleschen.	
Zabudownia, <i>D.</i>	Schwetz	Neuenburg (Westpr.)	Hardenberg.	
Zacharin, Gross-, siehe Gross- Zacharin.				
Zacki, <i>M.</i>	Culm	Culm	Klein - Czyste.	
Zackrezewken, <i>Vw.</i>	Danzig	Danzig	Sobbowitz.	
Zadrose, <i>Sch.</i>	Inowratzlaw	Inowratzlaw	Podgorz.	
Zadrosz, <i>Kr.</i> , <i>Schmiede</i>	Thorn	Thorn	Pensau.	
Zadow, <i>D.</i> , <i>G.</i>	Deutsch-Krone	Märk. Friedland	Märk. Friedland.	
Zadroszcz, <i>Ab.</i>	Neustadt (Westpr.)	Neustadt (Westpr.)	Smazin.	
Za - Frankenstein, <i>Kol.</i>	Strasburg (Westpr.)	Gollub	Elgiszewo.	
Zaganik, <i>Ab.</i>	Carthaus (Westpr.)	Carthaus (Westpr.)	Seefeld (Westpr.).	
Zagorri (Sagory, Sagorri), <i>Ab.</i>	Carthaus (Westpr.)	Carthaus (Westpr.)	Sullenczyn.	
Zahn, <i>Rg.</i>	Flatow	Zempelburg	Zempelburg.	
Zajaczkowo, siehe Liebenhof.				
Zajessorri (Saodziora), <i>Hgr.</i>	Carthaus (Westpr.)	Carthaus (Westpr.)	Miechuczyn.	
Zajonskowo, \approx <i>D.</i> , <i>Bh.</i> , <i>G.</i>	Thorn	Thorn	Schwirsen (Westpr.).	
Zajonskowo, <i>G.</i>	Löbau (Westpr.)	Löbau (Westpr.)	Löbau (Westpr.).	
Zaki - Mühle, <i>M.</i> , <i>Etbl.</i>	Culm	Culm	Klein - Czyste.	
Zakrzewke, <i>D.</i> , <i>Ab.</i>	Flatow	Vandsburg	Vandsburg.	
Zakrzewko, <i>Rg.</i>	Thorn	Thorn	Ostaszewo.	
Zakrzewo, <i>D.</i>	Culm	Culm	Klein - Czyste.	
Zakrzewo, <i>D.</i> I. u. II., <i>Fo.</i>	Flatow	Flatow	Zakrzewo.	
Zakurszewo, <i>D.</i>	Löbau (Westpr.)	Löbau (Westpr.)	Löbau (Westpr.).	
Zale, <i>G.</i>	Strasburg (Westpr.)	Strasburg (Westpr.)	Strasburg (Westpr.).	
Zalense, <i>Ab.</i>	Carthaus (Westpr.)	Carthaus (Westpr.)	Seefeld (Westpr.).	
Zalesie, \approx <i>D.</i>	Konitz	Konitz	Bruss.	
Zalesie, <i>D.</i>	Strasburg (Westpr.)	Lautenburg (Westpr.)	Lautenburg (Westpr.).	
Zalesie, <i>G.</i>	Briesen (Westpr.)	Culmsee	Culmsée.	
Zalesie, jetzt Bergswalde.				
Zalesie, <i>Dm.</i>	Tuchel	Tuchel	Polnisch - Cekzin.	
Zalsieboze - Krug, <i>Kr.</i> - <i>Etbl.</i>	Thorn	Thorn	Pensau.	
Zalessie, <i>D.</i>	Carthaus (Westpr.)	Carthaus (Westpr.)	Stangenwalde.	
Zalewken, siehe Salewken.				

Namen der Ortschaften.	Kreis.	Amtsgerichts- bezirk.	Bestellungs- Postanstalt.	Berichtigungen.
Zalosnie, <i>D.</i>	Neustadt (Westpr.)	Neustadt (Westpr.)	Pretoschin.	
Zamarte, <i>Dm.</i>	Tuchel	Tuchel	Polnisch - Cekzin.	
Zamczysko, <i>Ab.</i>	Löbau (Westpr.)	Löbau (Westpr.)	Montowo.	
Zamoss, <i>G.</i>	Konitz	Konitz	Karszin.	
Zamoss, <i>Vw.</i>	Berent	Pr. Stargard	Pr. Stargard.	
Zanderbrück, <i>Oföst., Ab.</i>	Schlochau	Hammerstein	Stegers.	
Zandersdorf, <i>G., D.</i>	Konitz	Konitz	Konitz (Westpr.)	
Zandersweide, <i>D.</i>	Marienwerder (Westpr.)	Marienwerder (Westpr.)	Schadewinkel.	
Zankenschin (Zankenczyn), <i>G.</i>	Danziger Höhe	Danzig	Danzig.	
Za - Pluskowens, <i>Ab.</i>	Briesen (Westpr.)	Gollub	Schönsee (Westpr.)	
Zapowiednick, <i>Vw.</i>	Berent	Schöneck (Westpr.)	Schöneck (Westpr.)	
Zappeln, Gross- u. Klein-, siehe Gross- bz. Klein-Zappeln.				
Zappendowo, <i>D., Ab.</i>	Konitz	Konitz	Rittel.	
Za - Radowisk, <i>D.</i>	Briesen (Westpr.)	Gollub	Grossradowisk.	
Zaraczisna (Zareczisna), <i>Kol.</i>	Strasburg (Westpr.)	Gollub	Lipniza.	
Zaremba, <i>Vw., Zg.</i>	Tuchel	Tuchel	Drausnitz.	
Zarembisko, <i>Ab.</i>	Carthaus (Westpr.)	Carthaus (Westpr.)	Sullenczyn.	
Zarniak, <i>Wdh.</i>	Thorn	Thorn	Ottlotschin.	
Zarnowitz nebst Mühle, <i>Pg., M.-Etbl.</i>	Neustadt (Westpr.)	Putzig (Westpr.)	Krockow.	
Zarnowken, <i>Ab.</i>	Carthaus (Westpr.)	Carthaus (Westpr.)	Zarnowken.	
Zaroslag, <i>Ab.</i>	Culm	Culm	Gelens.	
Zaroslag, <i>Ab.</i>	Stuhm	Stuhm	Gelens.	
Zarosle, <i>D., Fo.</i>	Strasburg (Westpr.)	Strasburg (Westpr.)	Naymowo.	
Zarybinek, <i>D.</i>	Löbau (Westpr.)	Löbau (Westpr.)	Rybno.	
Zarzece, <i>Rg.,</i> siehe Karlsbraa, <i>Rg.</i>				
Zadrose, siehe Bonin.				
Zaskocz, <i>G., Zg.</i>	Briesen (Westpr.)	Graudenz	Hohenkirch (Westpr.)	
Za - Sokoligora, <i>Kd.</i>	Strasburg (Westpr.)	Gollub	Gollub.	
Zastawien, <i>D.</i>	Strasburg (Westpr.)	Strasburg (Westpr.)	Pokrzydowo.	
Zawadda, <i>G.</i>	Pr. Stargard	Pr. Stargard	Gotthelp.	
Zawadda, <i>Rg.</i>	Schwet	Schwet	Prust.	
Zawadda, <i>G.</i>	Schlochau	Schlochau	Prechlau.	
Zawadda, <i>G., Ab.</i>	Schwet	Neuenburg (Westpr.)	Grosskommorsk.	
Zawaddakeil, <i>Ab.</i>	Schwet	Neuenburg	Grosskommorsk.	
Zawadda, <i>G., M.</i>	Briesen (Westpr.)	Gollub	Lipniza.	
Zawalidroga, <i>W.</i>	Stuhm	Stuhm	Nikolaiken (Westpr.)	
Zawda, siehe Sawdin.				
Zawda - Wolla, <i>D.</i>	Graudenz	Graudenz.	Grossschönwalde.	
Zawiszowko, <i>Vw.</i>	Thoru	Culmsee	Culmsee.	
Zazdrosz	Thorn	Thorn	Pensau.	
Zazielen, <i>D.</i>	Briesen (Westpr.)	Thorn	Schönsee (Westpr.)	
Zbenin, <i>Rg.</i>	Konitz	Konitz	Konitz (Westpr.)	

Namen der Ortschaften.	Kreis.	Amtsgerichts- bezirk.	Bestellungs- Postanstalt.	Berichtigungen.
Zbiczno, <i>≡ D.</i>	Strasburg (Westpr.)	Strasburg (Westpr.)	Naymowo.	
Zblewo, siehe Hochstüblau.				
Zboze, <i>D.</i> , siehe Grünlinde, <i>D.</i>				
Zbrachlin, <i>Rg.</i> , <i>D.</i>	Schwetz	Schwetz	Prust.	
Zdrada, <i>Hgr.</i>	Putzig (Westpr.)	Putzig (Westpr.)	Putzig (Westpr.)	
Zdrembi (Strembi), <i>Ab.</i>	Carthaus (Westpr.)	Carthaus (Westpr.)	Stendsitz.	
Zdroje, <i>D.</i>	Strasburg (Westpr.)	Strasburg (Westpr.)	Radosk.	
Zdroino, <i>D.</i>	Pr. Stargard	Pr. Stargard	Hagenort.	
Zdunowitz, Gross- u. Klein-, siehe Gross- bz. Klein- Zdunowitz.				
Zdüni, <i>Rg.</i> , <i>Bw.</i>	Pr. Stargard	Pr. Stargard	Swaroschin.	
Zechendorf, <i>D.</i>	Deutsch-Krone	Deutsch-Krone	Schönthal (Westpr.)	
Zechendorf, <i>Ab.</i>	Deutsch-Krone	Deutsch-Krone	Freudenfier.	
Zechlau, <i>Rg.</i>	Schlochau	Schlochau	Zechlau.	
Zegartowitz, <i>Rg.</i>	Culm	Culmsee	Gelens.	
Zehnhufen, <i>Hgr.</i>	Danzig	Danzig	Schiewenhorst.	
Zehnruthen, <i>Vw.</i>	Schlochau	Schlochau	Bärenwalde.	
Zeigland (Zyglond), <i>Dm.</i>	Culm	Culm	Gelens.	
Zeisgendorf, Gross- u. Klein-, siehe Gross- bz. Klein- Zeisgendorf.				
Zeisingshof, <i>Vw.</i>	Löbau (Westpr.)	Löbau (Westpr.)	Weissenburg (Westpr.)	
Zelenin (Alte-Hütte), <i>Rg.</i>	Berent	Berent	Berent.	
Zelgno, <i>Rg.</i> , <i>Torf.</i> , <i>Zg.</i>	Thorn	Culmsee	Schwirsen (Westpr.)	
Zellgosch, <i>D.</i>	Pr. Stargard	Pr. Stargard	Lubichow.	
Zelmerostwo, <i>Etbl.</i>	Berent	Schöneck (Westpr.)	Kgl. Boschpol.	
Zelonka, <i>Vw.</i>	Tuchel	Tuchel	Tuchel.	
Zelonka, siehe Grünkrug.				
Zelonna von Grünhotzen, <i>Ab.</i>	Schlochau	Schlochau	Grünhotzen.	
Zelpin, siehe Serpin.				
Zemblau (Zemblewo), <i>G.</i> , <i>Vw.</i> <i>Etbl.</i> , <i>M.</i>	Neustadt (Westpr.)	Neustadt (Westpr.)	Smazin.	
Zemblewo, siehe Zemblau.				
Zembowo, <i>Rg.</i> , siehe Nie- wiszyn, <i>Rg.</i>				
Zembrze, <i>D.</i>	Strasburg (Westpr.)	Strasburg (Westpr.)	Deutsch-Brzozie.	
Zempelburg, <i>St.</i>	Flatow	Zempelburg	Zempelburg.	
Zempelkowo, <i>D.</i> , <i>Rg.</i>	Flatow	Zempelburg	Zempelkowo	
Zengwirth, <i>G.</i>	Thorn	Thorn	Ostaszewo.	
Zepno, <i>Zg.</i>	Culm	Culm	Klein-Czyste.	
Zertenkatzen, <i>D.</i>	Schlochau	Hammerstein	Hammerstein.	
Zeschin (Czessenie), <i>D.</i> , <i>Zg.</i>	Carthaus (Westpr.)	Carthaus (Westpr.)	Miechuczyn.	
Zeyer, <i>Kd.</i>	Elbing	Elbing	Zeyer.	
Zeyers-Kirchenhäuser, <i>Ab.</i>	Elbing	Elbing	Ellerwald.	
Zeyers-Niederkampen, <i>D.</i>	Elbing	Elbing	Zeyer.	
Zeyers-Rosengarten, <i>Ab.</i>	Elbing	Elbing	Zeyer.	
Zeyers-Vorderkampen, <i>D.</i>	Elbing	Elbing	Zeyer.	
Zgnilloblott, <i>D.</i> , <i>Vw.</i>	Strasburg (Westpr.)	Strasburg (Westpr.)	Bobrowo.	

Namen der Ortschaften.	Kreis.	Amtsgerichts- bezirk.	Bestellungs- Postanstalt.	Berichtigungen.
Zgorzallen, mit <i>Kol.</i> u. <i>Hütte</i>	Carthaus (Westpr.)	Carthaus (Westpr.)	Stendsitz.	
Ziegelberg, <i>Ab.</i>	Berent	Berent	Berent.	
Ziegelei, <i>Zg.</i>	Berent	Berent	Berent.	
Ziegelei, <i>Étbl.</i>	Neustadt (Westpr.)	Neustadt (Westpr.)	Köln (Westpr.).	
Ziegelei, <i>Zg.</i>	Marienwerder (Westpr.)	Mewe	Kleinkrug.	
Ziegelei zu Dobrin, <i>Vw.</i>	Flatow	Flatow	Pr. Friedland.	
Ziegelei, <i>Vw.</i>	Marienwerder (Westpr.)	Marienwerder (Westpr.)	Marienwerder (Westpr.)	
Ziegelei, <i>Etbl.</i>	Thorn	Thorn	Thorn.	
Ziegelei, Clausdorfer, <i>Zg.</i>	Deutsch-Krone	Deutsch-Krone	Neugolz.	
Ziegelei, Kämpe, <i>Etbl.</i>	Thorn	Thorn	Thorn.	
Ziegelei, Fricks, <i>Zg.</i>	Elbing	Elbing	Elbing.	
Ziegelei, <i>Zg.</i>	Deutsch-Krone	Märkisch- Friedland	Märkisch- Friedland.	
Ziegellack, <i>D.</i>	Marienwerder (Westpr.)	Marienwerder (Westpr.)	Kurzebrack.	
Ziegelscheune, <i>Ab.</i>	Elbing	Elbing	Elbing.	
Ziegelscheune, <i>Etbl.</i>	Rosenberg (Westpr.)	Rosenberg (Westpr.)	Freystadt (Westpr.).	
Ziegelscheune, <i>Ab.</i>	Marienwerder (Westpr.)	Marienwerder (Westpr.)	Marienwerder (Westpr.).	
Ziegelscheune, <i>Zg.</i>	Carthaus (Westpr.)	Carthaus (Westpr.)	Mirchau.	
Ziegelscheune, <i>Gm.</i>	Graudenz	Graudenz	Rehen (Westpr.).	
Ziegelscheune, <i>D.</i>	Stuhm	Stuhm	Rehhof.	
Ziegelscheune, <i>Zg.</i>	Carthaus (Westpr.)	Carthaus (Westpr.)	Kahlbude.	
Ziegelscheune, <i>Zg.</i>	Marienwerder (Westpr.)	Tiegenhof	Tiegenhof.	
Ziegelwald, <i>Fo., Etbl.</i>	Elbing	Elbing	Elbing.	
Ziegelwiese, <i>D.</i>	Thorn	Thorn	Rossgarten.	
Ziegenbocksbaken, <i>Ab.</i>	Elbing	Elbing	Zeyer.	
Zieglershuben, <i>D.</i>	Stuhm	Stuhm	Rehhof.	
Zielen, \approx <i>D.</i>	Briesen (Westpr.)	Thorn	Grossradowisk.	
Zieleniec, heisst jetzt Grünthal.				
Zielkau, \approx <i>M., D.</i>	Löbau (Westpr.)	Löbau (Westpr.)	Rosenthal (Bz. Danzig).	
Zielonagora, siehe Grüneberg.				
Zielonka, <i>D.</i>	Schwetz	Schwetz	Louisenthal (Bz. Bromberg).	
Zielun, Neu-, siehe Neu-Zielun.				
Ziesewald, <i>G.</i>	Danziger Niederung	Danzig	Steegen.	
Ziethen, <i>Rg.</i>	Schlochau	Schlochau	Prechlau.	
Zigahnen, <i>D.</i>	Marienburg (Westpr.)	Marienburg (Westpr.)	Kleinmontau.	
Zigahnen, <i>Rg., D.</i>	Marienwerder (Westpr.)	Marienwerder (Westpr.)	Garnsec.	
Zigankenberg, <i>D.</i>	Danziger Höhe	Danzig	Schidlitz.	
Zigankenbergerfeld, <i>Ab.</i>	Danzig	Danzig	Langfuhr.	
Zigelnia, <i>Ab.</i>	Carthaus (Westpr.)	Carthaus (Westpr.)	Carthaus (Westpr.).	
Zimmermühl, <i>M.</i>	Schlochau	Hammerstein	Stegers.	
Zinglershöh, <i>Etbl.</i>	Danzig	Danzig	Langfuhr.	
Zippelland, <i>D.</i>	Berent	Berent	Mariensee (Westpr.).	

Namen der Ortschaften.	Kreis.	Amtsgerichts- bezirk.	Bestellungs- Postanstalt.	Berichtigungen.
Zipplau, <i>D.</i>	Danziger Höhe	Danzig	Langenau (Bz. Danzig).	
Zippnow, <i>Pfd.</i>	Deutsch-Krone	Jastrow	Zippnow.	
Zittno, <i>G.</i>	Carthaus (Westpr.)	Carthaus (Westpr.)	Zuckau.	
Zlotterie, \approx <i>D.</i>	Thorn	Thorn	Thorn.	
Zlottowo, \approx <i>Kd.</i>	Löbau (Westpr.)	Löbau (Westpr.)	Löbau (Westpr.).	
Zmiewko, <i>Vw.</i>	Strasburg (Westpr.)	Strasburg (Westpr.)	Strasburg (Westpr.).	
Zmiewo, <i>Rg.</i>	Strasburg (Westpr.)	Strasburg (Westpr.)	Strasburg (Westpr.).	
Zolendowo, <i>Etbl.</i>	Strasburg	Gollub	Gollub.	
Zoldan, <i>Rg.</i>	Konitz	Konitz	Firchau.	
Zollnick, <i>Rg.</i>	Rosenberg (Westpr.)	Rosenberg (Westpr.)	Rosenberg (Westpr.).	
Zomschitz, <i>Kal.</i>	Schwetz	Neuenburg (Westpr.)	Lippink.	
Zonze, <i>Vw.</i>	Berent	Pr. Stargard	Hochstüblau.	
Zoppot, <i>Bd.</i>	Neustadt (Westpr.)	Zoppot.	Zoppot.	
Zosnau, <i>Vw.</i>	Schlochau	Schlochau	Zechlau.	
Zuckau (Zuckowo), <i>Ab., D.</i>	Konitz	Konitz	Rittel.	
Zuckau, <i>D.</i>	Carthaus (Westpr.)	Carthaus (Westpr.)	Zuckau.	
Zuckerfabrik, <i>Etbl.</i>	Marienwerder (Westpr.)	Marienwerder (Westpr.)	Marienwerder (Westpr.).	
Zünder, Gross- u. Klein-, siehe Gross- bz. Klein-Zünder.				
Zünderfeld, Gross- u. Klein-, siehe Gross- bz. Klein- Zünderfeld.				
Zützer, <i>D., R., Ab., Feld- Bruch</i>	Deutsch-Krone	Schloppe	Zützer.	
Zugdamm, <i>D.</i>	Danziger Niederung	Danzig	Osterwick (Westpr.).	
Zukowken, <i>Gm., D., Fo., Ab.</i>	Carthaus (Westpr.)	Carthaus (Westpr.)	Gr. Pomeiske.	
Zukowo, <i>Rg.</i> , siehe Zuckau, <i>Dm.</i>				
Zuromin, <i>Vw.</i>	Carthaus (Westpr.)	Carthaus (Westpr.)	Stendsitz.	
Zwangsbruch, <i>Rg.</i>	Tuchel	Tuchel	Drausnitz.	
Zwangshof, \approx <i>G.</i>	Konitz	Konitz	Lesno.	
Zwanzigerweide, <i>D.</i>	Stuhm	Stuhm	Rehhof.	
Zwiniarz, <i>D.</i>	Löbau (Westpr.)	Löbau (Westpr.)	Montowo.	
Zyglond, siehe Zeigland.				
Zygowitz, <i>Schf.</i>	Pr. Stargard	Pr. Stargard	Swaroschin.	

I. Nachtrag

zum

Verzeichniss sämmtlicher Ortschaften in den Provinzen Ost- und Westpreussen.

(Ausgabe 1891.)

I. Abtheilung: Provinz Ostpreussen.

Namen der Ortschaften.	Kreis.	Amtsgerichts- bezirk.	Bestellungs- Postanstalt.	Berichtigungen.
Ackminge, <i>D.</i> Albrechtshof, <i>Ab.</i> Alkehen, <i>Vw.</i>	Heydekrug Braunsberg Pr. Eylau	Russ Braunsberg Creuzburg	Skirwieth Braunsberg Rositten (Kr. Pr. Eylau)	Sp. 4 statt Russ. streichen. Sp. 4 statt Schrom- behnen.
Alknicken, <i>D.</i> Alt-Colbnicken, <i>Vw.</i> Alt-Pillau, <i>D., H.</i> Alt-Schwalge, <i>Fo., Ab.</i> Amalienhof, <i>Ab.</i> Amberg-Braunsberg, <i>Ab.</i> Anhof, <i>G.</i> Ant-Budupönen (Stemszen), <i>D.</i> Arnau, <i>D., Ab.</i> Arnau, Preuss., <i>Rg., Wdh.</i>	Fischhausen Königsberg Fischhausen Mohrungen Insterburg Goldap Braunsberg Pillkallen Königsberg Königsberg	Königsberg Königsberg Pillau Saalfeld Insterburg Goldap Braunsberg Pillkallen Königsberg Königsberg	Neukubren Seepothen Alt-Pillau Schwalgendorf Jodlauken Gr. Wronken Braunsberg Tulpeningken Arnau Arnau	statt Alkenicken. nachtragen. Sp. 1 <i>•H.</i> nachtragen. Sp. 1 <i>•Ab.</i> nachtragen. Sp. 1 <i>•Ab.</i> statt <i>•Vw.</i> Sp. 4 statt Goldap. streichen. Sp. 4 statt Lasdinehlen. Sp. 1 <i>•Ab.</i> nachtragen. Sp. 1 <i>•Wdh.</i> nach- tragen.
Arweiden, <i>G., Fo.</i> Auxkallen, <i>D.</i> Aweiden, <i>Fo.</i> Babbeln (Stambutschen), <i>Vw.</i> Bardungen, <i>Fo.</i> Barkehmen, <i>D., Ab.</i>	Pr. Eylau Goldap Pr. Eylau Darkerhmen Osterode Goldap	Creuzburg Goldap Creuzburg Darkerhmen Osterode Goldap	Tharau (Bhf.) Blindgallen Tharau (Bhf.) Grosskarpowen Biessellen Petrelskehmen	Sp. 1 <i>•Fo.</i> nachtragen. Sp. 4 statt Dubeningken. streichen. Sp. 1 <i>•Vw.</i> statt <i>•G.</i> . Sp. 1 <i>•D.</i> streichen. Sp. 4 statt Pretels- kehmen.
Bartkamm, Alt-, Neu-, <i>D., G.</i>	Elbing	Elbing	Güldenboden	streichen, in II. Ab- theilung nachtragen.
Baubeln, Gräfl. u. Kgl., <i>D.</i> Baubeln, Gräfl. <i>Insthaus</i> Stan- genberg u. Kgl. <i>Abb.</i> Mertins	Niederung Niederung	Kaukehmen Kaukehmen	Schakuhnen Joneiten	Sp. 4 statt Joneiten. nachtragen.
Baum, Klein-, <i>D.</i> Beckerwiese, <i>Vw.</i> Beiswalde, <i>D.</i> Berghheim, <i>G.</i> Bescharwen, <i>D., M.</i> Bialutten, <i>Oföst., Zg., M.</i> Bielauken, <i>D.</i>	Labiau Königsberg Heilsberg Osterode Labiau Neidenburg Labiau	Mehlauken Königsberg Guttstadt Osterode Mehlauken Soldau Mehlauken	Popelken Postnicken Regerteln Osterode (Ostpr.) Popelken Illowo (Ostpr.) Popelken	Sp. 4 st. Mehlawischken. Sp. 1 <i>•Vw.</i> statt <i>•W.</i> Sp. 4 statt Guttstadt. nachtragen. Sp. 4 st. Mehlawischken. Sp. 4 statt Bialutten. Sp. 4 statt Mehla- wischken.
Bitthenen, <i>≡ D.</i>	Labiau	Mehlauken	Popelken	Sp. 4 statt Mehla- wischken.
Bittkallen, <i>D., M.</i>	Labiau	Mehlauken	Popelken	Sp. 4 statt Mehla- wischken.
Blaublum, <i>G.</i>	Fischhausen	Königsberg	Rudau	Sp. 4 statt Mollehenen.

Namen der Ortschaften.	Kreis.	Amtsgerichts- bezirk.	Bestellungs- Postanstalt.	Berichtigungen.
Bledau, <i>Rg., Bh.</i>	Fischhausen	Königsberg	Cranz (Ostpr.)	{ Sp. 4 <i>„Bh.“</i> nachtr. Sp. 2 statt Königsberg.
Blindgallen (Trocknen), <i>D.</i>	Goldap	Goldap	Blindgallen	Sp. 4 statt Dubeningken.
Blindischken, <i>D.</i>	Goldap	Goldap	Blindgallen	Sp. 4 statt Dubeningken.
Blütten-Peter (Dronszeln, Dronszellen), <i>D.</i>	Heydekrug	Heydekrug	Kolletzischken	Sp. 4 statt Paszieszen.
Bogen, <i>D.</i>	Heilsberg	Heilsberg	Raunau	Sp. 4 statt Frauendorf.
Bolzinhof, <i>Vw.</i>	Gerdaun	Gerdaun	Kleingnie	Sp. 1 statt Bolzenhof.
Bornehnen, <i>G.</i>	Pr. Eylau	Creuzburg	Rositten (Kr. Pr. Eylau)	Sp. 1 <i>„G.“</i> statt <i>„Vw.“</i>
Broszeitschen, <i>G.</i>	Angerburg	Angerburg	Szabienen	streichen.
Brunstplatz <i>Fo., Ab.</i>	Mohrungen	Saalfeld	Schwalgendorf	Sp. 4 statt Saalfeld.
Buchwalde <i>D., Ab., Gh., Fo.</i>	Pr. Holland	Pr. Holland	Reichenbach (Ostpr.)	Sp. 1 <i>„Fo.“</i> nachtragen.
Bukowitz, <i>Rg., Fähre</i>	Mohrungen	Saalfeld	Gerswalde	Sp. 1 <i>„Fähre“</i> nachtragen.
Caroliennen, <i>Vw.</i>	Insterburg	Insterburg	Bokellen	nachtragen.
Carwinden, <i>Rg., Kd.</i>	Pr. Holland	Mühlhausen	Schlöbitten	Sp. 1 <i>„Rg.“</i> statt <i>„G.“</i>
Charlottenberg <i>G., Etbl.</i>	Königsberg	Königsberg	Juditten	Sp. 4 statt Königsberg.
Charlottenburg <i>Etbl., Fort, G.</i>	Königsberg	Königsberg	Königsberg (Pr.)	Sp. 4 statt Juditten.
Charlottenhof, <i>Vw.</i>	Rastenburg	Rastenburg	Rastenburg (Ostpr.)	nachtragen.
Chatoull-Scheer (Neusass Scheer, Kallwen), <i>D.</i>	Heydekrug	Heydekrug	Jugnaten	streichen.
Chorap, <i>D.</i>	Neidenburg	Soldau	Soldau (Ostpr.)	Sp. 4 statt Ilowo (Ostpr.).
Condehnen, <i>Rg., Mei.</i>	Königsberg	Königsberg	Kuggen	Sp. 1 <i>„Rg., Mei.“</i> st. <i>„G.“</i>
Cranz, <i>Bd., Kd., Fo., Bh.</i>	Fischhausen	Königsberg	Cranz (Ostpr.)	Sp. 1 statt <i>„D. u. Bd.“</i>
Cranz-Beeck, <i>Gh.</i>	Fischhausen	Königsberg	Cranz (Ostpr.)	Sp. 1 <i>„Fo. u.“</i> streichen.
Czaicken, (Czayken) Alt-, Neu-, <i>D.</i>	Ortelsburg	Ortelsburg	Friedrichsfelde (Ostpr.)	{ Sp. 1 <i>„(Czayken)“</i> zu- setzen. { Sp. 4 statt Liebenberg.
Czayken, Alt-, Neu-, <i>D.</i>	Ortelsburg	Ortelsburg	Friedrichsfelde (Ostpr.)	streichen.
Czierspinten, <i>D.</i>	Osterode	Osterode	Osterode (Ostpr.)	Sp. 1 statt Czierspinten.
Danielshöfen, <i>D.</i>	Labiau	Mehlauken	Popelken	Sp. 4 statt Mehla- wischken.
Dobawen (Dubawen), <i>Wiesen- Etbl.</i>	Goldap	Goldap	Blindgallen	Sp. 4 statt Dubeningken.
Dronszeln (Dronszellen, Peter- Blütten), <i>D.</i>	Heydekrug	Heydekrug	Kolletzischken	Sp. 4 statt Paszieszen.
Dziergunken, <i>M.</i>	Allenstein	Allenstein	Kurken	nachtragen.
Eisselbitten, <i>Rg.</i>	Fischhausen	Königsberg	Rudau	Sp. 4 statt Laptau.
Erimeiten, <i>D., G.</i>	Tilsit	Tilsit	Neu- Argeningken	streichen.
Eromeiten, <i>D.</i>	Tilsit	Tilsit	Tilsit	{ nachtragen. { Sp. 1 <i>„D.“</i> statt <i>„Fo.“</i>
Eschenbruch, <i>Vw.</i>	Rastenburg	Barten	Dietrichsdorf	Sp. 4 statt Schippen- beil.
Eschenwalde, <i>Fo.</i>	Insterburg	Insterburg	Bokellen	Sp. 2/3 statt Gerdaun.
Eulenhof, <i>H.</i>	Wehlau	Allenburg	Allenburg	streichen.
Flösten (Wlosten), <i>D.</i>	Goldap	Goldap	Gr. Wronken	Sp. 4 statt Grabowen.
Frauenwalde, <i>G.</i>	Heilsberg	Heilsberg	Prossitten	Sp. 4 statt Siegfrieds- walde.
Friedenthal, <i>Ab.</i>	Angerburg	Angerburg	Rosengarten	nachtragen.
Friedrichsdorf, <i>Kol.</i>	Labiau	Labiau	Nemonien	streichen.
Friedrichswalde, <i>D.</i>	Labiau	Mehlauken	Popelken	Sp. 4 statt Mehla- wischken.
Gaiden, <i>D.</i>	Insterburg	Insterburg	Gr. Warkau	Sp. 4 statt Anlowöhnen.
Gallgarben, <i>D., M.</i>	Königsberg	Königsberg	Liskaschaaken	{ Sp. 4 statt Postnicken. { Sp. 1 <i>„Ab.“</i> streichen.
Gallgarben, <i>Rg., Ab.</i>	Königsberg	Königsberg	Postnicken	Sp. 1 <i>„D. u. M.“</i> streichen.
Glückauf, <i>Vw.</i>	Heiligenbeil	Heiligenbeil	Hohenfürst	Sp. 4 statt Eisenberg.
Görlitz, I. u. II., <i>G., Fo.</i>	Rastenburg	Rastenburg	Rastenburg (Ostpr.)	Sp. 4 statt Teistimmen.

Namen der Ortschaften.	Kreis.	Amtsgerichts- bezirk.	Bestellungs- Postanstalt.	Berichtigungen.
Gollubien, Gross-, Klein-, D., G.	Goldap	Goldap	Blindgallen	{ Sp. 1 "Gross-, Klein-, G." nachtragen. (Sp. 4 statt Szittkehmen.
Gollubien, Klein-, G.	Goldap	Goldap	Szittkehmen	streichen.
Goldsberg, G.	Osterode	Osterode	Liebemühl	Sp. 1 statt Golzberg.
Grabacz, D.	Löbau (Westpr.)	Löbau (Westpr.)	Koschlau	streichen.
Grabniak, M.	Osterode	Hohenstein	Mühlen (Ostpr.)	nachtragen.
Gross-Ischdaggen, D.	Labiau	Mehlauken	Popelken	Sp. 4 statt Mehla- wischken.
Grünhöfchen, Vw.	Heiligenbeil	Zinten	Tiefensee (Ostpr.)	nachtragen.
Grunkowkeiten, Etbl., Dm.	Pillkallen	Pillkallen	Rudzen	Sp. 4 statt Willuhnen.
Heybüchen, Vw.	Fischhausen	Königsberg	Rudau	Sp. 4 statt Laptau.
Hohenfürst, D.	Heiligenbeil	Heiligenbeil	Hohenfürst	Sp. 4 statt Eisenberg.
Jablonsken, D.	Goldap	Goldap	Gr. Wronken	Sp. 4 statt Goldap.
Jacobowo, Ab.	Osterode	Osterode	Osterode (Ostpr.)	nachtragen.
Jaxen, G.	Fischhausen	Königsberg	Rudau	Sp. 4 statt Mollehnen.
Jodbangen (Laukogallen), D.	Insterburg	Insterburg	Gr. Warkau	Sp. 4 statt Aulowöhnen.
Johannisberg, G.	Goldap	Goldap	Gr. Wronken	Sp. 4 statt Goldap.
Julienhöhe, Vw.	Labiau	Labiau	Lablacken	Sp. 3 statt Königsberg.
Kaliszowna, Kol.	Osterode	Hohenstein	Mühlen (Ostpr.)	nachtragen.
Kalkeningken, Gross-, Klein-, D., Kol.	Insterburg	Insterburg	Gr. Warkau	Sp. 4 statt Reckeitschen.
Kalkeningken, Gross-, Klein-, D.	Labiau	Mehlauken	Popelken	Sp. 4 statt Mehla- wischken.
Kallweninken, D., M., Sp.	Labiau	Mehlauken	Popelken	Sp. 4 statt Mehla- wischken.
Karezanka (Hermanawolla), G.	Lötzen	Rhein	Rhein (Ostpr.)	Sp. 4 statt Jonaten.
Karlsberg, Vw.	Allenstein	Allenstein	Klaukendorf	Sp. 2/3 st. Neidenburg.
Kattlack, M.	Pr. Eylau	Creuzburg	Schrombehnen	Sp. 4 statt Creuzburg.
Kemsie, Vw.	Fischhausen	Königsberg	Rudau	Sp. 4 statt Laptau.
Kirschberg, Vw.	Osterode	Hohenstein	Mühlen (Ostpr.)	nachtragen.
Klein-Klewienen (Milchbude), G.	Goldap	Goldap	Goldap	Sp. 4 statt Petrels- kehmen.
Klein-Schillingenken, = D.	Stallupönen	Stallupönen	Jucknischken	nachtragen.
Klein-Schunkern (Schunka- rehlen), D.	Insterburg	Insterburg	Gr. Warkau	Sp. 4 statt Aulowöhnen.
Klein-Steegen, = Rg.	Pr. Eylau	Landsberg	Lichtenfeld	Sp. 4 statt Wildenhoff.
Knauten, Rg.	Pr. Eylau	Pr. Eylau	Mühlhausen (Kr. Pr. Eylau)	Sp. 4 statt Pr. Eylau.
Knepitten, D.	Pr. Eylau	Pr. Eylau	Mühlhausen (Kr. Pr. Eylau)	Sp. 4 statt Pr. Eylau.
Knegge, Wdh.	Osterode	Hohenstein	Mühlen (Ostpr.)	nachtragen.
Körpern, Gross-, Klein-, D., Rg.	Braunsberg	Mehlsack	Packhausen	Sp. 4 statt Mehlsack.
Konitten, Vw.	Pr. Eylau	Domnau	Domnau	Sp. 4 statt Ab- schwangen.
Korehlen, D.	Labiau	Mehlauken	Popelken	Sp. 4 statt Mehla- wischken.
Kotzlauken, D.	Fischhausen	Fischhausen	Cumehnen	Sp. 4 statt Thierenberg.
Kownatken, D., Rg.	Neidenburg	Neidenburg	Skottau	Sp. 4 statt Gross- gardiennen.
Kunkendorf, Rg.	Rössel	Seeburg	Seeburg	Sp. 1 statt Kuhnken- dorf.
Kuwertshof, G., Kr., Leucht- thurm	Heydekrug	Russ	Sziesze	Sp. 4 statt Russ.
Langwieser Waldhaus, Wdh.	Heilberg	Heilsberg	Raunau	Sp. 4 statt Frauendorf.
Lankeninken, D.	Labiau	Mehlauken	Popelken	Sp. 4 statt Mehla- wischken.
Lasdiehnen (Lasdehnen), D.	Niederung	Skaisgirren	Liedemeiten	Sp. 3 statt Heinrichs- walde.
Lauknen (Schöndorf), D.	Labiau	Mehlauken	Lauknen	Sp. 1 "Schöndorf" nachtragen.
Lauszen, D.	Labiau	Mehlauken	Popelken	Sp. 4 statt Mehla- wischken.
Lauterwalde, D.	Heilsberg	Guttstadt	Regerteln	Sp. 4 statt Arnsdorf.
Leschack, Fo.	Osterode	Osterode	Gr. Schmück- walde	nachtragen.

Namen der Ortschaften.	Kreis.	Amtsgerichts- bezirk.	Bestellungs- Postanstalt.	Berichtigungen.
Lichtwalde, <i>D.</i> Lindenau, <i>Rg.</i>	Braunsberg Osterode	Mehlsack Gilgenburg	Mehlsack Usdau	Sp. 4 st. Peterswalde. Sp. 4 statt Gross- gardienen.
Linnawen, <i>D.</i> Lippau, <i>G.</i> Löthen, <i>G.</i> Louisenenthal, <i>Vw.</i>	Goldap Neidenburg Mohrungen Pr. Eylau	Goldap Neidenburg Saalfeld Pr. Eylau	Blindgallen Skottau Miswalde Mühlhausen (Kr. Pr. Eylau)	Sp. 4 statt Dubeningken. Sp. 4 statt Neidenburg. Sp. 3 statt Mohrungen. Sp. 4 statt Schrom- behnen.
Ludwigshof, <i>Vw.</i> Lüdtkenfürst, Gross-, Klein-, <i>Rg., D.</i>	Neidenburg Heiligenbeil	Soldau Heiligenbeil	Soldau (Ostpr.) Hohenfürst	Sp. 4 statt Illowo. Sp. 4 statt Eisenberg.
Marczinöwen, <i>D.</i> Matznorkehmen, <i>D.</i> Mehlawischken, <i>G., D.</i>	Goldap Goldap Labiau	Goldap Goldap Mehlauken	Gr. Wronken Blindgallen Popelken	Sp. 4 statt Grabowen. Sp. 4 statt Dubeningken. Sp. 4 statt Mehla- wischken.
Meschkeragge, <i>Ans.</i> Milchbude, <i>Vw.</i> Mohlen, Gross-, Klein-, <i>D., Fo.</i> Moschnitz, <i>D.</i>	Heydekrug Heiligenbeil Insterburg Osterode	Russ Heiligenbeil Insterburg Gilgenburg	Sziesze Wolittnick Gr. Warkau Usdau	Sp. 4 statt Russ. nachtragen. Sp. 4 statt Grünheide. Sp. 4 statt Gross- gardienen.
Mühlhausen, <i>St., Bh.</i>	Pr. Holland	Mühlhausen	Mühlhausen (Kr. Pr. Holland)	Sp. 4 statt Mühl- hausen (Ostpr.).
Mühlhausen, <i>D.</i>	Pr. Eylau	Pr. Eylau	Mühlhausen (Kr. Pr. Eylau)	Sp. 4 statt Schrom- behnen.
Mühlmeisterischken, <i>D.</i> Münchenwalde, \equiv <i>Kol.</i> Neu - Gilge, <i>Fo.</i> Neu - Görlitz, <i>Fo.</i> Neusass Sensutten, <i>Ab.</i> Neuteich (Moritz), <i>Ab.</i> Obscherninken, <i>D. Ab.</i>	Niederung Labiau Labiau Osterode Osterode Stallupönen Labiau	Kaukehmen Mehlauken Labiau Osterode Hohenstein Stallupönen Mehlauken	Joneiten Piplin Nemonien Bergfriede Grieslienen Szittkehmen Popelken	Sp. 4 statt Lappienen. Sp. 4 statt Mehlauken. Sp. 2 statt Tapiau. nachtragen. nachtragen. nachtragen. Sp. 4 statt Mehla- wischken.
Ossewen (Ossöwen), <i>D.</i> Padingkehmen, <i>D.</i> Packalwen, <i>D., M.</i>	Goldap Goldap Labiau	Goldap Goldap Mehlauken	Gr. Wronken Blindgallen Popelken	Sp. 4 statt Grabowen. Sp. 4 statt Dubeningken. Sp. 4 statt Mehla- wischken.
Paducken, <i>D.</i> Parleesen, Gross-, <i>Rg., Zg., Vw.</i> Parleesen, Klein-, Neu-, <i>Rg., Vw.</i>	Insterburg Rüssel Ortelsburg	Insterburg Bischofsburg Ortelsburg	Gr. Warkau Bischofsburg Bischofsburg	Sp. 4 statt Aulowöhnen. nachtragen. Sp. 1 "Gross-, Zg." streichen.
Paschwentschen, \equiv <i>D.</i>	Labiau	Mehlauken	Popelken	Sp. 4 statt Mehla- wischken.
Pietraschen, <i>D.</i> Pilzenkrug, <i>Vw.</i>	Goldap Königsberg	Goldap Königsberg	Gr. Wronken Gutenfeld	Sp. 4 statt Goldap. Sp. 4 statt Uder- wangen.
Plumpen, <i>Fo.</i>	Labiau	Mehlauken	Popelken	Sp. 4 statt Mehla- wischken.
Pluttwinnen, <i>Rg., Zg.</i> Polaschen, <i>Vw.</i> Pompecken, <i>D.</i> Popenhnen, <i>Vw.</i> Posmahlen, \equiv <i>D., Vw.</i> Purgalken, <i>D.</i> Rauschbach, <i>D.</i> Rauschken, \equiv <i>G., Kd.</i> Regerteln, <i>D.</i> Reutersdorf, <i>D.</i> Ringels, <i>Vw.</i> Riplauken, <i>Vw.</i> Rodeland, <i>Vw.</i>	Fischhausen Gerdauen Pr. Eylau Wehlau Pr. Eylau Neidenburg Heiligenbeil Osterode Heilsberg Goldap Fischhausen Angerburg Pr. Eylau	Königsberg Nordenburg Creuzburg Tapiau Creuzburg Soldau Heiligenbeil Gilgenburg Guttstadt Goldap Königsberg Angerburg Pr. Eylau	Rudau Adolfshlieben Schrombehnen Eichen Schrombehnen Soldau (Ostpr.) Hohenfürst Usdau Regerteln Gr. Wronken Rudau Rosengarten Mühlhausen (Kr. Pr. Eylau)	Sp. 4 statt Laptau. nachtragen. Sp. 4 statt Creuzburg. Sp. 4 statt Tapiau. Sp. 4 statt Creuzburg. Sp. 4 statt Illowo. Sp. 4 statt Eisenberg. Sp. 1 statt Rauschen. Sp. 4 statt Arnsdorf. Sp. 4 statt Grabowen. Sp. 4 statt Laptau. nachtragen. Sp. 4 statt Pr. Eylau.
Romitten, <i>Rg.</i>	Pr. Eylau	Pr. Eylau	Mühlhausen (Kr. Pr. Eylau)	Sp. 4 statt Pr. Eylau.
Rosenthal, Alt-, Neu-, <i>G., D.</i> Rosenthal, Alt-, <i>Abbauten</i> Rudau, <i>D.</i>	Rastenburg Rastenburg Fischhausen	Rastenburg Rastenburg Königsberg	Neu - Rosenthal Rastenburg Rudau	{Sp. 4 st. Rastenburg. {Sp. 1 "Ab." streichen. nachtragen. Sp. 4 statt Mollehenen.

Namen der Ortschaften.	Kreis.	Amtsgerichts- bezirk.	Bestellungs- Postanstalt.	Berichtigungen.
Sandhof, <i>G.</i> , <i>Ab.</i>	Fischhausen	Königsberg	Rudau	Sp. 4 statt Laptau.
Sandkrug, <i>Kr.</i>	Heiligenbeil	Heiligenbeil	Wolittnick	nachtragen.
Schize (Sziesze), <i>D.</i>	Heydekrug	Russ	Sziesze	Sp. 4 statt Russ.
Schönau, <i>D.</i>	Braunsberg	Braunsberg	Lindenau (Kr. Heiligenbeil)	Sp. 4 statt Hogendorf.
Schrengen, <i>G.</i>	Rastenburg	Rastenburg	Tolksdorf	Sp. 4 statt Rastenburg.
Schwirgauden, <i>G.</i>	Braunsberg	Braunsberg	Plasswich	Sp. 4 statt Hogendorf.
Seeburg, <i>Fo. I.</i>	Rössel	Seeburg	Seeburg	Sp. 1 „ <i>Fo. II.</i> “ streichen.
Seeburg, <i>Fo. II.</i>	Rössel	Seeburg	Wieps	nachtragen.
Sergehnen, <i>G.</i>	Niederung	Heinrichswalde	Gr. Friedrichsdorf (Ostpr.)	Sp. 4 statt Heinrichs- walde.
Serpentienen, <i>G.</i>	Labiau	Mehlauken	Popelken	Sp. 4 st. Mehlawischken.
Siemienau, <i>D.</i>	Neidenburg	Neidenburg	Skottau	Sp. 4 statt Gross- gardienen.
Skieslauken, <i>D.</i> , <i>M.</i>	Labiau	Mehlauken	Popelken	Sp. 4 statt Mehla- wischken.
Skierwieth, <i>D.</i> , <i>Fo.</i>	Heydekrug	Russ	Skierwieth	Sp. 4 statt Russ.
Skottau, <i>D.</i> , <i>Rg.</i>	Neidenburg	Neidenburg	Skottau	Sp. 4 statt Neidenburg.
Sommerfeld, <i>≡ D.</i>	Heilsberg	Guttstadt	Regerteln	Sp. 4 statt Arnsdorf.
Spannegeln, <i>D.</i> , <i>Kirche</i> , <i>Dm.</i>	Labiau	Mehlauken	Popelken	Sp. 4 statt Mehla- wischken.
Sporwitten, <i>G.</i> ,	Fischhausen	Königsberg	Rudau	Sp. 4 statt Laptau.
Staatshausen, <i>D.</i>	Goldap	Goldap	Blindgallen	Sp. 4 statt Dubeningken.
Stagutschen, <i>D.</i>	Insterburg	Insterburg	Gr. Warkau	Sp. 4 statt Reckeitschen.
Storkeim, <i>Vw.</i> , <i>Zg.</i>	Pr. Eylau	Pr. Eylau	Mühlhausen (Kr. Pr. Eylau)	Sp. 4 statt Pr. Eylau.
Streitz, <i>Wdh.</i> , <i>Vw.</i>	Rastenburg	Rastenburg	Neu-Rosenthal	Sp. 4 statt Rastenburg.
Sutzken, <i>D.</i>	Goldap	Goldap	Gr. Wronken	Sp. 4 statt Goldap.
Szekeragge, <i>Ab.</i>	Heydekrug	Heydekrug	Sziesze	Sp. 4 statt Russ.
Szieszkrant, <i>≡ D.</i>	Heydekrug	Russ	Sziesze	Sp. 4 statt Russ.
Tartarren, <i>D.</i>	Goldap	Goldap	Gr. Wronken	Sp. 4 statt Goldap.
Thalheim, <i>≡ Kd.</i>	Neidenburg	Neidenburg	Grossgardienen	Sp. 4 statt Usdau.
Thymau, <i>Rg.</i> , <i>Kol.</i> , <i>Vw.</i> , <i>Zg.</i> , <i>M.</i>	Osterode	Hohenstein	Mühlen (Ostpr.)	Sp. 4 statt Hohenstein.
Tiedtken, <i>G.</i> , <i>Ab.</i>	Fischhausen	Königsberg	Rudau	Sp. 4 statt Laptau.
Tulkeragge, <i>G.</i>	Heydekrug	Russ	Sziesze	Sp. 4 statt Russ.
Unruhe, <i>Vw.</i>	Neidenburg	Neidenburg	Skottau	Sp. 4 statt Neidenburg.
Wabbeln-, Gross-, Klein-, <i>D.</i> , <i>G.</i>	Ragnit	Ragnit	Kraupischken (Kr. Ragnit)	Sp. 4 statt Buttkuhnen.
Wärterhäuser				
107 (Dirschau - Eydtkuhnen)	Heiligenbeil	Zinten	Kobbelbude	nachtragen.
108	Königsberg	Königsberg	Kobbelbude	nachtragen.
312 (Insterburg - Thorn)	Allenstein	Hohenstein	Dietrichswalde	Sp. 4 statt Biessellen.
387—388	Gerdaunen	Gerdaunen	Bokellen	Sp. 1 statt 387—392.
389—392	Insterburg	Insterburg	Bokellen	nachtragen.
86 (Königsberg - Prostken)	Rastenburg	Rastenburg	Tolksdorf	{Sp. 1 statt 86—100.
87—100	Rastenburg	Rastenburg	Rastenburg (Ostpr.)	{Sp. 4 statt Rastenburg. nachtragen.
56 (Marienburg - Mlawka)	Neidenburg	Soldau	Narzym	nachtragen.
49—55	Neidenburg	Soldau (Ostpr.)	Soldau (Ostpr.)	Sp. 1 statt 49—56.
Waldau, <i>G.</i>	Osterode	Osterode	Osterode (Ostpr.)	Sp. 2 statt Gerdaunen.
Waldhaus, <i>Fo.</i>	Heilsberg	Heilsberg	Liewenberg	nachtragen.
Waldkeim, <i>Rg.</i>	Pr. Eylau	Pr. Eylau	Schrombehnen	Sp. 4 statt Creuzburg.
Warkau, Gross-, Klein-, Mittel-, Neu-, <i>G.</i> , <i>D.</i> , <i>Kol.</i>	Insterburg	Insterburg	Gr. Warkau	Sp. 4 statt Aulowöhnen bez. Neumischken.
Wesslienen, <i>G.</i>	Heiligenbeil	Heiligenbeil	Wolittnick	Sp. 4 statt Bladien.
Willmanns, <i>Vw.</i>	Labiau	Labiau	Lablacken	Sp. 3 statt Königsberg.
Wittgirren (Bessen), <i>G.</i>	Insterburg	Insterburg	Gr. Warkau	Sp. 4 statt Grünheide. {Sp. 3 statt Labiau.
Wittgirren, <i>D.</i> , <i>M.</i>	Labiau	Mehlauken	Popelken	{Sp. 4 statt Mehla- wischken.
Woydie, <i>Vw.</i>	Königsberg	Königsberg	Arnau	nachtragen.
Wronken, Gross-, Klein-, <i>D.</i> , <i>G.</i>	Goldap	Goldap	Gr. Wronken	Sp. 4 statt Goldap.
Zianken, <i>D.</i>	Heydekrug	Heydekrug	Aglonen	Sp. 4 statt Kinten.

Das Briefbild „“ ist nachzutragen.

Namen der Ortschaften.	Postanstalt.	Namen der Ortschaften.	Postanstalt.	Namen der Ortschaften.	Postanstalt.
Abstich	Göttkendorf.	Ittowken	Neuhof.	Rapendorf	Güldenboden.
Alt - Bagnowen	Sensburg.	Iwaschken	Kallinowen.	Reussen	Horn.
Altenbude	Grabowen.	Klein - Schönau	Friedland.	Rothebude, <i>Oföst.</i>	Neuendorf.
Alt - Heidlauken	Petricken.	Klocken	Kaukehmen.	Saleschen	Duneyken.
Alt - Ilischken	Taplacken.	Kownatken	Skottau.	Salusken	Neidenburg.
Alt - Lubönen	Schillehnen.	Krämersdorf	Prossitten.	Sauerbaum	Rothfliess.
Alt - Pamletten	Tilsit.	Krausen	Bergenthal.	Scharnau	Grosskoslau.
Alt - Schöneberg	Jonkendorf.	Krokau	Bialutten.	Schmolainen	Guttstadt.
Babken	Marggrabowa.	Kutzburg	Willenberg.	Schönwiese	Soldau.
Barthken	Neu - Argeningken.	Kyschienen	Soldau.	Seeben	Schrombehnen.
Bartkenguth	Bialutten.	Langanken	Eichmedien.	Seeligenfeld	Korschen.
Baumgarten	Barten.	Lasdehnen	Liedemeiten.	Seigwethen	Neu - Argeningken.
Chmilewen	Eckersberg.	Lensk, Gross-	Grodtken.	Sensutten - Neusass	Grieslienen.
Clausmühlen	Memel.	Linglack	Bischofstein.	Seubersdorf	Reichau.
Daynen	Schirwindt.	Löwenstein	Dietrichsdorf.	Skarzinnen	Schwiddern.
Dombrowken	Launingken.	Marienfelde	Pr. Holland.	Skrzypken	Borszymmen.
Dopönen	Göritten.	Mehlawischken	Popelken.	Skurpien	Soldau.
Gauleden	Grosslindenau.	Meisterfelde	Barten.	Stablacken	Puschdorf.
Gerlauken	Aulowönnen.	Millewen	Kallinowen.	Steffenswalde	Reichenau.
Girrehnen	Kraupischken.	Mispsee	Hohenstein.	Sulimmen	Lötzen.
Gross - Dzubiellen	Dombrowken.	Mörken	Hohenstein.	Bialutten.	Aulowönnen.
Gross - Jahn	Rogahlen.	Momehnen	Gerdaun.	Szajn	Rogahlen.
Gross - Kandszen	Ballethen.	Napierken	Jablonken.	Szemjannen	Heinrichswalde.
Gross - Paszuiszen	Schirwindt.	Olschewen	Schimonken.	Thomaten	Eckersberg.
Gross - Warkallen	Jonkendorf.	Orlen	Rhein.	Tuchlinnen	Teistimmen.
Grünweitschen	Walterkehmen.	Ostwethen	Buttkuhnen.	Voigtsdorf	Seehesten.
Güldenboden	Mohrungen.	Patimbern	Berschkallen.	Weissenburg	Rothfliess.
Gurkeln	Schimonken.	Paulguth	Hohenstein.	Wengoi	Rothfliess.
Gusenofen	Biessellen.	Pawloczinnen	Bialla.	Willms	Reichau.
Heinrichsdorf	Bischdorf.	Penken	Schrombehnen.	Willnau	Leipeningken.
Hussehnen	Rositten.	Peterkehmen	Carlsvalde.	Wirtkallen	Rogahlen.
Jedwilleiten	Motzwethen.	Pierlawken	Soldau.	Wittgirren	Quittainen.
Jodzuhnen	Augstapönen.	Pleinlauken	Neunischken.	Zallenfelde	Liebenberg.
Ischlauken	Stallupönen.	Pupkeim	Neukockendorf.	Zielonygrund	

Das Briefbild „“ ist zu streichen bei den Ortsnamen:

Blindgallen, Gross - Norgau bei Thierenberg, Gross - Warkau, Gross - Wronken, Neu - Ilischken bei Taplacken, Neu - Rosenthal, Regerteln, Rudau, Sziesze, Skierwieth, Steffenswalde bei Döhlau.

II. Abtheilung: Provinz Westpreussen.

Namen der Ortschaften.	Kreis.	Amtsgerichts- bezirk.	Bestellungs- Postanstalt.	Berichtigungen.
Adelig Lichtstädt, <i>Vw.</i> Adolph, <i>Ab.</i>	Carthaus Graudenz	Carthaus Graudenz	Meisterswalde Dorf Roggenhausen	Sp. 4 statt Mariensee. nachtragen.
Adrian, <i>Vw.</i> Biechowo, <i>D.</i>	Löbau Schwetz	Neumark Schwetz	Neuhof (Westpr.) Terespol	Sp. 4 statt Skarlin. Sp. 4 statt Heinrichs- dorf.
Bissau, <i>G., Ab., Zg.</i> Bliesen, <i>D.</i>	Danziger Höhe Graudenz	Danzig Graudenz	Kokoschken Fürstenau (Kr. Graudenz)	Sp. 4 statt Zuckau. Sp. 4 statt Kgl. Reh- walde.
Brattian, <i>D., G., Kol.</i> Braunsdorf, <i>D.</i> Buden, Pfarr-, <i>G.</i>	Löbau Danziger Höhe Graudenz	Neumark Danzig Graudenz	Brattian Meisterswalde Dorf Roggenhausen	Sp. 4 statt Neumark. Sp. 4 statt Mariensee. Sp. 4 statt Garnsee.

Namen der Ortschaften.	Kreis.	Amtsgerichts- bezirk.	Bestellungs- Postanstalt.	Berichtigungen.
Buschhof (zu Brotzen), <i>Vw.</i>	Deutsch-Krone	Deutsch-Krone	Brotzen	(Sp. 1 „ <i>Vw.</i> “ statt „ <i>G.</i> “ (Sp. 4 statt Tempelburg. streichen.
Carlshof, <i>Vw.</i>	Schlochau	Baldenburg	Schöнау	Sp. 4 statt Skarlin. streichen.
Cembalowo, <i>G.</i>	Löbau	Neumark	Neuhof (Westpr.)	Sp. 4 statt Radomno.
Chelmonitz, <i>G.</i>	Briesen	Strasburg	Schönsee	Sp. 4 statt Zuckau. nachtragen.
Chrosle, <i>≡ D.</i>	Löbau	Neumark	Neuhof (Westpr.)	
Czapeln, <i>G.</i>	Danziger Höhe	Danzig	Kokoschken	
Darsen, <i>D.</i>	Schlochau	Baldenburg	Reinfeld (Kr. Rummelsburg)	
Donrey, <i>Vw.</i>	Schlochau	Baldenburg	Schöнау (Kr. Schlochau)	Sp. 1 statt Dohnrey.
Drahnou, Busch-, Keil-, <i>Dm., D., Ab.</i>	Deutsch-Krone	Schloppe	Gr. Drensen	Sp. 4 statt Trebbin.
Eichenhorst, <i>Rg.</i>	Schwetz	Schwetz	Driczmin	nachtragen.
Eichfier, <i>D., Ab., Fo.</i>	Deutsch-Krone	Schloppe	Eichfier (Kr. Deutsch-Krone)	Sp. 4 statt Schloppe.
Ellerbruch, <i>D.</i>	Berent	Schöneck	Meisterswalde	Sp. 4 statt Mariensee.
Ellernitz, <i>Rg.</i>	Danziger Höhe	Danzig	Kokoschken	Sp. 4 statt Zuckau.
Engsee, <i>Rg.</i>	Schlochau	Baldenburg	Schwessin (Kr. Rummelsburg)	Sp. 4 statt Rummels- burg. nachtragen.
Flemmingsort (zu Flötenstein), <i>Ab.</i>	Schlochau	Baldenburg	Flötenstein	nachtragen.
Folsong, <i>G.</i>	Thorn	Thorn	Ostaszewo	Sp. 4 statt Tauer.
Fürstenau, <i>D., Bw.</i>	Graudenz	Graudenz	Fürstenau (Kr. Graudenz)	Sp. 4 statt Lindenau.
Gardenga, <i>Ab.</i>	Graudenz	Graudenz	Dorf Roggenhausen	nachtragen.
Georgenhof, <i>G.</i>	Stuhm	Stuhm	Pestlin	Sp. 4 statt Mlecewo.
Gischkauer Gebiet, <i>Ab.</i>	Danziger Höhe	Danzig	Meisterswalde	Sp. 4 statt Mariensee.
Glasberg, <i>D.</i>	Carthaus	Carthaus	Meisterswalde	Sp. 4 statt Mariensee.
Goldkrug, <i>Kr.</i>	Danzig	Danzig	Kokoschken	Sp. 4 statt Oliva.
Gorski, <i>Ab.</i>	Graudenz	Graudenz	Dorf Roggenhausen	nachtragen.
Gozisken, <i>D.</i>	Carthaus	Carthaus	Meisterswalde	Sp. 4 statt Mariensee.
Grenzacker, <i>D.</i>	Berent	Schöneck	Meisterswalde	Sp. 4 statt Mariensee.
Grenzort (zu Flötenstein), <i>Ab.</i>	Schlochau	Baldenburg	Flötenstein	nachtragen.
Gresonse, <i>Fo.</i>	Flatow	Flatow	Radawnitz	Sp. 4 statt Zakrzewo.
Gross-Bialoblott, <i>Rg.</i>	Graudenz	Graudenz	Fürstenau (Kr. Graudenz)	Sp. 4 statt Kgl. Reh- walde.
Gross-Leesen, <i>G.</i>	Danziger Höhe	Danzig	Kokoschken	Sp. 4 statt Zuckau.
Gross-Ramsen, <i>G.</i>	Stuhm	Stuhm	Pestlin	Sp. 4 statt Mlecewo.
Gubin, <i>G.</i>	Graudenz	Graudenz	Dorf Roggenhausen	Sp. 4 statt Garnsee.
Hauung, <i>Ab.</i>	Carthaus	Carthaus	Meisterswalde	Sp. 4 st. Stangenwalde.
Hedille, <i>M.</i>	Neustadt	Neustadt	Grossboschpol	nachtragen.
Hoch-Kelpin, <i>G.</i>	Danziger Höhe	Danzig	Kokoschken	Sp. 4 statt Danzig.
Jagolitz, <i>D., Ab.</i>	Dt. Krone	Schloppe	Eichfier (Kr. Dt. Krone)	Sp. 4 statt Schloppe.
Kaczek, <i>D., Ab.</i>	Löbau	Neumark	Brattian	Sp. 4 statt Neumark.
Karczemken, <i>Gh.</i>	Danziger Höhe	Danzig	Kokoschken	Sp. 4 statt Danzig.
Karlshof, <i>Vw.</i>	Schlochau	Baldenburg	Schöнау (Kr. Schlochau)	nachtragen.
Klein-Bialoblott, <i>Rg.</i>	Graudenz	Graudenz	Fürstenau (Kr. Graudenz)	Sp. 4 statt Kgl. Reh- walde.
Klein-Kelpin, <i>G.</i>	Danziger Höhe	Danzig	Kokoschken	Sp. 4 statt Danzig.
Klein-Leesen, <i>G.</i>	Danziger Höhe	Danzig	Kokoschken	Sp. 4 statt Zuckau.
Klein-Ramsen, <i>G.</i>	Stuhm	Stuhm	Pestlin	Sp. 4 statt Mlecewo.
Kleinsee, <i>D.</i>	Carthaus	Carthaus	Meisterswalde	Sp. 4 statt Mariensee.
Klein-Skoszewo, <i>Kol.</i>	Konitz	Konitz	Sommin	nachtragen.
Königl. Lichtstädt, <i>D.</i>	Berent	Schöneck	Meisterswalde	Sp. 4 statt Mariensee.
Kokoschken, <i>G., Zg.</i>	Danziger Höhe	Danzig	Kokoschken	Sp. 4 statt Zuckau.
Kosenberg, <i>D.</i>	Carthaus	Carthaus	Meisterswalde	Sp. 4 st. Stangenwalde.
Krimken, <i>Kol.</i>	Berent	Berent	Meisterswalde	Sp. 4 statt Mariensee.
Ludwigsthal, <i>Ab.</i>	Schwetz	Schwetz	Louisenhal (Bz. Bromberg)	nachtragen.
Ludwigswalde, <i>D.</i>	Graudenz	Graudenz	Dorf Roggenhausen	Sp. 4 statt Garnsee.

Namen der Ortschaften.	Kreis.	Amtsgerichtsbezirk.	Bestellungs-Postanstalt.	Berichtigungen.
Mattern, <i>G.</i>	Danziger Höhe	Danzig	Kokoschken	Sp. 4 statt Oliva.
Meisterwalde (Meisterswalde), <i>D.</i>	Danziger Höhe	Danzig	Meisterswalde	Sp. 4 statt Mariensee.
Michorowo, <i>G.</i>	Stuhm	Stuhm	Pestlin	Sp. 4 statt Nikolaiken.
Mirahnen, <i>D., G.</i>	Stuhm	Stuhm	Pestlin	Sp. 4 statt Nikolaiken.
Mszin, <i>D.</i>	Löbau	Neumark	Schaffarnia	Sp. 4 statt Kauernick.
Nawra, <i>D.</i>	Löbau	Neumark	Brattian	Sp. 4 statt Neumark.
Neuhof, <i>D.</i>	Löbau	Neumark	Neuhof (Westpr.)	Sp. 4 statt Radomno.
Niedziela, <i>Kol.</i>	Graudenz	Graudenz	Dorf	Sp. 4 statt Schloss
			Roggenhausen	Roggenhausen.
Nowienne, <i>Ab.</i>	Neustadt	Neustadt	Grossboschpol	Sp. 4 statt Gross-
				Boschpol.
Occalitz, <i>G., D., Ab.</i>	Neustadt	Neustadt	Labuhn	Sp. 4 statt Dzinzelitz.
Offenberg, <i>G.</i>	Schlochau	Schlochau	Stüdnitz (Pom.)	nachtragen.
Oscieville, <i>D.</i>	Graudenz	Graudenz	Dorf	Sp. 4 statt Garnsee.
			Roggenhausen	
Paleschken, <i>G.</i>	Stuhm	Stuhm	Pestlin	Sp. 4 statt Nikolaiken.
Pestlin, <i>Kd.</i>	Stuhm	Stuhm	Pestlin	Sp. 4 statt Mlecewo.
Powiateck, <i>Rg.</i>	Graudenz	Graudenz	Fürstenau	Sp. 4 statt Lindenau.
			(Kr. Graudenz)	
Prinzawa, <i>Kol.</i>	Graudenz	Graudenz	Dorf	Sp. 4 statt Schloss
			Roggenhausen	Roggenhausen.
Pulkowitz, <i>D.</i>	Stuhm	Stuhm	Pestlin	Sp. 4 statt Straszewo.
Ramkan, <i>D.</i>	Danziger Höhe	Danzig	Kokoschken	Sp. 4 statt Zuckau.
Reinbruch, <i>Kol.</i>	Strasburg	Strasburg	Schaffarnia	Sp. 4 statt Pokrzydowo.
Roggenhausen, <i>D.</i>	Graudenz	Graudenz	Dorf	Sp. 4 statt Schloss
			Roggenhausen	Roggenhausen.
Ruda, <i>G.</i>	Löbau	Neumark	Neuhof (Westpr.)	Sp. 4 statt Radomno.
Sarnowken, <i>Rg.</i>	Graudenz	Graudenz	Dorf	Sp. 4 statt Schloss
			Roggenhausen	Roggenhausen.
Schaffarnia, <i>D.</i>	Strasburg	Strasburg	Schaffarnia	Sp. 4 statt Kauernick.
Schönbeck, <i>D.</i>	Carthaus	Carthaus	Meisterswalde	Sp. 4 statt Mariensee.
Schweinewald, <i>B.</i>	Danzig	Danzig	Steeegen	Sp. 4 statt Stutthof.
Skurjew, <i>Rg., M.</i>	Graudenz	Graudenz	Dorf	Sp. 4 statt Garnsee.
			Roggenhausen	
Smengorezyn, <i>G.</i>	Danziger Höhe	Danzig	Kokoschken	Sp. 4 statt Zuckau.
Tengowitz, <i>Kgl. Fo.</i>	Strasburg	Strasburg	Schaffarnia	Sp. 4 statt Pokrzydowo.
Tarnowke (Michlerthal), <i>Ab.</i>	Flatow	Flatow	Jastrow	nachtragen.
Tereszewo, <i>D.</i>	Löbau	Neumark	Schaffarnia	Sp. 4 statt Kauernick.
Viereck, <i>D.</i>	Danzig	Danzig	Kokoschken	Sp. 4 statt Zuckau.
Wilhelmshuld, <i>Ab.</i>	Löbau	Neumark	Brattian	Sp. 4 statt Neumark.
Wilkakrug, <i>Kr.</i>	Thorn	Thorn	Ottlotschin	Sp. 4 statt Thorn (Bhf.).
Wippich, <i>D.</i>	Carthaus	Carthaus	Meisterswalde	Sp. 4 st. Stangenwalde.
Wittkau, <i>D., Ab., M.</i>	Flatow	Flatow	Kamin (Westpr.)	Sp. 4 statt Grunau.

Das Briefbild „“ ist nachzutragen bei den Ortsnamen:

Bölzig bei Flötenstein, Fernheide bei Schönau.

Das Briefbild „“ ist zu streichen bei den Ortsnamen:

Brattian, Meisterwalde, Neuhof (Kr. Löbau), Pestlin, Roggenhausen (Dorf), Schaffarnia, Schönau (Kr. Schlochau).

Bei den Vorbemerkungen ist nachzutragen:

Seite VI., Zeile 15 von oben: Steueramt I. in Wehlau, Kanalzollhebestelle in Marienbruch;

Seite VI., Zeile 7 von unten: Memel-Bajohren;

Seite XIII., Zeile 21 von oben hinter Mühlhausen: Pr. Holland, Saalfeld, Wormditt, Zinten.

II. Nachtrag

zum

Verzeichniss sämmtlicher Ortschaften in den Provinzen Ost- und Westpreussen.

(Ausgabe 1891.)

I. Abtheilung: Provinz Ostpreussen.

Namen der Ortschaften.	Kreis.	Amtsgerichts- bezirk.	Bestellungs- Postanstalt.	Berichtigungen.
Abschermeningken, \approx D. Abstich, \approx D., Ab.	Darkehmen Allenstein	Darkehmen Allenstein	Kleszowen Göttkendorf	Sp. 4 statt Wiekischken. Sp. 1 »Gross-, Klein-« streichen.
Achtmorgen, Vw. Adolphshof, Vw.	Königsberg Gerdaunen	Königsberg Nordenburg	Schugsten Birkenfeld (Ostpr.)	Sp. 4 statt Gr. Raum. Sp. 4 statt Nordenburg.
Agonken, D. Alexen, D. Alt-Maygunischken, \approx D.	Gerdaunen Ragnit Gumbinnen	Nordenburg Ragnit Gumbinnen	Hochlindenberg Klapaten Buylien	Sp. 4 statt Nordenburg. Sp. 4 statt Kindschen. Sp. 4 statt Walter- kehmen.
Amalienau, Vw. Amtsziegelei, Zg.	Stallupönen Braunsberg	Stallupönen Braunsberg	Schwirgallen Gr. Rautenberg (Bz. Königsberg)	Sp. 4 statt Jucknischken. Sp. 4 zu vervoll- ständigen.
An der Kurwe, D.	Niederung	Heinrichswalde	Pokraken	Sp. 4 statt Heinrichs- walde.
Andres Kogsten (Szielen), D. Anmuth, D.	Heydekrug Niederung	Heydekrug Heinrichswalde	Michel Sakuthen Pokraken	Sp. 4 statt Kinten. Sp. 4 statt Alt- Weynothen.
Annenhof, Vw. Anstippen (Antschökstupönen), D.	Mohrungen Insterburg	Mohrungen Insterburg	Hagenau (Ostpr.) Saugwethen	Sp. 4 vervollständigen. Sp. 4 statt Pelleningken.
Arnstein, D., Rg., M. Astrawischken, D. Auglitten, Kd., Vw. Augstkallen (Auxkallen), D. Augstumal, D. Bärenbruch, D.	Heiligenbeil Darkehmen Friedland Darkehmen Heydekrug Ortelsburg	Zinten Darkehmen Friedland Darkehmen Heydekrug Ortelsburg	Tiefensee (Ostpr.) Kleszowen Allenburg Kleszowen Michel Sakuthen Schwentainen (Bz. Königsberg)	Sp. 4 vervollständigen. Sp. 4 statt Wiekischken. Sp. 4 statt Friedland. Sp. 4 statt Wiekischken. Sp. 4 statt Kinten. Sp. 4 statt Friedrichs- felde.
Bärwalde, Gross-, Klein-, D., Rg., Kr., Wdh.	Labiau	Labiau	Bärwalde (Ostpr.)	{ Sp. 4 statt Goldbach. Sp. 1 »Kr.« statt »Kw.«, »Neu-« streichen.
Bärwalde, Neu-, D. Baibeln, G.	Labiau Stallupönen	Labiau Stallupönen	Labiau Wyzupönen	nachtragen. Sp. 4 statt Baibeln. { Sp. 4 statt Nordenburg. Sp. 1 »Klein-« streichen.
Bajohren, Gross-, \approx D.	Gerdaunen	Nordenburg	Birkenfeld (Ostpr.)	{ Sp. 1 »Klein-« streichen.
Bajohren, Neu-, Klein-, B., Ab.	Gerdaunen	Nordenburg	Nordenburg	Sp. 1 »Klein-« nach- tragen.
Bartkamm, Alt-, Neu-, D., G.	Elbing	Elbing	Güldenboden	in II. Abth. übertragen.

Namen der Ortschaften.	Kreis.	Amtsgerichtsbezirk.	Bestellungs-Postanstalt.	Berichtigungen.
Barsden (Sauskeppen), <i>D.</i>	Insterburg	Insterburg	Saugwethen	Sp. 4 statt Pellingken.
Bednohren, <i>D.</i>	Insterburg	Insterburg	Saugwethen	Sp. 4 statt Pellingken.
Bessen (Wittgirren), <i>G.</i>	Insterburg	Insterburg	Gr. Warkau	Sp. 4 statt Grünheide.
Bialibrzegi, <i>F.</i>	Johannisburg	Johannisburg	Johannisburg	streichen.
Bialygrund, <i>D.</i>	Ortelsburg	Ortelsburg	Schwentainen (Bz. Königsberg)	Sp. 4 statt Friedrichs- felde.
Bilden, <i>D.</i>	Pillkallen	Pillkallen	Grumbkowkainen	Sp. 4 statt Willuhnen.
Bilitzen, <i>D.</i>	Johannisburg	Johannisburg	Gr. Schweikowen	Sp. 4 statt Kessel.
Birkenfeld, <i>G., Gh.</i>	Gerdaunen	Nordenburg	Birkenfeld(Ostpr.)	Sp. 4 statt Nordenburg.
Bischdorf, <i>Fo.</i>	Braunsberg	Braunsberg	Gr. Rautenberg (Bz. Königsberg)	Sp. 4 vervollständigen.
Birkenbruch, <i>Fo.</i>	Johannisburg	Johannisburg	Johannisburg	nachtragen.
Bollgehnen, <i>D.</i>	Königsberg	Königsberg	Schugsten	Sp. 4 statt Gr. Raum.
Brodsende, Gross-, Klein-, <i>D.</i>	Stuhm	Christburg	Altdollstädt	in II. Abtheilung über- tragen.
Bromberg, <i>G.</i>	Goldap	Goldap	Rominten	Sp. 4 statt Kiauten.
Broszaitzen, <i>G.</i>	Darkehmen	Darkehmen	Szabienen	Sp. 4 statt Gr. Sobrost.
Budzedzsen, <i>D.</i>	Gumbinnen	Gumbinnen	Sodehnen (Kr. Gumbinnen)	Sp. 4 statt Walter- kehmen.
Bürgerwalde, <i>D.</i>	Braunsberg	Wormditt	Frauendorf (Ostpr.)	Sp. 4 vervollständigen.
Charlottenburg, <i>Vv.</i>	Gerdaunen	Nordenburg	Birkenfeld(Ostpr.)	Sp. 4 statt Nordenburg.
Charlottenwalde, <i>Vv.</i>	Darkehmen	Darkehmen	Kleszowen	Sp. 4 statt Wiekischken.
Compitten, <i>D.</i>	Osterode	Hohenstein	Manchenguth	Sp. 4 statt Hohenstein.
Czaiken (Czayken), Alt-, Neu-, <i>D.</i>	Ortelsburg	Ortelsburg	Schwentainen (Bz. Königsberg)	Sp. 4 statt Liebenberg.
Czarnen, <i>D.</i>	Goldap	Goldap	Gurnen	Sp. 4 statt Plautz- kehmen.
Czutellen(ZecherDautzel), <i>D., Ab.</i>	Memel	Memel	Saugen	Sp. 2/3 stattHeydekrug.
Damerau (Damingken), <i>D.</i>	Stallupönen	Stallupönen	Wyszupönen	Sp. 4 statt Baibeln.
Daugelischken, <i>D.</i>	Stallupönen	Stallupönen	Wyszupönen	Sp. 4 statt Baibeln.
Deinbenofen, <i>D., Ab.</i>	Osterode	Hohenstein	Kurken	Sp. 1 » <i>Ab.</i> « zusetzen.
Deutsch-Wilten, <i>Kd.</i>	Friedland	Friedland	Deutsch-Wilten	Sp. 1 » <i>Kd.</i> « statt » <i>D.</i> «.
Dimmernwiese, <i>Etbl.</i>	Ortelsburg	Ortelsburg	Kobulten	nachtragen.
Diwitten, <i>≡ Kd.</i>	Allenstein	Allenstein	Allenstein	Sp. 1 » <i>Kd.</i> « statt » <i>D.</i> «.
Dlottowken, Neu-, <i>Fo.</i>	Ortelsburg	Ortelsburg	Lipowitz	Sp. 1 » <i>Fo.</i> « statt » <i>D.</i> «.
Dollstädt, <i>D., Vv., Ab.</i>	Pr. Eylau	Creuzburg	Schrombehnen	Sp. 1 » <i>Ab.</i> « zusetzen.
Dombrowa, <i>Etbl.</i>	Oletzko	Marggrabowa	Wielitzken	Sp. 4 statt Wielitzken.
Drewenz, <i>D.</i>	Heilsberg	Heilsberg	Frauendorf (Ostpr.)	Sp. 4 berichtigen.
Dubawen (Dobawen), <i>Wiesen- Etbl.</i>	Goldap	Goldap	Blindgallen	Sp. 4 statt Dubeningken.
Dumbeln, <i>D.</i>	Stallupönen	Stallupönen	Wyszupönen	Sp. 4 statt Baibeln.
Dutken (Marlinowen), <i>≡ D.</i>	Goldap	Goldap	Gurnen	Sp. 4 statt Plautz- kehmen.
Dwarischen (Naudwarischken), <i>D.</i>	Tilsit	Tilsit	Pokraken	Sp. 4 statt Kallwen.
Dwischaken, <i>D.</i>	Tilsit	Tilsit	Splitter	Sp. 1 statt Dwischaker Haide.
Eichenlaube, <i>Gh., Fo.</i>	Mohrungen	Saalfeld	Gerswalde	Sp. 1 » <i>Fo.</i> « zusetzen.
Eichholz, <i>G., Kd.</i>	Heiligenbeil	Zinten	Lichtenfeld (Ostpr.)	Sp. 1 » <i>Kd.</i> « statt » <i>D.</i> «.
Eisingshede, <i>B.</i>	Osterode	Osterode	Biessellen	Sp. 1 » <i>B.</i> « statt » <i>Ab.</i> «.
Ellernbruch, <i>≡ D., Ab.</i>	Gerdaunen	Nordenburg	Hochlindenberg	Sp. 4 statt Nordenburg.
Ernstburg, Gross-, Klein-, <i>Vv.</i>	Labiau	Labiau	Bärwalde (Ostpr.)	Sp. 4 statt Goldbach.
Erulischken, <i>D.</i>	Pillkallen	Pillkallen	Grumbkowkainen	Sp. 4 statt Willuhnen.
Fabiansfelde, <i>G., Ab.</i>	Pr. Eylau	Pr. Eylau	Schrombehnen	Sp. 1 » <i>Ab.</i> « zusetzen.
Fährkrug, <i>D.</i>	Wehlau	Tapiau	Tapiau	Sp. 1 » <i>D.</i> « statt » <i>Etbl.</i> «.
Freihufen, <i>D.</i>	Heiligenbeil	Heiligenbeil	Heiligenbeil	Sp. 1 » <i>D.</i> « statt » <i>Ab.</i> «.
Friedrichsburg, <i>Vv.</i>	Labiau	Labiau	Bärwalde (Ostpr.)	Sp. 4 statt Goldbach.
Friedrichsfelde, <i>G.</i>	Ortelsburg	Ortelsburg	Friedrichsfelde (Ostpr.)	streichen.
Friedrichsfelde, <i>≡ G., Oföst., Fo.</i>	Ortelsburg	Ortelsburg	Schwentainen (Bz. Königsberg)	Spalte 1 » <i>G.</i> « zusetzen.
Friedrichsthal, <i>G.</i>	Ortelsburg	Ortelsburg	Schwentainen (Bz. Königsberg)	Sp. 4 statt Friedrichs- felde.
Fritzen, <i>≡ Oföst.</i>	Fischhausen	Königsberg	Schugsten	Sp. 4 statt Gr. Raum.

Namen der Ortschaften.	Kreis.	Amtsgerichts- bezirk.	Bestellungs- Postanstalt.	Berichtigungen.
Frögenau, <i>D., Rg., M., Ab.</i>	Osterode	Gilgenburg	Frögenau	Sp. 1 »M., Ab.« zusetzen.
Fürstenwalde, <i>Kd.</i>	Ortelsburg	Willenberg	Fürstenwalde (Ostpr.)	Sp. 1 statt »D.«.
Fylitz (Filitz), <i>D.</i>	Neidenburg	Soldau	Soldau (Ostpr.)	Sp. 1 »Fylitz« zusetzen.
Gänsekrug, <i>Kr.</i>	Königsberg	Königsberg	Königsberg	streichen.
Gailbuden, <i>G.</i>	Darkehmen	Darkehmen	Klein-Pruschillen	Sp. 1 statt Gailboden.
Galbuhnen, <i>Neu-, D., G., Vw.</i>	Rastenburg	Rastenburg	Rastenburg (Ostpr.)	Sp. 1 statt Gahlbuhnen.
Gallingen, <i>Rg., M.</i>	Pr. Eylau	Creuzburg	Rositten (Kr. Pr. Eylau)	Sp. 1 statt »G.«.
Galonsken, <i>Ab.</i>	Ortelsburg	Ortelsburg	Schwentainen (Bz. Königsberg)	Sp. 4 statt Friedrichs- felde.
Gayl, <i>D.</i>	Braunsberg	Braunsberg	Peterswalde (Ostpr.)	Sp. 4 berichtigen.
Gembalken, <i>D.</i>	Angerburg	Angerburg	Kutten	Sp. 4 statt Possessern.
Georgenau, <i>Rg.</i>	Friedland	Friedland	Friedland (Ostpr.)	Sp. 1 »Zg.« streichen.
Georgenau, <i>Klein-, Vw., Zg.</i>	Friedland	Friedland	Domnau	Sp. 1 »Zg.« zusetzen.
Geswethen (Jestwethen), <i>D.</i>	Ragnit	Ragnit	Klapaten	Sp. 4 statt Ober- Eisseln.
Gillanden, <i>D.</i>	Tilsit	Tilsit	Gröszpelken	Sp. 4 statt Laugszargen.
Gillandwirszen, <i>D.</i>	Tilsit	Tilsit	Gröszpelken	Sp. 4 statt Willkischken.
Gimmendorf, <i>D., Ab.</i>	Neidenburg	Neidenburg	Kurken	Sp. 1 »Ab.« zusetzen.
Gintschaiten, <i>D.</i>	Tilsit	Tilsit	Gröszpelken	Sp. 4 statt Willkischken.
Glauthienen (Glauthienen), <i>D., G., Kr.</i>	Pr. Eylau	Creuzburg	Creuzburg (Ostpr.)	Sp. 1 Glauthienen zu- setzen.
Görlitz, <i>Poln., Preuss., Neu-, G., Dm., Fo., M.</i>	Osterode	Osterode	Bergfriede	Sp. 1 »Neu-« zusetzen.
Gollubien, <i>Gross-, Klein-, D., G.</i>	Goldap	Goldap	Blindgallen	Sp. 4 statt Szittkehmen.
Gorzekallen (Gorzekallen), <i>D.</i>	Lyck	Lyck	Gr. Schweikowen	Sp. 4 statt Arys.
Grabenhof, <i>Vw., Schneidemühle</i>	Labiau	Labiau	Labiau	Sp. 1 statt »Schw., M.«.
Grabniak, <i>Vw.</i>	Osterode	Hohenstein	Reichenau (Ostpr.)	Sp. 1 statt »Kol.«.
Grietischken (Grytischken, Gry- teiten), <i>D., Ab., Wiesen</i>	Niederung	Heinrichswalde	Pokraken	{ Sp. 4 statt Motz- wethen. Sp. 1 »Ab., Wiesen« nachtragen.
Grigalischken, <i>Gross-, Klein- (Grigaliskzen, Sterbeniszken), D., Etbl.</i>	Stallupönen	Stallupönen	Nassawen	Sp. 4 statt Baibeln.
Gröszpelken (Gröszpelken), <i>D.</i>	Tilsit	Tilsit	Gröszpelken	Sp. 4 statt Laugszargen.
Gross-Jerutten, <i>D.</i>	Ortelsburg	Ortelsburg	Schwentainen (Bz. Königsberg)	Sp. 4 statt Friedrichs- felde.
Gross-Körpen, <i>Rg.</i>	Braunsberg	Mehlsack	Packhausen	{ Sp. 4 statt Mehlsack Sp. 1 statt »G.«.
Gross-Niebudzen, <i>D.</i>	Insterburg	Insterburg	Saugwethen	Sp. 4 statt Pelleningken.
Gross-Pasziuszen (Lindicken), = <i>G.</i>	Pillkallen	Pillkallen	Schirwindt	Sp. 1 »G.« zusetzen.
Gross-Piwnitz, = <i>D.</i>	Ortelsburg	Willenberg	Opaleniec (Ostpr.)	Sp. 4 berichtigen.
Gross-Raum, <i>Fo., Bh.</i>	Fischhausen	Königsberg	Schugsten	Sp. 4 statt Gross-Raum.
Gross-Thierbach, <i>Pfd., G.</i>	Pr. Holland	Pr. Holland	Quittainen	Sp. 1 »G.« statt »Vw.«.
Gross-Werder, <i>Insel, H.</i>	Angerburg	Angerburg	Engelstein	nachtragen.
Gross-Wohnsdorf, <i>Rg., M.</i>	Friedland	Friedland	Allenburg	streichen.
Grudshöfchen, <i>G.</i>	Friedland	Schuppenbeil	Wöterkeim	Sp. 1 statt Grunds- höfchen.
Grünfelde, <i>D., Rg., Fo.</i>	Osterode	Gilgenburg	Frögenau	Sp. 1 »Fo.« nachtragen.
Grünhagen, <i>B.</i>	Gerdauen	Nordenburg	Hochlindenberg	Sp. 4 statt Nordenburg.
Grünheide, <i>D.</i>	Labiau	Mehlauken	Nemonien	streichen.
Grünheide, <i>D.</i>	Memel	Memel	Saugen	Sp. 4 statt Norkaiten.
Grünheim, <i>D.</i>	Gerdauen	Gerdauen	Allenburg	nachtragen.
Grünhöfchen, <i>G.</i>	Heiligenbeil	Heiligenbeil	Heiligenbeil	Sp. 1 »G.« statt »Ab.«.
Grünwalde (Zalagirre), <i>D.</i>	Stallupönen	Stallupönen	Wyszupönen	Spalte 4 statt Baibeln.
Grünweitschen, <i>D., Dm.</i>	Gumbinnen	Gumbinnen	Sodehnen (Kr. Gumbinnen)	Sp. 4 statt Walter- kehmen.
Grumbkowkaiten, <i>Etbl., Dm.</i>	Pillkallen	Pillkallen	Grumbkowkaiten	{ Sp. 4 statt Rudszen. Sp. 1 Schreibweise berichtigen.
Gubitten, = <i>D.</i>	Mohrungen	Mohrungen	Horn (Ostpr.)	Sp. 4 berichtigen.

Namen der Ortschaften.	Kreis.	Amtsgerichtsbezirk.	Bestellungs-Postanstalt.	Berichtigungen.
Gurken, <i>Ab.</i>	Ortelsburg	Ortelsburg	Schwentainen (Bz. Königsberg)	Sp. 1 statt »D.«.
Gutten, <i>D.</i>	Johannisburg	Arys	Gr. Schweikowen	Spalte 4 statt Kessel.
Heidenhof, <i>B.</i>	Heiligenbeil	Heiligenbeil	Heiligenbeil	Sp. 1 statt »D.«.
Heinrichsdorf, <i>D., Ab.</i>	Mohrungen	Saalfeld	Pr. Märk (Bz. Königsberg)	Sp. 1 »Ab.« zusetzen.
Hermanawolla (Karczanka), <i>G.</i>	Lötzen	Rhein	Rhein (Ostpr.)	Sp. 4 statt Jonaten.
Heyde (Heide), <i>Vw.</i>	Pr. Eylau	Creuzburg	Creuzburg (Ostpr.)	Sp. 1 »Heyde« zusetzen.
Hochheim, <i>Ab.</i>	Gerdaunen	Gerdaunen	Gerdaunen	nachtragen.
Hochmannshof, <i>Etbl.</i>	Pillkallen	Pillkallen	Grumbkowkainen	Sp. 4 statt Rudszen.
Hochwalde, <i>D.</i>	Allenstein	Allenstein	Grossbuchwalde	Sp. 1 statt Hodwalde.
Hohendorf, <i>Rg., M.</i>	Pr. Holland	Pr. Holland	Reichenbach (Ostpr.)	Sp. 1 »M.« zusetzen.
Hollstein, = <i>Fort, Rg.</i>	Königsberg	Königsberg	Königsberg (Pr.)	Sp. 1 »Fort« nachtragen.
Hussehnen, = <i>D., Ab.</i>	Pr. Eylau	Creuzburg	Rositten (Kr. Pr. Eylau)	Sp. 1 »Ab.« nachtragen.
Jacobsdorf, <i>D., Vw.</i>	Wehlau	Wehlau	Taplacken	Sp. 1 »Vw.« nachtragen.
Jagdzeugmeisterwiese, <i>Etbl.</i>	Königsberg	Königsberg	Schugsten	Sp. 4 statt Gr. Raum.
Jankaiten (Janeiken Gerge), <i>D.</i>	Memel	Memel	Dt. Crottingen	Sp. 1 »D.« nachtragen.
Jerutten, <i>Gross-, D.</i>	Ortelsburg	Ortelsburg	Friedrichsfelde	streichen.
Jerutten, <i>Klein-, Kd.</i>	Ortelsburg	Ortelsburg	Kleinjerutten	nachtragen.
Jerutten, <i>Gross-, Neu-, D. Ab.</i>	Ortelsburg	Ortelsburg	Schwentainen (Bz. Königsberg)	Sp. 1 <i>Gross-, »Ab.«</i> zusetzen.
Jeschonowicz, = <i>D.</i>	Ortelsburg	Willenberg	Willenberg	Sp. 1 statt Jeschonowitz.
Imbärwalde, <i>G.</i>	Labiau	Labiau	Bärwalde (Ostpr.)	Sp. 1 statt Goldbach.
Juganeusasz, <i>D.</i>	Gerdaunen	Gerdaunen	Muldszen	Sp. 1 Schreibweise berichtigen.
Kackheim, <i>D.</i>	Gerdaunen	Gerdaunen	Allenburg	streichen.
Kämmersdorf, <i>D.</i>	Elbing	Elbing	Güldenboden	in II. Abth. übertragen.
Kallehnen (Kalenen), <i>D., Vw.</i>	Ragnit	Ragnit	Klapaten	Sp. 4 statt Lengwethen.
Kallweitschen, <i>Klein-, (Missischken, Missischken), D.</i>	Goldap	Goldap	Wyszupönen	Sp. 4 statt Baibeln.
Kalthof, <i>Fo.</i>	Braunsberg	Braunsberg	Braunsberg (Ostpr.)	Sp. 1 Schreibweise berichtigen.
Kampspowilken, <i>D.</i>	Tilsit	Tilsit	Gröszpelken	Sp. 4 statt Laugszargen.
Kanten, <i>G.</i>	Fischhausen	Königsberg	Schugsten	Sp. 4 statt Gr. Raum.
Kartzamupchen, <i>D.</i>	Gumbinnen	Gumbinnen	Sodehnen (Kr. Gumbinnen)	Sp. 4 statt Trakehnen.
Katzendorf, <i>D.</i>	Mohrungen	Mohrungen	Horn (Ostpr.)	Sp. 4 berichtigen.
Kehlerwalde, <i>D.</i>	Angerburg	Angerburg	Angerburg	Sp. 1 statt Kehlerweide.
Keppurren, <i>Rg.</i>	Insterburg	Insterburg	Jodlauken	Spalte 1 statt »D.«.
Kerwienen Werder, <i>G.</i>	Heilsberg	Heilsberg	Heilsberg	{ Sp. 1 Schreibweise berichtigen. Sp. 4 statt Kiwitten.
Kiauscelen (Kiauszellen), <i>D.</i>	Ragnit	Ragnit	Klapaten	Sp. 4 statt Ragnit.
Kilischken, <i>G.</i>	Ortelsburg	Willenberg	Willenberg	Sp. 1 statt »D.«.
Kinderhof, <i>Rg., Zg.</i>	Gerdaunen	Gerdaunen	Gerdaunen	Sp. 1 »Zg.« zusetzen.
Kirkenau, <i>Vw.</i>	Wehlau	Tapiau	Tapiau	Sp. 1 statt »Etbl.«.
Klapaten <i>D., Vw.</i>	Ragnit	Ragnit	Klapaten	Sp. 4 statt Ragnit.
Klein-Maraunen, = <i>D.</i>	Allenstein	Wartenburg	Wartenburg (Ostpr.)	Sp. 1 statt »G.«.
Klein-Schillingenken, = <i>D.</i>	Stallupönen	Stallupönen	Schwirgallen	Sp. 4 statt Jucknischken.
Klein-Wannegen, <i>D.</i>	Labiau	Labiau	Laukischken	{ Sp. 4 statt Wiekischken. Sp. 1 Schreibweise berichtigen.
Kleszowen, <i>D., G., M.</i>	Darkehmen	Darkehmen	Kleszowen	Sp. 4 statt Nordenburg.
Klonofken, = <i>D., M., Ab.</i>	Gerdaunen	Nordenburg	Hochlindenberg	Sp. 4 statt Alt-Weynothen.
Klubinn, <i>G.</i>	Niederung	Heinrichswalde	Pokraken	Sp. 4 statt Kinten.
Klumben (Wittkosembe'n), <i>D.</i>	Heydekrug	Heydekrug	Michel Sakuthen	Sp. 4 statt Gr. Purden.
Klutznick, <i>G.</i>	Allenstein	Wartenburg	Gr. Bartelsdorf	Sp. 4 statt Königsberg.
Kohlbornshof, <i>G.</i>	Königsberg	Königsberg	Mittelhufen	Sp. 1 Schreibweise berichtigen.
Korcklack, <i>Rg.</i>	Gerdaunen	Gerdaunen	Gerdaunen	

Namen der Ortschaften.	Kreis.	Amtsgerichtsbezirk.	Bestellungs-Postanstalt.	Berichtigungen.
Koszinnen (Koszinowken), <i>≡ D.</i> Kowgirren Erbfrei, <i>B.</i> Krassewo, <i>D.</i>	Lötzen Tilsit Neidenburg	Lötzen Tilsit Soldau	Skoppen Stonischken Narzym	Sp. 4 statt Lötzen. Sp. 4 statt Schillgallen. Sp. 4 Schreibweise berichtigten.
Kreiwehnen (Kreywöhnen), <i>G.</i>	Tilsit	Tilsit	Pictupönen	Sp. 1 Kreywöhnen nachtragen.
Kreiwehnen, <i>D.</i> Kromargen, <i>G., Vw.</i> Krugken, <i>D.</i> Kuglack, <i>Wdh.</i> Kuiken, Gross-, Klein-, <i>D., Fo.</i> Kupsten, <i>D.</i>	Tilsit Pr. Eylau Darkehmen Wehlau Goldap Stallupönen	Tilsit Bartenstein Darkehmen Tapiau Goldap Stallupönen	Gröszpelken Glommen Kleszowen Tapiau Wyszupönen Sodehnen (Kr. Gumbinnen) Gr. Schiemanen	Sp. 4 statt Pictupönen. Sp. 1 »G.« statt »D.«. Sp. 4 st. Wiekischken. Sp. 1 statt Kuglacken. Sp. 4 statt Baibeln. Sp. 4 statt Trakehnen.
Kutzbürgmühle, <i>Fo.</i> Lamgarben, <i>Kirche, Rg., D.</i> Langenfeld, <i>D., Vw.</i>	Ortelsburg Rastenburg Gerdauen	Willenberg Rastenburg Nordenburg	Tolksdorf Birkenfeld (Ostpr.)	Sp. 1 »Fo.« statt »M.«. Sp. 1 »D.« st. »Wdh.«. Sp. 4 statt Nordenburg.
Langgut, <i>Vw.</i>	Osterode	Osterode	Biessellen	Sp. 1 »Vw.« statt »G., Wssm.«.
Langmichels, <i>Vw.</i> Lappienen, <i>Fo.</i> Lapsau, Klein-, <i>G., Etbl.</i>	Gerdauen Niederung Königsberg	Gerdauen Heinrichswalde Königsberg	Gerdauen Schillkojen Arnau	Sp. 1 »D.« streichen. Sp. 1 »Klein-, Etbl.« nachtragen.
Lauth, <i>Chh.</i> Lenkutschen, <i>D., Kr., Ab.</i> Lepalothien, <i>D.</i> Lippau, <i>G., Zg.</i> Lisettenhof, <i>G.</i>	Königsberg Insterburg Ragnit Neidenburg Braunsberg	Königsberg Insterburg Ragnit Neidenburg Braunsberg	Arnau Didlacken Klapaten Skottau Braunsberg	Sp. 1 berichtigen. Sp. 1 »Ab.« zusetzen. Sp. 4 statt Ober-Eisseln. Sp. 1 »Zg.« zusetzen. Sp. 1 Schreibweise berichtigten.
Lissack (Lyssack), <i>Fo., M., B.</i>	Ortelsburg	Willenberg	Lipowitz	Sp. 1 »Lyssack, Fo., M., B.« zusetzen, D.« streichen.
Lissuhnen (Lyssuhnen), <i>D.</i> Lochstädt, <i>G.</i> Lochstädt, <i>Schl., D., Fo., G.</i>	Johannisburg Fischhausen Fischhausen	Arys Königsberg Fischhausen	Gr. Schweikowen Pillau Neuhäuser	Sp. 4 statt Kessel. Sp. 1 Schreibweise berichtigten »G.« zusetzen.
Löcknick, <i>D., G., Ab.</i>	Gerdauen	Nordenburg	Birkenfeld (Ostpr.)	Sp. 4 statt Nordenburg.
Lotterfeld, <i>D.</i> Louisiana (Luisianna), <i>G.</i>	Braunsberg Darkehmen	Mehlsack Darkehmen	Plauten Grosskarpowen	Sp. 4 statt Lichtenau. Sp. 2 Schreibweise berichtigten.
Mallypark, <i>G.</i>	Gerdauen	Nordenburg	Adolphschlieben	Sp. 1 Schreibweise berichtigten.
Manchenguth, <i>D., Ab.</i>	Osterode	Hohenstein	Manchenguth	{ Sp. 1 »Ab.« zusetzen. Sp. 4 statt Hohenstein.
Mansfeld, <i>G.</i>	Neidenburg	Soldau	Soldau (Ostpr.)	Sp. 1 Schreibweise berichtigten.
Marienberg, <i>Fort, Etbl.</i> Matheshöfchen, <i>G.</i>	Königsberg Rössel	Königsberg Bischofstein	Juditten Bischofstein	Sp. 1 »Fort« zusetzen. Sp. 1 statt Mathias-höfchen.
Matzutekhen, <i>D.</i> Medlauken, <i>Vw.</i> Meislaiten, <i>D.</i>	Goldap Fischhausen Elbing	Goldap Königsberg Elbing	Wyszupönen Gr. Raum Güldenboden	Sp. 4 statt Baibeln. streichen. in II. Abtheilung übertragen.
Meisterfelde, <i>Rg., Zg.</i> Meitzen, <i>D., Ab.</i>	Friedland Osterode	Domnau Hohenstein	Domnau Hohenstein (Ostpr.)	Sp. 1 »Rg.« statt »Vw.«. Sp. 1 »Ab.« zusetzen.
Milchbude (v. Sausgörken), <i>Vw.</i> Milchbude (Klein-Klewienen), <i>G.</i>	Rastenburg Goldap	Barten Goldap	Barten Goldap	streichen. Sp. 4 statt Petrelskuchen.
Milchbude, <i>Vw.</i> Mintwiese, <i>G.</i> Molsehnen, <i>Vw.</i> Nadrau, <i>G.</i> Natalienhof, <i>G.</i>	Pillkallen Gerdauen Königsberg Fischhausen Angerburg	Pillkallen Nordenburg Königsberg Königsberg Angerburg	Grumbkowkainen Birkenfeld (Ostpr.) Kuggen Rudau Kutten	Sp. 4 statt Rudszen. Sp. 4 statt Nordenburg. Sp. 1 »Vw.« statt »Rg.«. Sp. 4 statt Grünhoff. Sp. 4 statt Possessern,

Namen der Ortschaften.	Kreis.	Amtsgerichtsbezirk.	Bestellungs-Postanstalt.	Berichtigungen.
Naujeningken (Neuteich), <i>D.</i>	Stallupönen	Stallupönen	Wyszupönen	Sp. 4 statt Baibeln.
Nendrienen, <i>Vw., Fo.</i>	Insterburg	Insterburg	Bokellen	Sp. 1 statt Nendrienen.
Neuhäuser, <i>Schanze</i>	Fischhausen	Pillau	Alt-Pillau	nachtragen.
Neuhäuser (Marlinowen), <i>G.</i>	Goldap	Goldap	Gurnen	nachtragen.
Neuhof, <i>D.</i>	Königsberg	Königsberg	Schugsten	Sp. 4 statt Gr. Raum.
Neukirch Moritz, <i>Ab.</i>	Stallupönen	Stallupönen	Szittkehmen	streichen.
Neumeilen, <i>D.</i>	Tilsit	Tilsit	Gröszpelken	Sp. 4 statt Laugszargen.
Neumühl, <i>M.</i>	Osterode	Hohenstein	Grieslienen	Sp. 1 statt Neumühle.
Neu-Preussen (Pruszellen), <i>D.</i>	Tilsit	Tilsit	Tilsit	Sp. 4 statt Pogegen.
Neusass Scheer, <i>D.</i>	Heydekrug	Heydekrug	Jugnaten	Sp. 1 statt Chatoull Scheer Kallwen streichen.
Neutief, <i>Fd.</i>	Fischhausen	Pillau	Pillau	Sp. 1 Schreibweise be- richtigen.
Neu-Weynothen, <i>Abbauten</i>	Tilsit	Tilsit	Alt-Weynothen	nachtragen.
Neu-Weynothen, <i>D.</i>	Tilsit	Tilsit	Kallwen	Sp. 4 statt Alt-Wey- nothen. streichen.
Nieden, <i>D.</i>	Johannisburg	Johannisburg	Rudezanny	streichen.
Niebudszen (Niebudehlen), Klein-, <i>D.</i>	Insterburg	Insterburg	Pelleningken	nachtragen.
Nippen, <i>D.</i>	Johannisburg	Arys	Gr. Schweikowen	Sp. 4 statt Kessel.
Noreitschen, <i>D.</i>	Stallupönen	Stallupönen	Sodehnen (Kr. Gumbinnen)	Sp. 4 statt Trakehnen.
Norgehnen, <i>G.</i>	Fischhausen	Königsberg	Schugsten	Sp. 4 statt Gr. Raum.
Orzechowo (Orzechowen), <i>D.</i>	Lyck	Lyck	Neu-Jucha	streichen.
Orlen, <i>Abb. Orlick</i>	Lötzen	Rhein	Rhein (Ostpr.)	nachtragen.
Ostau, <i>Fo.</i>	Ortelsburg	Willenberg	Gr. Schiemanen	Sp. 1 » <i>Fo.</i> « statt » <i>G.</i> «.
Oszwilken (Osczywilken), <i>D.</i>	Johannisburg	Arys	Gr. Schweikowen	Sp. 4 statt Arys.
Ottoburg, <i>Vw.</i>	Labiau	Labiau	Bärwalde (Ostpr.)	Sp. 4 statt Goldbach.
Pait (Paith, Peuth), <i>≡ D.</i>	Niederung	Kaukehmen	Gr. Krauleiden	Sp. 4 statt Inse.
Pallentienen, <i>D.</i>	Ragnit	Ragnit	Klapaten	Sp. 4 statt Ragnit.
Pappelheim, <i>G.</i>	Johannisburg	Arys	Gr. Schweikowen	Sp. 4 statt Kessel.
Patilszen, <i>D., Fo.</i>	Pillkallen	Pillkallen	Grumbkowkaiten	Sp. 4 statt Warnakallen.
Patimbern, <i>≡ D.</i>	Insterburg	Insterburg	Wanniglauken	Sp. 4 statt Berschkallen.
Peiskrug, <i>Kr.</i>	Labiau	Labiau	Bärwalde (Ostpr.)	Sp. 4 statt Goldbach.
Peter-Blütten (Dronszeln, Dronszellen), <i>D.</i>	Heydekrug	Heydekrug	Kolletzischken	Sp. 4 statt Paszieszen.
Pictaszen, <i>D.</i>	Memel	Memel	Dawillen	Sp. 4 statt Pöszeiten.
Plauten, <i>Kd.</i>	Braunsberg	Mehlsack	Plauten	Sp. 4 statt Lichtenau.
Plohn, <i>D., Ab.</i>	Elbing	Elbing	Güldenboden	in II. Abth. übertragen.
Podlassen, <i>Rg.</i>	Allenstein	Wartenburg	Gross-Bartelsdorf	Sp. 4 statt Gr. Purden.
Pöppeln, Gross-, <i>D.</i>	Labiau	Labiau	Bärwalde (Ostpr.)	{ Sp. 4 statt Labiau. Sp. 1 »Klein-, <i>Fo.</i> « streichen.
Pöppeln, Klein-, <i>Fo.</i>	Labiau	Labiau	Labiau	nachtragen.
Pokraken, <i>Adl., D.</i>	Niederung	Heinrichswalde	Pokraken	Sp. 4 statt Motzwehen.
Popowken, <i>G.</i>	Gerdaun	Nordenburg	Birkenfeld (Ostpr.)	Sp. 4 statt Nordenburg.
Preusshof, <i>G.</i>	Osterode	Osterode	Osterode (Ostpr.)	Sp. 1 statt Preuschhof.
Prück, <i>Vw.</i>	Gerdaun	Nordenburg	Birkenfeld (Ostpr.)	Sp. 4 statt Nordenburg.
Pruschinowo, <i>Vw.</i>	Neidenburg	Soldau	Soldau (Ostpr.)	Sp. 1 statt Pruschino- wen.
Przytullen, <i>G., D.</i>	Angerburg	Angerburg	Kutten	Sp. 4 statt Possessern.
Rasthöhe, <i>Zg.</i>	Rastenburg	Rastenburg	Rastenburg (Ostpr.)	nachtragen.
Rauttersfelde, <i>G.</i>	Gerdaun	Gerdaun	Gerdaun	Sp. 1 Schreibweise be- richtigen.
Ribbinnen, Neuhof, <i>D., G.</i>	Gumbinnen	Gumbinnen	Sodehnen (Kr. Gumbinnen)	Sp. 4 statt Walter- kehmen.
Robitten, <i>Rg.</i>	Heiligenbeil	Zinten	Rositten (Kr. Pr. Eylau)	{ Sp. 1 » <i>Rg.</i> « statt » <i>G.</i> «. Sp. 4 Schreibweise berichtigen.
Rosenberg, <i>Fo.</i>	Labiau	Mehlauken	Popelken	Sp. 4 statt Gr. Schirrau.
Rothebude, <i>≡ Oföst., Gh.</i>	Goldap	Goldap	Neuendorf (Kr. Oletzko)	Sp. 1 » <i>Gh.</i> « statt » <i>Gh.</i> «.
Sabangen, <i>D., M.</i>	Osterode	Hohenstein	Manchenguth	Sp. 4 statt Hohenstein.
Sachasch (Sachatsch), <i>Kr.</i>	Johannisburg	Johannisburg	Gr. Schweikowen	Sp. 4 statt Kessel.
Sallmeyer, <i>D.</i>	Osterode	Hohenstein	Biessellen	Sp. 1 Schreibweise be- richtigen.

Namen der Ortschaften.	Kreis.	Amtsgerichts- bezirk.	Bestellungs- Postanstalt.	Berichtigungen.
Sandlauken, <i>Vw.</i> Saugwethen u. Saugwethelen, <i>D.</i> Schäferswalde, <i>G.</i> Schepetschen, <i>D.</i>	Königsberg Insterburg Königsberg Stallupönen	Königsberg Insterburg Königsberg Stallupönen	Schugsten Saugwethen Schugsten Sodehnen (Kr. Gumbinnen)	Sp. 4 statt Gr. Raum. Sp. 4 statt Pelleningken. Sp. 4 statt Gr. Raum. Sp. 4 statt Trakehnen.
Schillinnen, <i>D.</i> Schirmeyen, <i>D.</i> Schleuduhnen, <i>Vw.</i> Schönbruch, <i>Vw.</i> Schudeiken (Sudeiken), <i>D.</i> Schugsten, <i>G., Kr.</i> Schwiegseln (Schwiegsten), <i>D.</i>	Tilsit Stallupönen Friedland Stallupönen Stallupönen Fischhausen Gumbinnen	Tilsit Stallupönen Domnau Stallupönen Stallupönen Königsberg Gumbinnen	Gröszpelken Schwirgallen Domnau Wyszupönen Wyszupönen Schugsten Sodehnen (Kr. Gumbinnen)	Sp. 4 statt Willkischken. Sp. 4 statt Jucknischken. Sp. 1 » <i>Vw.</i> » statt » <i>Rg.</i> ». Sp. 4 statt Baibeln. Sp. 4 statt Baibelu. Sp. 4. statt Gr. Raum. Sp. 4 statt Walter- kehmen.
Schwirgallen, <i>D.</i>	Stallupönen	Stallupönen	Schwirgallen	Sp. 4 statt Jucknisch- ken.
Sechserben, <i>Fo., G.</i> Seefeld, <i>D.</i> Sensutten, <i>D.</i> Sensutten, Neussass-, <i>D., Ab.</i> Silberberg, <i>G.</i> Skandau, <i>Fo.</i>	Gerdaunen Braunsberg Osterode Osterode Lötzen Gerdaunen	Nordenburg Mehlsack Hohenstein Hohenstein Lötzen Nordenburg	Birkenfeld(Ostpr.) Plauten Grieslienen Grieslienen Stürlack Birkenfeld (Ostpr.)	Sp. 4 statt Nordenburg. Sp. 4 statt Lichtenau. streichen. Sp. 1 » <i>D.</i> » zusetzen. Sp. 1 statt Lötzen. Sp. 4 statt Nordenburg.
Skardupönen, <i>D.</i> Skollwitten, <i>D.</i> Soberschken, <i>D.</i> Sobrost, Gross-, Klein-, <i>D., Ab.</i>	Insterburg Mohrungen Ragnit Gerdaunen	Insterburg Saalfeld (Ostpr.) Ragnit Nordenburg	Saugwethen Miswalde Klapaten Birkenfeld (Ostpr.)	Sp. 4 statt Pelleningken. Sp. 3 statt Mohrungen. Sp. 4 statt Kindschen. Sp. 4 statt Nordenburg.
Sodehnen, <i>D., G.</i>	Gumbinnen	Gumbinnen	Sodehnen (Kr. Gumbinnen)	Sp. 4 statt Walter- kehmen.
Splenthienen, <i>Vw.</i> Spohr, <i>Hgr.</i> Sprittlauken, <i>Vw.</i>	Heiligenbeil Königsberg Königsberg	Zinten Königsberg Königsberg	Lichtenfeld Löwenhagen Trömpau	Sp. 1 statt Splinthienen. Sp. 1 » <i>Hgr.</i> » statt » <i>D.</i> ». Sp. 1 Schreibweise be- richtigen.
Stablacken, <i>D.</i> Stehlichken, <i>D.</i> Steinbotten, <i>D.</i> Steinerkrug, <i>Etbl.</i> Sterpeiken, <i>G.</i> Strengeln, Klein-, <i>≡ D., G.</i> Struga, <i>Vw.</i> Summowen, <i>D.</i>	Insterburg Stallupönen Braunsberg Fischhausen Tilsit Angerburg Johannisburg Goldap	Insterburg Stallupönen Mehlsack Königsberg Tilsit Angerburg Johannisburg Goldap	Saugwethen Schwirgallen Plauten Schugsten Gröszpelken Kutten Wiertel Gurnen	Sp. 4 statt Pelleningken. Sp. 4 statt Jucknischken. Sp. 4 statt Lichtenau. Sp. 4 statt Gr. Raum. Sp. 4 statt Pictupönen. Sp. 4 statt Possessern. Sp. 4 statt Turoscheln. Sp. 4 statt Plautz- kehmen.
Szczudlen, <i>D.</i> Talten, <i>D., G.</i>	Lyck Sensburg	Lyck Nikolaiken	Pissanitzen Nikolaiken (Ostpr.)	streichen. Sp. 1 statt Talken.
Tannenber, <i>≡ Rg., D., Ab.</i> Thegenwalde, <i>Vw.</i> Thomascheinen, <i>D., Ab., M.</i> Titschken (Tittschken), <i>D.</i> Tolkemit (Tolkemüth), <i>G.</i> Trackseden, <i>D., G.</i> Trakeningken (Gowarten), <i>D.</i> Trakinnen, Gross-, Klein-, <i>D., G.</i> Tropitten, <i>D.</i>	Osterode Labiau Osterode Ragnit Osterode Tilsit Niederung Insterburg Königsberg	Gilgenburg Labiau Hohenstein Ragnit Hohenstein Tilsit Skaisgirren Insterburg Königsberg	Frögenau Bärwalde (Ostpr.) Manchenguth Klapaten Manchenguth Laugszargen Szemlauken Karlene Neuhausen (Ostpr.)	Sp. 1 » <i>Rg., Ab.</i> » zusetzen. Sp. 4 statt Goldbach. Sp. 4 statt Hohenstein. Sp. 4 statt Ragnit. Sp. 4 statt Hohenstein. Sp. 2/3 statt Heydekrug. Sp. 2 statt Neidenburg. Sp. 4 statt Insterburg. Sp. 1 statt » <i>G.</i> ».
Trumpaten, <i>D.</i>	Ragnit	Ragnit	Klapaten	Sp. 4 statt Leng- wethen.
Trutenau, <i>G., D.</i> Urbanteiten, <i>D.</i> Uszkurwe (Jedwilleiten), <i>D.</i>	Königsberg Tilsit Niederung	Königsberg Tilsit Heinrichswalde	Schugsten Pokraken Pokraken	Sp. 4 statt Gr. Raum. Sp. 4 statt Motzwethen. Sp. 4 statt Heinrichs- walde.
Wabbeln, <i>≡ D.</i> Waldau, <i>G.</i>	Heydekrug Gerdaunen	Heydekrug Nordenburg	Michel Sakuthen Birkenfeld (Ostpr.)	Sp. 4 statt Kinten. Sp. 4 statt Nordenburg.
Waldeck, <i>Vw.</i>	Gerdaunen	Nordenburg	Birkenfeld (Ostpr.)	Sp. 4 statt Nordenburg.
Waldheim, <i>G.</i>	Angerburg	Angerburg	Angerburg	nachtragen.

Namen der Ortschaften.	Kreis.	Amtsgerichtsbezirk.	Bestellungs-Postanstalt.	Berichtigungen.
Waldhof, <i>Vw.</i> Wangen, <i>Kr.</i> Wanwegen, Gross-, <i>G.</i>	Königsberg Labiau Labiau	Königsberg Labiau Labiau	Grosslindenau Nautzken Laukischken	Sp. 4 statt Löwenhagen. Sp. 4 statt Caymen. Sp. 1 »Klein-, <i>D.</i> streichen.
Warschlegen, <i>D.</i>	Gumbinnen	Gumbinnen	Sodehnen (Kr. Gumbinnen)	Sp. 4 statt Walterkehmen.
Weideabfindung, <i>Kol.</i>	Braunsberg	Braunsberg	Frauenburg (Ostpr.)	Sp. 1 statt » <i>Kr.</i> «.
Weissbruch, <i>Fo.</i>	Osterode	Osterode	Biessellen	Sp. 1 Schreibweise berichtigen.
Wensken, <i>D.</i> Weynothen, Alt-, <i>D.</i> Wilhelminenhof, <i>Vw.</i> Wilhelmshöhe, <i>Fo.</i>	Pillkallen Tilsit Königsberg Pr. Eylau	Pillkallen Tilsit Königsberg Pr. Eylau	Grumbkowkaiten Alt-Weynothen Quednau Rositten (Kr. Pr. Eylau)	Sp. 4 statt Willuhnen. Sp. 1 »Neu-« streichen. Sp. 4 statt Königsberg. Sp. 1 » <i>Fo.</i> « statt » <i>Vw.</i> «.
Wilkie, <i>Fo.</i> Willkamm, <i>Fo.</i> Wingern, <i>D.</i> Wirballen (Wirbeln), <i>D.</i>	Fischhausen Gerdauen Pillkallen Stallupönen	Königsberg Nordenburg Pillkallen Stallupönen	Schugsten Birkenfeld(Ostpr.) Grumbkowkaiten Sodehnen (Kr. Gumbinnen)	Sp. 4 statt Gr. Raum. Sp. 4 statt Nordenburg. Sp. 4 statt Willuhnen. Sp. 4 statt Trakehnen.
Wiseggen, <i>Ab.</i>	Ortelsburg	Ortelsburg	Schwentainen (Bz. Königsberg)	Sp. 4 statt Friedrichsfelde.
Wyzupönen, <i>D.</i>	Goldap	Goldap	Wyzupönen	{ Sp. 1 Schreibweise ändern. Sp. 4 statt Baibeln.
Wöcklitz, <i>D.</i>	Elbing	Elbing	Güldenboden	in II. Abtheilung übertragen.
Wolfshagen, <i>Fo.</i> Woopen, <i>Vw.</i> Woppen, = <i>D.</i> Zechern, <i>Rg.</i> , <i>Wdh.</i> Zedmar, <i>B.</i> Zehnhuben, <i>Vw.</i> Zielonen, <i>D.</i>	Rastenburg Friedland Braunsberg Heilsberg Darkehmen Mohrungen Ortelsburg	Rastenburg Domnau Mehlsack Heilsberg Darkehmen Saalfeld Ortelsburg	Birkenfeld(Ostpr.) Domnau Plauten Liewenberg Kleszowen Saalfeld Schwentainen (Bz. Königsberg)	Sp. 4 statt Nordenburg. Sp. 1 statt » <i>Rg.</i> «. Sp. 4 statt Lichtenau. Sp. 1 » <i>Wdh.</i> « zusetzen. Sp. 4 statt Wiekischken streichen. Sp. 4 statt Friedrichsfelde.

Das Briefbild „“ ist nachzutragen.

Namen der Ortschaften.	Postanstalt.	Namen der Ortschaften.	Postanstalt.	Namen der Ortschaften.	Postanstalt.
Adamswalde Altenhagen, Gross- Alt-Garschen Alt-Mertinsdorf Alt- Stumbragirren Argelothen Bagnowen, Alt- Battatron Beiswalde Berghof Blankensee Blumenau, Gross- Bönkenwalde Chatoull- Stumbragirren Czarnen Didszullen Dollstädt Dummen, Gross- Dutken Dworken	Georgenfelde. Liebemühl. Heiligenthal. Gr. Purden. Dingken. Heinrichswalde. Sensburg. Guttstadt. Regerteln. Alt-Krzywen. Siegfriedswalde. Friedrichshof. Lichtenfeld. Dingken. Arys. Elluschönen. Schrombehnen. Schillkojen. Gurnen. Kumilsko.	Dzubiellen, Gross Eromeiten Florkehmen Gaidwethen Gerskullen (Gerzkullen) Gerwischken Girratichken, Gross- Girreningken Grieben, Gross- Gronsen (Grondzken) Gronden Gross-Hasselberg Gross-Jägersdorf Gross-Kotzargen Gross- Laszeningken Gross-Naujehmen Gross-Piwnitz Gross-Wers- meningken, <i>D.</i>	Dombrowken. Tilsit Stannaitsehen Schillkojen. Lengwethen. Nemmersdorf. Skaisgirren. Palleiten. Koschlau. Orlowen. Buddern. Lichtenfeld. Norkitten. Eichmedien. Saalau. Willuhnen. Opaleniec. Judtschen.	Gross-Wittgirren Grünbaum Grunau Gubitten Jeschonowiec Judzicken Kellmienen Keykuth, Neu- Klingenberg Köslienen Kroplainen Krummfuss Langkeningken Lindendorf Lisken (Lyszken) Löcknick Loie Lykusen Lyssen Malgaofen Malschöwen Marczinawolla	Matheningken. Heinrichswalde. Rudwangen. Horn. Willenberg. Marggrabowa. Wilhelmsberg. Jablonken. Packhausen. Allenstein. Wartenburg. Passenheim. Gr. Asnaggern. Paterswalde. Kumilsko. Birkenfeld. Inse. Göttkendorf. Bialla. Benkheim. Malga Jedwabno. Milken.

Namen der Ortschaften.	Postanstalt.	Namen der Ortschaften.	Postanstalt.	Namen der Ortschaften.	Postanstalt.
Markowsken	Wielitzken.	Rekownitza	Malga.	Springen	Gumbinnen.
Marlinowen	Gurnen.	Rohrfeld	Mallwischken.	Starkenber	Grosslindenau.
Matzken	Michel Sakuthen.	Roklass	Malga.	Stobricken	Judtschen.
Mertinsdorf	Frögenau.	Rosengarth	Mehlsack.	Szameiten	Lyck.
Mertinsdorf,	Bischofsburg.	Sandfluss	Heinrichswalde.	Tamowischken	Karalene.
Neu-		Schaltinnen	Kuddern.	Tannenber	Frögenau.
Metterquetten	Kolletzischken.	Schilleningken,	Schwirgallen.	Tarpszikinnen	Neu-
Monethen	Baitkowen.	Klein-			Argeningken.
Olschöwen	Stooszen.	Schuttchen	Jedwabno.	Uderballen	Norkitten.
Omuleföfen	Zimnawodda.	Schuttchenofen	Jedwabno.	Uszbundzen	Norkitten.
Orzechowen	Jucha.	Seesken	Kowahlen.	Uszlauszen	Szillen.
Parwischken	Skaisgirren.	Sgom	Cruttinnen.	Venedien	Grossbestendorf.
Peterswalde	Gr. Schmück-	Siegmuntinnen,	Didlacken.	Warschkeiten	Pr. Eylau.
	walde.	Gross-		Waschken	Kallinowen.
Peuth	Gr. Krauleiden.	Sielkeim	Caymen.	Wawrochen	Olschienen.
Plachten	Bialla.	Snopken	Johannisburg.	Wirbeln	Saalau.
Regeln	Lyck.	Soginten	Kassuben.	Ziemianen	Rogahlen.

Das Briefbild „“ ist zu streichen bei den Ortsnamen:

Stumbragiren b. Neustubbern, Gallinden b. Grossgemmern, Gross-Bärwalde, Hohenfürst, Kleszowen, Manchenguth, Pokraken Litth., Wyszupönen.

II. Abtheilung: Provinz Westpreussen.

Namen der Ortschaften.	Kreis.	Amtsgerichts- bezirk.	Bestellungs- Postanstalt.	Berichtigungen.
Adelig Kyewo, <i>Rg.</i>	Culm	Culm	Watterowo	streichen.
Adelig Lindenau, <i>Rg.</i>	Graudenz	Graudenz	Linowo	Sp. 4 statt Lindenau (Westpr.).
Birglau, <i>D., Mei.</i>	Thorn	Thorn	Swierzynko	Sp. 4 statt Heimsoot.
Birglauer Wiese, <i>D.</i>	Thorn	Thorn	Swierzynko	Sp. 4 statt Rossgarten.
Birkenhain, <i>D.</i>	Briesen	Briesen	Briesen (Westpr.)	Sp. 4 statt Wiewiorken.
Brotzen, <i>D., G., Ab.</i>	Dt. Krone	Dt. Krone	Brotzen	Sp. 1 »G. Ab.« zusetzen.
Bruchnowo, <i>D.</i>	Thorn	Culmsee	Heimsoot	Sp. 4 statt Ostaszewo.
Busch Drahnow, <i>Ab.</i>	Dt. Krone	Schloppe	Gross-Drensen	Sp. 4 statt Trebbin.
Carolinenthal, <i>Vw.</i>	Schlochau	Schlochau	Reinwasser	Sp. 1 statt »G.«.
Chmielno, Gesträuch Lampa, <i>Hgr.</i>	Carthaus	Carthaus	Chmielno	{ Sp. 1 berichtigen. { Sp. 4 statt Max.
Chorab, <i>Vw.</i>	Thorn	Thorn	Swierzynko	Sp. 4 statt Rossgarten.
Demmin, <i>Rg., Kd.</i>	Schlochau	Hammerstein	Schönau (Kr. Schlochau)	Sp. 1 »Kd.« zusetzen.
Doderlage, <i>D., Ab.</i>	Dt. Krone	Dt. Krone	Gross-Zacharin	Sp. 1 »Ab.« zusetzen.
Eichberg, <i>Ab.</i> (zu Adl. Lonken)	Schlochau	Schlochau	Cremerbruch	Sp. 1 berichtigen.
Eichfelde (Obbodowo), <i>D., Kol.</i>	Flatow	Zempelburg	Zempelkowo	Sp. 4 statt Gross- Klonia.
Eichstädt, <i>Kol.</i>	Marienwerder	Neuenburg	Neuenburg (Westpr.)	Sp. 1 »Kol.« statt »D.«.
Ellerwalde, <i>≡ D.</i>	Marienwerder	Marienwerder	Schinkenber	Sp. 4 statt Sedlinen.
Ernstrode, <i>G.</i>	Thorn	Thorn	Swierzynko	Sp. 4 statt Heimsoot.
Eulenkrug, <i>Kr.</i>	Strasburg	Gollub	Wrotzk	streichen.
Fasanerie, <i>Ab.</i>	Thorn	Thorn	Swierzynko	Sp. 4 statt Heimsoot.
Freiwalde, <i>G.</i>	Elbing	Elbing	Elbing	Sp. 1 »Zg.« streichen.
Freiwalde, <i>Zg.</i>	Elbing	Elbing	Damerau (Kr. Elbing)	Sp. 4 statt Damerau. nachtragen.
Glisnow, <i>D., Ab.</i>	Schlochau	Schlochau	Reckow (Kr. Bütow)	Sp. 1 Schreibweise be- richtigen.
Gottartowo, <i>G., D.</i>	Strasburg (Westpr.)	Strasburg (Westpr.)	Szczuka	nachtragen.

Namen der Ortschaften.	Kreis.	Amtsgerichts- bezirk.	Bestellungs- Postanstalt.	Berichtigungen.
Gross-Piowenz, Kgl. u. Adl., <i>Rg.</i>	Strasburg	Strasburg	Ostrowitt (Kr. Löbau)	Sp.4 statt (Kr. Briesen).
Gruneberg, <i>G.</i>	Briesen (Westpr.)	Strasburg (Westpr.)	Schönsee (Westpr.)	nachtragen.
Hammermühle, <i>Kol., Ab.</i>	Schlochau	Schlochau	Reckow (Kr. Bütow)	Sp. 4 berichtigen.
Kaldunek, <i>D.</i>	Briesen	Gollub	Elgiszewo	Sp. 4 statt Schönsee.
Kaldunek, <i>M., Kr.</i>	Briesen	Gollub	Schönsee (Westpr.)	nachtragen.
Kalkofen (Heidchen), <i>Fo.</i>	Bromberg	Crone (Brahe)	Prust (Kr. Tuchel)	Sp.4 statt Monkowarsk.
Kalwe, <i>Kol.</i>	Stuhm	Stuhm	Altmark	Sp. 4 statt Mlecewo.
Keilhof, <i>G., D.</i>	Marienwerder	Marienwerder	Schinkenberg	Sp. 4 statt Sedlinien.
Kizewo, siehe Kiewo.				Sp. 1 berichtigen.
Klein-Dennemörse, <i>Rg., Ab.</i>	Neustadt	Neustadt	Smazin	Sp. 4 statt Pretoschin.
Kleinjeroschker Kämpe, <i>H.</i>	Thorn	Thorn	Rossgarten	nachtragen.
Klein-Peterkau, <i>G.</i>	Schlochau	Schlochau	Reinwasser	Sp. 1 berichtigen.
Klein-Rehwalde (Rywaldczik), <i>D.</i>	Löbau	Neumark	Ostrowitt (Kr. Löbau)	Sp. 4 berichtigen.
Klein-Tuschin, <i>Kol.</i>	Schwetz	Schwetz	Bukowitz (Westpr.)	Sp. 4 statt Schweka- towo.
Kobissau, <i>Ab., Zg.</i>	Carthaus	Carthaus	Seefeld (Westpr.)	Sp. 1 » <i>Rg.</i> « streichen.
Koryt und Koryter Hütung, <i>D., Hgr., Chh.</i>	Thorn	Thorn	Swierzynko	{ Sp.1 » <i>Chh.</i> « zusetzen. } Sp. 4 statt Heimsoot.
Kotzenberg, <i>Vw. zu Walbruch</i>	Dt. Krone	Dt. Krone	Brotzen	Sp. 1 Schreibweise ber- richtigen.
Lanken, <i>D., Wsm., Ab.</i>	Schlochau	Baldenburg	Flößenstein	Sp. 1 » <i>Ab.</i> « zusetzen.
Leszcz, <i>G.</i>	Thorn	Thorn	Swierzynko	Sp. 4 statt Heimsoot.
Lichtenhain, <i>Gm.</i>	Schwetz	Schwetz	Bukowitz (Westpr.)	Sp. 4 statt Prust.
Lonken, adl., <i>D., Ab.</i>	Schlochau	Schlochau	Cremerbruch	streichen.
Lubianker Wiese, <i>Ab.</i>	Thorn	Thorn	Swierzynko	Sp. 4 statt Heimsoot.
Lubierzyn, <i>Rg.</i>	Tuchel	Tuchel	Frankenhagen	Sp. 1 Schreibweise ber- richtigen.
Michlersthal, siehe Tarnowke.				
Mlewiec (Hofleben und Neu- sasserei), <i>Rg., D.</i>	Briesen	Thorn	Schönsee (Westpr.)	Sp. 4 statt Rynsk.
Neuhof, <i>D.</i>	Briesen	Thorn	Schönsee (Westpr.)	Sp. 4 statt Tauer.
Ollek, <i>Rg., Fo.</i>	Thorn	Thorn	Swierzynko	Sp. 4 statt Schönwalde.
Ostrowitt, <i>Rg.</i>	Briesen	Gollub	Ostrowitt (Kr. Briesen, Westpr.)	Sp. 4 statt Schönsee.
Osczywilk, <i>Kr.</i>	Strasburg	Gollub	Ostrowitt	streichen.
Ostwalde, <i>Ab.</i> (zu adl. Lonken)	Schlochau	Schlochau	Cremerbruch	Sp. 1 berichtigen.
Piaschitz	Neustadt	Neustadt	Grossboschpol	streichen.
Piontkowo, <i>Rg.</i>	Culm	Culm	Gottersfeld	Sp. 2 statt Briesen.
Piontkowo, <i>G., Zg.</i>	Briesen (Westpr.)	Gollub	Schönsee (Westpr.)	{ Sp. 2 statt Strasburg. } Sp. 4 statt Lipnitz.
Präsidentenhöhe, <i>Hgr.</i>	Carthaus	Carthaus	Chmielno	Sp. 4 statt Carthaus.
Prondzonka, <i>Kol., Ab.</i>	Schlochau	Schlochau	Stüdnitz (Pom.)	Sp. 4 berichtigen.
Prüssau, <i>G.</i>	Neustadt	Neustadt	Wierzchutzin (Pom.)	Sp. 4 berichtigen.
Reckendorf, <i>G.</i>	Neustadt	Neustadt	Wierzchutzin (Pom.)	Sp. 4 berichtigen.
Rosenberg, <i>G.</i>	Thorn	Thorn	Swierzynko	Sp. 4 statt Ostaszewo.
Saengerau, <i>Rg.</i>	Thorn	Thorn	Swierzynko	Sp. 4 statt Ostaszewo.
Saworri, <i>D.</i>	Carthaus	Carthaus	Chmielno	Sp. 4 statt Carthaus.
Schakenbruch, <i>D.</i>	Rosenberg	Rosenberg	Rosenberg (Westpr.)	Sp. 4 statt Freystadt.
Scharfenstein, <i>Ab.</i> (zu Adl. Lonken)	Schlochau	Schlochau	Cremerbruch.	Sp. 1 berichtigen.
Schinkenberg, <i>D.</i>	Marienwerder (Westpr.)	Marienwerder (Westpr.)	Schinkenberg	Sp. 4 statt Sedlinien = streichen.
Schwarzwald (Czarnilas), <i>Ffd.</i>	Pr. Stargard	Pr. Stargard	Ponschau	Sp. 4 statt Skurz.
Selmahütte, <i>Gth.</i>	Marienwerder (Westpr.)	Marienwerder (Westpr.)	Schinkenberg	nachtragen.

Namen der Ortschaften.	Kreis.	Amtsgerichts- bezirk.	Bestellungs- Postanstalt.	Berichtigungen.
Skoszewo, <i>Kol.</i> , <i>Ab.</i>	Konitz	Konitz	Sommin.	{ Sp. 1 » <i>Ab.</i> « zusetzen. = streichen. Sp. 4 statt Prust.
Stanislawie, <i>G.</i>	Schwetz	Schwetz	Bukowitz (Westpr.)	
Strassfurth, <i>Kol.</i> , <i>Ab.</i>	Flatow	Flatow	Radownitz	Sp. 4 statt Jastrow.
Swierczyn u. Swierczynerwiese, <i>D.</i> , <i>Kol.</i>	Thorn	Thorn	Swierzynko	Sp. 4 statt Ostaszewo bezw. Rossgarten.
Tiege, <i>D.</i>	Marienburg (Westpr.)	Tiegenhof	Ladekopp	Sp. 2 statt Lautenburg.
Waldmeisterkrug, <i>Kr.</i>	Thorn	Thorn	Swierzynko	nachtragen.
Wilhelmsau, <i>Gm.</i>	Culm	Culm	Watterowo	nachtragen.
Wymoklen, <i>D.</i>	Strasburg	Strasburg	Wrotzk	Sp. 1 statt Wymokten.
Zawadda, <i>G.</i> , <i>Ab.</i>	Schwetz	Neuenburg	Neuenburg (Westpr.)	Sp. 1 statt Gross- kommorsk.
Zukowken, <i>D.</i> , <i>Fo.</i> , <i>Ab.</i>	Carthaus	Carthaus	Gr. Pomeiske	Sp. 1 » <i>Gm.</i> « streichen.

Bei den Vorbemerkungen ist nachzutragen:

Seite VI, Zeile 17 von oben: Steueramt II in Benkheim.

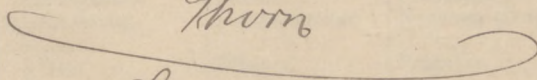
Parkwasinski
Thorn

Lomburgstrasse

69

Nummer der Einträge	Ort	Verfasser	Titel	Verlag
1	Leipzig	Leipzig	Leipzig	Leipzig
2	Leipzig	Leipzig	Leipzig	Leipzig
3	Leipzig	Leipzig	Leipzig	Leipzig
4	Leipzig	Leipzig	Leipzig	Leipzig
5	Leipzig	Leipzig	Leipzig	Leipzig
6	Leipzig	Leipzig	Leipzig	Leipzig
7	Leipzig	Leipzig	Leipzig	Leipzig
8	Leipzig	Leipzig	Leipzig	Leipzig
9	Leipzig	Leipzig	Leipzig	Leipzig
10	Leipzig	Leipzig	Leipzig	Leipzig
11	Leipzig	Leipzig	Leipzig	Leipzig
12	Leipzig	Leipzig	Leipzig	Leipzig
13	Leipzig	Leipzig	Leipzig	Leipzig
14	Leipzig	Leipzig	Leipzig	Leipzig
15	Leipzig	Leipzig	Leipzig	Leipzig
16	Leipzig	Leipzig	Leipzig	Leipzig
17	Leipzig	Leipzig	Leipzig	Leipzig
18	Leipzig	Leipzig	Leipzig	Leipzig
19	Leipzig	Leipzig	Leipzig	Leipzig
20	Leipzig	Leipzig	Leipzig	Leipzig

Bei den Verfassern sind angegeben:
 Seite VI. Seite II. von oben: Nummer II in Buchstaben

III. Nachtrag

zum

Verzeichniss sämmtlicher Ortschaften in den Provinzen Ost- und Westpreussen.

(Ausgabe 1891.)

I. Abtheilung: Provinz Ostpreussen.

Namen der Ortschaften.	Kreis.	Amtsgerichts- bezirk.	Bestellungs- Postanstalt.	Berichtigungen.
Adlershorst, \approx <i>Glh.</i> , <i>Abd.</i>	Neidenburg	Neidenburg	Kaltenborn	nachtragen.
Adolphshof, <i>Vw.</i>	Gerdaunen	Nordenburg	Sechserben	Sp. 4 statt Birkenfeld.
Aftinten, <i>Vw.</i>	Gerdaunen	Gerdaunen	Skandau	Sp. 4 statt Gerdaunen.
Albeneck, <i>Vw.</i>	Heiligenbeil	Zinten	Pörschken	Sp. 4 statt Ludwigsort.
Alekneiten (Zerrath, Berg, Janz), <i>Ab.</i>	Niederung	Heinrichswalde	Neukirch (Ostpr.)	nachtragen.
Alt-Jägerischken (Selz und Foth), <i>Ab.</i>	Tilsit	Tilsit	Pokraken	nachtragen.
Alt-Lenkonischken, <i>D.</i>	Tilsit	Tilsit	Neu-Argeningken	streichen.
An der Kurwe, <i>D.</i>	Niederung	Heinrichswalde	Heinrichswalde (Ostpr.)	Sp. 4 statt Pokraken.
Arklitten, <i>Rg. Wdh.</i>	Gerdaunen	Gerdaunen	Molthainen	Sp. 4 statt Gerdaunen bezw. Barten.
Arnsdorf, <i>Wdh.</i>	Heilsberg	Guttstadt	Freimarkt	Sp. 4 statt Arnsdorf.
Babbenkrug, <i>Vw.</i>	Neidenburg	Neidenburg	Kaltenborn	Sp. 4 statt Zimnawodda.
Bärenfang (Uszupönen), links und rechts der Buduppe, <i>Kol.</i>	Pillkallen	Pillkallen	Drozwalde	Sp. 4 statt Löbegallen und Schorellen.
Bajohren, <i>Gross.</i> , \approx <i>D.</i>	Gerdaunen	Nordenburg	Sechserben	Sp. 4 statt Birkenfeld.
Bajohren (Bajohr-Gerge), <i>D.</i> , <i>Ab.</i>	Memel	Memel	Bajohren	Sp. 4 st. Dt. Crottingen.
Batschken (Batzken), <i>G.</i>	Pillkallen	Pillkallen	Sodargen	Sp. 4 statt Dagutschen.
Benern, \approx <i>D.</i>	Heilsberg	Heilsberg	Freimarkt	Sp. 4 statt Arnsdorf.
Berg, <i>Vw.</i>	Gerdaunen	Gerdaunen	Molthainen	Sp. 4 statt Gerdaunen.
Bessen (Nowack, Nowas, Welsch), <i>Ab.</i>	Insterburg	Insterburg	Aulowöhnen	nachtragen.
Bieberstein, \approx <i>D.</i> , <i>Ab.</i>	Gerdaunen	Gerdaunen	Molthainen	Sp. 4 statt Gerdaunen.
Bilden (Friedrich), <i>Ab.</i>	Pillkallen	Pillkallen	Willuhnen	nachtragen.
Birkenfeld, <i>G.</i> , <i>Gh.</i>	Gerdaunen	Nordenburg	Sechserben	Sp. 4 statt Birkenfeld.
Birkenfelde, <i>G.</i>	Pillkallen	Pillkallen	Drozwalde	Sp. 4 statt Schorellen.
Blandau, <i>Vw.</i>	Gerdaunen	Gerdaunen	Molthainen	Sp. 4 statt Skandau.
Blaustein, <i>Gross.</i> , <i>Klein.</i> , <i>D.</i> , <i>Rg.</i> , <i>G.</i> , <i>Fo.</i>	Rastenburg	Rastenburg	Neu-Rosenthal	Sp. 4 statt Drengfurt.
Blumenau, <i>D.</i>	Pr. Holland	Pr. Holland	Blumenau (Ostpr.)	Sp. 4 statt Altdollstädt.
Blumenthal, <i>D.</i>	Pillkallen	Pillkallen	Drozwalde	Sp. 4 statt Rautenberg.
Böttchershof, <i>G.</i>	Mohrungen	Saalfeld	Weinsdorf	Sp. 4 statt Saalfeld.
Borehlen, <i>D.</i>	Labiau	Mehlauken	Mehlauken	streichen.
Borken, <i>Ab.</i>	Ortelsburg	Ortelsburg	Ortelsburg	streichen.
Bräsigwalde, <i>Vw.</i>	Gerdaunen	Nordenburg	Reuschenfeld	Sp. 4 statt Nordenburg.
Brandenburger Heide, <i>Wdh.</i> , <i>Fo.</i>	Heiligenbeil	Zinten	Pörschken	Sp. 4 statt Ludwigsort.

Namen der Ortschaften.	Kreis.	Amtsgerichtsbezirk.	Bestellungs-Postanstalt.	Berichtigungen.
Brödlauken, <i>D.</i>	Pillkallen	Pillkallen	Drozwalde	Sp. 4 statt Löbeggallen.
Cainen, <i>Vw.</i>	Heiligenbeil	Zinten	Pörschken	Sp. 4 statt Ludwigsort.
Charlottenberg, <i>Vw.</i>	Insterburg	Insterburg	Norkitten	Sp. 4 statt Saalau.
Charlottenburg, <i>Vw.</i>	Gerdaun	Nordenburg	Sechserben	Sp. 4 statt Birkenfeld.
Commusin, <i>G.</i>	Neidenburg	Neidenburg	Kaltenborn	Sp. 4 statt Zimnawodda.
Czarnau, <i>Vw.</i>	Neidenburg	Neidenburg	Zimnawodda	streichen.
Czerwonnen, <i>D.</i>	Goldap	Goldap	Elluschönen	Sp. 4 statt Tollmingkehmen.
Czierspienten (Koschak), gen. Abbau Tycklo, <i>Ab.</i>	Johannisburg	Arys	Eckersberg	nachtragen.
Daunen, <i>Rg., D.</i>	Allenstein	Wartenburg	Wartenburg (Ostpr.)	Sp. 4 berichtigen.
Deinau, <i>Ab.</i>	Rastenburg	Rastenburg	Rastenburg (Ostpr.)	nachtragen.
Dörschkehmen, <i>G., Kr.</i>	Pillkallen	Pillkallen	Sodargen	Sp. 4 statt Dagutschen.
Drozwalde, <i>G.</i>	Pillkallen	Pillkallen	Drozwalde	Sp. 4 statt Rautenberg.
Dwischaken, <i>D., Haide</i>	Tilsit	Tilsit	Splitter	Sp. 1 »Haide« nachtragen.
Eichberg, <i>Kol.</i>	Osterode	Hohenstein	Mühlen (Ostpr.)	Sp. 4 statt Hohenstein.
Eichwerder, <i>Fo.</i>	Neidenburg	Neidenburg	Kaltenborn	Sp. 4 statt Zimnawodda.
Ernsthof, <i>Vw.</i>	Rastenburg	Rastenburg	Neu-Rosenthal	Sp. 4 statt Drengfurt.
Ernsthof, <i>Vw.</i>	Gerdaun	Gerdaun	Molthainen	Sp. 4 statt Wandlacken.
Erulischken, <i>Abbauten Lappenat und Bindokat</i>	Pillkallen	Pillkallen	Willuhnen	nachtragen.
Finkenhof, <i>Etbl.</i>	Friedland	Friedland	Friedland (Ostpr.)	nachtragen.
Freimarkt, <i>D.</i>	Heilsberg	Heilsberg	Freimarkt	Sp. 4 statt Arnsdorf.
Friedrichsheide, <i>D.</i>	Heilsberg	Heilsberg	Freimarkt	Sp. 4 statt Arnsdorf.
Gaiden (Müller), <i>Ab.</i>	Insterburg	Insterburg	Aulowöhhnen	nachtragen.
Georgenburgkehlen, <i>D.</i>	Insterburg	Insterburg	Leipeningken	Sp. 4 statt Georgenburg.
Georgenfelde, <i>Ab.</i>	Rastenburg	Rastenburg	Rastenburg (Ostpr.)	nachtragen.
Glodowen, <i>Fd.</i>	Sensburg	Sensburg	Weissuhnen	nachtragen.
Görschen, <i>Kol.</i>	Osterode	Hohenstein	Mühlen (Ostpr.)	Sp. 4 statt Hohenstein.
Gollubien, <i>Fo.</i>	Goldap	Goldap	Szittkehmen	nachtragen.
Grieslack, <i>D.</i>	Angerburg	Angerburg	Neu-Rosenthal	Sp. 4 statt Rosengarten.
Gross-Brittanien, <i>G., Bh.</i>	Niederung	Heinrichswalde	Neukirch (Ostpr.)	Sp. 4 st. Heinrichswalde.
Gross-Jodupönen, <i>D.</i>	Pillkallen	Pillkallen	Drozwalde	Sp. 4 statt Rautenberg.
Grüneberge, <i>Fo.</i>	Ortelsburg	Willenberg	Gr. Schiemanen	nachtragen.
Haak, <i>D.</i>	Mohrungen	Saalfeld	Weinsdorf	Sp. 4 statt Saalfeld.
Habichtsberg, <i>Fo.</i>	Neidenburg	Neidenburg	Kaltenborn	nachtragen.
Hedwigshof, <i>G.</i>	Johannisburg	Johannisburg	Kessel	nachtragen.
Heinrietenfelde, <i>Vw.</i>	Gerdaun	Gerdaun	Molthainen	Sp. 4 statt Wandlacken.
Heinrichshof, <i>Ab.</i>	Pr. Holland	Pr. Holland	Blumenau (Ostpr.)	Sp. 4 statt Altdollstädt.
Heinrichswalde, <i>Bh.</i>	Niederung	Heinrichswalde	Heinrichswalde (Ostpr.)	nachtragen.
Hirschberg, <i>D., Ab.</i>	Allenstein	Wartenburg	Mokainen	Sp. 4 statt Wartenburg bezw. Gr. Purden.
Hoppenbruch, Klein-, <i>D., Chh.</i>	Heiligenbeil	Zinten	Pörschken	Sp. 4 statt Ludwigsort.
Jessatschen, <i>D.</i>	Goldap	Goldap	Sodehnen (Kr. Gumbinnen)	Sp. 4 statt Tollmingkehmen.
Ihlnicken, <i>D.</i>	Fischhausen	Fischhausen	Palmnicken	Sp. 4 berichtigen.
Ilgauden-Mauserim, <i>D.</i>	Memel	Memel	Bajohren	Sp. 4 st. Dt. Crottingen.
Kämmen-Neusass, <i>Fd., D.</i>	Mohrungen	Saalfeld	Weinsdorf	Sp. 4 statt Saalfeld.
Kallehnen (Kallenen), <i>D., Vw.</i>	Ragnit	Ragnit	Lengwethen	Sp. 4 statt Klapaten.
Kaltenborn, <i>D.</i>	Neidenburg	Neidenburg	Kaltenborn	nachtragen.
Kampen (Campen), <i>G.</i>	Tilsit	Tilsit	Tilsit	Sp. 4 statt Lompönen.
Kaptainischken (Wittauten), <i>Vw.</i>	Memel	Memel	Plicken	nachtragen.
Kerschitten, <i>Vw.</i>	Pr. Holland	Pr. Holland	Blumenau (Ostpr.)	Sp. 4 statt Reichenbach (Ostpr.)
Klein-Ladtkeim, <i>Vw.</i>	Fischhausen	Fischhausen	Cumehnen	streichen.
Klein-Meschkuppen, <i>Kol.</i>	Pillkallen	Pillkallen	Drozwalde	Sp. 4 statt Rautenberg.
Klein-Tullen, <i>Kol.</i>	Pillkallen	Pillkallen	Drozwalde	Sp. 4 statt Schorellen.
Klingbeck, Gross-, <i>Ab.</i>	Heiligenbeil	Zinten	Pörschken	Sp. 4 statt Ludwigsort.
Köszen, <i>D.</i>	Mohrungen	Saalfeld	Weinsdorf	Sp. 4 statt Saalfeld.
Korschenruh, <i>Ab., Vw.</i>	Heiligenbeil	Zinten	Pörschken	Sp. 4 statt Brandenburg.
Krapen, <i>D.</i>	Pr. Holland	Pr. Holland	Blumenau (Ostpr.)	Sp. 4 statt Altdollstädt.

Namen der Ortschaften.	Kreis.	Amtsgerichts- bezirk.	Bestellungs- Postanstalt.	Berichtigungen.
Kubillen, <i>D.</i>	Goldap	Goldap	Sodehnen (Kr. Gumbinnen)	Sp. 4 statt Tollmingkehmen.
Kummelupchen, <i>D.</i>	Pillkallen	Pillkallen	Sodargen	Sp. 4 statt Dagutschen streichen.
Kutzbürgmühle, <i>Fo.</i>	Ortelsburg	Willenberg	Gr. Schiemanen	Sp. 4 statt Dt. Crottingen.
Lampsaten - Paul, <i>D.</i>	Memel	Memel	Bajohren	Sp. 4 statt Drengfurt.
Langeneck, <i>G.</i>	Rastenburg	Rastenburg	Neu-Rosenthal	Sp. 4 statt Birkenfeld.
Langenfeld, <i>D., Vw.</i>	Gerdaunen	Nordenburg	Sechserben	Sp. 4 statt Ludwigsort.
Legnitten, <i>D., Vw.</i>	Heiligenbeil	Zinten	Pörschken	Sp. 4 statt Birkenfeld.
Löcknick, <i>D., G., Ab.</i>	Gerdaunen	Nordenburg	Sechserben	Sp. 4 statt Ludwigsort.
Louisenhof, <i>G.</i>	Heiligenbeil	Zinten	Pörschken	Sp. 4 statt Zimnawodda.
Lykusen, <i>D.</i>	Neidenburg	Neidenburg	Kaltenborn	Sp. 4 statt Gerdaunen.
Markhausen, <i>Vw.</i>	Gerdaunen	Gerdaunen	Molthainen	Sp. 4 statt Guttstadt.
Mawern, <i>D.</i>	Heilsberg	Heilsberg	Freimarkt	Sp. 4 statt Zimnawodda.
Maynaberg, <i>Fo.</i>	Neidenburg	Neidenburg	Kaltenborn	Sp. 4 statt Reichenbach streichen.
Mehlend, <i>G.</i>	Pr. Holland	Pr. Holland	Blumenau (Ostpr.)	Sp. 4 statt Henskischken.
Miggenthal, <i>D.</i>	Gerdaunen	Gerdaunen	Kleingnie	Sp. 4 statt Henskischken.
Mingstimmen, <i>D.</i>	Pillkallen	Pillkallen	Drozwalde	Sp. 4 statt Birkenfeld nachtragen.
Mingstimmehlen (Plempeninken), <i>D.</i>	Pillkallen	Pillkallen	Drozwalde	Sp. 4 statt Schorellen streichen.
Mintwiese, <i>G.</i>	Gerdaunen	Nordenburg	Sechserben	Sp. 4 statt Gerdaunen.
Mittel-Warkau (Nolde, Burba, Mahler, Müller), <i>Ab.</i>	Insterburg	Insterburg	Aulowöhnen	Sp. 4 statt Wartenburg bzw. Gr. Purden.
Mittenwalde, <i>Elbl.</i>	Pillkallen	Pillkallen	Drozwalde	Sp. 4 statt Georgenburg.
Moczisko, <i>≡ Glh., Abd.</i>	Nordenburg	Nordenburg	Zimnawodda	Sp. 4 statt Dagutschen.
Molthainen, <i>Kd.</i>	Gerdaunen	Gerdaunen	Molthainen	Sp. 4 statt Schorellen.
Mokainen, <i>D., Ab.</i>	Allenstein	Wartenburg	Mokainen	Sp. 4 statt Arnsdorf.
Nettienen, <i>G., Fo.</i>	Insterburg	Insterburg	Leipeningken	Sp. 4 statt Hohenstein.
Neuhof-Gross-Warningken, <i>Vw.</i>	Pillkallen	Pillkallen	Sodargen	Sp. 4 statt Zimnawodda.
Neu-Löbegallen, <i>G.</i>	Pillkallen	Pillkallen	Drozwalde	Sp. 4 statt Reichenbäch.
Neusorge, <i>Wdh.</i>	Braunsberg	Wormditt	Freimarkt	Sp. 4 statt Saalau.
Niepony (Nitzponi), <i>Wdh.</i>	Osterode	Hohenstein	Mühlen (Ostpr.)	Sp. 4 statt Rautenberg.
Omulef, Omulefmühle, Omulefofen, <i>G., Wssm., D.</i>	Neidenburg	Neidenburg	Kaltenborn	Sp. 4 statt Trempen.
Opitten, <i>D.</i>	Pr. Holland	Pr. Holland	Blumenau (Ostpr.)	Sp. 4 statt Widminnen.
Paradeningken, <i>Fähre</i>	Insterburg	Insterburg	Norkitten	Sp. 4 statt Henskischken.
Paulshof, <i>B.</i>	Pillkallen	Pillkallen	Drozwalde	Sp. 4 statt Ludwigsort.
Pawidlauken, <i>D.</i>	Darkehmen	Darkehmen	Kunigehlen	Sp. 4 statt Ludwigsort.
Pietraschen, <i>D.</i>	Lyck	Lyck	Gr. Gablick	Sp. 4 statt Gerdaunen.
Plampen, <i>D.</i>	Pillkallen	Pillkallen	Drozwalde	Sp. 4 statt Michel-Sakuthen.
Pörschken, <i>D.</i>	Heiligenbeil	Zinten	Pörschken	Sp. 4 statt Ludwigsort.
Poplitten, <i>D.</i>	Heiligenbeil	Zinten	Pörschken	Sp. 4 statt Saalau.
Popowken, <i>G.</i>	Gerdaunen	Nordenburg	Sechserben	Sp. 4 statt Schorellen.
Prätlack, <i>D.</i>	Gerdaunen	Gerdaunen	Wandlacken	Sp. 4 statt Nordenburg.
Prätzmen, <i>D.</i>	Heydekrug	Heydekrug	Kinten	Sp. 4 statt Tollmingkehmen.
Praussen, <i>G.</i>	Heiligenbeil	Zinten	Pörschken	Sp. 4 statt Kinten.
Pröck, <i>Vw.</i>	Gerdaunen	Nordenburg	Sechserben	Sp. 4 statt Nordenburg.
Ragupönen, <i>D.</i>	Pillkallen	Pillkallen	Drozwalde	Sp. 4 statt Drengfurt.
Raudischken, <i>G.</i>	Gerdaunen	Nordenburg	Reuschenfeld	Sp. 4 statt Skomatzko.
Raudohnen, <i>D.</i>	Goldap	Goldap	Elluschönen	Sp. 4 berichtigen.
Raudszen, <i>D.</i>	Heydekrug	Heydekrug	Michel-Sakuthen	Sp. 4 statt Saalfeld.
Reuschenfeld, <i>D., M., Ab.</i>	Gerdaunen	Nordenburg	Reuschenfeld	Sp. 4 statt Henskischken.
Riplauken, <i>Vw.,</i>	Rastenburg	Rastenburg	Neu-Rosenthal	Sp. 4 statt Birkenfeld.
Rogallen, <i>D.</i>	Lyck	Lyck	Grabnick	Sp. 4 statt Saalau nachtragen.
Roggenhausen, <i>Kd.</i>	Heilsberg	Heilsberg	Roggenhausen (Ostpr.)	Sp. 4 statt Stürlack.
Rotzung, <i>D.</i>	Mohrungen	Saalfeld	Weinsdorf	Sp. 4 statt Gr.Kleeberg.
Schackeln, <i>D.</i>	Pillkallen	Pillkallen	Drozwalde	
Sechserben, <i>G., Fo.</i>	Gerdaunen	Nordenburg	Sechserben	
Siemohnen, <i>D.</i>	Insterburg	Insterburg	Norkitten	
Siemohnen (Hagen, Kaiser, Hoepfner), <i>Ab.</i>	Insterburg	Insterburg	Saalau	
Silberberg, <i>G.</i>	Lötzen	Lötzen	Skoppen	
Skaibotten, <i>≡ D.</i>	Allenstein	Wartenburg	Mokainen	

Namen der Ortschaften.	Kreis.	Amtsgerichtsbezirk.	Bestellungs-Postanstalt.	Berichtigungen.
Skandau, <i>Fo.</i>	Gerdaunen	Nordenburg	Sechserben	Sp. 4 statt Birkenfeld.
Sobrost, <i>Gross-, Klein-, D., Ab.</i>	Gerdaunen	Nordenburg	Sechserben	Sp. 4 statt Birkenfeld.
Stein, <i>Rg.</i>	Pr. Holland	Pr. Holland	Blumenau (Ostpr.)	Sp. 4 statt Reichenbach.
Sutzken, <i>D.</i>	Gerdaunen	Nordenburg	Reuschenfeld	Sp. 4 statt Nordenburg.
Szlaszen-Gerge, <i>D.</i>	Memel	Memel	Bajohren	Sp. 4 st. Dt. Crottingen.
Terten, <i>Fo.</i>	Neidenburg	Neidenburg	Kaltenborn	Sp. 4 statt Zimnawodda.
Theerwisch-Wolka, <i>Dm., D.</i>	Ortelsburg	Ortelsburg	Rheinswein	Sp. 4 statt Jablonen.
Thomsdorf (Waldhof), <i>Ab., Fo.</i>	Pr. Eylau	Domnau	Uderwangen	Sp. 4 statt Tharau.
Voigtsdorf, <i>Wdh.</i>	Heilsberg	Guttstadt	Freimarkt	Sp. 4 statt Arnsdorf.
Wärterhäuser (Strecke Tilsit-Memel):				
45 a—47 a	Memel	Prökuls	Wilkieten	Sp. 1 statt 44—48.
47 b—49	Memel	Prökuls	Prökuls	Sp. 1 statt 50, 51, 53, 54.
53 a—55 a	Memel	Memel	Memel	Sp. 1 statt 55—56, Sp. 4 statt Prökuls.
49 a—51	Memel	Memel	Dittauen	nachtragen.
51 a—53	Memel	Memel	Carlsberg	nachtragen.
Wärterhäuser (Strecke Dirschau-Eydtkuhnen) 99—102	Heiligenbeil	Zinten	Pörschken	Sp. 4 statt Ludwigsort.
Wärterhaus (Strecke Insterburg-Thorn) 373	Gerdaunen	Gerdaunen	Skandau	Sp. 4 statt Gerdaunen.
Wagten, <i>Wdh.</i>	Braunsberg	Wormditt	Freimarkt	Sp. 4 statt Arnsdorf.
Waldau, <i>G.</i>	Gerdaunen	Nordenburg	Sechserben	Sp. 4 statt Birkenfeld.
Waldeck, <i>Vw.</i>	Gerdaunen	Nordenburg	Sechserben	Sp. 4 statt Birkenfeld.
Waldhof, <i>G.</i>	Gerdaunen	Nordenburg	Reuschenfeld	Sp. 4 statt Nordenburg.
Wallendorf, <i>≡ D.</i>	Neidenburg	Neidenburg	Kaltenborn	Sp. 4 statt Zimnawodda.
Wedderau, <i>Vw. Ab.</i>	Heiligenbeil	Zinten	Pörschken	Sp. 4 statt Ludwigsort.
Weinsdorf, <i>Kd., Ab.</i>	Mohrungen	Saalfeld	Weinsdorf	Sp. 4 st. Saalfeld (Ostpr.)
Wickno, <i>Ab.</i>	Neidenburg	Neidenburg	Kaltenborn	Sp. 4 statt Zimnawodda.
Wilhelmsfelde, <i>Vw.</i>	Insterburg	Insterburg	Leipeningken	nachtragen.
Wilhelmsheide, <i>D.</i>	Niederung	Skaisgirren	Skaisgirren	nachtragen.
Wilhelmssorge, <i>G.</i>	Gerdaunen	Nordenburg	Reuschenfeld	Sp. 4 statt Nordenburg.
Willkamm, <i>Fo.</i>	Gerdaunen	Nordenburg	Sechserben	Sp. 4 statt Birkenfeld.
Wiltzken, <i>D.</i>	Neidenburg	Neidenburg	Muschaken	streichen.
Wolfshagen, <i>Fo.</i>	Rastenburg	Rastenburg	Sechserben	Sp. 4 statt Birkenfeld.
Wujewken, <i>Fo.</i>	Neidenburg	Neidenburg	Kaltenborn	Sp. 4 statt Zimnawodda.
Zimnawodda, <i>D.</i>	Neidenburg	Neidenburg	Zimnawodda	streichen.

Das Briefbild „“ ist nachzutragen.

Namen der Ortschaften.	Postanstalt.	Namen der Ortschaften.	Postanstalt.	Namen der Ortschaften.	Postanstalt.
Auer	Schnellwalde.	Jurgaiczen	Trempen.	Sadweitschen	Gumbinnen.
Alt-Buttkuhnen	Goldap.	Kirschlainen	Wartenburg.	Stümwalde	Reichenbach.
Blumenau	Siegfriedswalde.	Kreutzofen	Kurwien.	Stobrigkehmen	Szabiennen.
Collnischken	Goldap.	Krupinnen	Marggrabowa.	Szyballen	Gr. Gablick.
Damkrug	Heinrichswalde.	Kischken	Michel Sakuthen.	Schwarzpeln	Pillkallen.
Daunen	Wartenburg.	Klein-Kowalews-	Gr. Gablick.	Skirbst	Neukirch.
Gehsen	Dlottowen.	ken		Saleschen	Drygallen.
Gross-Gudellen	Kiauten.	Klein-Kleeberg	Gr. Kleeberg.	Szircupönen	Trakehnen.
Gross-Brittanien	Neukirch.	Kampischkehmen	Gumbinnen.	Sayden	Gonsken.
Gross-Gollubien	Blindgallen.	Löpen	Reichenbach.	Skallischen	Gr. Sobrost.
Gutten	Camionken.	Lucka	Fürstenwalde.	Schuppinnen	Smailen.
Gross-Plausch-	Tilsit.	Myszken	Drygallen.	Thurouwen	Dlottowen.
warren		Makunischken	Töllmingkehmen.	Uszkuhnen	Robkojen.
Heinrichswalde,	Heinrichswalde.	Nieden	Rudczanny.	Wosnitzen	Nikolaiken.
<i>Bhf.</i>		Pietzonken	Spiergsten.	Wenslowischken	Pillupönen.
Hochwalde	Gr. Buchwalde.	Plawischken	Gawaiten.	Wehrwitten	Bartenstein.
Jonikaten	Dingen.	Romanowen	Borszymmen.	Wissowatten	Milken.

Das Briefbild „“ ist zu streichen bei den Ortsnamen:

Berzischken b. Norkaiten, Blumenau b. Altdollstädt, Freimarkt, Molthainen, Pörschken, Reuschenfeld, Weinsdorf.

II. Abtheilung: Provinz Westpreussen.

Namen der Ortschaften.	Kreis.	Amtsgerichts- bezirk.	Bestellungs- Postanstalt.	Berichtigungen.
Adl. Dombrowken, <i>Rg.</i>	Graudenz	Graudenz	Melno	Sp. 4. statt Lindenau (Westpr.)
Ankemitt, <i>D.</i>	Stuhm	Christburg	Grosswaplitz	Sp. 4 statt Christburg.
Augustenhof, <i>G.</i>	Rosenberg (Westpr.)	Rosenberg (Westpr.)	Poln. Brzozie	Sp. 4 statt Dt. Brzozie.
Bielawi, <i>D.</i>	Konitz	Konitz	Klodnia	Sp. 4 statt Czersk.
Blondzmin, <i>D.</i>	Schwet	Schwet	Blondzmin	Sp. 4 statt Lnianno.
Boguschau, <i>Rg.</i>	Graudenz	Graudenz	Melno	Sp. 4 statt Lindenau (Westpr.)
Bresnow, <i>D.</i>	Pr. Stargard	Pr. Stargard	Bresnow	Sp. 4 statt Swaroschin.
Briesen, <i>Vw.</i>	Pr. Stargard	Pr. Stargard	Summin	Sp. 4 statt Pr. Stargard.
Brunstplatz, <i>Fo., Kr.</i>	Schwet	Schwet	Blondzmin	Sp. 4 statt Lnianno.
Buchwalde, <i>Vw.</i>	Pr. Stargard	Pr. Stargard	Summin	Sp. 4 statt Pr. Stargard.
Carlshorst, <i>Kol.</i>	Schwet	Schwet	Blondzmin	Sp. 4 statt Lnianno.
Curland, <i>Kol.</i>	Schwet	Schwet	Blondzmin	Sp. 4 statt Lnianno.
Damerau, <i>≡, D., Dm.</i>	Schlochau	Schlochau	Prechlau	nachzutragen.
Deutsch-Cekzin, <i>≡, D. u.</i>	Konitz	Konitz	Osterwick	Sp. 4 statt Franken- hagen.
Abbauten			(Kr. Konitz)	nachzutragen.
Deutsch-Cekzin, <i>Ab.</i>	Konitz	Konitz	Frankenhagen	Sp. 4 statt Kgl. Neukirch.
Eulalin, <i>Vw.</i>	Konitz	Konitz	Krojanten	Sp. 4 statt Gollub.
Gajewo, <i>Vw.</i>	Briesen	Gollub	Ostrowitt	
			(Kr. Briesen)	
Glinez, <i>Ab.</i>	Neustadt (Westpr.)	Neustadt (Westpr.)	Lensitz	Sp. 4 statt Kielau.
Gloddau, <i>Vw., Fo.</i>	Neustadt (Westpr.)	Neustadt (Westpr.)	Lensitz	Sp. 4 statt Smazin.
Gloddowken, <i>Ab.</i>	Neustadt (Westpr.)	Zoppot	Lensitz	Sp. 4 statt Kielau.
Grossezappeln, <i>G.</i>	Briesen (Westpr.)	Briesen (Westpr.)	Briesen (Westpr.)	zu streichen.
Grossheringshöft, <i>Rg.</i>	Stuhm	Stuhm	Schroop	Sp. 4 statt Posilge.
Grosskladau, <i>D.</i>	Konitz	Konitz	Krojanten	Sp. 4 statt Konitz (Westpr.)
Grosswaplitz, <i>Rg.</i>	Stuhm	Stuhm	Grosswaplitz	Sp. 4 statt Altmark.
Grünfelde, <i>Rg.</i>	Stuhm	Stuhm	Schroop	Sp. 4 statt Dt. Damerau.
Guttowitz, <i>D., Ab.</i>	Konitz	Konitz	Klodnia	Sp. 4 statt Czersk.
Helenowo, <i>Ab.</i>	Pr. Stargard	Pr. Stargard	Bresnow	Sp. 4 statt Swaroschin.
Hintersee, <i>Kol.</i>	Schwet	Schwet	Blondzmin	Sp. 4 statt Lnianno.
Janowko, <i>D.</i>	Strasburg (Westpr.)	Strasburg (Westpr.)	Poln. Brzozie	Sp. 4 statt Dt. Brzozie.
Jasnau, <i>Ab.</i>	Konitz	Konitz	Krojanten	Sp. 4. statt Kgl. Neu- kirch.
Jeziorken, <i>D.</i>	Schwet	Schwet	Blondzmin	Sp. 4 statt Lnianno.
Johannesberg, <i>D., Ab.</i>	Konitz	Konitz	Klodnia	Sp. 4 statt Czersk.
Jordanken, <i>D.</i>	Stuhm	Stuhm	Schroop	Sp. 4 statt Posilge.
Kalthof, <i>D.</i>	Marienburg (Westpr.)	Marienburg (Westpr.)	Kalthof (Westpr.)	Sp. 4 statt Marienburg (Westpr.)
Karrasch, <i>Ab.</i>	Löbau (Westpr.)	Neumark (Westpr.)	Zbiezno	Sp. 4 statt Czichen (Bz. Danzig).
Kirschenau, <i>D.</i>	Löbau (Westpr.)	Löbau (Westpr.)	Marienfelde (Westpr.)	Sp. 4 statt Löbau (Westpr.)
Kleinglemboczek, <i>D.</i>	Strasburg (Westpr.)	Strasburg (Westpr.)	Poln. Brzozie	Sp. 4 statt Dt. Brzozie.
Kleinheringshöft, <i>Rg.</i>	Stuhm	Stuhm	Schroop	Sp. 4 statt Posilge.
Kleinkladau, <i>Fo.</i>	Konitz	Konitz	Krojanten	Sp. 4 statt Konitz (Westpr.)
Kleinlobenstein, <i>D.</i>	Osterode (Ostpr.)	Osterode (Ostpr.)	Marienfelde (Westpr.)	Sp. 4 statt Löbau (Westpr.)
Kleintillendorf, <i>Wssm.</i>	Stuhm	Stuhm	Grosswaplitz	nachzutragen.
Kleinwaplitz, <i>Vw.</i>	Stuhm	Stuhm	Grosswaplitz	Sp. 4 statt Altmark.
Klodnia, <i>G.</i>	Konitz	Konitz	Klodnia	Sp. 4 statt Czersk.
Krojanten, <i>Rg.</i>	Konitz	Konitz	Krojanten	Sp. 4 statt Konitz (Westpr.)
Kruschke, <i>G.</i>	Konitz	Konitz	Krojanten	Sp. 4 statt Kgl. Neukirch.
Kwieki, <i>D., Ab.</i>	Konitz	Konitz	Klodnia	Sp. 4 statt Czersk.

Namen der Ortschaften.	Kreis.	Amtsgerichts- bezirk.	Bestellungs- Postanstalt.	Berichtigungen.
Laska, G.	Konitz	Konitz	Schwornigatz	Sp. I. Alt- u. Neu-; Kol. zu streichen.
Lensitz, D., Vw.	Neustadt (Westpr.)	Neustadt (Westpr.)	Lensitz	Sp. 4 statt Kielau.
Lichnau, D., Ab.	Konitz	Konitz	Lichnau	Sp. 4 statt Konitz (Westpr.)
Lindenau, Adl. G., Bh.	Graudenz	Graudenz	Linowo	Sp. 4 statt Lindenau (Westpr.)
Lippy, Vw.	Pr. Stargard	Pr. Stargard	Summin	Sp. 4 statt Pr. Stargard.
Loosendorf, D.	Stuhm	Stuhm	Schroop	Sp. 4 statt Dt. Damerau.
Mallar, Vw.	Berent	Schöneck	Pogutken	Sp. 4 statt Schöneck.
Marienfelde, Kd.	Osterode (Ostpr.)	Osterode (Ostpr.)	Marienfelde (Westpr.)	Sp. 4 statt Löbau (Westpr.)
Neu-Braa, G.	Schlochau	Schlochau	Eisenbrück	Sp. 4 statt Neuguth.
Neuhof, D.	Strasburg	Lautenburg	Neuzielun	Sp. 4 statt Lautenburg (Westpr.)
Neumark mit 22 Abbauten, Kd.	Stuhm	Stuhm	Grosswaplitz	Sp. 4 statt Nikolaiken.
Ossau, Fo.	Pr. Stargard	Pr. Stargard	Ossowo	Sp. 4 statt Bordzichow.
Ossowo, D., Vw.	Pr. Stargard	Pr. Stargard	Ossowo	Sp. 4 statt Bordzichow.
Pientken, D.	Osterode (Ostpr.)	Osterode (Ostpr.)	Marienfelde (Westpr.)	Sp. 4 statt Löbau (Westpr.)
Polixen, D.	Stuhm	Christburg	Grosswaplitz	Sp. 4 statt Christburg.
Poln. Brzozie, D.	Strasburg (Westpr.)	Strasburg (Westpr.)	Poln. Brzozie	Sp. 4 statt Dt. Brzozie.
Powalken, G.	Konitz	Konitz	Krojanten	Sp. 4 statt Konitz (Westpr.)
Ramten, D.	Stuhm	Christburg	Grosswaplitz	Sp. 4 statt Budisch.
Rathsdorf, Rg.	Pr. Stargard	Pr. Stargard	Summin	Sp. 4 statt Pr. Stargard.
Riewalde, D.	Pr. Stargard	Pr. Stargard	Bresnow	Sp. 4 statt Swaroschin.
Rittelbruch, Fo.	Strasburg (Westpr.)	Strasburg (Westpr.)	Zbiczno	Sp. 4 statt Czichen (Bz. Dzg.)
Rogulewo, Ab.	Neustadt (Westpr.)	Zoppot	Lensitz	Sp. 4 statt Kielau.
Ruhwalde, D.	Osterode (Ostpr.)	Osterode (Ostpr.)	Marienfelde (Westpr.)	Sp. 4 statt Löbau (Westpr.)
Schlagenthin, Kd., Ab., Vw.	Konitz	Konitz	Lichnau	Sp. 4 statt Konitz (Westpr.)
Schoendorf, D.	Konitz	Konitz	Klodnia	Sp. 4 statt Czersk.
Schroop, D.	Stuhm	Stuhm	Schroop	Sp. 4 statt Dt. Damerau.
Seewalde, G.	Pr. Stargard	Pr. Stargard	Summin	Sp. 4 statt Pr. Stargard.
Siennitza, D., Ab., Sägewerk	Konitz	Konitz	Klodnia	nachtragen.
Spengawskén, Rg., Bw.	Pr. Stargard	Pr. Stargard	Bresnow	Sp. 4 statt Swaroschin.
Steeklin, Rg.	Pr. Stargard	Pr. Stargard	Summin	Sp. 4 statt Pr. Stargard.
Stodolka, D.	Konitz	Konitz	Klodnia	Sp. 4 statt Czersk.
Summin, Rg., Zg.	Pr. Stargard	Pr. Stargard	Summin	Sp. 4 statt Pr. Stargard.
Tannfelde, Vw.	Stuhm	Stuhm	Schroop	Sp. 4 statt Dt. Damerau.
Tillendorf, Oföst., Vw.	Stuhm	Stuhm	Grosswaplitz	Sp. 4 statt Altmark, nachtragen.
Treuhausen, G.	Briesen (Westpr.)	Briesen (Westpr.)	Briesen (Westpr.)	Sp. 4 statt Bordzichow.
Uhlenhorst, Fo.	Pr. Stargard	Pr. Stargard	Ossowo	Sp. 4 statt Konitz (Westpr.)
Wärterhaus (h), 250—253	Konitz	Konitz	Krojanten	Sp. 4 statt Konitz (Westpr.)
" 257—258	Konitz	Konitz	Klodnia	Sp. 4 statt Czersk.
" 283, 283 a, 284, 285	Pr. Stargard	Pr. Stargard	Bresnow	Sp. 4 statt Swaroschin.
" 64—67	Thorn	Thorn	Podgorz	früher No. 105—110.
Wernersdorf, Kd.	Marienburg (Westpr.)	Marienburg (Westpr.)	Wernersdorf	Sp. 4 statt Marienburg (Westpr.)
Wielkarolla, Ab.	Neustadt (Westpr.)	Zoppot	Lensitz	Sp. 4 statt Kielau.
Wilhelmsberg, Oföst.	Strasburg (Westpr.)	Strasburg (Westpr.)	Zbiczno	Sp. 4 statt Naymowo.
Wilscheblott, G.	Strasburg (Westpr.)	Strasburg (Westpr.)	Zellgosch	Sp. 4 statt Lubichow.
Wissokobrodno, Fo.	Strasburg (Westpr.)	Strasburg (Westpr.)	Zbiczno	Sp. 4 statt Naymowo.
Woygodda, Fo.	Pr. Stargard	Pr. Stargard	Summin	Sp. 4 statt Pr. Stargard.
Zakurszewo, D.	Löbau (Westpr.)	Löbau (Westpr.)	Marienfelde (Westpr.)	Sp. 4 statt Löbau (Westpr.)

Namen der Ortschaften.	Kreis.	Amtsgerichts- bezirk.	Bestellungs- Postanstalt.	Berichtigungen.
Zarosle, <i>D., Fo.</i>	Strasburg (Westpr.)	Strasburg (Westpr.)	Zbiczno	Sp. 4 statt Naymowo.
Zaskocz, <i>G., Zg.</i>	Briesen	Briesen (Westpr.)	Hohenkirch (Westpr.)	Sp. 4 statt Graudenz.
Zbenin, <i>Rg., Fo.</i>	Konitz	Konitz	Krojanten	Sp. 4 statt Konitz (Westpr.)
Zbiczno, <i>D.</i>	Strasburg (Westpr.)	Strasburg (Westpr.)	Zbiczno	Sp. 4 statt Naymowo.
Zduni, <i>Rg., Bw.</i>	Pr. Stargard	Pr. Stargard	Bresnow	Sp. 4 statt Swaroschin.
Zellgosch, <i>D., G.</i>	Pr. Stargard	Pr. Stargard	Zellgosch	Sp. 4 statt Lubichow.
Zuromin, <i>Vw.</i>	Carthaus	Carthaus	Klukowahutta	Sp. 4 statt Stendsitz.

Das Briefbild „“ ist nachzutragen.

Namen der Ortschaften.	Postanstalt.	Namen der Ortschaften.	Postanstalt.	Namen der Ortschaften.	Postanstalt.
Alt - Battrow	Linde.	Jehlenz	Tuchel.	Ossowke	Tarnowke.
Bagnitz	Gostoczyn.	Kalisch	Dzimianen.	Petzin	Flatow.
Bladau	Tuchel.	Kappe	Lanken (Kr. Flatow).	Plietnitz	Kramske.
Bruchau	Tuchel.	Klein - Klonia	Gr. Klonia.	Plötzig	Kamin.
Buschwinkel	Schlochau.	Klein - Konarczyn	Zechlau.	Polnisch- Wisnienke	Zakrzewo.
Christfelde	Barkenfelde.	Klein - Mangel- mühl	Tuchel.	Prechlauer- mühle	Prechlau.
Clausfelde	Schlochau.	Krojantke	Drausnitz.	Prützenwalde	Peterswalde.
Cziczkowo	Bruss.	Krummfluss	Gr. Wittenberg.	Riege	Rose.
Dickhof	Stegers.	Krummenfluss	Landeck.	Rittel, <i>Fo.</i>	Rittel.
Domslaff	Hammerstein.	Lubnia	Bruss.	Rogalin	Gr. Wöllwitz.
Festnitz	Tuchel.	Mellentint	Ruschendorf.	Rudabrück	Tuchel.
Gildon	Menczykal.	Minikowo	Gr. Bislaw.	Sampohl	Zechlau.
Glubczyn	Krojanke.	Neu - Braa	Eisenbrück.	Steinborn	Pr. Friedland.
Gross - Lossburg	Zempelburg.	Neukrug	Neuguth.	Trzebuhn	Lesno.
Gross - Mangel- mühl	Tuchel.	Neu - Pantau	Pantau.	Wittkau	Kamin.
Hasenberg	Schneidemühl.	Obbodowo	Zempelkowo.	Zanderbrück	Stegers.
Hüttenbusch	Cziskowo.			Zandersdorf	Konitz.



Sp. 4 stat. Nagowa	Województwo	Starostwo	Starostwo	Starostwo	Starostwo
Sp. 4 stat. Gostynin	Województwo	Starostwo	Starostwo	Starostwo	Starostwo
Sp. 4 stat. Kozienice	Województwo	Starostwo	Starostwo	Starostwo	Starostwo
Sp. 4 stat. Nagowa	Województwo	Starostwo	Starostwo	Starostwo	Starostwo
Sp. 4 stat. Żyrardów	Województwo	Starostwo	Starostwo	Starostwo	Starostwo
Sp. 4 stat. Lipsko	Województwo	Starostwo	Starostwo	Starostwo	Starostwo
Sp. 4 stat. Ostrołęka	Województwo	Starostwo	Starostwo	Starostwo	Starostwo

Das Briefbild ist nachzutragen.

Nr. der Karte	Name der Karte	Verfasser	Name der Karte	Verfasser	Nr. der Karte	Name der Karte	Verfasser
1	Warszawa	Województwo	Warszawa	Województwo	1	Warszawa	Województwo
2	Kraków	Województwo	Kraków	Województwo	2	Kraków	Województwo
3	Łódź	Województwo	Łódź	Województwo	3	Łódź	Województwo
4	Wrocław	Województwo	Wrocław	Województwo	4	Wrocław	Województwo
5	Poznań	Województwo	Poznań	Województwo	5	Poznań	Województwo
6	Gdańsk	Województwo	Gdańsk	Województwo	6	Gdańsk	Województwo
7	Katowice	Województwo	Katowice	Województwo	7	Katowice	Województwo
8	Białystok	Województwo	Białystok	Województwo	8	Białystok	Województwo
9	Lublin	Województwo	Lublin	Województwo	9	Lublin	Województwo
10	Białegocerkwie	Województwo	Białegocerkwie	Województwo	10	Białegocerkwie	Województwo
11	Żelazowa Wola	Województwo	Żelazowa Wola	Województwo	11	Żelazowa Wola	Województwo
12	Wieliczka	Województwo	Wieliczka	Województwo	12	Wieliczka	Województwo
13	Wieliczka	Województwo	Wieliczka	Województwo	13	Wieliczka	Województwo
14	Wieliczka	Województwo	Wieliczka	Województwo	14	Wieliczka	Województwo
15	Wieliczka	Województwo	Wieliczka	Województwo	15	Wieliczka	Województwo
16	Wieliczka	Województwo	Wieliczka	Województwo	16	Wieliczka	Województwo
17	Wieliczka	Województwo	Wieliczka	Województwo	17	Wieliczka	Województwo
18	Wieliczka	Województwo	Wieliczka	Województwo	18	Wieliczka	Województwo
19	Wieliczka	Województwo	Wieliczka	Województwo	19	Wieliczka	Województwo
20	Wieliczka	Województwo	Wieliczka	Województwo	20	Wieliczka	Województwo

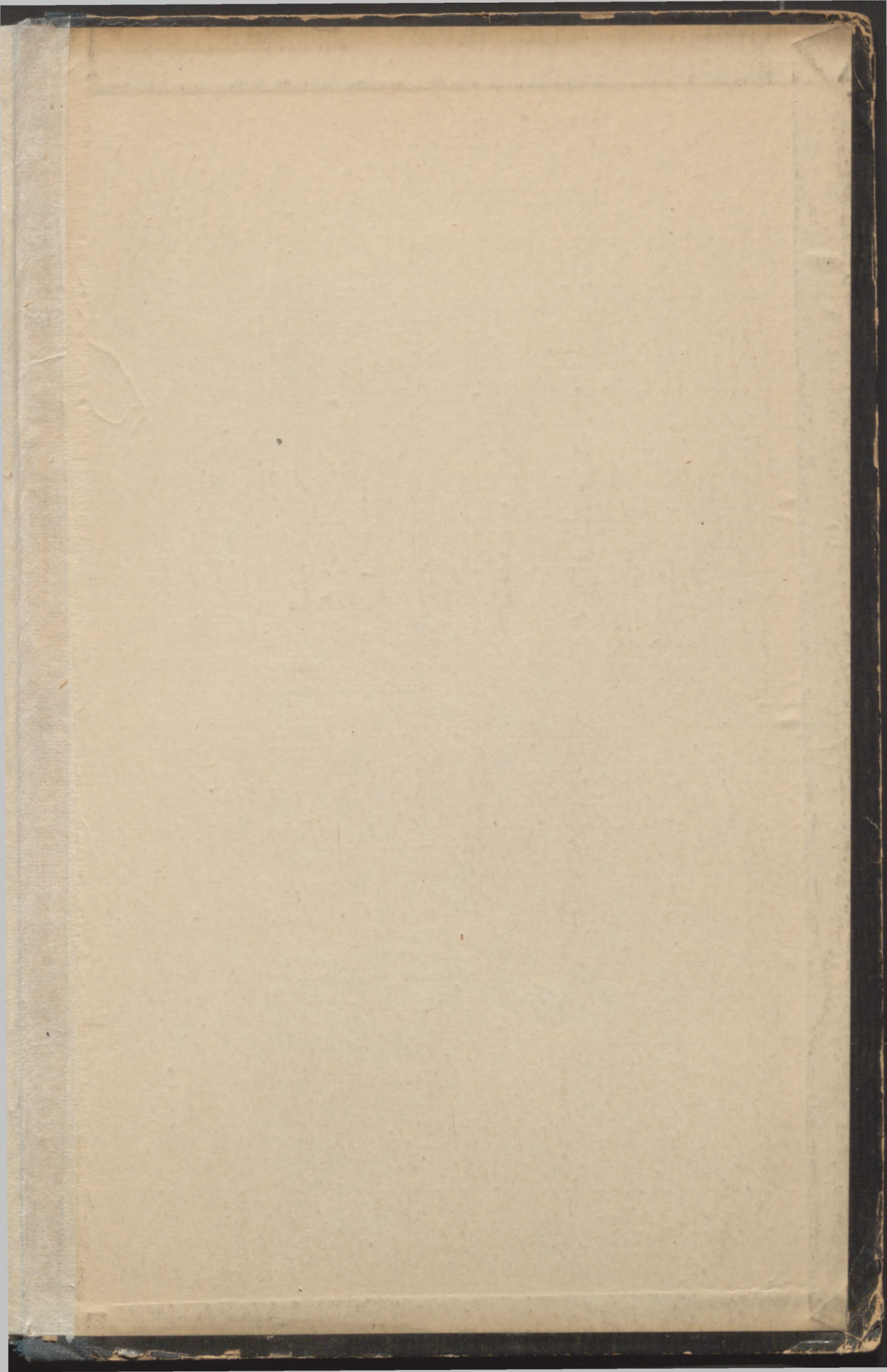

Biblioteka
Główna
UMK Toruń

1254450

31

Biblioteka Główna UMK

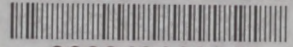

300049112919