

114948

PREZENT

1181

No. 2251 - \$1.00

EST. 1900



TRADE MARK

EUG. WALKIEWICZ — CHURCH MUSIC  
All on white list.

EST. 1900

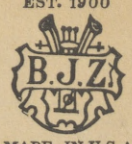

MADE IN U.S.A.

# MISSA

in honorem

## Beatae Mariae Virginis

de Monte Carmelo

and

a) Asperges me — b) Vidi Aquam

quatuor vocibus inaequalibus

organo comitante

cantanda

(Tenor and Bass ad lib.)

Auctore

EUG. WALKIEWICZ.

Thema:- O Sanctissima

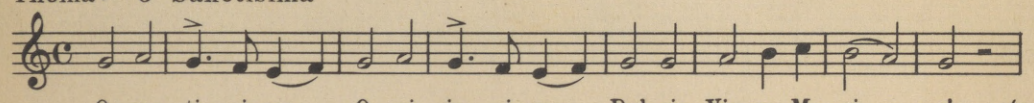

O san-cti - si - ma, O pi - is - si - ma, Dul - cis Vir - go Ma - ri - a! etc.

Published by

Fr. Pawłowski, Sr.

PLOVER, WIS.



Second Edition Assigning, Sold, and Published by  
B. J. ZALEWSKI

1505 W. Thomas St., Chicago 22, Illinois. U. S. A.

NEW COPYRIGHT 1950 BY B. J. ZALEWSKI



B. J. Z. 20-1



MISSA  
in honorem  
Beatae Mariae Virginis  
de Monte Carmelo.

KYRIE.

EUG. WALKIEWICZ.

*Andante*

Cantus Altus *p* Ky -

(Tenor & Bass. ad lib.)

Tenor Bassus

Organo *p*

ri - e e - lei - son, *mf* Ky - ri - e e - lei -

*mf*

son, *f* Ky - ri - e e - lei - son. *p* Solo, ad lib. Chri - ste e -

K. 15/03

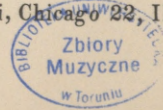



*p* Solo, ad lib.

lei - son, e - lei - son, Chri - ste e - lei - son, Chri - ste e -

The first system consists of a vocal line and a piano accompaniment. The vocal line is in a single staff with a treble clef, and the piano accompaniment is in two staves (treble and bass clefs). The lyrics are: "lei - son, e - lei - son, Chri - ste e - lei - son, Chri - ste e -". The tempo is marked "Solo, ad lib." and the dynamics are "p".

*mf* Soli, ad lib.

*p* Tutti

lei - son, Chri - ste, Chri - ste e - lei - son. Ky - ri - e e -

The second system continues the vocal line and piano accompaniment. The lyrics are: "lei - son, Chri - ste, Chri - ste e - lei - son. Ky - ri - e e -". The tempo is marked "Soli, ad lib." and the dynamics are "mf". The system ends with a "Tutti" marking and a "p" dynamic.

lei - son, Ky - ri - e e - lei - son,

The third system continues the vocal line and piano accompaniment. The lyrics are: "lei - son, Ky - ri - e e - lei - son,". The tempo is marked "mf".

Ky - ri - e e - lei - son, e - lei - son.

The fourth system concludes the vocal line and piano accompaniment. The lyrics are: "Ky - ri - e e - lei - son, e - lei - son." The tempo is marked "p" and "rall".



## GLORIA.

*Allegro moderato*

*mf*

Et in ter-ra pax ho-mi-ni-

*mf*

bus, bo-nae vo-lun-ta-tis. Lau-da-mus te. Be-ne-di-ci-mus te. Ad-o-

*f*

ra-mus te. Glo-ri-fi-ca-mus te. Gra-ti-as a-gi-mus ti-bi

*p*

*f*

prop-ter ma-gnam glo-ri-am tu-am. Do-mi-ne De-us, Rex coe-

*p*

*mf*

*f*

*p*

*mf*



les - tis, De - us Pa - ter om - ni - po - tens. Do - mi - ne Fi - li - u - ni -

ge - ni - te Je - su Chri - ste. Do - mi - ne De - us

A - gnus De - i, Fi - li - us Pa - tris. Qui

*Lento*  
tol - lis pec - ca - ta mun - di, mi - se - re - re no -



*mf* bis. Qui tol - lis pec-ca-ta mun - di, *pp* su - sci-pe

*pp*

*dim* *pp*

*mf* de-pre-ca-ti-o-nem no - stram. Qui se - des ad

*mf*

*p* dex - te - ram Pa - tris, mi - se - re - re no - bis.

*p*

*f* *Tempo primo*

*f* Quo - ni - am tu so - lus san - ctus, tu so - lus Do - mi - nus, tu

*f*



so - lus Al - tis - si - mus, Je - su Chri - ste. Cum san - cto Spi - ri - tu, in

glo - ri - a De - i Pa - tris. A - men, A - men.

**CREDO.**

*Con moto* *mf*

Pa - trem o - mni - po - ten - tem, fa - cto - rem

coe - li et ter - rae, vi - si - bi - li - um o - mni - um, et in vi - si -



*mf*

bi - li - um. Et in u - num Do - mi - num Je - sum Chri - stum, Fi - li - um De - i

*p*

u - ni - ge - ni - tum. Et ex Pa - tre na - tum an - te o - mni - a sae - cu - la.

*f* *p*

De - um de De - o lu - men de lu - mi - ne, De - um ve - rum de

*f* *p*

De - o ve - ro. Ge - ni - tum non fa - ctum, con - sub - stan - ti - a - lem Pa -



*mf*

tri: per quem o - mni - a fa - cta sunt. Qui pro - pter nos ho - mi - nes et

*mf*

*mf*

*f* *ff*

pro - pter nostram sa - lu - tem de - scen - dit, de - scen - dit, de - scen - dit de coe - lis.

*f* *ff*

*ff*

*Adagio*

*p*

Et in - car - na - tus est de Spi - ri - tu

*p*

San - cto ex Ma - ri - a Vir - gi - ne: Et ho - mo fa - ctus



*pp*

est. Cru-ci - fi - xus e-ti-am pro no - bis: sub Pon-ti-o Pi - la - to

*Tempo primo*

*f*

pas - sus, pas - sus et se-pul-tus est. Et re-sur - re - xit

*mf*

*f*

ter - ti - a di - e, se - cun - dum scrip - tu - ras. Et a - scen -

*mf*

*f*

dit in coe - lum se-det ad dex-te-ram Pa - tris. Et i - te-rum ven-

*p*



tu-rus est cum glo-ri-a, ju-di-ca-re vi-vos et mor-tu-os:

cu-jus re-gni, cu-jus re-gni non e-rit fi-nis. Et in Spi-ri-tum

San-ctum Do-mi-num, et vi-vi-fi-can-tem: qui ex Pa-tre Fi-li-

o que pro-ce-dit. Qui cum



*sempre cresc.*

Pa - tre et Fi - li - o si - mul a - do - ra - tur, et con - glo - ri - fi -

ca - tur: qui lo - cu - tus est per Pro - phe - tas. Et u - nam san - ctam Ca -

tho - li - cam et a - po - sto - li - cam Ec - cle - si - am. Con -

fi - te - or u - num ba - pti - sma in re - mis - si - o - nem pec - ca -



to - rum. Et ex - spe - cto re - sur - re - cti - o - nem mor - tu - o - rum.

Et vi - tam ven - tu - ri sae - cu - li. A - men A - men.

### SANCTUS.

*Andante* *p*  
San - ctus,

*cresc* *mf*  
San - ctus, San - ctus Do - mi - nus De - us Sa - ba - oth.



*f* Ple - ni sunt coe - li et ter - ra glo - ri - a tu - a,

*f* glo - ri - a tu - a. Ho - san - na, ho - san - na, ho - san - na, ho -

san - na, ho - san - na in - ex - cel - sis, in - ex - cel - sis.

*rall*

*rall*

## BENEDICTUS.

*Adagio* (Altus) *p*

Be - ne - di - ctus qui

*pp*



*poco cresc* *mf* *dim*

ve - nit, qui ve - nit, qui ve - nit in no - mi - ne Do - mi - ni.

*poco cresc* *dim*

*Hosanna: ut supra*

## AGNUS DEI.

*Andante sostenuto*

*p*

A - gnus De - i, qui tol - lis pec - ca - ta mun - di: mi - se -

re - re, mi - se - re - re no - bis.

*cresc*

*mf*

A - gnus De - i, qui tol - lis pec - ca - ta mun - di: mi - se -

*mf*



re - re, mi - se - re - re no - bis.

The first system consists of two staves. The top staff is a vocal line with lyrics 're - re, mi - se - re - re no - bis.' The bottom staff is a piano accompaniment. The music is in a major key with a common time signature. The piano part features a steady eighth-note accompaniment in the right hand and a more active bass line in the left hand.

*p* A - gnus De - i qui tol - lis pec - ca - ta mun - di.

The second system consists of two staves. The top staff is a vocal line with lyrics 'A - gnus De - i qui tol - lis pec - ca - ta mun - di.' The bottom staff is a piano accompaniment. The piano part features a steady eighth-note accompaniment in the right hand and a more active bass line in the left hand. A dynamic marking of *p* (piano) is present at the beginning of the system.

do - na no - bis pa - cem, do - na, do - na

The third system consists of two staves. The top staff is a vocal line with lyrics 'do - na no - bis pa - cem, do - na, do - na'. The bottom staff is a piano accompaniment. The piano part features a steady eighth-note accompaniment in the right hand and a more active bass line in the left hand. Dynamic markings of *pp*, *mf*, and *f* are present throughout the system.

no - bis pa - cem, do - na no - bis pa - cem.

The fourth system consists of two staves. The top staff is a vocal line with lyrics 'no - bis pa - cem, do - na no - bis pa - cem.' The bottom staff is a piano accompaniment. The piano part features a steady eighth-note accompaniment in the right hand and a more active bass line in the left hand. A dynamic marking of *dim* (diminuendo) is present at the beginning of the system, and a *rall* (rallentando) marking is present at the end of the system.



# ASPERGES ME.

EUG. WALKIEWICZ

Cantor *Andante con moto*  
*mf*  
 A - sper - ges me, (Tutti) Do - mi - ne, hys - so - po, et mun - da -

bor: la - va - bis me, et su - per ni - vem de al - ba - - bor.

Sop. & Alt. *p* *Tutti*  
*mf*  
 Mi - se - re - re me - i De - us, se - cun - dum ma - gnam mi - se - ri -

cor - di - am tu - am. Glo - ri - a Pa - tri et Fi - li - o, et Spi - ri -

tu - i San - cto: Si - cut e - rat in prin - ci - pi - o, et nunc, et sem -

*dim* *p*  
 per, et in sae - cu - la sae - cu - lo - rum. A - - men.

Repet. Ant. Asperges me



## VIDI AQUAM

No. 1863b - 25¢

EUG. WALKIEWICZ

Cantor

*Andantino*  
*mf*

Vi - di a - quam (*Tutti*) e - gre - di - en - tem de tem - plo a

*mf*

*p sempre cresc.*

la - te - re dex - tro, Al - le - lu - ia, al - le -

*f*

lu - ja, al - le - lu - ia, al - le - lu - ja:

*p* *mf* *dim*

et o mnes, ad quos per - ve - nit a - qua i - sta sal - vi fa - cti

*p* *p sempre cresc*

sunt et di - cent. A - le - lu - ia, A - le -

*f* *molto rall*

lu - ia, A - le - lu - ia, A - le - lu - ia.



Tenor.

Ps. Con-fi - - te - mi - ni Do-mi - no quo - ni - am bo - nus:

quo - ni - am in sae-cu - lum mi-se - ri - cor - di - a e - jus.

Tutti

Glo - ri - a Pa - tri, et Fi - li - o, et Spi - ri - tu - i San - cto

Si - cut e - rat in prin-ci - pi - o, et nunc, et sem - per,

et in sae-cu - la sae - cu - lo - rum. A - men.

Repet. Ant.  
Vidi aquam.

V. Osteñde nobis, Domine, misericórdiam tuam (Tempore Paschali addieur) Alleluia.

R. Et salutáre tuum da nobis (Temp. Pasch.) Alleluia.

V. Dómine exáudi oratióñem meam. R. Et clamor meus ad te véniat.

V. Dóminus vobiscum. R. Et cum spiritu tuo. Oremus..... R. Amen.





POLECAMY DO NABYCIA (JAKO NOWOŚĆ) CO DOPIERO WYSZŁE Z DRUKU, (DZIEŁA KOMISOWE, DO NABYCIA WNASZYMY SKŁADZIE MUZYCZNYM) KTÓRE OPRACOWAŁ I UŁOŻYŁ, NA CZTERY GŁOSY MIĘSZANE, BARDZO PRZYSTĘPNE I PRAKTYCZNE  
EUGENIUSZ WALKIEWICZ.



## TRADE MARK A) UTWORY KOŚCIELNE.

	1 COPY		10 COPIES	
	¢	\$	¢	\$
1. MISSA in honorem Sancti Izidori Agricolae Conf., z organami, bardzo łatwa.....	60	6.00		
2. MSZA POLSKA, nadzwyczaj łatwa na chór a capella lub z organami.....	25	2.50		
3. RESPONSORIA i Hymny śpiewane w czasie procesji Bożego Ciąka; zawiera 1) Homo quidam; 2) Immolabit hoedum; 3) Respexit Elias; 4) Ego sum panis vitae; 5) Misti me vivens Pater; 6) O Sacrum convivium; 7) Pange lingua; 8) Sacris solemnis; 9) Verbum supernum prodines; 10) Salutis humanae Sator; 11) Aeterne Rex altissime; 12) O salutaris hostia; 13) Tantum ergo Sacramentum; 14) O salutaris hostia; 15) Tantum ergo Sacramentum; 16) O Salutaris hostia; 17) Tantum ergo Sacramentum; łatwa a capella lub z organami.....	60	6.00		
4. MSZA POLSKA, A. Karczyńskiego, na 1 lub 2 głosy żeńskie, z akomp. organów, lub na 4 głosy mieszane a capella.....	40	4.00		
5. MISSA in hon. B.M.V.R.C. na chór mieszany a capella, z org. ad libit. A. Karczyński.....	75	2.55		
6. MISSA in hon. P. A. S. S. P. et P. na 2 głosy mieszane, z organami. A. Karczyński.....	60	6.00		
7. TU ES PETRUS, na 5 lub 6 głosów. A. Karczyński.....	15	1.50		
8. TRZYNAŚCIE PIESNI WIELKANOCNYCH, na 4 głosy mieszane: 1) Alleluja Jezus żyje; 2) Chrystus Pan Zmartwychwstał; 3) Chrystus Zmartwychstan jest; 4) Dziś nam nastał; 5) Nie zna śmierci; 6) Otrzyście już ży; 7) Wesoły nam dziś dzień nastał; 8) Witaj, dniu święty; 9) Wstał Pan Chrystus; 10) Wystawiajmy Chrysta Pana; 11) Złóście troski; 12) Zwycięzca śmierci; 13) Witaj dniu święty.....	40	4.00		

## KOMPOZYCJE V. C. BALUTY.

1. Ave Maria (S.A.T.B.) with organ accomp.....	15	1.35
2. Mass in hon. St. Anthony of Padwa (S.A.T.B.).....	60	5.40
3. O salutaris and Tantum ergo (S.A.T.B.).....	10	— 90
4. Vidi Quam and Regina Coeli (S.A.T.B.).....	20	1.80
5. Msza Polska na 2 g. z org. L.A. Cieszykowski.....	50	4.50
6. Vesperae solemnes, chór miesz. A. Karczyński.....	30	2.70
7. Missa Jubilate Deo (S.A.T.B.) A. Karczyński.....	150	★ ★
8. Missa de Monte Carmelo (S.A.T.B.) Eug. Walk.....	100	★ ★

## KOMPOZYCJE V. C. BALUTY.

1. Barkarola "Płyn" na Sop. lub Ten. z fortep.....	30	★ ★
2. Kołysanka "Śpij" na Sop. lub Ten. z fortep.....	30	★ ★
3. Luby słowiku Wale, na głos średni z fortep.....	30	★ ★
4. Ma Chata, 2 głosy żeńskie i kwartet męski.....	30	2.70
5. Pieśń Tułacza, chór miesz. i solo Bas z fortep.....	25	2.25
6. Powitanie Wiosny, chór mieszany i Solo Sopran.....	35	3.15
7. Ave Maria - Zdrowaś Maria for 1, 2, 3, and 4 voices by B. J. Zalewski.....	30	3.00

## DZIEŁA MUZYCZNE WYDANE NAKŁADEM "ZIARNA" ANT. MAŁĘKA W CHICAGO, ILL.

ŚPIEWY NA JEDEN GŁOS.	
1. Pieśń z za grobu, głos średni, Jan Mańtek.....	50
2. Mój brat, z tow. skrzyp. i fort., Jan Mańtek.....	50
ŚPIEWY NA DWA GŁOSY.	
3. Ziarno, Serja III sopr. i alt i fort. Antoni Mańtek.....	75
4. Msze I., Chwała Boża na ziemi „ „ „ „.....	30
5. Wanda, Nie chciała Wanda Niemca „ „ „ „.....	60
6. Marsz, Związku Polek w Ameryce „ „ „ „.....	50
7. Pieśń Niewinnych Polski Chór „ „ „ „.....	35
8. Polska Patrjotka, solo Alt i Chór „ „ „ „.....	30
9. Walezyk Majowy, solo Alt i Chór „ „ „ „.....	50
10. Dumka i Walezyk, solo Alt i Chór „ „ „ „.....	50
11. Rozstanie. Ja cię kochałem szczerze Jan Mańtek.....	50
ŚPIEWY NA CZTERY GŁOSY MIĘSZANE.	
12. Polonez, "żyj nam żyj", Antoni Mańtek.....	50
13. Kantata, J.E. Ks. Kard. Satollego, Ant. Mańtek.....	50
14. Rota, na rok Grunwaldzki, Antoni Mańtek.....	25
15. Nowy rok Polski "Czy słyszysz", Antoni Mańtek.....	30
16. Marsz Śpiewaków Antoni Mańtek.....	30
17. Przestroga "Pogarda dla tych", solo, bas i chór.....	20
18. Ze Wsi, Mazur „ „ „ „.....	40

## ŚPIEWY NA CZTERY GŁOSY MĘSKIE.

19. Ziarno, Serja II, 50 kwartetów, Ant. Mańtek.....	\$1
20. Śpiewy Nabożne, i pogrzebowe, Ant. Mańtek.....	15
21. Pieśń Pracy, Kwartet i Solo Bas, Ant. Mańtek.....	30
22. Marsz, Związku Nar. Pol., Antoni Kontski.....	25
23. Noc Płacze, Solo i kwartet, Antoni Mańtek.....	25
24. Polonez, Pójdźmy wraz., Antoni Kontski.....	25
25. Kantata, Trzeciego Maja, T. Ernesti.....	75

## UTWÓR NA FORTEPIAN

26. Sygnały Wojenne Kosciuszki, Antoni Mańtek.....	75
27. Sygnały Kawalerji Pułaskiego, Antoni Mańtek.....	75
28. Polish National Hymn, Antoni Mańtek.....	25
29. Marsz, Związku Nar. Pol., Antoni Kontski.....	50
30. Students Life Waltzes, P. Hemmerabach.....	30
31. Desire for Spring Waltzes, P. Hemmerabach.....	30
32. May Breeze Waltzes, P. Hemmerabach.....	30
33. Zaklęta Wyspa, Operetka, Antoni Mańtek.....	2.50

UWAGA: Zamawiając coś z obecnego katalogu, koniecznie należy podać tytuł dzieła i nazwisko kompozytora, oraz cenę.  
WYD. MUZ. I KSIĘG. (B. J. Z.) BOLESŁAW JOZEF ZALEWSKI 1505 W. Thomas St., CHICAGO, ILL., U. S. A.