

VERZEICHNIS DER KUNSTDENKMÄLER DER PROVINZ SCHLESISIEN. BAND VI.

Biblioteka
J. M. K.
Toruń

Gabinet Map

V 181

DENKMÄLERKARTEN

DER PROVINZ

— SCHLESISIEN —



VERZEICHNIS DER KUNSTDENKMÄLER

DER PROVINZ SCHLESIEN.

BAND VI. DENKMÄLER-KARTEN.

IN AMTLICHEM AUFTRAGE BEARBEITET

VON

HANS LUTSCH.



Gabinet Map

A 181-IV

BRESLAU.

VERLAG VON WILH. GOTTL. KORN.

1902.

03853



II
—

Band VI.

Inhalt.

3 Karten der Regierungsbezirke Liegnitz, Breslau, Oppeln
im Maßstabe 1:500000.

Signaturen.

Farbige Striche unter dem Ortsnamen beziehen sich auf die Bauwerke:

rot = romanisch.

orange = Renaissance.

grün = frühgotisch.

gelb = Barock.

blau = spätgotisch.

braun = Holz (Kirchen).

Farbe der Ortsignatur weist auf das älteste Ausstattungstück. Schwarze Schraffur geistliches Gebiet. Die Bischöfe haben zwar die Exemption behauptet. Doch ist der größeren Klarheit wegen die Lokalfarbe der alten Fürstentümer nicht um die geistlichen Territorien herumgeführt. Fürstentumsgrenzen und Verkehrswege nach dem Homann'schen Atlas von Schlesien, die wichtigeren mit Doppellinien.

Holzfreiheit des Papiers ist gewährleistet.

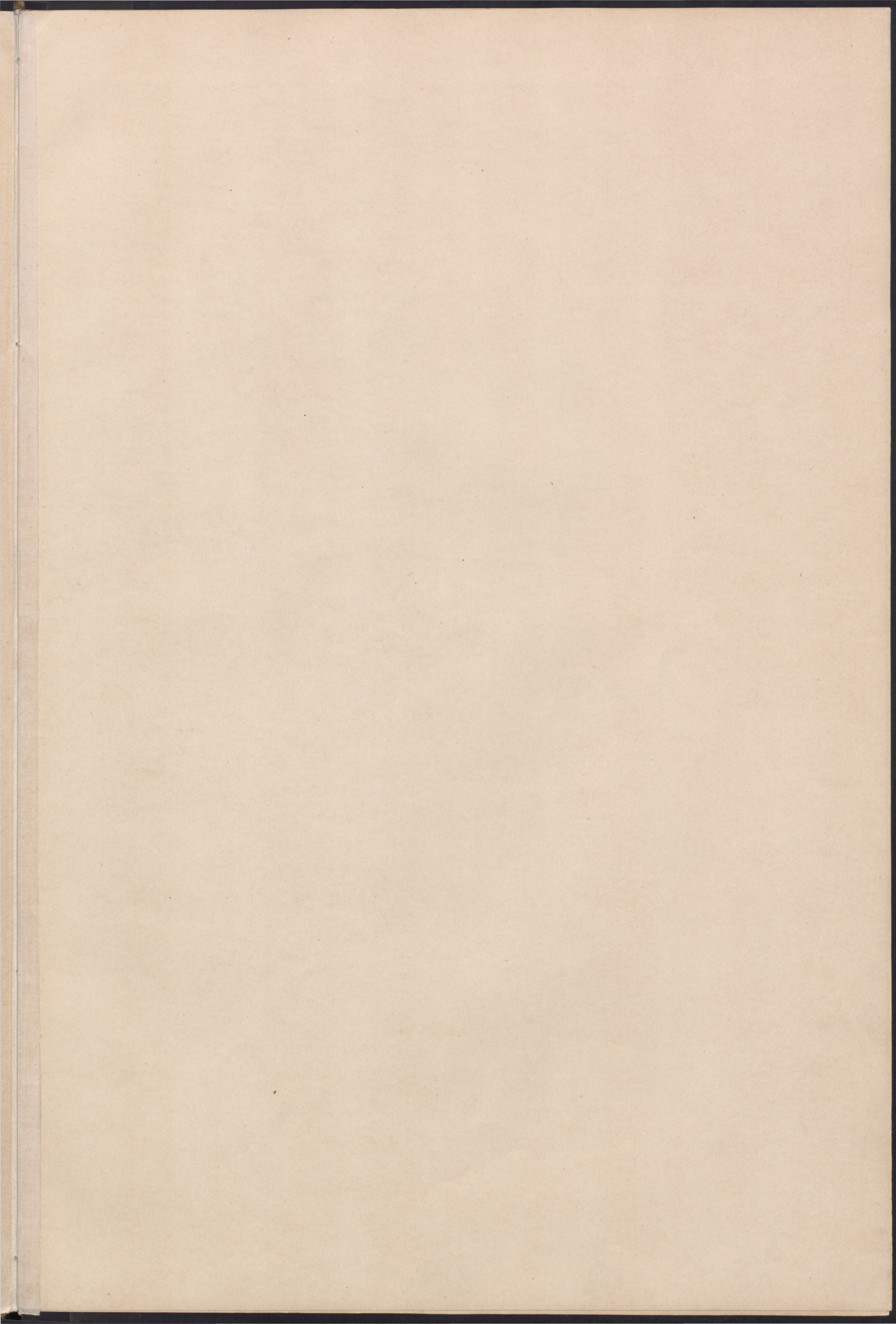



Zeichenerklärung.

- Regierungsbezirksgrenze
- - - Bistumsgrenze
- Kreisgrenze
- · · Fürstentumsgrenze
- Kreisstadt

Denkmäler-Karte
des Regierungs-Bezirks
LIEGNITZ.

1: 500000.
0 10000 20000 30000 40000 50000 Meter

Entworfen von H. Lutsch.

Berliner Lithogr. Institut.

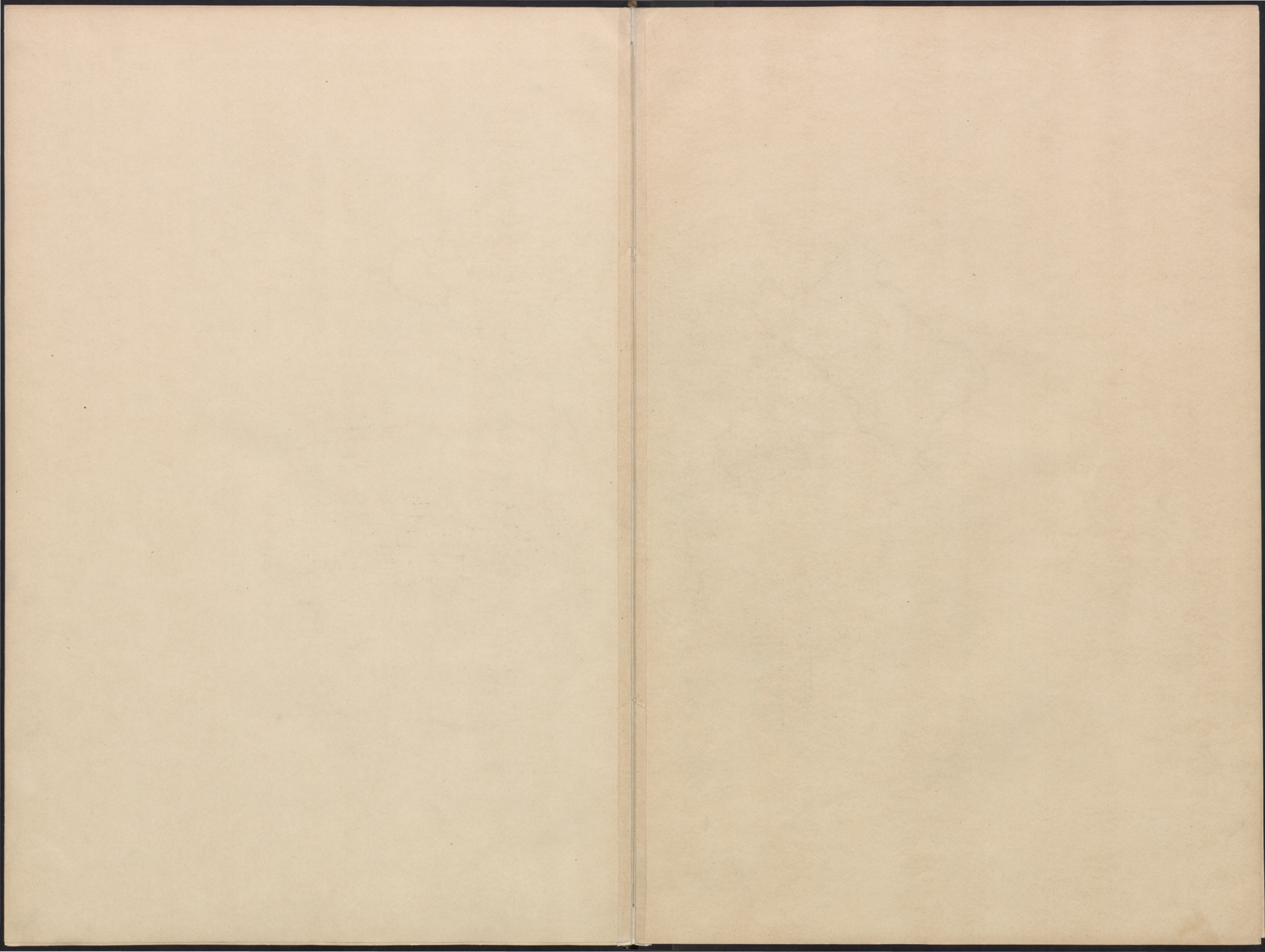



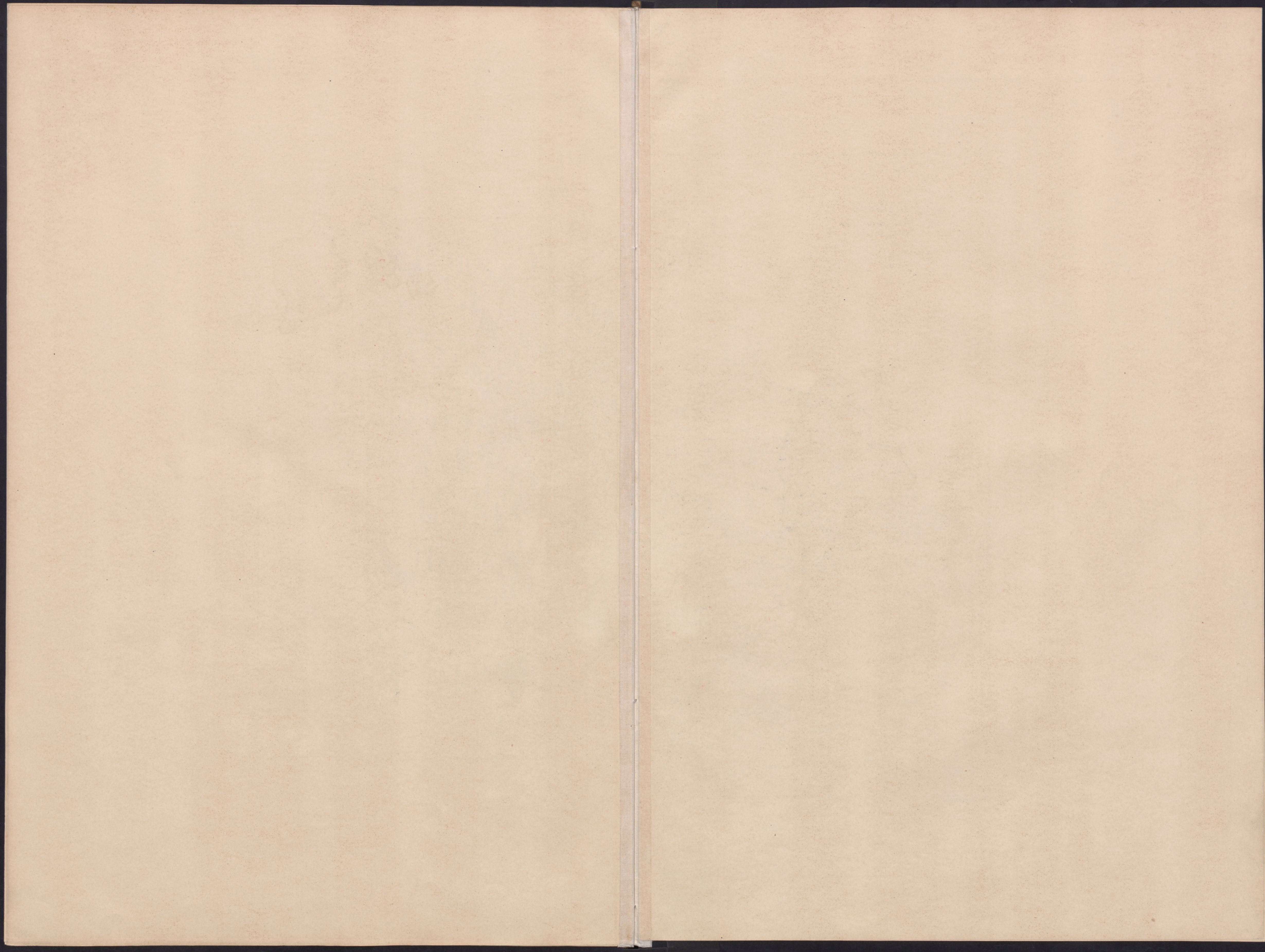

Zeichenerklärung.

- Regierungsbezirksgrenze
- Bistumsgrenze
- Kreisgrenze
- Fürstentumsgrenze
- Kreisstadt

Denkmäler-Karte
des Regierungs-Bezirks
OPPELN.



Entworfen von H. Lutsch.

Berliner Lithogr. Institut.

Biblioteka Główna UMK

300052050099



Gabinet Map

A 181-IV

181

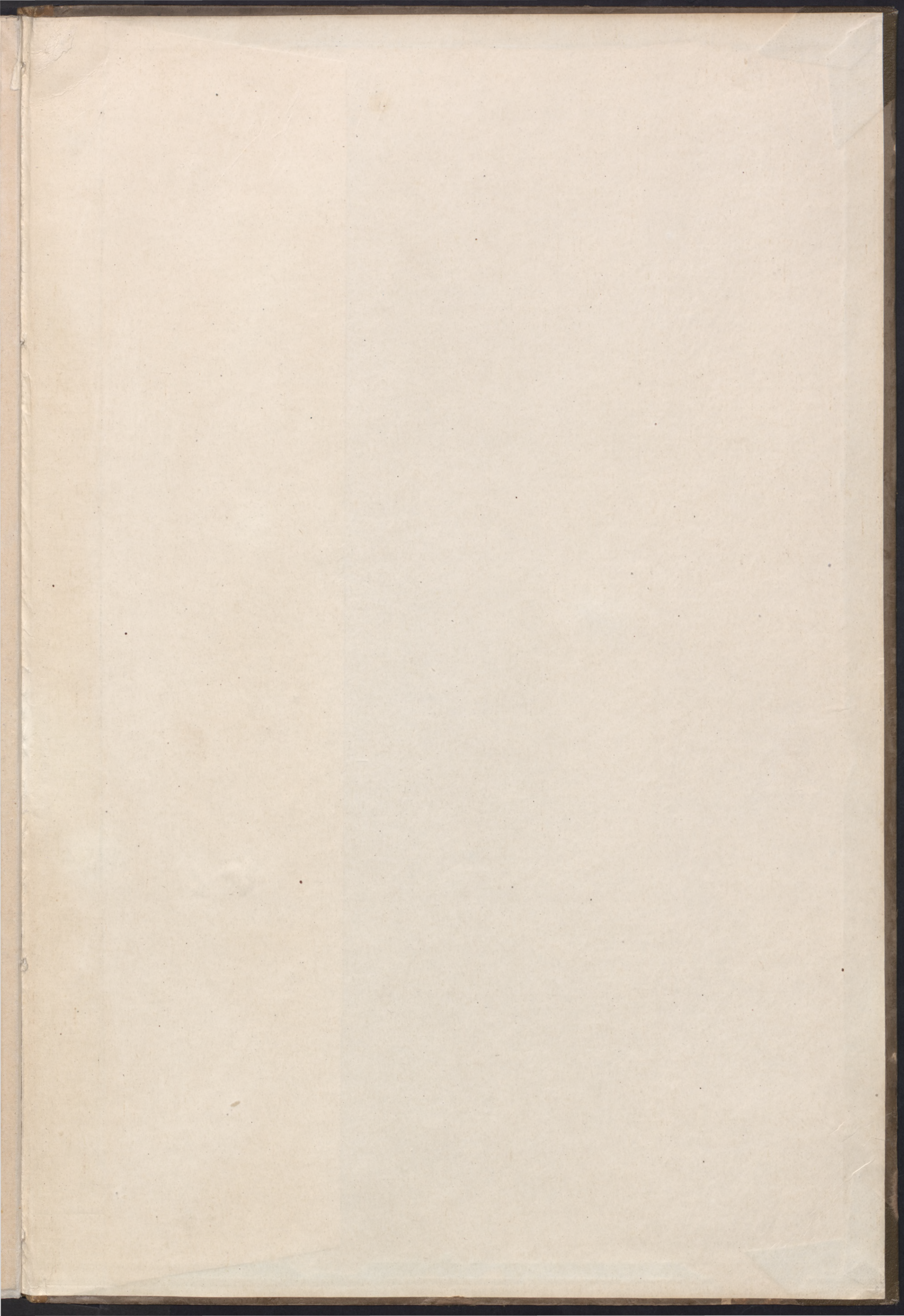

Biblioteka Główna UMK



300052050099