

11 3951

Cześć Pieśni Cześć

Z Poloneza "WITAJ KRÓLU" Karola Kurpińskiego

do Słów

Władysława SIKORY Sr.,

Na cztery głosy chór mieszany

Z Akompaniamentem Fortepianu

Napisał

L. A. Cieszykowski

Published 1939 by

PROFESSIONAL MUSIC PUBLISHERS

2123 W. Walton St., Chicago, Ill. U. S. A.

Copyright 1939 by Professional Mus.Pub.

Cześć Pieśni Cześć!

Z Poloneza "WITAJ KRÓLU" Karola Kurpińskiego

Słowa napisał Władysław SIKORA, Sr.

Opr. L.A. CIESZYKOWSKI

Tempo di Polonaise

f

f

f

cres - *cen* - *do* *dim*

Pie-śni Pol-ska ton twój mi-ty Wkwia-ty zmie-nia cier-ni splo - - ty

f

K.15/03

Od ko-leb-ki do mo-gi-ty Ko - irz tro-ski i tę - skno - ty;

f

Red. *

Krze-pisz-du-szę nam wro-zter-ce I har-tu jesz pol-skie ser - ce

f

Red. *

Wśród ży - cio - wych-walk i burz!

dim.

Soprany

Przy warsz-ta-cie, czy na ro - li Wkaż-dej dnia go-dzi nie, Jak cza-row-ny dzwon,

*Cantabile**p*

tron!

Przy za-ba - wie, czy wnie-do - li, Niech Pieśń w dal pły-nie hen przed Bo-ski

Jak w dzie-

Jak w dzie-cię - cych lat za-ra - niu, Tak wśród ob - cych na wy-gna - niu

cię - cych lat za - ra - niu, Tak wśród ob - cych na wy - gna - niu

Wdzie - cię - cych lat za-ra-niu Wśród ob - cych na wy-gna-niu

Fine

Piesz-czo-ty Mat-ki, z sło-mia-nej chat-ki Wy-śpie wa- je-dy-nie Pol ska pie-śni!

Fine

Sły-chać Cie-bie w brzę-ku - ko - sy, Wszep-tach mod-litw u oł - ta - rzy,

dolce

A pa-stu-szek ja-sno-wło - sy Na fu-jar-ce zło-bą gwa - rzy Sko-

wro - nek nu-ci pod nie-bio - sy Stwór - cę da-rzy pie-śnią swą!

Pie-śni Pol-skiej si - ła Wia-rę w nas bu-dzi-ła, Z pie-śni sie po-cze-ła

Ta co "Nie zgi-ne-ła" Ha-słem na-szem "Pieś-ni cześć!"

Nie-chaj ży - je na - sza Pieśń! Dro - ga,

Bło - ga, Niech ży je Niech ży - je

Pieśń!

dim *p* D.S. al Fine poi Trio

TRIO

Niech Pieśń ra-do-śnie Znów brzmi roz-gło-śnie

Poco Scherzando

fp p fp p p

Niech nam zserc wy-mie-cie przy-gnę-bie-nia pleśń Wśród burz do ko-ła,

Nie-chaj znów we-so-ła Wol-na pięk-na le-ci Pieśń!

Pol - ska Pie - śni! W snach mło - do - ści Tyś zród - łem ra - do - ści;

dolce

Pol - ska Pie - śni Tyś nas do wol - no - ści pro - wa - dzi - ła!

Dwoń — we - so - ło Nad Pol - skie strze - chy, Nieś — we - so - ło

nam sfo-wa po-cie-chy; Smu - tek bez koń-ca zaw-sze trwać nie mo-że

poco a poco cresc.

I pro-mień słoń-ca Bły-śnie w ran-nej zo-rzy Czy gdzieś da-le - ko

f

gdzieś na ob - cych dro - gach, Za siód - ną rze - ką,

Czy na swoj-skich pro-gach Niech pieśń cza-ro-dziej

Tro - ski zła-go-dzi! Cześć Pie - śni!

cześć! Cześć Pie - śni cześć!

dim.

Cześć Pie - śni cześć!

fp *p* *fp* *p*

Trio D.S.

♠ CODA

Pie - śni Pol - ska ton twój mi - ły Wkwa - ty zmie - nia cier - ni splo - ty

f

2do. *

Od ko - leb - ki do mo - gi - ły Ko - irz tro - ski i tę - skno - ty;

f

2do. *

Krze-pisz du - szę namwro-zter- ce I har- tu jesz pol-skie ser - ce

f *res - cen -*

Wśród ży - cio - wych-walk i burz!

do

Soprany

Przywarsz-ta - cie, czy na ro - li Wkaż-dej dnia go-dzi-nie, Jak cza-row-ny dzwon,

Cantabile

p

hen przed Bo-ski tron!

Przy za-ba - wie, czy wnie-do - li, Niech Pieśń w dal pły-nie

Jak wdzie-

Jak wdzie-cię - cych lat za-ra - niu, Tak wśród ob - cych na wy-gna - niu

cię - cych lat za - ra - niu, Tak wśród ob - cych na wy - gna - niu

Wdzie - cię - cych lat za - ra-niu Wśród ob - cych na wy-gna-niu

Piesz-czo-ty Mat-ki, z sło-mia-nej chat-ki Wy-spie - wa-je-dy-nie Pol-ska pie-sni.

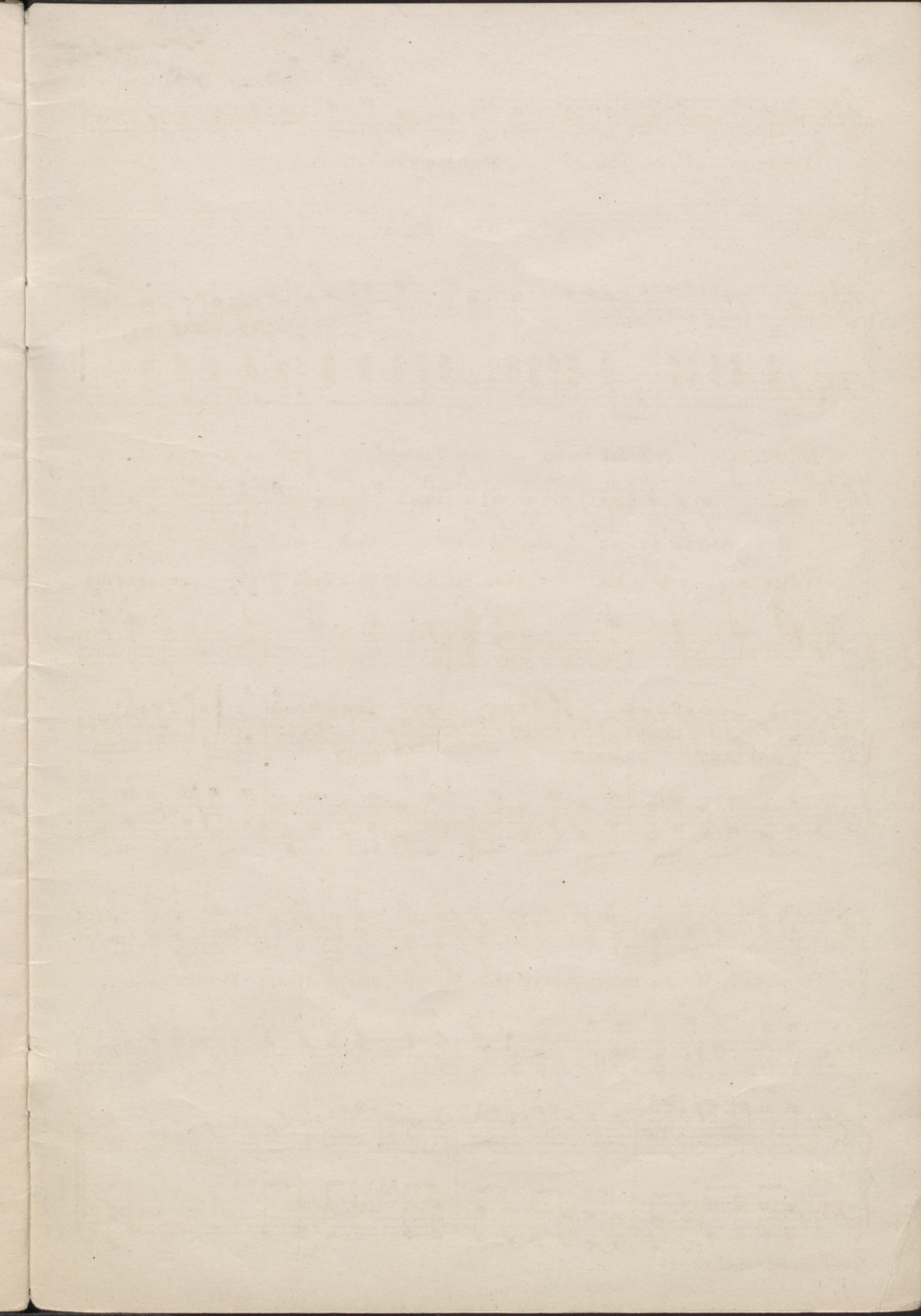

Biblioteka
Główna
UMK Toruń

Zbiory Muzyczne
II 3951

20,-