



PISA

G. Barsanti & Figli



GALLERIE
e Studio di Scultura

ॐ नमो भगवते वासुदेवाय



Pisa





G. BARSANTI & FIGLI
PISA
Gallerie e Studio di Scultura

BIBLIOTEKA
UNIVERSYTECKA
w Toroniu

A 3030

K. 709/85
Gr. 172/85



Piazza del Duomo



Facciata della Cattedrale (Buschetto e Rainaldo)



Campanile (incominciato nel XII secolo e terminato nel XIV)



Cattedrale - Antica Porta in bronzo (Bonanno)



Interno del Duomo



Cattedrale - Pulpito (Giovanni Pisano)

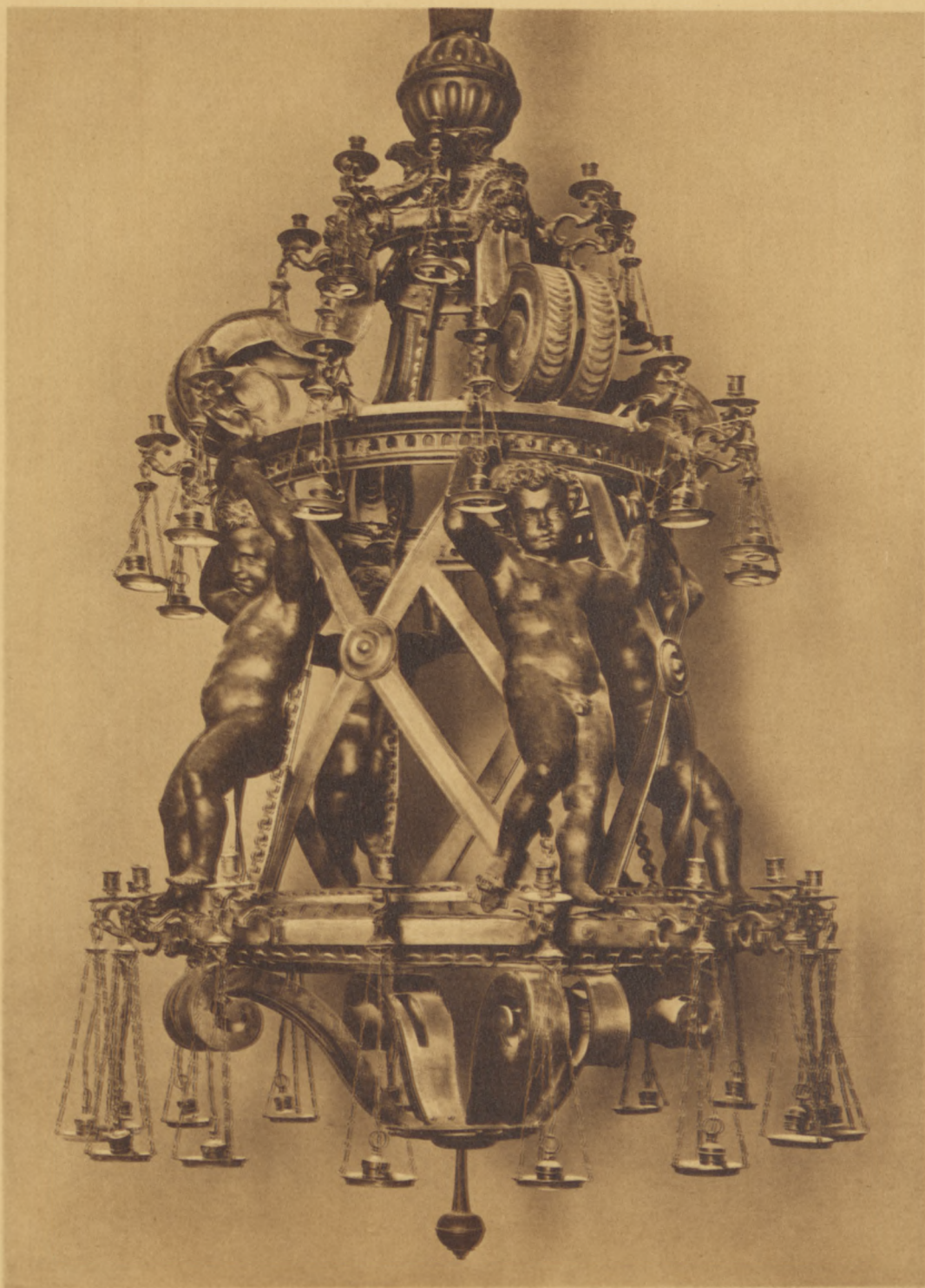

Cattedrale - Lampada in bronzo detta di Galileo



S. Agnese (Andrea del Sarto)



Cattedrale - Madonna col figlio (Pierin del Vaga)



Battistero - L'interno col Fonte ed il Pulpito

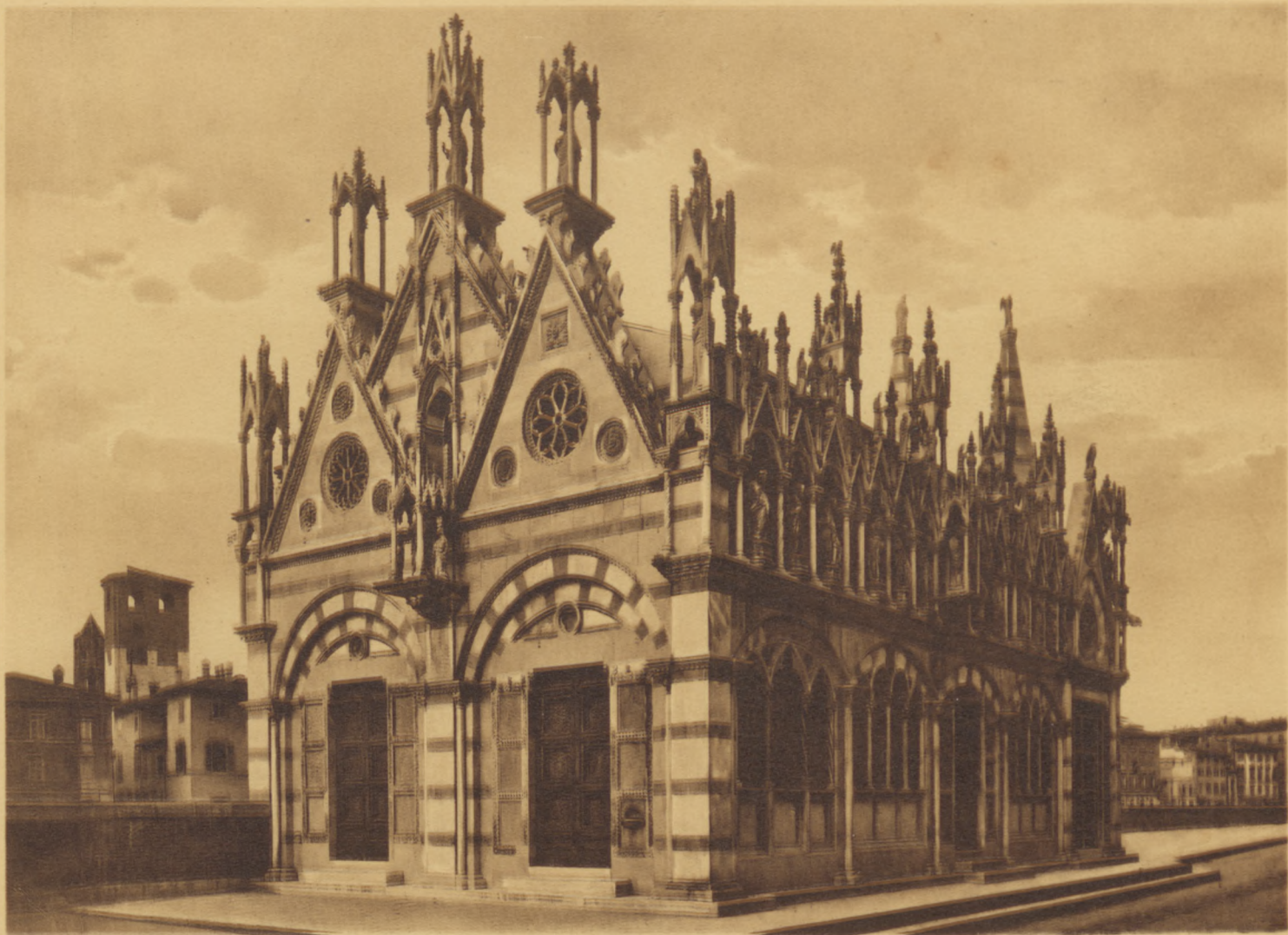

Chiesa di S. Maria della Spina - incominciata nel 1230



Panorama della Città dalla Torre della Cittadella



Lungarno Regio col Ponte Solferino e la Chiesa di S. Maria della Spina

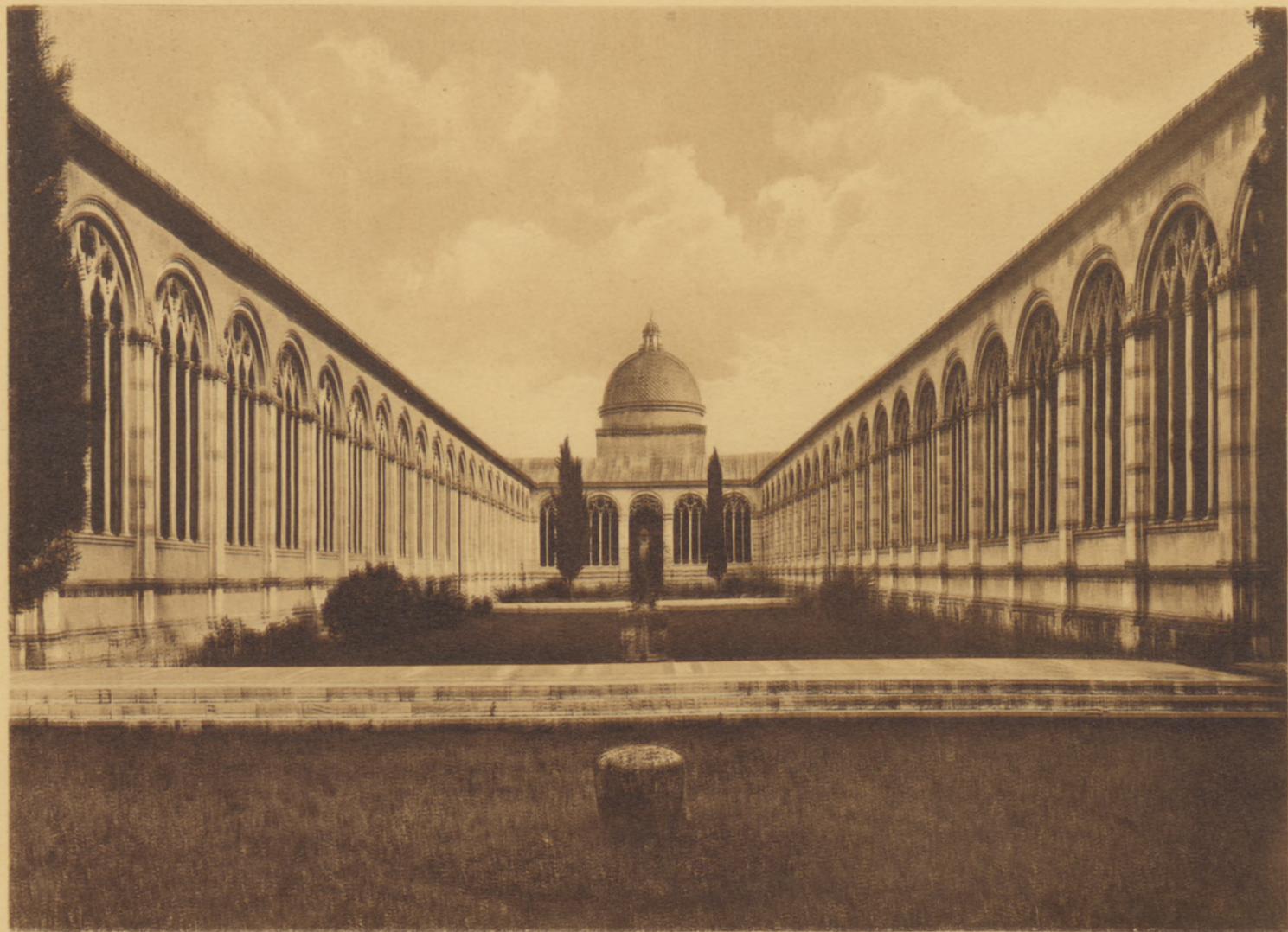

Area interna del Camposanto



Camposanto - Interno della Galleria Est



Camposanto - Adamo ed Eva e loro cacciata dal Paradiso (Piero di Puccio)



Camposanto - La Vendemmia e l'ebbrezza di Noè (Benozzo Gozzoli)



Camposanto - Parte di sinistra della Torre di Babele (Benozzo Gozzoli)



Camposanto - Parte destra della Torre di Babele (Benozzo Gozzoli)



Camposanto - La maledizione di Cam (Benozzo Gozzoli)



Camposanto - Parte sinistra del Trionfo della Morte (Andrea Orcagna)



Camposanto - Parte destra del Trionfo della Morte (Andrea Orcagna)



Camposanto - Il Giudizio Universale (Andrea Orcagna)



Camposanto - L'Inferno (Orcagna)

G. BARSANTI & FIGLI

— PISA —



Gallerie e Studio
di Scultura



280

210/53295/185





Zbiory Gromadne

Biblioteka
Główna
UMK Toruń

A. 3. 030