

187.

CATALOGUS  
ECCLESIAARUM  
ET UTRIUSQUE CLERI  
TAM SAECULARIS QUAM REGULARIS  
DIOECESIS  
PLOCENSIS  
PRO ANNO DOMINI  
1891.

№ 1619.

APPROBATUR.

*Plociae, die 10 Novembris 1890 anno.*

† *Michaël Nowodworski*  
Episcopus Plocensis.

Secretarius

**Joannes Fabjanowicz.**

№ 1619.

ОДОБРЕНО.

Г. Плоцкѣ, 29 Октября (10 Ноября) 1890 г.

Прелатъ Каедр., Судья Суррогатъ

*Кс. Павловскій.*

Дозволено Цензурою.

Варшава, 21 Ноября 1890 года.



ANNUS A MUNDI SALUTE 1891.

SACRÆ ROMANO-CATHOLICÆ ECCLESIAE  
**JESU CHRISTI**  
DOMINI NOSTRI  
VICARIUS

*Principis Apostolorum Divi Petri 258 successor,*

PONTIFEX MAXIMUS

**LEO PAPA XIII,**

ANTEA

VINCENTIUS JOACHIM PECCI,

*natus Carpineti in Statibus Pontificiis, die 2 Martii 1810 anno;  
Presbyter ordinatus die 31 Decemb. 1837 a.; Archiepiscopus  
Damiettæ in part. infidel. praeconizatus 1843 a.; in Sedem Archie-  
piscopalem Perusinam d. 19 Januarii 1846 translatus; Cardinalis  
Presbyter tituli S. Chrysogoni d. 9 Dec. 1853, et Camerlingus  
1877 a. creatus; post fata vero PII IX Magni, Deo auctore,  
Ecclesiae Universae Rector datus d. 20 Februarii, ac 3 Martii  
ejusd. anni 1878 Pontifex Maximus coronatus est, — die 1 Ja-  
nuarii 1888 a. Jubilaeum sacerdotii celebravit.*

*Quem DEUS ad multos annos incolumem servet!*

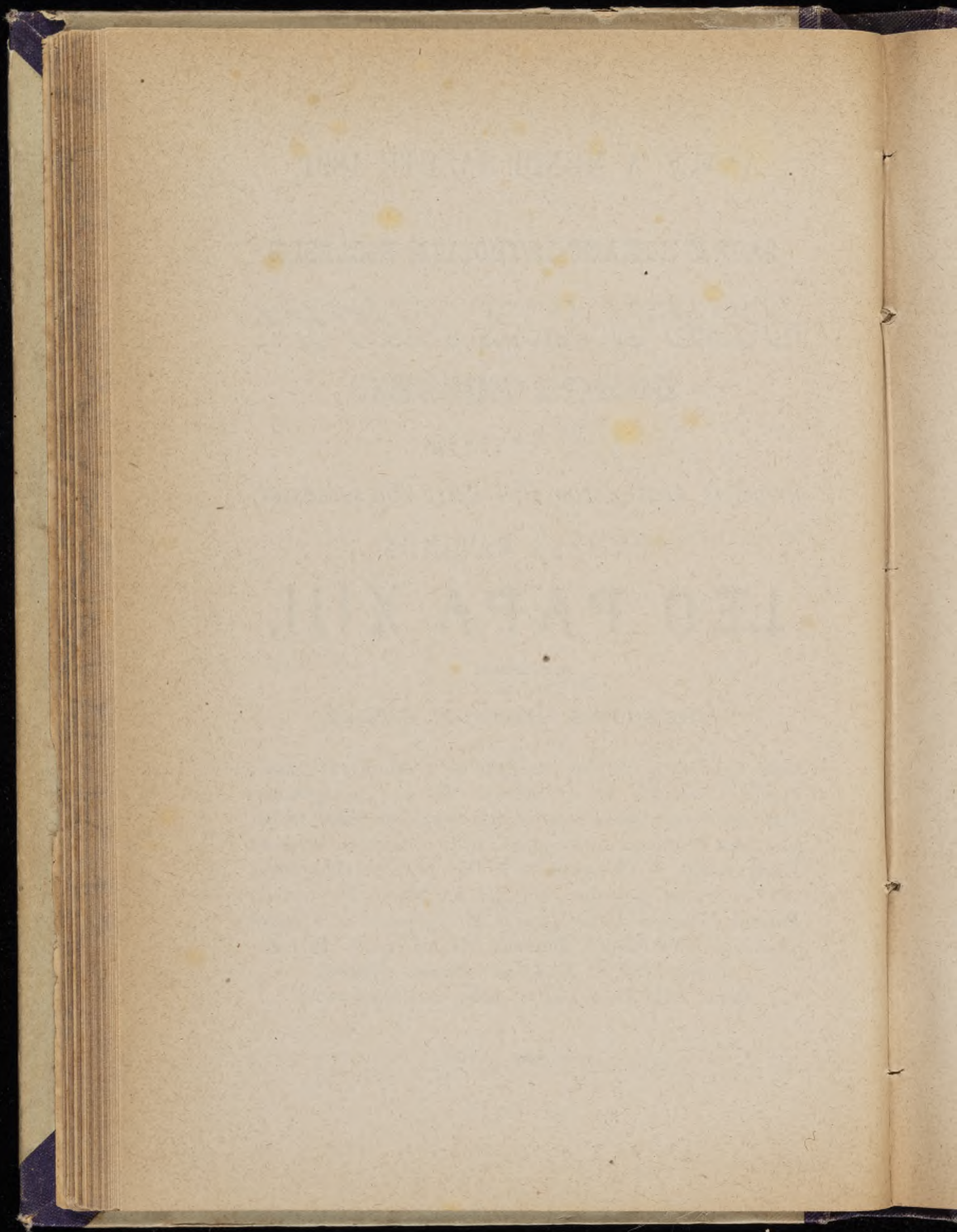



## HIERARCHIA ECCLESIASTICA.

---

### *In Imperio Russiaco.*

1. *Archiepiscopus Mohiloviensis*, vacat.  
*Administrator*, **Apollinaris Dowgiatko**, S. T. M.,  
Prael. Dec. Archicath. Mohil., Cap. Malt.,  
Ord. S. Vlad. 3, S. Stan. 1 et 2 cl., S. Annae  
1 et 3 cl., et cruce aur. pector. decor.
  2. *Vilnensis Episcopus*, **Antonius Audziewicz**, S.  
T. D., Ord. S. Stan. 2 et S. Annae. 3 cl.,  
et cruce pect. decoratus.  
**Ludovicus Zdanowicz**, S. T. D., Episcopus Ti-  
tularis Deonicensis, Prael. Cath. Viln., cruce  
pectoralis pretiosis lapidibus adornata deco-  
ratus nec non Ord. S. Stan. 1 et 2 cl., S.  
Vlad. 3 cl., S. Annae 3 cl. Eq. et cruce  
pect. decoratus.
  3. *Telsensis seu Samogitiensis Episcopus*, **Mieci-  
slaus Pallulon**, M. S. Th.  
*Suffraganeus* **Antonius Baranowski**, S. T. M.,  
Episcopus Thespiensis.
  4. *Luceorio-Zytomiriensis Episcopus*, **Simon Marti-  
nus Kozłowski**, S. Th. D., Ord. S. Vlodimiri  
3 class. et S. Annae 2 cl. Eques.  
*Suffraganeus* **Cyrillus Lubowidzki** S. T. M.,  
Episcopus tit. Dulmensis.
  5. *Chersonensis seu Tiraspolensis Episcopus*, **Anto-  
nius Zerr**, Ord. S. Stanislai 1 et S. An-  
nae 3 cl., Eques.  
*Suffraganeus*, vacat.
-



*In Regno Poloniae.*

1. *Archiepiscopus Ecclesiae Metropolitanae Varsaviensis*, **Vincentius Theophilus Chościak Popiel**, S. T. D., Suae Sanctitatis Praelatus Domesticus Solio Pontificio Adsistens, Ord. S. Vlodimiri 2, S. Annae et S. Stanislai 1 clas., Eques.

*Suffraganeus Varsaviensis*, **Casimirus Ruszkiewicz**, S. T. D., Epus Berissensis.

2. *Kielcensis Episcopus*, **Thomas Theophilus Kuliński**, S. T. C., Ord. S. Annae 1 et S. Stanislai 1 et 2 class. cum cor. Imp. Eques.

3. *Vladislaviensis seu Kujavo-Calissiensis Episcopus*, **Alexander Bereśniewicz**, S. Th. M., Ord. S. Annae 1 cl. et S. Stanis. 1 cl., Eques.

*Suffraganeus*, **Henricus-Petrus Dołęga Kosowski**, S. T. M., Serrensis Episcopus.

4. *Plocensis Episcopus*, **Michaël Nowodworski**, S. T. D.

5. *Lublinensis Episcopus*, **Franciscus Jaczewski**, S. T. C., Ord. S. Vlodimiri 3 cl., Eques.

6. *Sandomiriensis Episcopus*, **Antonius-Franciscus Sotkiewicz**, S. T. C., Ord. S. Stanis. 1 cl. et S. Annae 2 cl., Eques.

7. *Sejmensis seu Augustoviensis Episcopus*, **Petrus Paulus Lubicz de Wierzbowo Magna Wierzbowski**.

*Suffraganeus*, vacat.



*Collegium Ecclesiasticum Romano-Catholicum  
Petropoli.*

*Praesidentis locum tenens. 2 Membrum, Apollinaris  
Dowgiatło, S. T. M., q. s.*  
*Membrum 3. Adolphus Martinoff, S. T. M., Prael.*  
Cust. Mohil., Capel. Malt., Ord. S. Vlad. 4,  
S. Stan. 2 et S. Annae 3 cl. Eques.

*Assessores ex Capitulis Cathedralibus ad  
triennium electi.*

1. *Mohiloviensis, Constantinus Maculewicz, S. Th.*  
M., Prael. Cantor Mohil. Archicath. Adm.  
par. in Carskie Siolo, Ord. S. Vlad. 4, S.  
Annae 2, S. Stan. 3 cl. Eques, ac cruc. aur.  
pec. decoratus.
2. *Vilnensis, Felicianus Biedrzyński, Prael. Cath.*  
Viln., Ord. S. Vlad. 4 cl., S. Annae et S. Stan.  
2 et 3 cl. Eques, cruce pect. cruce et med.  
pro an. 1853—56 decoratus.
3. *Telsensis, Antonius Bereśniewicz, S. T. M., Prael.*  
Cath. Telsen., S. Stanis. 2 et S. Annae 2  
et 3 cl. Eques., et medalione pro an. 1853—  
56 decoratus.
4. *Żytomiriensis, Josephus Tomkowicz, Prael. Cath.*  
Luceo-Żytomir., S. T. M., Ord. S. Vlad. 4  
cl., S. Annae 2 et 3, et S. Stan. 2 cl. Eques,  
et medalione pro an. 1853 — 56 decoratus,  
Cur. in Ołyka.
5. *Tiraspolensis, Zeno Iotkiewicz, Prael. Cath. Ti-*  
raspol., S. T. M., Ord. S. Vladimiri 3 et  
4 cl., S. Annae et S. Stan. 2 cl. Eques, ac  
cruce pect. decoratus.
6. *Varsaviensis, Joannes Leski, Can. Cap. Metr.*  
Vars., Cur. Eccl. paroch. S. Alexandri Var-  
saviae, Ord. S. Vladim. 3 et 4 cl. S. Annae



- 2 et 3 clas. et S. Stanislai 2 clas. Eques,  
atque cruce pect. aur. decoratus.
7. *Kielcensis*, **Josephus Gawroński**, S. T. C., Prael.  
Kielcen., Ord. S. Stanislai 2 et S. Annae  
3 cl. Eques.
8. *Vladislaviensis*, **Eduardus Pawłowski**, S. T. M.,  
Can. Cath. Vlad., Esiae paroch. in Dobrzec  
Admin.
9. *Plocensis*, **Victorinus Krzyżanowski**, Canonicus  
Eccl. Metr. Mohilov. et Coll. Pultov., Adm.  
in Pokrzywnica, Regens Cancellariae Con-  
sist. Pultoviensis et Decanus Pultoviensis,  
Ord. S. Annae 3 cl. Eques.
10. *Lublinensis*, **Julianus Sobolewski**, S. T. C.,  
Notar. Apostolicus, Prael. Cath. Lubl., Cur.  
in Rudno, Ord. S. Vladim. 3 et 4 cl., S.  
Annae 2 et 3, S. Stanislai 2 cl., Eques.,  
atque cruce pectorali et medalione pro an.  
1853—56 decoratus.
11. *Sandomiriensis*, vacat.
12. *Sejnensis*, **Carolus Bołdok**, Prael. Cath. Sejn.,  
Adm. Esiae Paroch. in Urdomin, Ord. S.  
Vlad. 4 cl., S. Annae 2 et 3, et S. Sta-  
nislai 2 cl. cruce pect. et med. a. 1853—  
56 decoratus.
- Procuror*, **Nicolaus Alexii Petrow**, Consiliarius  
Colleg., S. Annae 2 et 3 cl., S. Stanislai 2 cl.  
Eq., Cand. juris.
- Secretarius*, **Conradus Januszewicz**, Consiliarius  
aulicus, S. Vladimiri 4 cl. S. Stanislai 2 et  
3 cl., et S. Annae 3 cl. Eques.



ANNUS DOMINI  
MDCCCXCI.

Q. D. B. D.

---

ILLUSTRISSIMUS, EXCELLENTISSIMUS AC REVERENDISSIMUS  
DOMINUS DOMINUS

MICHAËL  
NOWODWORSKI

DEI MISERATIONE ET S. SEDIS APOSTOLICÆ GRATIA  
EPISCOPUS PŁOCENSIS

Sacrae Theologiae Doctor.

*Natus 1831.—Ordinatus 1854.—Praeconisatus 30 Decemb. 1889.—  
Consecratus 13 Maij 1890. Sedem Episcopalem solemniter ascendit  
d. 15 Junii 1890, cui utinam diu praesit eam sapienter salubriterque  
regat, Deus faxit.*

---



# CAPITULUM CATHEDRALE.

## Praelati:

1. *Praepositus*, Felix Motyliński, Offic. Generalis per Dioecesim., Adm. in Czyżew, post Secunditias, 1814, 1837, 1851 \*).
2. *Archidiaconus*, Joseph. Pawłowski, S. T. C., Ord. S. Annae 3 cl. Eques, atq. cruce aurea pect. decor., Judex Surr. Cons. Plocensis, Adm. in Zegrze, 1826, 1851, 1884.
3. *Custos*, vacat.
4. *Archidiaconus Pultov.* Stanisl. Czapliński, Cur. et Dec. Przasnensis, 1820, 1843, 1888.

## Canonici:

1. Gratian. Rzewuski, Adm. in Raciaż, 1827, 1859, 1864.
2. Casim. Weloński, S. Th. C., Regens Semin., in Płock Curatus, 1831, 1855, 1884.
3. Vinc. Petrykowski, S. Th. Mag., Visit. Monast., Reg. Cons. Ploc., Adm. in Radzikowo, 1845, 1871, 1884.
4. Ignat. Smoleński, Dec. Ploc., Cur. in Sikorz, 1816, 1839, 1884.
5. Eduard. Olszyński, Dec. ac Adm. in Płońsk, 1840, 1866, 1888.
6. Jos. Stalmach, Adm. in Wąsewo 1831, 1855, 1889.
7. vacat.
8. vacat.

## Vicarii Cathedrales:

1. Andreas Radzicki, 1830, 1860, 1881.
2. Jos. Antoniak, 1859, 1883, 1888.
3. Andr. Sękus, 1866, 1888, 1888.
4. Stanislaus Sucheicki 1864, 1887, 1890.
5. Albinus Tomaszewski 1866, 1890, 1890.
6. Adolph. Modzelewski 1862, 1887, 1890.

\*) Primus annus nativitatis, 2-us ordinationis et 3-us applicationis.



**Capitulum Insignis Collegiatae  
Pultoviensis.**

**P r a e l a t i :**

1. *Archidiaconus*, Stan. Czapliński, q. s.
2. *Decanus*, Bonavent. Grabowski, S. T. C., Cur. Pult. et *Judex Surrog. Cons. Pult.* 1823, 1848, 1864.
3. *Custos*, Constant. Rejchel, Cur. in Kadzidło 1822, 1845, 1888.

**C a n o n i c i :**

1. Adam. Jarnutowski, cruce aur. pector. decoratus, Adm. et Dec. Ostrov. 1825, 1849, 1884.
2. Thom. Trzemzałski, Adm. in Czernice 1835, 1859, 1884.
3. Vict. Krzyżanowski, Can. Eccl. Metrop. Mohilev. Eccl. Plis in Pokrzywnica Admin., Regens Can. Cons. Pultov. et Decanus Pultov. 1832, 1857, 1888.
4. Edmun. Koskowski, S. Th. M., Admin. in Pałuki, cruce aurea pector. decorat. 1852, 1876, 1888.

**Consistorium Generale Plocense:**

*Praeses*, Loci Ordinarius.

*Officialis Generalis per Dioecesim*, Felix Motyliński, Prael. Cath., q. s.

*Judex Surrogatus*, Joseph. Pawłowski, S. T. C., Prael. Cath., q. s.

*Visitor Monast.* et Regens Canc., Vinc. Petrykowski, S. T. M., Can. Cath. q. s.

*Secretarius 1-us et Defens. Sacr. Matr.* Joan. Fabianowicz, S. Th. Mag. 1860, 1884, 1889 q. i.

*Secretarius 2-us*, Ignatius Lasocki 1860, 1887, 1890.

*Fiscalis*, Franciscus Jarniński, Prof. Sem., q. i.

*Cursor*, Adalb. Meltzer, laicus.

**Consistorium Pultoviense:**

*Judex Surrogatus*, Bonav. Grabowski, Prael. Colleg. Pult., q. s.

*Judex pro caus. matr.*, Josephus Krężelski, q. i.



*Notarius*, Vict. Krzyżanowski, in Pokrzywnica Adm.  
 Dec. Pult., in ejus absentia locum ten. Clem.  
 Grefkowicz Vic. Pult.  
*Defens. Matr. Fiscal.*, vacat.  
*Cursor*, Jos. Kozłowski, laicus.

### Examinatores Prosynodales:

1. Felix Motyliński, Prael. q. s.
2. Joseph. Pawłowski, S. T. C., Prael., q. s.
3. Bonav. Grabowski, Prael., S. T. C., q. s.
4. Gratian. Rzewuski, Can., q. s.
5. Cas. Weloński, S. T. C., Can., Reg. Sem.
6. Vinc. Petrykowski, M. S. T., Can., q. s.
7. Franc. Jarniński, S. T. M., Prof. Sem.
8. Alex. Zaremba, S. T. M., Prof. Sem.
9. Anton. Nowowiejski, S. T. M., Prof. Sem.
10. . . . .
11. . . . .
12. . . . .

### Censores Librorum:

Praelati et Canon. Illustrissimi Capituli Cathedr. nec  
 non Profess. Seminarii.

### Decani Foranei simulque Examinatores approbandorum ad excipiendas Confessiones.

1. *Ciechanoviensis*, Victor Radzikowski, Adm. in Ciechanów.
2. *Lipnensis*, Victor. Trejdosiewicz, Cur. in Lipno.
3. *Macoviensis*, Cajet. Śmiechowski, Adm. in Maków.
4. *Mławensis*, Stan. Ordon, Cur. in Mława.
5. *Ostrolencensis*, Joseph. Krężelski, Can. hon. Archid. Coll. Lov., Cur. in Ostrołęka.
6. *Ostroviensis*, Adam. Jarnutowski, Can. Ins. Coll. Pult., Comm. in Ostrów.



7. *Plocensis*, Ig. Smoleński, Can. Cath., Cur. in Sikorz.
8. *Plonscensis*, Ed. Olszyński, Can. Cath. Com. in Płońsk.
9. *Przasnensis*, Stan. Czapliński, Prael. Archid. Insig. Colleg. Pultovien., Cur. in Przasnysz.
10. *Pultoviensis*, Vic. Krzyżanowski, in ejus absentia locum tenet Jul. Dmochowski Adm. in Winnica.
11. *Rypinensis*, vacat.
12. *Sierpcensis*, vacat.

---

### SEMINARIUM DIOECESANUM PLOCENSE.

- Provisores:* { Felix Motyliński Prael. q. s.  
 Vinc. Petrykowski Can. q. s.
- Regens*, Casim. Weloński, S. T. C., Can. Cath., q. s.  
 1831, 1855, 1877.
- Vice-Regens*, Ant. Nowowiejski, q. i.
- Professores:* { 1. Casim. Weloński, Regens, q. s.  
 2. Franc. Jarniński, S. T. M., Adm. in Kucice 1848, 1878, 1878.  
 3. Alex. Zaremba, STM., 1856, 1881, 1881.  
 4. Ant. Nowowiejski, M. S. Th., Vice-Regens, 1858, 1880, 1882.  
 5. Petr. Borniński, S. Th. Mag. 1862, 1888, 1889.  
 6. Petr. Dmochowski, S. Th. Cand. 1865, 1888, 1889.  
 7. Clem. Łuczycki, laicus, Prof. ling. et Histor. Rossicae.
- Pater Spirit.*, Joseph. Rościszewski, Adm. in Bądkowo  
 1859, 1883, 1888.
- Procur. Sem.*, v. g. Josaphat Brzeski, q. inf.
-



### Alumni in Academia Eccl. Rom. Cathol. Petropoli.

<i>IV anni:</i>	Fijałkowski Sigism. Diacon.	1867, 1887.
	Kowalski Theoph. Presb.	1866, 1890.
<i>III anni:</i>	Gołębiewski Leo Diacon.	1867, 1890.
<i>II anni:</i>	Adolph. Szelażek, Presb.	1865, 1888, 1889.
„	Casimir. Przyjemski C. M. O.	1868, 1889.

### Alumni in Seminario Plocensi:

#### Ordinationem expectantes:

1. Babich Ladislaus, Subd.
2. Tański Casimirus, Subd.
3. Bloch Thomas, Subd.

#### Cursus Theologicus:

- III anni:*
1. Dmochowski Marianus C. M. O.
  2. Tyszka Julianus C. M. O.
  3. Gromek Josephus C. M. O.
  4. Broszkiewicz Antonius C. M. O.
  5. Jarniński Andreas C. M. O.
  6. Nadratowski Joannes C. M. O.
  7. Messner Anastasius C. M. O.
  8. Kołakowski Ladislaus C. M. O.
  9. Jakubik Stanislaus C. M. O.
  10. Ciółkowski Josephus C. M. O.
  11. Siennicki Ladislaus C. M. O.
  12. Dembiński Stanislaus C. M. O.
  13. Kowalski Carolus, Subd.
  14. Zybert Stanislaus, Diacon.
  15. Ostrowski Constantinus, Subdiac.
  16. Zalewski Alexander C. M. O.
  17. Chaciński Marianus C. M. O.
  18. Ryglewicz Joannes C. M. O.
  19. Majkowski Franciscus C. M. O.
  20. Turczynowicz Josephus C. M. O.
  21. Wilkoński Ludovicus, Diacon.
  22. Wałajtys Augustinus C. M. O.



- II anni:* 23. Jagodziński Franciscus C. M. O.  
 24. Biedrzycki Antonius C. M. O.  
 25. Charszewski Ignatius C. M. O.  
 26. Żydanowicz Josephus C. M. O.  
 27. Syski Hieronimus C. M. O.  
 28. Kasiński Alexander C. M. O.  
 29. Burawski Paulus C. M. O.  
 30. Kowalski Franciscus C. M. O.  
 31. Kaczyński Boleslaus C. M. O.  
 32. Klimaszewski Antonius C. M. O.  
 33. Zbirochowicz Ladislaus C. M. O.  
 34. Peński Adamus C. M. O.  
 35. Święcicki Bronislaus C. M. O.  
 36. Kalinowski Petrus C. M. O.  
 37. Łukaszewicz Ludovicus C. M. O.  
 38. Groberski Eugenius C. M. O.  
 39. Fiuczek Constantinus C. M. O.  
 40. Włostowski Boleslaus C. M. O.  
 41. Brzuzy Alexander C. M. O.  
 42. Szczepkowski Venceslaus C. M. O.  
 43. Kuskowski Henricus C. M. O.  
 44. Wierzbicki Eduardus C. M. O.  
 45. Baranowski Boleslaus C. M. O.  
*I anni:* 46. Gutkowski Antonius C. M. O.  
 47. Siwiński Antonius C. M. O.  
 48. Rogacki Ceslaus C. M. O.  
 49. Lewandowski Lucianus C. M. O.  
 50. Pawelski Antonius C. M. O.  
 51. Jędrzejewski Valentius C. M. O.  
 52. Suchcicki Laurentius C. M. O.  
 53. Kiński Vincentius C. M. O.  
 54. Linkiewicz Josephus C. M. O.  
 55. Kulgowski Franciscus C. M. O.  
 56. Michniewicz Casimirus C. M. O.  
 57. Żyliński Joannes C. M. O.  
 58. Dudziński Apolonius C. M. O.  
 59. Murawski Adamus C. M. O.  
 60. Czerwiński Ceslaus C. M. O.



**Cursus Philosophiae.**

61. Zaremba Josephus.
62. Klimkiewicz Franciscus.
63. Zalewski Julianus.
64. Morawski Leo.
65. Jankowski Antonius.
66. Przedpełski Marcellus.
67. Kocięcki Boleslaus.
68. Strojnowski Josephus.
69. Pajewski Ferdinandus.

**Cursus Praeparatorius.**

70. Dublasiewicz Felix.
  71. Straszyński Casimirus.
  72. Kuderkiewicz Andreas.
  73. Idźkowski Joannes.
  74. Machezyński Leo.
  75. Zaremba Joannes.
  76. Kocot Casimirus.
  77. Gumowski Adolphus.
  78. Kulesza Josephus.
  79. Zawadzki Venceslaus.
  80. Gierzyński Petrus.
  81. Staniaszko Ignatius.
  82. Moczydłowski Julianus.
  83. Bornik Franciscus.
  84. Gościcki Leo.
  85. Chabowski Vincentius.
  86. Pajewski Leo.
  87. Serejko Sigismundus.
  88. Babich Teodorus.
  89. Rzewuski Antonius.
- 

1. Ci  
 r  
 r  
 Adm  
 Vica  
 In  
 c  
 r  
 Vica  
 2-o  
 l  
 2. Ci  
 l  
 1  
 Cur  
 3. GI  
 l  
 Adm  
 4. Go  
 r  
 Adm  
 5. Gr  
 l  
 Cur  
 Apl  
 6. K  
 r  
 Adm  
 7. K  
 S  
 s  
 Adm  
 Vica



## 1. Decanatus et Districtus Ciechanoviensis.

## In Gubernio Plocensl.

1. **Ciechanów**, opp. 3 clas. Patron. et Titul. Nativit. BVM. Ecclesia ex muro constructa Fund. Ziemowit Dux Mazoviensis an. 1353. Indulgentiar. num. 15, num. chr. fid. 9106.  
Adm. Victor Radzikowski Dec. loci 1834, 1862, 1890.  
Vicarii: { 1. Felix Kosko 1865, 1889, 1889.  
          { 2. Steph. Lenczewski 1865, 1889, 1889.  
*In hac paroc. inven.* 1-o Eccl. supp. Mon. Aug. quae e. ex mur. const. in Ciechanów, fund. Ziemowit. dux Mazov. an. 1353. Ind. num. 10.  
Vicar. Joan. Krzyżewski 1865, 1889, 1889.  
2-o *Capel.* in vil. *Przedwojowo* lign. fund. Martin. Przedwojewski 1260 an. Indulg. 2.
2. **Ciemniewko**, 3 cl. Patr. et Tit. S. Nicol. Eccl. lign. Indulg. 2 fund. Mierzejewska et parochiani 1881 an., num. fid. 1419.  
Cur. Carol. Przystański 1821, 1845, 1856.
3. **Glinojock**, 3 cl. Patr. et Tit. S. Stanis. EM. Eccl. lign. consecr. Indulg. 2, n. f. 2920.  
Adm. Francisc. Choromański 1847, 1872, 1884.
4. **Gołymin**, 3 cl. Patr. et Tit. S. Joan. Bapt. Eccl. ex mur. constr. Indulg. 4, n. fid. 2790.  
Adm. Eusebius Skłodowski 1840, 1863, 1887.
5. **Grudusk**, 3 cl. Tit. et Patr. Transfigur. D. Eccl. lign. fund. Andr. Zakrzewski. Ind. 2, n. f. 3588.  
Cur. Ignat. Kamiński dec. cruc. aur. pect. 1818, 1842, 1851.  
Aplic. ad interim Theoph. Wrzesiński 1864, 1889, 1890.
6. **Kozicznynek**, 2 cl. Tit. SS. Trinit. Eccl. lign. Ind. 1, n. f. 2216.  
Adm. Alex. Rzewnicki 1858, 1880, 1888.
7. **Krasne**, 3 cl. Patron. S. Joan. Bapt. Tit. Exalt. S. Cruc. Eccl. ex mur. const. Consec. Fr. Krasniński Epus Crac. a. 1575, Ind. 7, n. f. 3850.  
Adm. Leo Zbikowski 1839, 1862, 1887.  
Vic. Eug. Nienaltowski ex ord. Cap. 1827, 1852, 1889.



8. **Kraszewo**, 3 cl. Tit. SS. Trinit. Eccl. patrim. ex lign. partim. ex mur. constr. Indulg. 1, n. f. 2107. Adm. Ign. Płocharski 1846, 1871, 1884.
9. **Lekowo**, 3 cl. Patr. et Tit. S. Stan. EM. Eccl. lign. Fundavit Kawczyński Paroch. Lecoviensis an. 1772. Consecr. Indulg. 2, n. f. 4960. Adm. Hip. Sobolewski 1852, 1875, 1888. Vic. Martin. Ulanowski 1858, 1890, 1890.
10. **Łopacin**, 3 cl. Patr. et Tit. S. Leonard. Eccl. lign. consecr. Epus Joan. Martin. Załuski Suffr. Ploc. Indulg. 8, n. f. 1253. Adm. Eust. Grochowski 1857, 1882, 1888.
11. **Łysaków**, 3 cl. Patr. et Tit. S. Antonii M. Eccl. mur. sumpt. parochian. 1881 constr. Ind. 3, cons. Henr. Kossowski Eps Serrensis, Suffr. et Vicar. Capit. Plocen. 1885 an., n. f. 2107. Adm. Jos. Gadomski 1845, 1876, 1889.
12. **Malużyn**, 3 cl. Patr. S. Adal. Tit. Annunt. B. Eccl. par. lign. part. ex mur. const. Ind. 1, n. f. 2013. Adm. Stan. Małkiewicz 1823, 1847, 1887.
13. **Niedzborz**, 3 cl. Patr. et Titul. S. Nicol. Eccl. mur. sump. parochian. cura parochi moderni 1886 constr. cons. Henr. Kossowski Epus Serrensis Suff. et Vic. Cap. Plocen. 1886 an. Indulg. 2. *Ibidem Inveniunt.* Eccl. S. Cruc. lign. in *Drogiszka* et Capel. in *Czarnocin* ex mur. constr., n. f. 1965. Adm. Rem. Jankowski Vice-Dec. 1844, 1868, 1877.
14. **Opinogóra**, 3 cl. Tit. Assumpt. BVM. pat. S. Sigismundus Eccl. ex mur. constr. Fundatio Generalis Vinc. Krasiński 1874, cons. Henr. Kossowski, Eps Serrensis, Suffr. et Vic. Capitul. Plocensis 1885 a. Indulg. 5, n. f. 1263. Adm. Fr. Goryszewski 1853, 1878, 1884.
15. **Pałuki**, 3 cl. Patr. S. Gothard. SSS. Trinit. Eccl. ex mur. constr. Fundata sumpt. Gen. Krasiński et Par. 1843 an. Consecr. Tad. Łubieński Eps Suffr. Vladisl. a. 1845. Ind. 7, n. f. 3332. Adm. Edm. Koskowski S. Th. M. Can. Coll. Pult. 1852, 1876, 1889 qui supra.



Vicar. Stanislaus Szulborski 1865, 1890, 1890.

16. **Sońsk**, 3 cl. Patr. et Tit. SS. Vit. et Modest. Eccl. partim. ex mur. partim. ex lign. const. Fundav. Joan. Chrościecki Paroch. Sonscensis 1519 an. Indulg. 5, n. f. 3077.

Cur. Vinc. Podbielski 1827, 1850, 1857.

17. **Sulerzyż**, 3 cl. Patr. et Tit. S. Nicol. Eccl. lign. Ind. 2. *Ibiq. Invenit.* Capel. in *Chotum.* Ind. 3, n. f. 2801.

Adm. Ferd. Kroczewski 1820, 1845, 1886.

18. **Węgrzynowo**, 3 cl. Patr. et Tit. S. Spirit. Indulg. 2, n. f. 1961.

Adm. Vladisl. Kozłowski 1841, 1866, 1871.

19. **Zeńbok**, 3 cl. Patr. et Tit. S. Barthol. Eccl. ex mur. constr. Indulg. 2, n. f. 812.

Adm. Franc. Kukula 1853, 1880, 1888.

20. **Zielona**, 2 cl. Patron. et Tit. S. Math. Eccl. lign. Fund. Adalb. Pęczkowski 1774 an. Indulg. 1, n. f. 2107.

Adm. Joan. Rosłowicz, S. T. C., 1845, 1872, 1883.  
55,651.

## 2. Decanatus et Districtus Lipnensis.

### In Gubernio Plocensi.

21. **Bądkowo**, 3 cl. Tit. Invent. S. Steph. Eccl. ex mur. const. Fund. Mich. Poniatowski Epus Ploc. 1778 an. Consecr. Indulg. 4, n. f. 2756.

Adm. Jos. Rościszewski 1859, 1883, 1886.

22. **Bobrowniki**, 3 cl. Patr. et Tit. S. Ann. Eccl. ex mur. const. Fund. Cajetan. Sierakowski 1788 an. Consecr. Indulg. 4, n. f. 1552.

Adm. Lucas Lisicki 1825, 1854, 1891.

23. **Chełmica**, 3 cl. Patron. et Tit. S. Jacob. Ap. lign. Indulg. 7, n. f. 2903.

Adm. Joseph. Malanowski 1811, 1835, 1853.

24. **Ciechocin**, 3 cl. Tit. et Patr. S. Margar. Eccl. ex mur. constr. Consecr. Indul. *Ibique existit:* Capella in villa *Młyniec*, n. f. 2670.

Adm. Vlad. Leonowicz 1843, 1867, 1886.



25. **Czarne**, 3 cl. Tit. et Patr. S. Mich. Arch. Eccl. lign. fund. Michaël Płaskowski 1793 an. consecr. Indulg. 4, n. f. 450.  
Adm. Petrus Dmochowski C. S. Th. Prof. Semin. 1863, 1888, 1890.
26. **Czernikowo**, 3 cl. Patr. et Tit. S. Barthol. Eccl. ex mur. Indulg. 3, n. f. 3742.  
Adm. Joan. Przedpełski 1854, 1881, 1889.
27. **Dobrzejowice**, 2 cl. Patr. et Tit. S. Laurent. Eccl. lign. Indulg. 3, n. f. 1587.  
Adm. Valerian. Zgliczyński 1830, 1861, 1864.
28. **Dobrzyń ad Vistulam**, 2 cl. Patr. et Tit. Assumpt. BVM. Eccl. ex mur. const. an. 1409 cons. Epus Starzewski Suffr. Ploc. 1645 a. Ind. 6, n. f. 2789.  
Cur. Paulus Pióro, Vice-Dec. 1824, 1847, 1870.  
Vicar. Petr. Letkiewicz 1861, 1886, 1890.
29. **Działyń**, 3 cl. Tit. et Patr. SSS. Trinit. Eccl. ex mur. fundav. Działyński. Indulg. 5, n. f. 2110.  
Adm. Const. Kruszewski 1847, 1878, 1889.
30. **Grochowalsk**, 3 cl. Tit. S. Cruc. Eccl. lign. Ind. 1, n. f. 454.  
Adm. Alex. Zaremba, Prof. Sem., M. S. Th. q. s.
31. **Karnkowo**, 3 cl. Tit. S. Hedvig. Eccl. ex mur. constr. saec. XVI Consecr. Ant. Luberadzki Suffr. Plocens. 1826 an. Indulg. 7, n. f. 2920.  
Adm. Vinc. Stankiewicz 1842, 1867, 1886.
32. **Kikół**, 3 cl. Patr. et Tit. S. Adalb. Eccl. ex mur. Fundav. Francisc. Xaver. Zboiński, consecr. 1817 an. Indulg. 2, n. f. 2960.  
Adm. Rom. Kierzkowski 1839, 1862, 1884.  
*In hac Parochia inven. Filia in Grodzień Fundavit Ignat. Zboiński an. 1794 ex muro et Capella lign. in Brzeźno.*
33. **Ligowo**, 2 cl. Patr. et Tit. S. Math. Eccl. lign. Fund. Brytha 1388 an. Indulg. 1, n. f. 3803.  
Ibidem Filia in *Sudragi* Eccl. lign. Fund. Sudracki. Indulg. 4.  
Adm. Joseph. Małkiewicz 1837, 1860, 1886.
34. **Lipno**, 1 cl. Tit. Assumpt. BVM. et Patr. Eccl. ex mur. consecr. Indulg. 9, n. f. 4831.



- Adm. Victor Trejdosiewicz Dec. loci 1826, 1849, 1886.  
Vic. Marian. Kowalski 1864, 1889, 1889.
35. **Łążyn**, 3 cl. Patr. et Tit. S. Petr. et Paul. Apost.  
Eccl. ex muro. Indulg. 2, n. f. 1030.  
Adm. Mart. Włostowski 1860, 1883, 1889.
36. **Mazowsze**, 3 cl. Patr. et Tit. S. Martin. Eccl.  
combustus. 1869 a. Officia Sacra peraguntur in Ca-  
pell. lign. constr. 1870 an. Indulg. 6, n. f. 1786.  
Adm. Mich. Peża 1856, 1881, 1887.
37. **Mokowo**, 3 cl. Patr. et Tit. S. Maria Magd. Eccl.  
lign. Fundavit Michaël. Uński Curat. Mocoviensis.  
1669 an. Indulg. 6, n. f. 2627.  
Adm. Fr. Balcerzak 1856, 1879, 1886.
38. **Nowogród**, 3 cl. Patr. et Tit. Decoll. S. Joan.  
Eccl. lign. consecr. Indulg. 2, n. f. 1657.  
Adm. Ignatius Szyszkowski 1826, 1849, 1867.
39. **Osiek parva seu ad Vistulam**, 3 cl. Patr. et Tit.  
S. Andr. Ap. Eccl. lign. Indulg. 1, n. f. 1006.  
Adm. Stan. Switkiewicz 1851, 1875, 1891.
40. **Ostrowite**, 3 cl. Patr. et Tit. S. Math. Evan. Eccl.  
lign. Indulg. 1, n. f. 779.  
Adm. Ant. Nowowiejski, S. T. M., Prof. Sem., q. s.
41. **Rokicie**, 3 cl. Tit. et Patr. S. Margarit. Eccl. ex  
muro. Indulg. 1, n. f. 1080.  
Adm. Stanisl. Jaźwiński 1855, 1881, 1886.
42. **Siecień**, 3 cl. Patr. et Tit. Nativ. BVM. Eccl. ex mur.  
fund. Stanisl. Siecieński Epus Przemyslensis 1584  
an. Miracul. imago BVM. Ind. 4, n. f. 727.  
Adm. Paulus Jabłoński 1858, 1883, 1891.
43. **Skempe**, 3 cl. Patr. et Tit. Annunt. BVM. Eccl. ex  
mur. Fund. Nic. Kościelski Epus Chełm. an. 1515.  
Miracul. Imago BVM. Cons. Ind. 6, n. f. 3910.  
Adm. Jos. Żaboklicki 1854, 1877, 1887.
- Vicarii: { 1. Franc. Wojewódzki 1859, 1886, 1888.  
              2. Ludov. Mierzyński 1813, 1836, 1879.
- In hac par. in pago *Wymyślin*, est schola pedag.  
pro educand. element. praecepto in qua profes.  
relig. Admin. loci.
44. **Sobowo**, 3 cl. Patr. S. Florian. Tit. Corp. Christi  
Eccl. ex mur. constr. an. 1086. Ind. 2, n. f. 1180.



- Adm. Eugen. Kempisty 1828, 1851, 1864.
45. **Stephal górny**, Patr. S. Valentin. Eccl. ex mur.  
Fund. Marian. Rutkowski 1808 a. Ind. 4. n. f. 1904.  
Adm. Rom. Mossakowski 1859, 1883, 1890.
46. **Sumino**, 3 cl. Titul. et Patr. Exalt. S. Cruc. Eccl.  
ex mur. Indulg. 1, n. f. 1018.  
Adm. Ant. Wołyński, Praeceptor Religionis in Gym.  
Plocensi ut infra.
47. **Tłuchowo**, 3 cl. Patr. et Tit. Assumpt. BVM. Eccl.  
comb. 1881 a. Officia Sacra peraguntur in Ca-  
pella lign. Fundavit Rościszewski Paroch. Tłu-  
choviensis a. 1823, n. f. 3017.  
Adm. Stan. Nowakowski 1840, 1865, 1868.  
Vicar. Nic. Siedlecki 1866, 1889, 1889.
48. **Wielgie**, 3 cl. Patr. et Tit. S. Laur. Eccl. lign.  
Ind. 6, n. f. 1011.  
Adm. Bern. Tański ex Ord. Refor. 1820, 1843, 1889.
49. **Wola**, 3 cl. Patron. et Tit. S. Ann. Parochia sine  
Eccl. officia sacra perag. in Eccl. Post. convent.  
Carmelit. in *Trutowo* in hac Parochia sita, ex  
mur. fund. Joan. Rzętwicki 1729 a. Cons. Ind. 3,  
n. f. 1057.  
Adm. Norbert. Sobczyński 1831, 1858, 1858.
50. **Zaduszniki**, 3 cl. Tit. Eccl. Visit. BVM. Eccl.  
mur. a. 1875 aed. sumptibus Parochianorum.  
Cons. Henr. Kossowski Epus Serrensis, Suff. et  
Vic. Cap. Ploc. 1885 a. Ind. 3, n. f. 1932.  
Adm. Josephus Żmijewski 1845, 1870, 1875.

61,118.

### 3. Decanatus et Districtus Macoviensis.

In Gubernio Łomżensi.

51. **Czerwonka**, 3 cl. Patr. et Titul. S. Mariae Magd.  
Eccl. lign. Indulg. 1, n. f. 2453.  
Adm. Greg. Kukawski, ex ord. Reform. 1833, 1857,  
1888.
52. **Gąsewo**, 3 cl. Patr. et Titul. S. Marg. Eccl. lign.  
Fundavit. Gutowski Epus Suffr. Pult. Par. Gą-  
sov. 1743 an. Indulg. 1. n. f. 4500.



*Ibidem inveniunt.* In coemet. Eccl. S. Laur. ex mur.  
Fundator Gutowski Epus q. s. 1792 an.

Adm. Alex. Budny, Ord. S. Stan. 3 cl. Eques. 1827,  
1850, 1883.

Vic. Joan. Zołowski 1861, 1886, 1889.

53. **Karniewo**, 2 cl. Patr. Cor. J. et Tit. OO. SS.  
Eccl. ex mur. aedificat. 1376 a. Indulg. 2, n. f. 3710.

Adm. Franc. Rochmiński 1849, 1873, 1881.

Vic. Franc. Chełchowski Diac. 1868, 1890, 1890.

54. **Krasnosielc**, 2 cl. Patr. et Tit. S. Joan. Cant.  
Eccl. ex mur. Fundavit Blasius Krasieński 1730  
a. Consecr. Princeps Onufrius Szembek Epus  
Plocens. 1799 an. Ibique Capel. lign. in villa  
*Drądzewo* 1774 a. aedif. Ind. 5, n. f. 6601.

Adm. Adolph. Białokoz 1843, 1867, 1883.

Vic. Adalbertus Piętka 1863, 1886, 1887.

55. **Maków**, opp. 3 cl. Patr. S. Joseph. Tit. Corp. Chr.  
Eccl. ex mur. constr. 1200 an. Ind. 3, n. f. 4446.

Adm. Cajet. Śmiechowski, Dec. Ord. S. Stan. 3 cl.  
et atque cruc. aur. pec. decor. 1838, 1861, 1886.

Vic. Clemens Kuliński 1865, 1888, 1888.

56. **Nowa wieś**, 3 cl. Patron. et Titul. Nativ. BVM.  
Eccl. lign. Fundavit Raczyński Curatus Novo-  
viescensis 1756 an. cons. Hen. Petr. Dołęga Kos-  
sowski Epus tit. Serrensis Suff. idq. Vicar. Cap.  
Plocens. 1886 an. Indulg. 2, n. f. 2715.

Adm. Bernard. Włostowski 1827, 1850, 1889.

57. **Płoniawy**, 3 cl. Eccl. lign. Patr. S. Stan. Kostka  
Tit. SSS. Trin. fund. Josephus Młodzianowski  
1832 an. Indul. 3. *Ibidem* in villa *Podoś* Capella  
et in villa *Krzyżewo*, n. f. 4115.

Adm. Eduar. Gumowski 1837, 1862, 1886.

Vic. Vences. Przedpełski 1865, 1887, 1890.

58. **Rożan**, 2 cl. Patron. et Tit. S. Ann. Eccl. mur.  
Indulg. 1. *Ibidem* filia in villa *Zawady Ponikiew*  
lign. ex saec. XIV, n. f. 6299.

Adm. Josep. Janczewski 1834, 1858, 1887.

Vicar. Anton. Sękowski 1850, 1874, 1887.



59. **Sieluń**, 3 cl. Patr. et Tit. S. Stanisl. EM. Eccl. mur. aedific. 1756 an. sumptib. Parochianor. curaque. Cur. Sielunens. Krzyżanowski. Indulg. 3, n. f. 3540. Ibiq. Filia in villa *Glinki*, fundavit. Matusiewska an. 1792.  
Adm. Stanis. Majewski 1848, 1872, 1886.
60. **Szelków**, 3 cl. Patr. et Tit. SS. Simon. et Tad. Eccl. mur. Fundav. Modzelewski Curat. Szelcoviensis 1814 an. Indulg. 1, n. f. 3140.  
*In h. Par. Invenit:* Capella S. Rosaliae Eccl. lign. miraculosa imago S. Rosal. Indulg. 1.  
Adm. Casim. Zajączkowski 1839, 1863, 1867.
61. **Szwelice**, 3 cl. Patr. S. Joan. Bapt. Tit. S. Laur. Eccl. lign. fund. Szczepkowski cur. Szweliciensis an. 1772. Consecr. Epus Ploc. Szembek 1796 an. Indulg. 2, n. f. 3013.  
Adm. Joan. Zgliczyński 1845, 1869, 1886.  
Vicar. Bartholom. Jasiak 1862, 1890, 1890.

44,532.

## 4. Decanatus et Districtus Mlavenis.

In Gubernio Plocensi.

62. **Bogurzyn**, 3 cl. Patr. S. Dorotheae Eccl. mur. sumpt. Alexandr. Nostitz Jackowski 1862 an. Consecr. Vinc. Popiel Epus Ploc. 1867 a. Ind. 1, n. f. 1600.  
Adm. Lucian. Bońkowski 1858, 1880, 1887.
63. **Dąbrowa**, 3 cl. Patr. S. Stanisl. Eccl. lign. aedific. 1699 an. Indulg. 3. Ibidem Capella lapid. in villa *Bońkowo* fund. 1831 an. Rudowscy, an. 1878 restaur. n. f. 2788.  
Adm. Joan. Biliński 1847, 1875, 1890.
64. **Dłutowo**, 3 cl. Patr. et Tit. S. Laurent. M. Eccl. lign. aedific. an. 1693. Indulg. 2, n. f. 2614.  
Adm. Felix Dmochowski 1840, 1863, 1890.
65. **Grzebsk**, 3 cl. Patron. S. Leonard. Eccl. lign. Mirac. statua S. Leonard. Abb. Consecr. Joan.



- Krasiński Suffr. Chelmens. 1753 a. Indulg. 6.  
Ibique *Capella* n. f. 2042.  
Adm. Dionis. Mierzwicki ex Ord. Carmelit. 1839,  
1862, 1876.
66. **Janowiec**, 3 cl. Patr. et Titul. S. Joan. B. Eccl.  
lign. aedif. a. 1530 sumpt. Paroch. Ind. 2, n. f. 2820.  
Adm. Thom. Krępski 1820, 1845, 1877.
67. **Kuczborg**, 3. cl. Patr. et Titul. S. Barthol. Eccl.  
mur. fundav. Bogdan. Mostowski 1748 an. Indulg.  
4. Consecr. anno 1748. In Coemet. *Capella lignea*,  
n. f. 2412.  
Adm. Adolph. Łempicki 1843, 1867, 1873.
68. **Lipowiec**, 3 cl. Patron. et Titul. S. Nicol. M. Eccl.  
mur. fund. Ant Folksdorff, Paroch. Lipoviensis  
an. 1805. Consecr. Onufr. Szembek Epus Plocens.  
1805 a. Indulg. 5, n. f. 3878.  
Adm. Adam. Koszutowski 1855, 1877, 1889.  
Vicar. Hip. Petr. Zajkowski 1866, 1888, 1888.
69. **Lubowidz**, 3 cl. Patr. et Tit. S. Andr. Ap. Eccl.  
lign. aedif. a. 1802. Ind. 2. In coemet. Cap. mur.  
fund. Comit. Helen. Sierakowska 1848, n. f. 6200.  
Adm. Josaph. Ossowski 1838, 1851, 1870.  
*In h. Parochia.* in Colon. *Żuromin* Eccl. post convent.  
PP. Reformat. murat. Miraculos. imag. BVM.  
fund. Ordinat. Comes Zamoyski 1778 an. consecr.  
Vicar. Nic. Sikorski 1861, 1884, 1888.
70. **Mława**, 2 cl. Patron. et Tit. SS. Trin. Eccl. mur.  
de noviter an. 1884 constructa, consecr. Henricus  
Kossowski Epus Serrensis, Suffr. et Vic. Cap.  
Plocen. 1885 an. Ind. 4. In coem. Capel. mur.  
S. Laurent. In hac Eccl. Filial. lign. in *Wojnowka*  
n. f. 10492.  
Adm. St. Ordon, S. T. M. Dec. loci, 1848, 1873, 1886.  
Vicar. Ludov. Rytel 1867, 1889, 1890.
71. **Radzanów**, 3 cl. Patr. et Tit. S. Francisc. Seraph.  
Eccl. lign. Indulg. 1, n. f. 5127.  
Adm. Marian. Molski 1824, 1848, 1866.



- In hac Paroch. in villa *Ratowo*, Eccl. Postconvent.  
 PP. Bernardin. fundav. Thom. Narzymiski 1784  
 anno, ex mur. Miraculos imago S. Antonii a Pad.  
 Consecr. Dembowski Epus Plocens. 1761 an. Ind. 5.  
 Vicar. Petr. Podlecki 1851, 1877, 1888.
72. **Sarnowo**, 3 cl. in *Sarnowo*, Eccl. murata sumpt.  
 Par. aedif. Patr. S. Joseph. Tit. Assumpt. BVM.  
 cons. Henr. Kossowski Epus Serr. Suffr. Vic.  
 Cap. Ploc. 1885 a. Filia in *Niechtonin*, lign. Patr.  
 et Tit. OO. SS. Indulg. 1, n. f. 4198.  
 Adm. Victor. Bogacki 1838, 1862, 1883.
73. **Stupsk**, 3 cl. Patr. et Tit. S. Adalb. Eccl. lign.  
 consecr. Indulg. 3, n. f. 1384.  
 Adm. Thom. Kowalewski 1857, 1880, 1890.
74. **Strzegowo**, 3 cl. Patr. et Tit. S. Ann. Eccl. lign.  
 aedific. 1708 an. Cons. Ind. 2, n. f. 1672.  
 Adm. Adr. Wrzosek, ex Ord. Capuc. 1820, 1846, 1876.
75. **Szreńsk**, 3 cl. Patr. et Tit. S. Ann. Eccl. mur.  
 Crucigeror. consecr. Indulg. 5. Ibidem Capel. S.  
 Barbar. in Coemet. n. f. 5160.  
 Cur. Joseph. Tarnowski, S. P. C. Vice-Dec. 1825,  
 1850, 1865.  
 Vic. Vict. Deplewski 1845, 1876, 1888.
76. **Szydłowo**, 3 cl. Patr. S. Maria Magd. Eccl. mur.  
 erect. sumpt. Parochian. 1872 a. cons. Henr.  
 Kossowski Epus Serr. Suffr. et Vic. Capit. Ploc.  
 1885 a. Indulg. 1, n. f. 2213.  
 Adm. Sigis. Ordon 1846, 1872, 1887.
77. **Unierzysz**, 3 cl. Patr. S. Valent. Eccl. lign. aedi-  
 fic. 1680 a. Indulg. 1, n. f. 1570.  
 Adm. Aug. Dworakowski, Vice D. 1838, 1862, 1874.  
 Ad int. v. f. Vic. Felic. Strumillo 1861, 1888, 1890.
78. **Wieczfnia**, 3 cl. Patr. S. Stan. E. Eccl. mur. aedif.  
 Sumpt. Paroch. 1863 a. Consecr. Vinc. Popiel  
 Epus Ploc. 1866 an. Indulg. 1, n. f. 4709.  
 Filia in vil. *Kuklin* lignea.  
 Adm. Petrus Krasinski 1834, 1858, 1885.
79. **Wyszyny**, 2 cl. Patr. SS. Rosar. B. Eccl. lign.  
 fundav. Ignat. Żebkowski 1787 a. Ind. 1, n. f. 2914.  
 Adm. Joseph. Janiszewski 1853, 1876, 1889.



80. **Zielona**, 3 cl. Patron. S. Martin. Ep. Eccl. lign. Indulg. 3, n. f. 2738.

Adm. Paulus Brzozowski 1857, 1880, 1887.

81. **Zieluń**, 3 cl. Tit. S. Joan. Nep. Eccl. mur. sumpt. Collatoris Tabędzki et Paroch. cura Stanisłai Przetakiewicz Curati an. 1874 aedif. cons. Henr. Kossowski Epus Serrensis, Vic. Cap. Suffr. Plocensis 1885 an. Ind. 1, n. f. 2549.

Adm. Mar. Witkowski 1852, 1875, 1884.

82. **Żmijewo**, 3 cl. Patr. S. Joan. Bap. Eccl. mur. sumpt. Paroch. 1872 an. aedif. cons. Henr. Kossowski Epus Serrensis, Vicar. Capit. Suffr. Plocensis 1885 a. Ind. 1, n. f. 1982.

Adm. Gregor. Dziubacki 1837, 1862, 1889.

83. **Żurominek kapitulny**, 3 cl. Patr. S. Stanisl. Eccl. lign. fund. Franc. Bońkowski Paroch. Żuromiensis. Consecr. Casim. Rokitnicki Suffr. Ploc. 1769 an. Indulg. 2, n. f. 1934.

Adm. Ign. Balcerski 1855, 1877, 1885.

73,006.

## 5. Decanatus et Districtus Ostrolencensis.

In Gubernio Łomżensi.

84. **Czerwin**, 3 cl. Tit. et Patr. SSS. Trin. Eccl. ex mur. sumptib. Celiński aedif. 1777 an. Consecr. Vinc. Popiel Eps Ploc. 1867 an. Ind. 2. In Coemet. *Capella* ex mur. sumptib. Paroch. aedific. 1852 an., n. f. 4293.

Adm. Hen. Powichrowski 1846, 1869, 1885.

Vicar. Vincent. Borkowski 1865, 1888, 1888.

85. **Goworowo**, 2 cl. Patr. et Tit. Exalt. S. Cruc. Eccl. ex muro aedif. an. consec. Henr. Kossowski Ep. Serrensis. In Coemet. *Capella* ex mur. fundav. Nicol. Górski. In villa *Jawory*. Capel. aedif. sumpt. Francisc. Pietras et in villa *Wólka Kunińska*. Cap. fund. Petri Miłek, n. f. 8716.

Adm. Anton. Brykczyński, S. T. C. 1843, 1866, 1887.

Vic. Val. Załuska 1859, 1881, 1889.

Applic. ad interim Petrus Woźnicki 1865, 1890, 1890.



86. **Kadzidło**, 2 cl. Patr. S. Onufr. Tit. Pentec. Eccl. mur. erec. sumptib. in colarum totius Requi et industria Constantin. Rejchel Paroch. loci anno 1883. Consecr. Henr. Kossowski Episcopus Serrensis Suf. et Vic. Cap. Pl. 1887 a. Indulg. 7. In villa *Dąbrówka* Capella lig. aedific. an. 1798, et Cap. in Coemeterio, n. f. 9411.  
Cur. Constant. Rejchel, Can. Insig. Col. Pult. Vice-Dec. 1822, 1845, 1872.  
Vicar. { 1. Hip. Bauer 1865, 1888, 1888.  
          2. Franc. Przedpelski 1864, 1888, 1890.
87. **Kleczkowo**, 3 cl. Patr. S. Maria Magdal. Tit. S. Laur. Eccl. ex mur. Fundav. Sobesanthius 1492 an. consecr. Indulg. 4, n. f. 2532.  
Adm. Stan. Śmiarowski S. T. C. 1834, 1857, 1863.
88. **Lyse**, 3 cl. Patr. et Tit. S. Annae, Eccl. lign. 1882 an. constructa sumpt. parochian. n. f. 4774.  
Adm. Ludov. Kaćki 1851, 1875, 1889.
89. **Myszyniec**, 1 cl. Patr. et Tit. SS. Trin. Eccl. lign. Fundav. Joan. Koss. 1716 an. Cons. Epus Ploc. Joseph Szembek, an. 1755. Indulg. 4. Capella in villa *Czarnia*, lign. fund. famil. Gałków, n. f. 14401.  
Adm. Jos. Ostromecki 1828, 1853, 1885.  
Vicar. { 1. Carolus Swierkocki 1866, 1888, 1888.  
          2. Boles. Skarzyński 1867, 1889, 1890.  
          3. Steph. Pluciński 1866, 1889, 1890.  
Vic. supra numer in *Czarnia*. Vinc. Siennicki 1852, 1886, 1890.
90. **Ostrołęka**, 1 cl. opp. Patr. S. Nicol. Tit. Visit. B. Eccl. ex mur. fund. parochus Mathaeus Niski 1755 a. Consecr., Joan. Dembowski Episcop. Ploc. 1773 a. Ind. 8. Capella in Coemet. ex mur. an. 1856 fund. sumpt. parochian. n. f. 7973.  
Cur. Joseph. Krężelski, S. T. C. Can. hon. Lovic., Dec. loci, 1822, 1846, 1876.  
Vic. Bolesl. Kwiatkowski 1863, 1888, 1890.  
Ibidem Eccl. Postconvent. PP. Bernardin. S. Antonii ex mur. fundavit. Goćławski 1664 a. Cons. Ind. 12.  
Vicar. Adolph. Kukwa 1865, 1887, 1890.



91. **Piski**, 3 cl. Patr. et Tit. S. Joan. Bapt. Eccl. ex mur. aedific. fundavit Adamus Jabłoński 1788 a. consecr. Epus Ploc. Szembek 1798 a. Indulg. 3, n. f. 2091.  
Adm. Ludovic. Kraszewski 1835, 1848, 1872.
92. **Rzekuń**, 3 cl. Patr. Conv. S. Paul. Tit. S. Martin. Ep. Eccl. lign. aedific. 1778 a. sumpt. Par. Cons. Epus Plocen. Popiel 1867. Indulg. 4. In Coemet. Capella ex mur. aedific. Nowek moder. paroch. 1857 a., n. f. 5054.  
Cur. Michael Nowek 1814, 1838, 1847.  
Vicar. Isidor Polubiński 1842, 1871, 1890.
93. **Troszyn**, 3 cl. Patr. et Tit. S. Barth. Eccl. lign. fundav. 1705 a. Petrus Stamirowski de novo restaurata 1887 a. Consecr. Henr. Kossowski, Epus Serrensis, Vicar. Capit. Suffr. Plocensis eod. an. Erec. prim. Esiae a. 1443 p. Joan. Kra-  
siński. Ind. 2, num. fid. 2580.  
Adm. Joan. Marcinowski 1835, 1859, 1884.
- 
- 61,843.

## 6. Decanatus et Districtus Ostroviensis.

In Gubernio Łomżensi.

94. **Andrzejewo**, 3 cl. Patr. et Tit. S. Barthol. Eccl. ex mur. 1526 an. Fundat. Cur. Andrzejew. et Baranowski Epus Ploc. q. etiam consecr. 1605 an. Indulg. 3, n. f. 4238.  
Adm. Jos. Korolec 1837, 1860, 1884.  
Vic. Joan. Milewski 1865, 1889, 1889.
95. **Boguty Pianki**, 3 cl. Tit. et Patr. OO. SS. Eccl. ex lign. constr. an. 1855 sumpt. Paroch. Indulg. 2, n. f. 1482.  
Cur. Augustin. Wawrowski 1827, 1850, 1853.
96. **Brańszczyk**, 3 cl. Patr. S. Bonif. Tit. Assumpt. BVM. Eccl. ex mur. Fund. Petr. Reichel Can. Cath. Ploc. 1833 a. Consecr. Epus Ploc. Franc. Pawłowski 1838 a. Ind. 2. In coemet. Cap. fund. Bonif. Ostrzykowski Cur. Bran. 1861, n. f. 3724.



- Adm. Joan. Żelazowski 1827, 1855, 1877.  
 Vicar. Krajewski Ladisl. 1863, 1889, 1889.
97. **Brok**, 3 cl. Patr. et Tit. S. Andr. Eccl. ex mur.  
 Fund. Maciejowski Ep. Ploc. 1540 a. cons. No-  
 skowski Epus Ploc. 1569 a. Indulg. 6, n. f. 5172.  
 Adm. Anton. Stawirej 1828, 1854, 1859.  
 Vic. Carolus Miłoszewski 1865, 1889, 1889.
98. **Czyżewo**, 3 cl. Patr. et Tit. SS. Ap. Petri et Pauli  
 Eccl. ex mur. aedif. sumpt. Paroch. an. 1875.  
 Consecr. Gaspar. Borowski Ep. Ploc. 1883 a. In  
 Coem. Cap. ex muro. Ind. 1, n. f. 4812.  
 Com. Felix Motyliński. Prael. Cath., q. s.  
 Vic. Clem. Sawicki 1859, 1882, 1888.
99. **Długosiodło**, 2 cl. Patr. S. Roch. Tit. Ass. BVM.  
 Eccl. lign. fund. Capit. Pultov. 1746 a. Consecr.  
 Martin. Załuski Suffr. et Dec. Ploc. 1754 an.  
 Indulg. 4, n. f. 6036.  
 Adm. Anton. Dąbrowski 1845, 1869, 1886.  
 Vicar. Hipp. Orłowski 1853, 1878, 1889.
100. **Jasiennica**, 2 cl. Patr. S. Roch. Eccl. mur. stylo  
 Goth. sumpt. par. 1880 an. Cons. Gaspar. Bo-  
 rowski Ep. Ploc. 1883 a. Indulg. 1, n. f. 3761.  
 Com. Max. Majcherski Vice-Dec. 1833, 1856, 1867.  
 Vic. Boles. Turczynowicz 1863, 1889, 1889.
101. **Jelonki**, 3 cl. Patr. S. Anton. Ab. Tit. S. An.  
 Eccl. lign. Fund. Górscy, 1509 a., Cons. Mart.  
 Załuski Suffr. Plocen. 1702 a. Indulg. 2, n. f. 3625.  
 Adm. Mich. Turowski 1853, 1876, 1884.
102. **Nur**, 2 cl. Patr. et Tit. S. Joan. Ap. Ev. Eccl.  
 ex mur. sumpt. Parochian. aedif. 1870 an. Con-  
 secr. Gaspar. Borowski, Ep. Plocensis 1883 an.  
 Indulg. 3, n. f. 4200.  
 Adm. Miecisl. Kapszewicz 1842, 1868, 1890.  
 Vic. Adolph. Goździewski 1863, 1888, 1890.
103. **Ostrów**, 2 cl. opp. Patr. S. Stan. EM. Tit. Assum.  
 BVM. Eccl. lign. aedific. 1801 a. sumptib. Paroch.  
 Ostroviensis. Adalbert. Gutowski et Jacobi Chro-  
 stowski, Consecr. Laur. Anton. Gutowski Suffr.  
 Ploc. Epus Gieraziensis 1830 an. Indulg. 4. In



- Coemet. Capell. lign. constr. sumpt. Barzykow-  
skich sub tit. S. Sophiae, n. f. 6334.
- Com. Adam. Jarnutowski, Can. ins. Coll. Pult., Dec.  
loci, Cruce aur. pect. decor. 1825, 1849, 1872.
- Vicar. Eduard. Umiński 1860, 1888, 1889.
104. **Poremba**, 3 cl. Patr. S. Barb. Eccl. ex mur.  
sumpt. paroch. 1880 an. constructa cura Adm.  
praes. cons. Gaspar. Borowski Epus Ploc. 1883  
a. Ind. 2, n. f. 4732.
- Adm. Mich. Jabłonowski 1842, 1870, 1876.
- Vic. Josaphat Brzeski 1865, 1887, 1887. q. s.
105. **Rosochate**, 3 cl. Patr. S. Dorothe. Eccl. ex mur.  
Fund. ducissa Mazovien. Cons. Ind. 3, n. f. 2933.
- Adm. Felix Pomaski 1821, 1845, 1881.
- Vic. Stanisl. Gogolewski Diac. 1868, 1890, 1890.
106. **Wąsewo**, 3 cl. Patr. et Tit. Nativ. BVM. Eccl.  
lign. fund. sumpt. Zieliński an. 1790 Miraculos.  
imag. Consecr. Francisc. Zambrzycki Suffr. Ki-  
joviensis 1791 an. Indulg. 5. Cap. in Coemet. n.  
f. 3621.
- Adm. Joseph. Stalmach 1831, 1855, 1878.
- Vic. Hieronimus Żebrowski 1863, 1888, 1888.
107. **Zaremba**, 3 cl. Patr. S. Stanisl. Ep. Mar. Tit.  
Ass. BVM. Eccl. combusta 1881, Officia Sacra  
peraguntur ibidem in Eccl. Postconv. PP. Ref.  
Tit. Nominis Jesu constr. 1765 a. sumpt. Sim.  
Zaremba 1765 an. Consecr. Norbert Narzym-  
ski Epus Suffr. Pult. 1792 a. Ind. 10. Capel. in vil-  
la *Złotorya*, n. f. 2562.
- Adm. Florian. Szroda 1838, 1861, 1866.
- Vicar. Vincent. Godlewski 1849, 1874, 1876.
108. **Zuzel**, 2 cl. Patr. S. Nicol. Tit. Transf. D. Eccl.  
lign. fund. Joan. Słonezewski Can. Reg. Lat. Cur.  
Zuzelensis an. 1726. Consecr. Norbert. Narzym-  
ski Suffr. Ep. Pult. 1792 an. Ind. 4, n. f. 3650.
- Cur. Antonius Lipowski 1839, 1862, 1872.
- Vic. vacat.



## 7. Decanatus et Districtus Plocensis.

In Gubernio Plocensi.

109. **Biała**, 3 cl. Patr. et Tit. S. Hedvig. Eccl. mur. Sumpt. Paroch. Praesertim S. Piwnicki haeredis. bon. Srebrna 1879 a. aedif. Ind. 3. In Coemet. pen. Eccl. Capella ex muro constr. n. f. 1852. Adm. Joseph. Smulczyński 1852, 1877, 1888. Vicar. Jul. Ruszczyński 1858, 1881, 1889.
110. **Bielsk**, 3 cl. Patr. et Tit. S. Joan. Bapt. Eccl. lign. fund. Rogożewski Canon. Lancic. Ind. 3. Capell. S. An. lign. n. f. 2542. Cur. Joan. Trzciński 1812, 1838, 1846.
111. **Blichowo**, 3 cl. Patr. et Tit. S. Ann. Eccl. lign. fund. Żurawski 1760 an. Indulg. 2. n. f. 1980. Adm. Ant. Borkowski 1848, 1871, 1889.
112. **Bodzanów**, 3 cl. Patr. et Tit. Assumpt. BVM. Eccl. ex mur. Indulg. 2. n. f. 3177. Adm. Franciscus Wróblewski 1854, 1878, 1887.
113. **Bonisław**, 3 cl. Tit. et Patr. S. Stan. EM. Eccl. lign. fund. 1842 an. Indulg. 2. n. f. 2300. Cur. Ant. Płoski 1826, 1850, 1855.
114. **Brwilno**, 3 cl. Patr. et Tit. S. Andreae Eccl. lign. fund. Math. Krzemiński Cur. Brwiln. 1740 a. Consecr. Indulg. 1. n. f. 720. Adm. vacat.
115. **Bulkowo**, 3 cl. Tit. et Patr. SS. Trinit. Eccl. lign. Indulg. 1. n. f. 650. Adm. Roch Żyzniewski 1828, 1858, 1889.
116. **Ciachcin**, 3 cl. Patr. Tit. S. Stan. EM. Eccl. mur. 1884 an. cura et sumptibus Antonii Klimkiewicz haeredis bonorum Goślice, n. f. 1220. Adm. Joseph. Strusiński 1833, 1856, 1865.
117. **Daniszewo**, 3 cl. Patr. et Tit. Transfig. D. Eccl. lign. Indulg. 2, n. f. 2216. Adm. Jos. Rakowski 1829, 1855, 1891.
118. **Góra**, 3 cl. Patron. et Tit. S. Jacob. Eccl. lign. Indulg. 3. n. f. 1976. Adm. Stan. Pendzich 1857, 1880, 1883.



119. **Drobin**, 3 cl. Patr. et Tit. S. Stan. EM. Eccl. ex muro. Ind. 4. n. f. 2895.  
Adm. Jul. Smoleński 1834, 1858, 1886.
120. **Imielnica**, 3 cl. Patron. et Tit. S. Jacob. Eccl. lign. Indulg. 3. n. f. 2282.  
Adm. Andr. Radzicki 1830, 1860, 1881.
121. **Kobylniki**, 3 cl. Patr. et Tit. S. Annae Eccl. mur. n. f. 1119.  
Adm. Jul. Oldakowski, S. T. C., Ord. S. Stanisl. 3 cl. eq., atque Cruce aur. decor. 1838, 1861, 1888.
122. **Łęg**, 3 cl. Patr. et Tit. S. Cathar. Eccl. mur. Ind. 4. Miracul. imag. S. Valentin. n. f. 2054.  
Adm. Jos. Obrębski 1843, 1869, 1891.
123. **Łętowo**, 3 cl. Patr. et Tit. S. Joan. Bapt. Eccl. lign. Fundat. PP. Benedict. 1778. Ind. 3. n. f. 2091.  
Adm. Joan. Kochanowski 1848, 1872, 1887.
124. **Miszewo Murowane**, 3 cl. Patr. et Tit. OO. SS. Eccl. mur. Indulg. 3. n. f. 900.  
Adm. Seraph. Baluta ex ord. Ref. 1825, 1849, 1883.
125. **Miszewo Strzałkowskie**, 3 cl. Patr. et Tit. S. Nicol. Eccl. lign. Indulg. 2. n. f. 777.  
Adm. Stan. Żebrowski 1849, 1872, 1889.
126. **Orszymowo**, 2 cl. Patr. et Titul. S. Stan. EM. Eccl. ex mur. sumptib. Paroch. constr. 1825 anno. Indulg. 2. n. f. 3621.  
Adm. vacat.
127. **Pilichowo**, 3 cl. Patr. et Tit. S. Mariae Magd. Eccl. lign. Indulg. 2. n. f. 543.  
Adm. Petr. Borniński S. Th. M., Prof. Semin. 1862, 1888, 1890.
128. **Płock**, 1 cl. Patr. et Tit. S. Bartholom. Ap. Eccl. mur. Consecr. Indulg. 4. In Coemet. Capel. S. *Catharinae*. n. f. 15000.  
Cur. Casimir. Weloński, S. T. C., Can., Regens Sem. 1831, 1855, 1880.

Vicar. { 1. Vladisl. Melcher 1861, 1886, 1886.  
2. Anton. Rumianowski 1865, 1889, 1889.  
3. Stanisl. Pujdo S. Theol. Cand. 1864,  
1890, 1890.

*Płock.*



Eccl. Postconv. PP. Reform. ex muro fund.  
Lasoccy et Kanigowski Epus Suffr. Ploc. 1756 a.  
Consecr. Adalb. Gadomski Epus Suffr. Ploc. 1788  
an. Patr. S. Joan. Bapt. Tit. Assumpt. Indulg. 16.

Gymnasium clasic. pueror. Praeceptor Religio-  
nis et Moralitatis, Antonius Wołyński, Adm. in  
Sumino 1854, 1877, 1887.

Gymnasium VII class. puellarum Praeceptor  
Religionis et Moralitatis, Thom. Kowalewski 1857,  
1880, 1881 q. s.

Schola oppidana 4 class. Praeceptor Religio-  
nis et Moralitatis Thom. Kowalewski, q. s.

Progymn. privat. puellarum. Praeceptor Relig.  
et Mor. Josephus Antoniak, q. s.

- Schola oppidana privata 4-or class. Praeceptor  
Religionis et Moralit., Stanislaus Jazwiński, q. s.  
129. **Proboszczowice**, 3 cl. Tit. et Patr. S. Flor. Eccl.  
ex mur. constr. sumptib. Par. 1871 a. Ind. 2 n.  
f. 2066.

Adm. Joan. Piotrowski 1836, 1859, 1874.

130. **Radzanowo**, 3 cl. Tit. et Patr. S. Flor. Eccl. mur.  
Fundavit. Kobylińska 1850 an. Indulg. 3. n. f. 940.  
Adm. Ludovic. Sokolik 1859, 1883, 1889.

131. **Rogotwórsk**, 3 cl. Patr. et Tit. S. Laurent. Eccl.  
lign. Indulg. 1. n. f. 2096.

Cur. Leo Radwański 1824, 1848, 1852.

132. **Sikorz**, 3 cl. er. Par. 1386 a. aedif. Eccl. lign.  
s. Tit. SSS. Trinit. seq. sump. Gabr. Karnko-  
wski Castell. Rav. 1692, consecr. a Casim. Ro-  
kitnicki Suffr. Plocensi 1769. Indulg. 5. In Coe-  
met. Capell. Tit. S. Joseph. lign. aedific. sumpt.  
modern. Par. n. f. 1802.

Cur. Ignat. Smoleński Can. Cath. Plocen., Dec. Ploc.  
1816, 1839, 1853.

133. **Stupia**, 3 cl. Patr. et Tit. S. Jacob. Eccl. mur.  
sumpt. paroch. curaue Dion. Mierzwicki Paroch.  
1876 an. aedif. Miraculos. imag. Jesu Christi.  
Indulg. 2. n. f. 1016.

Adm. Vit. Dobski 1822, 1859, 1890.



134. **Słupno**, 3 cl. Patr. et Tit. S. Martin. Eccl. ex lign. constr. sumpt. Paroch. 1864 an. Ind. 1. n. f. 1370.  
Adm. vacat.
135. **Starożreby**, 3 cl. Patr. et Tit. S. Onufr. Eccl. mur. sumptib. Comit. Bromirska constr. a. 1857.  
Indulg. 2. n. f. 1063.  
Adm. Ludom. Ładowski 1835, 1865, 1889.
136. **Święcieniec**, 3 cl. Patr. et Tit. SS. Anast. et Vinc. Eccl. lign. Indulg. 1. n. f. 1309.  
Adm. Const. Brzoska 1852, 1882, 1889.
137. **Trzepowo**, 3 cl. Patr. et Tit. S. Alexii Eccl. lign. Indulg. 1. n. f. 1000.  
Adm. Joan. Fabianowicz 1860, 1884, 1887 q. s.
138. **Woźniki**, 3 cl. Patr. et Tit. S. Michaël. Eccl. mur. sumpt. Michaël Woźnicki aedific. 1819 an. Indulg. 2. n. f. 1522.  
Adm. vacat.
139. **Wyszogród**, 3 cl. Tit. et Patr. SS. Trin. Eccl. mur. Indulg. 4. In vill. *Rebowo*, Filia. n. f. 2535.  
Adm. Simon Tumoss 1829, 1853, 1887.  
Vic. Jul. Biały 1861, 1884, 1890.
140. **Zagroba**, 3 cl. Patr. et Tit. S. Adalb. Eccl. lign. Indulg. 4. Ibidem Capella mur. n. f. 2655.  
Adm. Petr. Przasnyski 1829, 1853, 1882.  
Vic. Dyon. Sikorski 1864, 1889, 1890.
141. **Zakrzewo**, 3 cl. Patr. et Tit. SS. Petr. et Paul. Ap. Eccl. lign. Indulg. 1. Ibidem Capella publica in villa *Kempa* ex mur. const. sumpt. Nakwascki 1783 an. Miraculosa imago BMV. Ind. in oibus fest. B. et insuper duae. n. f. 1864.  
Adm. Marcel. Urban 1842, 1868, 1885.

72,326.

## 8. Decanatus et Districtus Ploonsensis.

In Gubernio Plocensi.

142. **Baboszewo**, 3 cl. Tit. et Patr. S. Urban. PM. Eccl. lign. Indulg. 2. n. f. 3305.



- Cur. Henric. Gawroński 1829, 1853, 1863.
143. **Ciexyn**, 3 cl. Patr. et Tit. S. Doroth. Eccl. mur. aedific. 1160 an. Miraculosa imago Transfig. Consecr. Indulg. 1. n. f. 3625.  
Adm. Petrus Bóbr 1837, 1860, 1867.
144. **Chociszewo**, 3 cl. Patr. et Tit. S. Leonard. eccl. lign. fund. Parochianor. sumpt. 1830 anno. Ind. 3. Filia *Smoszewo*, n. f. 1880.  
Adm. Ant. Grandyszewski 1833, 1856, 1886.
145. **Czerwińsk**, 2 cl. Patr. et Tit. Annunt. BVM. f. Patr. Dunin Comes Skrzyneń. 1117 an. Eccl. mur. Consecr. Alex. Dołęga Epus. Indulg. 3. n. f. 3006.  
Cur. Joannes Żórawski 1820, 1844, 1859.  
Vicar. Albinus Grzybowski Diac. 1868, 1890, 1890.
146. **Dziętkarzewo**, 3 cl. Patr. et Titul. S. Cathar. Eccl. mur. Indulg. 1. n. f. 1500.  
Adm. Const. Stupnicki 1828, 1853, 1883.
147. **Gralewo**, 3 cl. Patr. et Tit. S. Margar. Eccl. mur. Indulg. 4. In Coemet. Capella constr. sumpt. Francis. Dramiński et Theodor. Szarewicz 1860 an. n. f. 2879.  
Adm. Joseph. Dołęgowski 1857, 1881, 1887.
148. **Grodziec**, 3 cl. Patr. et Titul. S. Barb. Eccl. lign. aedific. an. 1403. Indulg. 1. n. f. 1592.  
Adm. Vinc. Dmochowski 1838, 1866, 1879.
149. **Gumino**, 3 cl. Patr. et Titul. S. Pancrat. Eccl. ex mur. aedific. Epus Plocensis Andr. Gryff 1248 an. Consecrat. Indulg. 1. n. f. 1871.  
Cur. Marianus Wernik 1824, 1847, 1858.
150. **Joniec**, 3 cl. Patr. et Tit. S. Ludovic. Eccl. mur. fundav. Epus Ploc. Mich. Poniatowski 1784 an. Indulg. 4. n. f. 2446.  
Adm. Stan. Bosacki 1846, 1869, 1884.
151. **Kamienica**, 3 cl. Patr. et Tit. Provident. div. Eccl. lign. aedific. 1727 an. Consecr. Martin. Załuski Epus Suffr. Indulg. 3. n. f. 1626.  
Adm. Stanisl. Radziszewicz 1844, 1869, 1889.
152. **Kroczewo**, 3 cl. Patr. et Tit. S. Joan. Bapt. Eccl. partim. ex mur. partim. ex lign. Ind. 1. n. f. 2500.  
Adm. Ant. Smoliński 1849, 1878, 1881.

153.

Ac

154.

Ac

155.

Ac

156.

Ac

157.

Ac

158.

C

V

159.

A

V

160.

A

161.

A

162.



- mur.  
Con-
153. **Królewo**, 3 cl. Patr. et Titul. S. Sigism. Eccl. lign. Fundav. Baranowski Epus Plocens. 1639 an. Consecr. Adalb. Palikowski Suffr. Plocens. 1648 an. Indulg. 1. n. f. 1697.  
Adm. Julian. Łuniewski 1855, 1881, 1889.
- eccl.  
Ind.
154. **Krysk**, 3 cl. Patr. et Tit. S. Florian. Eccl. mur. Indulg. 3. n. f. 2500.  
Adm. Joseph. Łazowski 1853, 1876, 1883.
- Patr.  
Con-  
006.
155. **Kucice**, 3 cl. Patron. et Titul. SS. Trin. Eccl. lign. Indulg. 2. n. f. 490.  
Adm. Fr. Jarniński, S. T. Mag., Prof. Sem. 1848, 1878, 1879.
890.  
char.
156. **Naruszewo**, 3 cl. Patr. et Titul. SS. Trin. Eccl. lign. Fund. Constant. Wolicki Praelat. Ploc. 1786, an. Indulg. 2. n. f. 1176.  
Adm. Sever. Piekarski 1856, 1879, 1888.
- Eccl.  
impt.  
1860
157. **Nowemiasto**, 3 cl. Patr. et Tit. S. An. Eccl. mur. fundator. Principes Mazovien. Ind. 2. n. f. 3680.  
Adm. Ign. Radzyński 1826, 1881, 1885.
- lign.
158. **Płońsk**, opp. 2 cl. Patr. et Tit. S. Michaël. Eccl. mur. Cons. Franc. Pawłowski Epus Ploc. 1839 an. Indulg. 3, n. f. 5638.  
Com. Ed. Olszyński Can. Cath. Dec. loci 1840, 1866, 1885.  
Vic. Thom. Olkowski 1843, 1875, 1890.
- Eccl.  
1248
159. **Pomiechowo**, 3 cl. Patr. et Tit. S. Ann. Eccl. mur. fund. Abbates Czervinenses. Cons. Ind. 3. Capella in arce Nowogieorgiewsk alias Modl. n.f.4500.  
Adm. Ant. Miecznikowski 1832, 1857, 1884.  
Vicar. Jos. Orłowski 1863, 1889, 1890.
- mur.  
4 an.
160. **Radzikowo**, 3 cl. Patr. et Titul. S. Joan. Bapt. Eccl. lign. consecr. Ind. 1. n. f. 615.  
Adm. Vinc. Petrykowski, Can. Ploc. q. s.
- Eccl.  
Łuski
161. **Radzymin**, 3 cl. Patr. et Tit. S. Petr. et Paul. Ap. Eccl. mur. aedif. saec. XIV. Ind. 1. n. f. 1680.  
Adm. Marcel. Łempicki 1859, 1883, 1886.
- Eccl.  
2500.
162. **Sarbiewo**, 3 cl. Patr. S. Ant. Tit. S. St. Ep. Eccl. lign. consecr. Ind. 3. Ibidem reperitur. Filia in *Smardzewo*, Eccl. lign. fundavit Theresia Ra-



- dzymińska 1752 a. consecravit. Joan. Dembowski  
Epus Suffr. Kujaviensis 1772 an. Indulg. 8 et  
filia Wierzbowiec, ecclesia desolata. n. f. 3560.  
Cur. Ant. Brudziński 1822, 1845, 1861.  
Vicar. Jos. Karpiński 1853, 1885, 1890.
163. **Skółatowo**, 3 cl. Patron. 10,000 Mart. Eccl. mur.  
Indulg. 2. n. f. 3006.  
Adm. Ludomir. Wolski 1839, 1862, 1875.
164. **Sochocin**, 2 cl. Patr. S. Joan. Bapt. Eccl. lign.  
aed. sumpt. Paroch. 1857 an. Cons. Ind. 4. Filia  
*Gromadzyn*. n. f. 3118  
Cur. Joseph. Osiecki 1826, 1851, 1883.  
Vic. Franc. Grefkowicz 1862, 1890, 1890.
165. **Wrona**, 3 cl. Patr. et Tit. S. Stan. Ep. Eccl. lign.  
Miraculosa Imago Transfig. D. Ind. 2. n. f. 2342.  
Adm. Franciscus Karwacki 1851, 1876, 1887.
166. **Zakroczym**, opp. 3 cl. Tit. S. Cruc. Eccl. mur.  
Consecrata, Indulg. 3. n. f. 2530.  
Adm. Cajet. Ślubowski 1834, 1857, 1881.
167. **Żukowo**, 3 cl. Eccl. lign. Patr. et Tit. S. Lau-  
rent. Indulg. 1. n. f. 2356.  
Adm. Silvest. Dowgiałło 1836, 1861, 1870.

65,158

## 9. Decanatus et Districtus Prasnensis.

### In Gubernio Plocensi.

168. **Baranowo**, 3 cl. Patr. S. Barthol. Eccl. lign. aedif.  
sumpt. Par. 1870 an. Ind. 10. In Coemet. Capela  
fund. Comes Krasiński 1778 an. n. f. 6120.  
Adm. Ant. Kamiński 1832, 1855, 1885.  
Vicar. Henr. Nagrodzki 1860, 1889, 1889.
169. **Bogate**, 3 cl. Tit. S. Annae Eccl. lapid. aedific.  
saec. XIV, consecrata. Indulg. 3. n. f. 2578.  
Adm. Ignat. Dzierżanowski 1845, 1868, 1877.



170. **Brodowe łąki**, 3 cl. Patr. et Titul. S. Michaël.  
Eccl. lign. Indulg. 3. n. f. 1047.  
Adm. Franc. Borysowicz 1854, 1880, 1888.
171. **Chorzele**, 2 cl. Patr. S. Nicol. Tit. SS. Trin. Eccl.  
mur. sumpt. Paroch. 1879 an. aedif. Ind. 3. consecr.  
Hen. Petrus Dołęga Kossowski Epus tit. Serrensis  
Suffr. idq. Vic. Cap. Plocensis 1886. Cap. in vill.  
*Jednoróżec* lign. sumpt. Par. aed. 1862 a. n. f. 7570.  
Adm. Bernard Pierzchalski 1831, 1854, 1888.  
Vicarii: { 1. Hip. Brzoska 1861, 1884, 1888.  
          { 2. Ant. Morawski 1863, 1888, 1888.
172. **Czernice**, 3 cl. Patr. S. Stan. Tit. 10,000 Mart.  
Eccl. mur. fund. Jakob. Poczta 1398 an. Mira-  
cul. imag. BMV. Ind. 2. n. f. 2310.  
Adm. Thom. Trzemżalski Can. Coll. Pult. 1835,  
1859, 1889.
173. **Dzierżogowo**, 3 cl. Patr. BMV. de Mont. Carm.  
Tit. Assumpt. BMV. Eccl. mur. fund. Paul. Dzierż-  
gowski 1388 a. Indulg. 2 et de novo reaedif. 1886  
sump. par. cura autem par. Trejdosiewicz, cons.  
Henr. Petr. Dołęga Kossowski Epus tit. Serren-  
sis Suffr. idq. Vic. Cap. Plocensis 1886 an. n. f. 4506.  
Adm. Vic. Gutkowski 1838. 1861. 1886.  
Vicar. Vic. Kleniewski 1865, 1888, 1889.
174. **Janowo**, 2 cl. Patron. S. Joan. Bapt. Eccl. lign.  
sumpt. Paroch. erecta 1840 a. consecr. Henr. Pe-  
trus Dołęga Kossowski Epp. tit. Serrensis Suffr.  
idq. Vic. Cap. Plocensis 1886 an. Ind. 2. n. f. 2858.  
Adm. Joseph. Grandyszewski 1840, 1868, 1881.
175. **Krzynowłoga Major**, 3 cl. Patr. OO. SS. Eccl.  
lapid. sumptib. Paroch. constr. 1859 a. Ind. 4. In  
villa *Duczymin* filia. n. f. 6294.  
Adm. Rom. Krajewski 1845, 1873, 1888.  
Vicar. Adalbert. Bugajczyk 1866, 1890, 1890.
176. **Krzynowłoga Minor**, 3 cl. Patr. S. Domin. Eccl.  
lapid. fundavit. Le-Rou 1439 an. Ind. 3. n. f. 4881.  
Adm. Adam Kosiński 1818, 1843, 1869.  
Vicar. Bronis. Maryański 1863, 1889, 1890.
177. **Pawłowo**, 3 cl. Patr. S. Math. Tit. S. Anton. Eccl.  
lapid. fundav. Baranowski. a. 1604 Ind. 3. n. f. 1178.



- Adm. Stanisł. Boczkowski 1846, 1870, 1880.
178. **Przasnysz**, 1 cl. Patr. S. Adalb. Tit. Assum. BVM. Eccl. lapid. aedif. 1856 a. Ind. 3. Ibi que inveniuntur: 1-mo Filia S. Spiritus mur. in *Przasnysz*, 2-o Capella publica in villa *Bartniki Borek*, nom. lign. cons. sumpt. haeredit. Bartniki Miraculosa imago BMV. et 3-o Eccl. Postconvent. pp. Bernar. in Przasnysz eccl. lapid. sumpt. Pauli Kostka frat. S. Stanis. Cons. 1595 a., 1886 a. reaedif. sumpt. paroch. cura autem moderni parochi S. Czaplński. Indulg. 4. n. f. 9128.
- Cur. Stan. Czaplński, Prael. Insig. Coll. Pultov., Dec. loci 1820, 1843, 1877.
- Vicar. { 1. Dion. Prusiński 1864, 1886, 1887.  
2. Ant. Główczyński 1862, 1885, 1889.
179. **Węgra**, 3 cl. Patr. et Tit. S. Joan. Bapt. Eccl. lign. aedific. 1856 a. Ind. 2. n. f. 3018.
- Adm. Ludov. Saliński 1848, 1873, 1883.
180. **Zaremby**, 3 cl. Patr. S. Roch. Tit. S. Laur. Eccl. lign. aedific. 1775 a. Indulg. 7. n. f. 2095.
- Adm. Ladis. Żbikowski 1856, 1877, 1889.

54,583.

## 10. Decanatus et Districtus Pultoviensis.

## In Gubernio Łomżensi.

181. **Barcice**, 3 cl. Patr. S. Stan. EM. lign. fund. p. Monial. S. Norb. 1758 an. Capel. in Somnianka 1858 a. Ind. 1. n. f. 1645.
- Adm. Nicodemus Ważyński 1843, 1869, 1882.
- Vic. Anton. Żebrowski 1866, 1890, 1890.
182. **Dzierżenin**, 3 cl. Patr. et Tit. S. Thom. Ap. Eccl. lign. fund. Ludov. Załuski, Epus Ploc. 1715 an. idem cons. Indulg. 2, n. f. 3110.
- Adm. Joan. Morawski 1829, 1853, 1885.
183. **Gzy**, 3 cl. Patr. S. Valent. Tit. Assumpt. BVM. Eccl. lapid. sumpt. Parochianor. aedific. 1872 a.



- Consecr. Epus Gintowt, Suffr. Ploc. 1874 a. Ind. 3. Miraculosa imago S. Valentini n. f. 2180.  
 Adm. Dam. Łowiński 1833, 1864, 1878.
184. **Klukowo**, 3 cl. Patr. S. Stan. EM. Tit. S. Joseph. Eccl. lign. fund. Ludovica Wessel. 1693 a. Ind. 4. In *Ślubowo*, Cap. fund. 1780 a. n. f. 3052.  
 Adm. Vict. Mieczkowski 1856, 1880, 1886.
185. **Lubiel**, 3 cl. Patr. S. Stan. Tit. S. An. Eccl. lign. fund. Anna Nowodworska 1776 a. Ind. 2. n. f. 3341.  
 Adm. Joseph. Dmochowski 1852, 1876, 1888.
186. **Nasielsk**, 3 cl. Patr. et Tit. S. Adalb. Eccl. ex mur. constr. fund. Andr. Czerwinien. Abbas Can. Reg. Lat. 1421 a. cons. Henricus Plater Comes Epus Suffr. Lovic. 1861 a. Ind. 9. *Capella in Krupki* fund. 1864 a. n. f. 6354.  
 Adm. Anast. Okręgliński, 1842, 1866, 1887.  
 Vicar. { 1. Leo Olszewski 1863, 1886, 1890.  
 2. Bol. Kakowski 1866, 1889, 1890.
187. **Obrytte**, 3 cl. Patr. et Tit. SS. Trin. Eccl. et mur. aedific. sumpt. Princip. Gorczaków et Par. 1851 a. Indulg. 2. cons. Henr. Kossowski Eps Serrensis Suffr. et Vic. Cap. Ploc. 1885 a. *Capella et Villa Sandykerz*, sub Tit. S. Roch. lign. aedific. 1812 a. Miraculosa imago S. Roch. n. f. 4240.  
 Adm. Ant. Rychlicki 1823, 1848, 1868.
188. **Pniewo**, 3 cl. Patr. et Tit. SS. Petr. et Paul. Ap. Eccl. lign. fund. Hieronimus Szeptycki, Ep. Ploc. 1771 a., restaur. 1872. Ind. 1. n. f. 6256.  
 Adm. Eusebius Pietrusiński 1839, 1865, 1869.  
 Vicar. Alexand. Soliński 1861, 1885, 1887.
189. **Pokrzywnica**, 3 cl. Patr. et Tit. BVM. de Mont. Carm. Eccl. mur. fund. sump. Paroch. 1881 an. Ind. 1. Cons. Hen. Kossowski, Epus Serren. Suffr. et Vic. Cap. Pl. 1885 a. n. f. 1368.  
 Adm. Vic. Krzyżanowski Dec. Pul. 1832, 1857, 1877 q. s.
190. **Popowo**, 3 cl. Patr. et Tit. Nativ. BVM. Eccl. lign. aed. sumpt. Erasmi Bogdański, Can. Pult. Cur. Serocensis et Gabrielis Popowski, haer. loci cons. 1743 a. per Ep. Martinum Załuski. Ind. 14.



In Coemet. mur. sumpt. Edmund. Skarżyński,  
aedif. 1849 a. n. f. 1400.

Adm. Franc. Olszewicz 1852, 1876, 1888.

191. **Przewodowo**, 2 cl. Tit. S. Annae Patr. S. Roch.  
Eccl. lapid. sump. Paroch. 1877 a. aedif. Cons.  
Epus Gintowt, Suffr. Ploc. 1877 a. Ind. 5. In  
Coem. penes Ec. Cap. fund. Paul. Grąbczewski.  
n. f. 2255.

Adm. Joseph. Moderski 1843, 1866, 1876.

192. **Pułtusk**, 1 cl. opp. Eccl. Colleg. simulq. Paroch.  
ex muro fund. Paul. Giżycki Epus Ploc. 1449 a.  
consecr. Indulg. 14. In h. paroec. inveniuntur. 1-o  
In Coem. Eccl. S. Cruc. mur. fund. Nicoll. Brill.  
Suffr. Ploc. Ep. 1539 a. 2-o Filia Mariae Magd.  
mur. fund. Petrus Gamrat Epus Ploc. 1538 an.  
3-o Filia mur. in villa *Kacice*. 4-o Capel. in vil.  
*Grabowice* 1830 a. aedif. 5-o Capel. in villa *Prze-  
miarowo* 1868 a. aedif. n. f. 7257.

Cur. Bon. Grabowski, S. T. C., Prael. Col. Pułt., q. s.

- |            |                                       |
|------------|---------------------------------------|
| Vicarii: { | 1. Clem. Grefkowicz 1863, 1886, 1889. |
|            | 2. Leo Wierzyński 1860, 1887, 1888.   |
|            | 3. Franc. Zwierz 1856, 1889, 1889.    |

Ibidem etiam: Eccl. Postconv. pp. Benedict. mur.  
fund. Coll. Societ. Jesu 1717 a., restaur. 1879 a.  
Indulg. 1.

Vic. Victor. Gogolewski, qui inf.

Ibidem Eccl. Postconv. pp. Refor. mur. fund. Adal-  
bert. Wessel 1648 a. Indulg. 4.

Vicar. Narcis. Wilewski 1813, 1836, 1880.

Ibidem Progym. pueror. pr. relig. et moral. Victor.  
Gogolewski Ordin. S. Stanislai III Cl. equ. nec-  
non cruce aur. pec. dec. 1845, 1866, 1870.

193. **Serock**, 3 cl. Tit. Annunt. BVM. Eccl. ex mur.  
fund. Janusz et Stanisl. Principes Mazov. 1527  
a. Indulg. 4. n. f. 1833.

Adm. Ludov. Stangrecki 1845, 1868, 1885.

194. **Smogorzewo**, 3 cl. Tit. et Patr. Visitat. BVM.  
cujus imago miraculosa Eccl. mur. sumpt. Paroch.  
aedif. 1880. Indulg. 2. Cons. Henr. Kossowski



Eps Serrensis, Suff. et Vicar. Capitularis Ploc.  
1885 a. n. f. 1230.

Adm. Joan. Werner 1849, 1883, 1889.

195. **Szyszki**, 3 cl. Patr. S. Barthol. Tit. Transf. D. Eccl. lign. fund. Ludov. Załuski, Epus Ploc. 1714 a. q. etiam consecr. Indulg. 3. ad praesens. Eccl. destructa, officia sacra peraguntur in Eccl. Postconv. pp. Bernard. in villa *Strzegocin*, ex mur. constr. Patr. et Tit. BVM. de mont. Carm. fund. Joan. Wessel 1740 a., consecr. Epus Dembowski. Ind. 2. n. f. 2235.

Adm. Ign. Antoszewski 1852, 1875, 1885.

Vic. vacat.

196. **Winnica**, 3 cl. Patr. et Tit. SS. Trin. Eccl. mur. Ind. 2. Eccl. filialis in villa *Gąsiorowo* lign. Ind. 2. n. f. 4840.

Adm. Jul. Dmochowski S. T. C. 1841, 1866, 1879.

Vic. Car. Pikuliński 1856, 1879, 1887.

197. **Wyszków**, 3 cl. Patr. et Tit. S. Aegidius Eccl. mur. fund. Onuphrius Szembek 1793 a. Epus Ploc. idem consecr. Indulg. 3. Miraculos. stat. S. Aegidii. Capel. in Coemet. fund. Canon. Przyłuski Cur. Viscoviensis 1835 a. n. f. 5654.

Adm. Joseph. Szmeiter 1836, 1861, 1869.

Vic. Joseph. Rudziński 1864, 1886, 1890.

198. **Zambski**, 3 cl. Patr. S. Adalb. Tit. Transf. D. Eccl. lign. fund. pp. Benedict. 1718 a. Indul. 2. In villa *Sokolowo* Capel. lign. fund. Magnus. Joan. Cześnik, Ciech. 1687 a. Ind. 6. n. f. 3265.

Adm. Alb. Żmijewski 1854, 1879, 1889.

199. **Zatory**, 3 cl. Patr. S. Margar. Tit. BVM. Eccl. mur. Fundav. Nicol. Glinka Castellan. et Joseph. Dzwonkowski, Cur. Zatorens. 1821 an. Ind. 1. Cons. Henric. Kossowski Epus Serrensis Suffr. et Vic. Capit. Plocensis 1885 an. in Coemet. Capella n. f. 2205.

Adm. Joan. Gęsty, 1846, 1871, 1881.



200. **Zegrze**, 3 cl. Tit. et Patr. S. Ant. Padva Eccl. mur. fund. Anton. et Barbara Comites de Krasne Krasinski Castell. Zakroczym. 1758 a. cons. Epus Suffr. Plocen., Martinus Załuski. Ind. 2. In Coemeterio Capell. S. Michaëlis, ex mur. antiq. desol. Eccl. sumpt. Paroch. restaur. a. 1880. n. f. 3163.

Adm. Jos. Pawłowski, S. T. C. Prael. Cath. Ploc. q. s.  
Vic. Ign. Bruzda 1850, 1882, 1887.

66,883.

## 11. Decanatus et Districtus Ripinensis.

In Gubernio Plocensi.

201. **Chrostkowo**, 3 cl. Patr. S. Barbar. Eccl. lign. Ind. 1. Capell. mur. in villa *Macowiec*. n. f. 2000.  
Adm. Valent. Kafarski 1839, 1866, 1887.
202. **Dulsk**, 3 cl. Patr. et Tit. Nativit. BVM. Eccl. lign. Indulg. 1. Capell. mur. in *Dobrzyń* ad *Drven-cam* fund. Wybraniecki 1823 a. n. f. 3127.  
Adm. Joan. Spira 1839, 1865, 1871.
203. **Gójsk**, 3 cl. Patr. S. Nicol. Eccl. lign. Indulg. 4. Filia in villa *Szczutowo*, s. t. Mar. Magdal. et Capell. in villa *Bliżno* sub tit. S. Laurent. n. f. 5344.  
Adm. Joan. Świdorski 1854, 1878, 1886.  
Vic. Romuald. Konopka 1862, 1887, 1890.
204. **Łukomia**, 3 cl. Patr. S. Cathar. Eccl. lign. Ind. 1. n. f. 1791.  
Adm. Ant. Wdowiński 1859, 1882, 1887.
205. **Osiek magna seu ad Brodnicam**, 3 cl. Tit. et Patr. Assum. BVM. Eccl. mur. ex saec. XII consecr. Indulg. 7, n. f. 1450.  
Adm. Ant. Wyziński 1845, 1871, 1886.
206. **Płonne**, 3 cl. Patr. S. Jacob. Ap. Eccl. mur. Ind. 2. In Coemet. Capell. mur. fund. Thom. Cis-sowski 1871 an. n. f. 1596.  
Adm. Joan. Olkowski 1859, 1883, 1889.



207. **Radomin**, 3 cl. Patr. S. Nicol. Eccl. lapid. prov. ex saec. XII. Indulg. 1, n. f. 1058.  
Adm. Dom. Klocki ex ord. Reform. 1839, 1861, 1888.
208. **Radziki**, 3 cl. Patr. S. Cathar. Eccl. mur. Ind. 3. n. f. 1815.  
Adm. Ladisl. Pawłowski 1851, 1876, 1889.
209. **Rogowo**, 3 cl. Patron. et Tit. S. Barthol. Eccl. ex muro sumpt. Paroch. 1878 a. curaque Parochi aedific. cons. Epus Gintowt Suffr. Ploc. 1878 a. Ind. 1. In villa *Pręczi* Cap. lign. s. t. S. Erasmi EM. sumpt. Łempickich aed. 1806 a. n. f. 3363.  
Adm. Joannes Krassowski 1853, 1877, 1887.
210. **Róże**, 3 cl. Patr. SS. Ap. Petr. et Paul. Eccl. lign. fund. Sumiński, n. f. 3000.  
Adm. Joannes Małachowski 1842, 1870, 1886.
211. **Rypin**, opp. 2 cl. Patr. et Tit. SS. Trin. Eccl. mur. fund. Vladisl. et Bolesl. Princ. Dobrzynen. 1355 a. Consecr. Indulg. 6. Duae Capellae, 1-a s. t. S. Spirit. olim Bożegrobców lign. et altera s. t. S. Barbar. etiam lign. n. f. 5142.  
Cur. et Dec. loci vacat.  
Vic. Michael Sawicki 1865, 1888, 1889.
212. **Sadłowo**, 3 cl. Patr. et Tit. S. Joan. Bapt. Eccl. mur. fund. Olbracht. Płaskowski. Capitan. Lidzbarensis 1756 a. Cons. Fabian. Płaskowski Epus Suffr. Chełm. 1756 a. Ind. 5, n. f. 2999.  
Adm. Jos. Pielaszewski 1862, 1884, 1889.
213. **Skrwilno**, 3 cl. Patr. et Tit. S. Annae Eccl. mur. fund. Marian. Cissowski 1852 a. Ind. 1. Capel. murat. in villa *Okalewo* fund. Ignat. Chełmicki 1847 a. n. f. 6354.  
Adm. Donat. Jędrzejkowski 1837, 1862, 1887.  
Vic. Joseph. Piekut 1864, 1889, 1890.
214. **Strzygi**, 3 cl. Patr. et Tit. S. Stanisl. EM. Eccl. murat. aedif. 1162 a. Ind. 5. In Coem. Capell. mur. fund. Małkiewicz 1871 a. n. f. 2015.  
Adm. Cas. Kucharski 1862, 1885, 1890.



215. **Świedzebnia**, 3 cl. Patr. et Tit. S. Barthol. Ap. Eccl. mur. sumpt. Paroch. 1879 constructa. Cons. Eps Gintowt Suffr. Ploc. eod. a. Ind. 2. Filia lign. in villa *Ksiente* item in *Szczutowo* n. f. 4351. Adm. Joan. Pomichowski 1818, 1843, 1883.
216. **Trąbin**, 3 cl. Patr. et Tit. OO. SS. Eccl. lign. Ind. 1, n. f. 1443. Adm. Vin. Tabecki 1838, 1861, 1889.
217. **Żale**, 3 cl. Patr. et Tit. S. Annae Eccl. lign. cons. Ind. 2. Cap. lign. in vill. *Studzianka*, n. f. 2544. Cur. Felician Lekszycki 1814, 1844, 1859.
- 49,518.

## 12. Decanatus et Districtus Sierpecensis.

### In Gubernio Plocensi.

218. **Biezuń**, 3 cl. Patr. et Titul. SS. Trin. Eccl. mur. fund. Andr. Zamoyski. Indulg. 4, n. f. 4522. Adm. Joan. Szostakiewicz 1849, 1873, 1887. Vic. Fabian. Korzybski 1862, 1887, 1887.
219. **Borkowo**, 3 cl. Patr. et Tit. S. Apol. Eccl. lign. Indulg. 2, n. f. 1306. Adm. Bern. Borkowski 1821, 1849, 1874.
220. **Borzewo**, 3 cl. Patr. et Tit. S. Andr. Ap. Eccl. mur. fund. Andr. Borzewski 1453 a. Cons. Adalbert. Tulibowski Epus Suff. Ploc. Indulg. 2, n. f. 872. Adm. Alois. Gosiewski, ex ord. Capuc. 1815, 1839, 1886.
221. **Chamsk**, 3 cl. Patr. et Tit. S. Flor. M. Parochia sine Eccl. Officia sacr. perag. in Eccl. filia in *Poniatowo* lign. fund. Adm. Zalewski 1805 an. consecr. Liberadzki Epus Suffr. Ploc. Capel. in villa *Dębsk* lign. n. f. 3912. Adm. Petr. Kolpiński 1811, 1834, 1873.
222. **Goleszyn**, 3 cl. Patr. et Tit. S. Math. Ap. Eccl. lign. fundav. Ignat. Miszewski 1762 an. consecr. 1788 an. Indulg. 4, n. f. 1728.



- Adm. Joan. Drozdowski 1825, 1848, 1871,  
 223. **Gozdowo**, 3 cl. Patr. et Tit. OO. SS. Eccl. lign.  
 aedific. 1305 an. Indulg. 3. n. f. 2435.  
 Adm. And. Lewandowski 1827, 1850, 1858.
224. **Gradzanowo**, 3 cl. Patr. et Tit. S. Cath. Eccl.  
 lign. Indulg. 1. n. f. 3471.  
 Adm. Jul. Kaczyński 1852, 1877, 1887.
225. **Jeżewo**, 3 cl. Patr. et Tit. S. Barthol. Eccl.  
 mur. aedific. 1623 an. Indulg. 3. n. f. 2935.  
 Adm. Adalb. Bęclawski 1829, 1857, 1888.
226. **Koziebrody**, 3 cl. Patr. et Tit. S. Jacob. Majori  
 Eccl. mur. cura et sumpt. parochi moderni et par.  
 1880 a. Ind. 8. Cons. Hen. Petrus Dołęga Kos-  
 sowski Epus tit. Serren. Suff. idq. Vic. Cap. Ploc.  
 1886 an. Miraculosa imago BVM. n. f. 2726.  
 Cur. Petr. Kwiatkowski 1806, 1829, 1832.
227. **Krajkowo**, 3 cl. Patr. et Tit. SS. Trin. Indulg.  
 3. n. f. 1952.  
 Adm. Joseph. Stawiski 1844, 1867, 1883.
228. **Kurowo**, 3 cl. Patr. et Tit. SS. Ap. Petr. et Paul.  
 fund. Kurowski Clem. Epus Eccl. mur. sumpt.  
 Paroch. cura Lad. Żbikowski Adm. par. cons.  
 Henr. Petr. Dołęga Kossowski Epus Tit. Ser-  
 rensis Suff. itq. Vic. Capit. Ploc. 1886 an. Ind.  
 1. n. f. 2248.  
 Adm. Theoph. Pajewski 1861, 1883, 1891.
229. **Lutocin**, 3 cl. Patr. et Tit. S. Math. Ap. Eccl.  
 mur. aedif. sumpt. Parochian. 1869 an. Cons.  
 Henr. Petro Dołęga Kossowski Epus Tit. Ser-  
 rensis Suff. idemq. Vic. Cap. Plocensis 1886 an.  
 Ind. 4. n. f. 3318.  
 Adm. Gaspar. Strusiński 1816, 1839, 1887.
230. **Mochowo**, 3 cl. Patr. et Tit. S. Martin. Ep. Eccl.  
 lign. fund. Martin. Mochowski 1684 an. cons.  
 Adalb. Gądowski Suffr. Ploc. Ind. 3. n. f. 1270.  
 Filia in *Żurawinek* lign. fund. Barth. Humiecki  
 ibique Miraculosa imago BVM.  
 Adm. Felix Kozarzewski 1828, 1852, 1886.



231. **Raclaź**, 3 cl. Patr. S. Adalb. Eccl. mur. sumptibus parochianorum. cura vero Parochi Gratiani Rzewuski, Can. Cath. Plocen. 1886 a. extracta, ab Henr. Petro Dołęga Kossowski Eppo tit. Serren. Suff. idemq. Vic. Cap. Plocen. eodem 1886 a. consecrata. Indulg. 4. n. f. 5429.  
Adm. Gracian. Rzewuski, Can. Cath. Ploc., Vice-Dec. 1827, 1850, 1877.  
Vic. Hier. Knorowski 1864, 1887, 1888.
232. **Rościszewo**, 3 cl. Patr. et Tit. Patrocin. S. Joseph. Eccl. mur. Indulg. 3. n. f. 3073.  
Adm. Lud. Zawadzki 1836, 1861, 1873.  
Applic. ad interim, Felix Jastrzemski 1866, 1890, 1890.
233. **Sierpc**, 2 cl. opp. Patr. et Tit. SS. Vit. et Modest. Crescens. etc. Eccl. murat. ex XII consecr. Vinc. Popiel Epus Ploc. Indulg. 5. Capella S. Spirit. murat. in *Sierpc*, aed. sumpt. Lad. Waśniewski 1870 an. n. f. 5820.  
Cur. Macar. Grabowski 1824, 1847, 1855.  
Vic. { 1. Paul. Rozpędowski 1861, 1885, 1885.  
2. Mathias Zienius 1851, 1887, 1890.
234. **Unieck**, 3 cl. Patr. et Tit. S. Jacob. Ap. Eccl. lign. cons. Henr. Petr. Dołęga Kossowski Epus tit. Serrensis Suff. idq. Vic. Cap. Plocensis 1886 an. Indulg. 1. n. f. 3742.  
Adm. Henricus Bętlejewski 1837, 1860, 1876.
235. **Zawidz**, 3 cl. Patr. et Tit. S. Martin. Eccl. lign. 1606 an. aedif. 1877 restaur. eod. a Cons. Epus Gintowt Suffr. Ploc. Indulg. 2. n. f. 2384.  
Adm. Ludov. Rzymowski 1845, 1869, 1883.

52,874.

Numerus Christi fidelium in Dioecesi Plocensi 718,374.



# CATALOGUS

## CLERI REGULARIS SIMULQUE MONIALIUM.

*Visitator monasterior. utriusque sexus*, Vinc. Petrykowski,  
S. T. M., Can. Cath., q. s.

### I. Conventus Ordinis S. Francisci Capucinatorum in urb. Zakroczym.

Ecclesia et Monasterium ex mur. constructa Patr.  
et Tit. S. Laurent. Eccl. aedific. ante 1854 a. Monast.  
fund. Joseph. Młocki 1757 an. Indulg. 3, off. p. ibidem.

	An.	Nat.	Prof.	Sac.
1. Benevent. Majtler, Guardianus	1843,	1862,	1867.	
2. Guilhelm. Pasiuta, Vicarius	1828,	1852,		
3. Procop. Leszczyński	1811,	1845,	1847.	
4. Honorat. Koźmiński	1829,	1849,	1852.	
5. Felix Sadowski	1834,	1851,		
6. Luca Zaczyński	1840,	1858,	1865.	
7. Bernard. Gratowski	1834,	1861,	1865.	

*Fratres Laici*: Simphorian. Uszalak.—Ciprian.  
Michałowski.—Severin. Mikłaszewski.

### 2. Conventus PP. Ord. Carmelitarum in villa Obory.

Ecclesia et Monasterium ex muro constructa  
Fundatores Rudzowscy an. 1642. Patr. et Tit. Eccl.  
Visitat. BVM. consecravit Epus Lacedomonensis To-  
libowski Suff. Ploc. 1649 an. Indulg. 12, off. p. Rypin.

1. Stanisl. Małachowski, Prior.	1839,	1859,	1862.
2. Fortunat. Jajko	1826,	1844,	1850.
3. Columban. Król	1835,	1859,	1861.

*Płock.*



- |                                   |                   |
|-----------------------------------|-------------------|
| 4. Thomas Janowicz                | 1843, 1863, 1867. |
| 5. Vinc. Kruszewski               | 1843, 1866, 1879. |
| 6. Silvester Konopka, Profes. fr. | 1840, 1862.       |

**I. Monasterium Monialium Ordin. S. Benedicti  
in oppido Sierpc, (Benedyktyнки).**

Ecclesia et Monasterium ex mur. constr. Patron. et Tit. Assumptio BVM. aedific. 1483 a. Miraculosa imago BVM. Lauretanae. Indulgen. 23. In Monasterio Monial. Capella murata.

*Capell. et Confes. Ordin. Macar. Grabowski, q. s.*  
*Conf. Extraord. . . . .*

	Nat.	Proi.
1. Theresia Chrynowicz, Priorissa	1832,	1864.
2. Maria Piotrowska, Vicaria	1812,	1844.
3. Gertruda Chrzanowska, Procur.	1816,	1855.
4. Alexandra Kelch	1817,	1844.
5. Magdalena Piotrowska	1815,	1844.
6. Scholastica Karkowska	1824,	1856.
7. Placida Węclewska	1840,	1859.

**2. Monasterium Monialium S. Clarae in opp. Przasnysz  
(Felicynki).**

Ecclesia et Monast. murat. Patr. S. Joseph. Tit. S. Clarae fundavit Elisabetha Mostowska Comitiss. 1615 an. Indulg. 11. (off. p. ibidem).

*Capell. et Confes. ordinarius, Fort. Jajko ex Ord. Carmelit.*

*Extraordin. Lud. Saliński, Adm. in Węgra.*



- |     |  |             |
|-----|--|-------------|
| 67. | 1. Maria Isabella Lebensztein, Priorissa | 1838, 1857. |
| 79. | 2. — Clara Żukomska, Vicaria             | 1807, 1857. |
|     | 3. — Felixa Lebensztein                  | 1829, 1857. |
|     | 4. — Ludovica Chmielewska                | 1836, 1858. |
|     | 5. — Agnes Zimerman                      | 1835, 1860. |
|     | 6. — Francisca Czaczkowska               | 1829, 1863. |
|     | 7. — Columba Łastawiecka                 | 1832, 1863. |
|     | 8. — Celestina Ceruli                    | 1841, 1864. |
|     | 9. — Alexa Kulesza                       | 1834, 1864. |

**3. Monasterium Monialium S. Norberti in villa Czerwińsk  
(Norbertanki).**

*Confes. Ordin.* Joan. Żórawski, Cur. in Czerwińsk.  
*Extraord.* Silvestr. Dowgiałło, Adm. in Żukowo.

- |      |                              |             |
|------|------------------------------|-------------|
| roi. | 1. Maria Lucińska, Priorissa | 1820, 1845. |
| 864. | 2. Teresia Aufschlag         | 1827, 1855. |
| 844. | 3. Antonina Jabłońska        | 1804, 1838. |
| 855. | 4. Methilda Jasińska         | 1819, 1838. |
| 844. | 5. Philomena Browarska       | 1817, 1845. |
| 844. | 6. Stanislaa Marchwicka      | 1841, 1861. |
| 856. | 7. Thecla Siedlecka          | 1830, 1855. |
| 859. | 8. Scholastica Świrska       | 1826, 1851. |
- Joan. Salwowska ex Ord. Vis. res. in Czerwińsk.

**Hospitale sub titulo SSS. Trinitatis Sororum  
Charitatis in Płock.**

- |      |  |             |
|------|--|-------------|
| Tit. | 1. Stanislaa Mroczkowska, Superiorissa | 1842, 1864. |
| 1615 | 2. Julia Zwolińska                     | 1842, 1864. |
|      | 3. Cecilia Wiśniewska                  | 1854, 1879. |
| Ord. | 4. Sofia Grabowska                     | 1854, 1878. |
|      | 5. Amelia Kanczewska                   | 1865, 1890. |
- Capellanus*, Joseph. Antoniak, Vic. Cath.



### Hospitale Sororum Charitatis in opp. Pułusk.

- |                                    |                   |
|------------------------------------|-------------------|
| 1. Julia Dzimondowicz Superiorissa | 1835, 1861.       |
| 2. Lud. Bagińska                   | 1853, 1877, 1883. |
| 3. Victoria Oprawska               | 1864, 1883, 1885. |
| 4. Catharina Zielińska             | 1852, 1875, 1887. |
- Capel. Vicarii Collegiatae.*

### Presbyteri extra Dioecesim commorantes:

1. Sigis. Kaczerski, Varsaviae Residens 1825, 1850, 1855.
2. Ant. Szadurski, Varsaviae Residens.

### Presbyteri Emeriti:

1. Stan. Ugniewski, res. in Kroczewo 1827, 1851, 1884.
2. Leo Długocki, res. in Wyszków 1821, 1846, 1869.

### Presbyteri Demeriti:

- Joan. Koperski, in Monast. Carmelit. in Obory 1841, 1865, 1888.
-



## CATALOGUS CLERI VITA FUNCTI \*).

61. 1. Dąbrowski Bolesl. Emer. in Długosiodło an. aet. 44, sacer. 20 † 13 Novem. 1889 a.
83. 2. Spira Anton. Vic. Ecc. post Conven. PP. Bernardin. in Ostrołęka an. aet. 60, sac. 36 † 17 Novemb. 1889 an.
85. 3. Rutkowski Zenobius Adm. Ecc. Zakrzewo, anno aet. 69, sac. 42 † 18 Jan. 1890 a.
87. 4. Tessaro Maria Roza in Monasterio Monialium S. Clarae in opp. Przasnysz, an. aet. 60, in Monast. 33 † 3 Februar.
- 50, 5. Jajko Augustinus ex Ordin. Carmelitarum in Obo-  
ry, an. aet. 90, sac. 60 † 14 Martii.
84. 6. Wilczewska Anna in Monasterio Monialium Ordin.  
S. Benedicti in Sierpc, a. aet. 66, in Monast. 28  
69. † 26 Aprilis.
7. Pikalska Antonina in Hospitali SSS. Trinitatis So-  
rorum Charitatis Plociae † die 17 Maii, a. aet.  
49 in Congregatione 26.
8. Marcel. Olszewski S. T. C. Praelatus Cathedralis,  
Decanus ac Administrator Ciechanoviensis, 1817,  
1840, 1868 † d. 21 Junii 1890 an.
- 841, 9. Cybulski Joseph. Curat. in Woźniki † d. 26 Sept.,  
an. aet. 79, sac. 53.

---

\*) Ad mentem ordination, per Michael. Princip. Poniatowski Dioecesi nostrae latae, quisque Sacerdos, quamprimum a Decano loci obitum Condecanalis sui Presbyteri reseiverit, tres missas diebus ab alijs obligationibus sibi liberis, insuper officium Defunctor; totum semel privatim dicere tenebitur itemque campanarum sonite parochianos suos ad orationem, excitare, ac tribus sequentibus Dominicis vel festivis diebus, populi votis confratrem suum commendare. (Ita Ord. Gen. Mich. Princip. Poniatowski Varsaviae, die 2 Januar. 1779 an.)

---



## UNIVERSIM NUMERANTUR IN DIOECESI PLOCENSI.

Decanatus . . . . .	12
Ecclesia Cathedralis . . . . .	1
— Insignis Collegiata simulq. Parochialis	1
— Parochiales . . . . .	235
— Filiales . . . . .	32
Capellae publicae . . . . .	65
Seminarium Cleri Saecularis . . . . .	1
Monasterium Ord. S. Francisci Capucinorum.	1
— Ordin. Carmelit. . . . .	1
— Monial. Ord. S. Benedict. . . . .	1
— " " S. Norbert. . . . .	1
— " " S. Clarae (Feliczyanki)	1
Nosocomia sub Soror. Charit. . . . .	2
Presbyteri Saeculares . . . . .	333
Alumni Seminarii . . . . .	89
— in Academia . . . . .	5
Presbyteri Regulares . . . . .	24
Fratres laici Regulares . . . . .	2
Monial. una cum Soror. Charit. . . . .	39
Christi fideles . . . . .	718,374
Presbyteri vita functi . . . . .	9



12  
1  
1  
35  
32  
65  
1  
1  
1  
1  
1  
1  
1  
2  
33  
89  
5  
24  
2  
39  
74  
9

**SERIES CHRONOLOGICA**  
**Episcoporum Plocensium.**

---

1. Angellotus 969—982.
2. Martialis 983—1005.
3. Martinus 1024.
4. Albinus 1041.
5. Paschalis 1067.
6. Marcus 1087.
7. Stephanus (Pobóg) 1099.
8. Philipus (Doliwa) 1107.
9. Simon (Gozdawa) 1129.
10. Alexander (Dołęga) 1156.
11. Werner Roch (Poraj) 1170.
12. Lupus (Godziemba) 1180.
13. Vitus (Janina) 1205.
14. Goslaus seu Gedeon (Gryf) 1225.
15. Joannes (Gozdawa) 1227.
16. Petrus I 1229.
17. Gunterus (Prus) 1232.
18. Petrus II (Półkoźic) 1239.
19. Andreas (Gryf) 1245.
20. Petrus III Brevis (Jastrzębiec) 1253.
21. Andreas (Ciołek) 1261.
22. Petrus IV Niedlich (Wąż) 1271.
23. Tomas Tomka (Prus) 1293.
24. Gedeon II seu Goslaus (Gryf) 1296.
25. Joannes II Altus (Prawdźic) 1310.
26. Joannes III 1314.



27. Florianus Lascaris (Leszyc) 1334.
28. Petrus de Colomaeis 1337.
29. Clemens Pierzchała 1358.
30. Bernardus (Nowina) 1361.
31. Janislaus Wroński (Kościeszka) 1364.
32. Nicolaus (Prawdzie) 1365.
33. Stanislaus (Prawdzie) 1374.
34. Dobieslaus dictus Sowka 1381.
35. Scibor (Ostoja) 1390.
36. Henricus Mazoviens. Dux. 1394.
37. Manphiolus 1396.
38. Jacobus Kurdwanowski (Sirokomla) 1425.
39. Stanislaus de Gnatowice Pawłowski (Roch) 1439.
40. Paulus Giżycki (Gozdawa) 1463.
41. Scibor (Prus) 1471.
42. Casimirus 1480.
43. Petr. de Chotkowo (Kościeszka) 1497.
44. Joannes Lubrański (Godziemba) 1498.
45. Vincentius Przerębski (Nowina) 1499.
46. Erasmus (Ciołek) 1522.
47. Joannes Adalbertus Marchio Brandenburgensis 1523.
48. Raphael Leszczyński (Wieniawa) 1527.
49. Andreas Krzycki (Kotwicz) 1535.
50. Joannes Choiński (Nowina) 1537.
51. Petrus Gamrat (Sulima) 1538.
52. Jacobus Bucacki (Habdank) 1541.
53. Samuel Maciejowski (Ciołek) 1545.
54. Joannes Biliński (Junosza) 1546.
55. Andreas Noskowski (Łada) 1570.
56. Petrus Myszkowski (Jastrzębiec) 1576.
57. Petrus Dunin Wolski (Łabędź) 1590.
58. Adalbertus Baranowski (Jastrzębiec) 1608.
59. Martinus Szyszkowski (Ostoja) 1617.
60. Henricus Firlej (Lawart) 1624.
61. Hieronimus Cielecki (Zaremba) 1627.
62. Stanislaus Łubieński (Pomian) 1640.
63. Carol Ferdinandus Princeps regius 1658.
64. Joannes Gębicki (Nałęcz) 1674.
65. Bonaventura Madaliński (Larissa) 1680.

66.  
67.  
68.  
69.  
70.  
71.  
72.  
73.  
74.  
75.  
76.  
77.  
78.  
79.  
80.  
81.  
82.



66. Stanislaus Dąbski (Godziemba) 1691.
  67. Bogufał Leszczycki (Wieniawa) 1698.
  68. Andreas Chrizostom Załuski (Junosza) 1698.
  69. Ludovicus Załuski (Junosza) 1722.
  70. Andr. Stanisl. Kostka Załuski (Junosza) 1735.
  71. Anton. Sebastian. Dembowski (Jelita) 1753.
  72. Joseph. Eustach. Szembek 1759.
  73. Hieronimus Ant. Szeptycki (Łada) 1773.
  74. Mich. Georg. Princeps Poniatowski (Ciołek) 1785.
  75. Christophor. Szembek 1786—1797 (Szembek).
  76. Onufr. Cajet. Szembek 1797—1808 (Szembek).
  77. Thom. Ostaszewski (Ostoja) 1813—1817.
  78. Adam Michael Prazmowski (Belina) 1820—1835.
  79. Franc. de Paulo Pawłowski (Pólkozić) 1836—1852.
  80. Vincentius Chościak Popiel (Sulima) 1863—1875.
  81. Gaspar. Borowski (Jastrzębiec) 1883—1885.
  82. Michael Nowodworski 1889.
-



# INDEX ECCLESIARUM PAROCHIALIUM.

Alterum nomen Postea denotat.

	<i>pag.</i>		<i>pag.</i>
<b>A.</b>			
Andrzejewo o. p. Czyżewo	29	Chociszewo o. p. Zakroczym	36
		Chorzele	in loco 39
<b>B.</b>		Chrostkowo	Lipno 44
Baboszewo	Płońsk 35	Ciachcin	Bielsk 32
Baranowo	Przasnysz 38	Ciechanów	in loco 17
Barcice	Wyszków 40	Ciemniewko	Ciechanów —
Bądkowo Dobrzyń ad Vis.	19	Ciechocin Dobrzyń ad Vist.	19
Biała	Płock 32	Ciexyn	Nasielsk 36
Bielsk	in loco —	Czarne	Lipno 20
Biezuń	in loco 46	Czernice	Przasnysz 39
Blichowo	Bodzanów 32	Czernikowo	Lipno 20
Bobrowniki Lipno v. Nie-		Czerwin	in loco 27
szawa	19	Czerwińsk	Wyszogród 36
Bodzanów	in loco 32	Czerwonka	Maków 22
Bogate	Przasnysz 38	Czyżewo	in loco 30
Bogorzyn	Mława 24		
Boguty Pianki	Czyżew 29	<b>D.</b>	
Bonisław	Bielsk 32	Daniszewo	Bodzanów 32
Borkowo	Sierpc 46	Dąbrowa	Szreńsk 24
Borzewo	Sierpc —	Długosiodło	Wyszków 30
Brańszczyk	Wyszków 29	Dłutowo	Biezuń 24
Brodowe Łąki	Myszyniec 39	Dobrzejowice	Lubicz 20
Brok	Ostrów 30	Dobrzyń ad Vist.	in loco —
Brwilno	Płock 32	Drobin	Bielsk 33
Bulkowo	Bodzanów —	Dulsk Dobrzyń ad Drwenc.	44
		Działyń Dobrzyń ad Drwenc.	20
<b>C.</b>		Dziektarzewo	Płońsk 36
Chamsk	Biezuń 46	Dzierżenin	Serock 40
Chelmica	Lipno 19	Dzierżogowo	Przasnysz 39



	<b>G.</b>	<i>pag.</i>		<i>pag.</i>
	Gąsewo o. p.	Maków 22	Krajkowo o. p.	Raciąż 47
	Głinojeck	Raciąż 17	Krasne	Przasnysz 17
	Goleszyn	Sierpc 46	Krasnosielec	Maków 23
	Gołymin	Pułtusk 17	Kraszewo	Ciechanów 18
	Gójsk	Sierpc 44	Kroczewo	Zakroczym 36
	Goworowo	Czerwin 27	Królewo	Płońsk 37
	Góra	in loco 32	Krysk	Końsk —
	Gozdowo	Bielsk 47	Krzynowłoga	
<i>pag.</i>	Gradzanowo	Raciąż —	Major	Chorzele 39
36	Gralewo	Raciąż 36	— Minor	Przasnysz —
39	Grochowalsk	Dobrzyń 20	Kucice	Płońsk 37
44	Grodziec	Zakroczym 36	Kuczborg	Szreńsk 25
32	Grudusk	Ciechanów 17	Kurowo	Sierpc 47
17	Grzebsk	Mława 24		
—	Gumino	Płońsk 36	<b>L.</b>	
19	Gzy	Pułtusk 40	Lekowo	Ciechanów 18
36			Ligowo	Lipno 20
20			Lipno	in loco —
39	Janowiec	Mława 25	Lipowiec	Mława 25
20	Janowo	Chorzele 39	Lubiel	Pułtusk 41
27	Jasiennica	Ostrów 30	Lutocin	Biezuń 47
36	Jednoróżec	Przasnysz 39	Lubowidz	Biezuń 25
22	Jelonki	Ostrów 30		
30	Jeżewo	Sierpc 47	<b>L.</b>	
	Imielnica	Płock 33	Łążyn	Lubiec 21
	Joniec	Płońsk 36	Łęsk	Bielsk 33
			Łętowo	Bodzanów —
32			Łopacin	Ciechanów 18
24	Kadzidło	Ostrołęka 28	Łukomia	Sierpc 44
30	Kamienica	Zakroczym 36	Łysaków	Przasnysz 18
24	Karniewo	Maków 23	Łyse	Kolno 28
20	Karnkowo	Lipno 20		
—	Kempe	Bodzanów 35	<b>M.</b>	
33	Kikoł	Lipno 20	Maków	in loco 23
44	Kleczkowo	Ostrołęka 28	Malużyn	Płońsk 18
20	Klukowo	Nasielsk 41	Mazowsze	Zbujno 21
36	Kobylniki	Wyszogród 33	Miszewo-Murowane	Bodza-
40	Koziczynek	Ciechanów 17	nów	33
39	Koziebrody	Raciąż 47		



		<i>pag.</i>			<i>pag.</i>
Miszewo	Strzałkowskie Bo-		Pokrzywnica o. p.	Pultusk	41
	dzanów	33	Pomiczewo	Nowo-dwór	37
Mława	in loco	25	Popowo	Serock	41
Mokowo	Dobrzyń ad V.	21	Poremba	Ostrów	31
Mochowo	Sierpc	47	Proboszczowice	Płock	34
Myszyniec	in loco	28	Przasnysz	in loco	40
			Przewodowo	Pułtusk	42
			Pułtusk	in loco	—
<b>N.</b>					
Naruszewo	Płońsk	37			
Nasielsk	in loco	41			
Niedzborz	Strzegowo	18			
Nowa-wieś	Ostrołęka	23			
Nowe-miasto	Płońsk	37			
Nowogród	Dobrzyń ad Vist.	21			
Nur	in loco	30			
<b>O.</b>					
Obory Conv.	Zbujno	48			
Obrytte	Pułtusk	41			
Opinogóra	Ciechanów	18			
Orszymowo	Wyszogród	33			
Osiek ad Brodnic.	Rypin	44			
Osiek ad Vist.	Ciechocinek	21			
Ostrowite	Lipno	—			
Ostrów	in loco	30			
Ostrołęka	in loco	28			
<b>P.</b>					
Pałuki	Ciechanów	18			
Pawłowo	Przasnysz	39			
Pilichowo	Bodzanów	33			
Piski	Czerwin	29			
Płock	in loco	33			
Płoniawy	Maków	23			
Płonne Dobrzyń ad	Drven.	44			
Płońsk	in loco	37			
Pniewo	Pułtusk	41			
<b>R.</b>					
			Raciąż	in loco	48
			Radomin Dobrzyń ad	Drw.	45
			Radzanów	Szreńsk	25
			Radzanowo	Płock	34
			Radziki	Rypin	45
			Radzikowo	Wyszogród	37
			Radzymin	Płońsk	—
			Rogotwórszk	Starożreby	34
			Rogowo	Rypin	45
			Rokicie	Dobrzyń ad V.	21
			Rościszewo	Sierpc	48
			Rosochate	Czyżewo	31
			Rożan	in loco	23
			Róże	Zbójno	45
			Rypin	in loco	—
			Rzekuń	Ostrołęka	29
<b>S.</b>					
			Sadłowo	Rypin	45
			Sarbiewo	Płońsk	37
			Sarnowo	Mława	26
			Serock	in loco	42
			Siecień	Dobrzyń ad V.	21
			Sieluń	Rożan	24
			Sierpc	in loco	48
			Sikorcz	Płock	34
			Skempe	Lipno	21



		<i>pag.</i>		<i>pag.</i>
Skołatowo o. p.	Płońsk	38	Węgrzynowo o. p.	Maków 19
Skrwilno	Rypin	45	Wieczfnia	Mława 26
Słupia	Bielsk	34	Wielgie	Lipno 22
Słupno	Płock	35	Winnica	Pułtusk 43
Smogorzewo	Nasielsk	42	Wola	Zbójno 22
Sobowo	Dobrzyń ad V.	21	Woźniki	Bielsk 35
Sochocin	Płońsk	38	Wrona	Płońsk 38
Sońsk	Ciechanów	19	Wyszków	in loco 43
Spethal górny	Włocławek	22	Wyszogród	in loco 35
Starożreby	in loco	35	Wyszyny	Mława 26
Strzegowo	in loco	26		
Strzygi	Rypin	45		
Stupsk	Mława	26	<b>Z.</b>	
Sulerzyż	Ciechanów	19	Zaduszniki	Lipno 22
Sumino	Lipno	22	Zagroba	Bielsk 35
Świedziebnia	Rypin	46	Zakroczym	in loco 38
Święcieniec	Bodzanów	35	Zakrzewo	Bodzanów 35
Szeński	in loco	26	Zambski	Pułtusk 43
Szelków	in loco	24	Zaremby	Chorzele 40
Szewelice	Maków	—	Zaremby Kościelne	Ostrów 31
Szydłowo	Mława	26	Zatory	Pułtusk 43
Szyszki	Pułtusk	43	Zawidz	Sierpe 48
			Zegrze	Serock 44
<b>T.</b>			Zeńbok	Ciechanów 19
Tłuchowo	Dobrzyń ad V.	22	Zielona	Szeński 27
Trzepowo	Płock	35	Zielona	Przasnysz 19
Trąbin	Rypin	46	Zieluń	Biezuń 27
Troszyn	Ostrołęka	29	Zuzel	Nur 31
<b>U.</b>			<b>Z.</b>	
Unieck	Raciąż	48		
Unierzysz	Raciąż	26		
<b>W.</b>			Żale	Rypin 46
Wąsewo	Czerwin	31	Żmijewo	Mława 27
Węgra	Przasnysz	40	Żukowo	Wyszogród 38
			Żurominek	Mława 27



## INDEX ECCLESIARUM FILIALIUM.

---

1. Ciechanów post Conv. PP. Augustian.
  2. Duczumin in par. Krzynowłoga.
  3. Gąsiorowo in par. Winnica.
  4. Glinki in par. Sieluń.
  5. Grodzień in par. Kikoł.
  6. Gromadzyn in par. Sochocin.
  7. Ksiente in par. Świedziebnia.
  8. Kuklin in par. Wieczfnia.
  9. Niechłonin in par. Sarnowo.
  10. Ostrołęka post Conv. PP. Bernardin.
  11. Poniatowo in par. Chamsk.
  12. Płock post Conv. PP. Reformat.
  13. Przasnysz S. Spiritus.
  14. Przasnysz post Conv. PP. Bernardin.
  15. Pułtusk S. Crucis.
  16. Pułtusk S. Mar. Magdal.
  17. Pułtusk post Conv. PP. Benedictin.
  18. Pułtusk post Conv. PP. Reformat.
  19. Ratowo post Conv. PP. Bernardinor. in par. Gra-  
dzanowo.
  20. Rembowo in par. Wyszogród.
  21. Smardzewo in par. Sarbiewo.
  22. Smoszewo in par. Chociszewo.
  23. Strzegocin post Conv. PP. Bernard. in par. Szyszki.
  24. Sudrągi in par. Ligowo.
  25. Szczutowo in par. Gójsk.
  26. Szczutowo in par. Świedziebnia.
  27. Trutowo post Conv. PP. Carmelitarum in par. Wola.
  28. Wojnówka in par. Mława.
  29. Wierzbowiec in par. Sarbiewo.
  30. Zawady in par. Rożan.
  31. Żurawin in par. Mochowo.
  32. Żuromin post Conv. PP. Reform. in par. Lubowidz.
-



## SPECIFICATIO CLERI SAECULARIS.

	<i>pag.</i>		<i>pag.</i>
<b>A.</b>			
Antoniak Josephus	10,34,51	Brzeski Josaphat.	13,31
Antoszewski Ignatius	43	Brzoska Constantinus	35
		Brzoska Hippol.	39
<b>B.</b>		Brzozowski Paulus	27
Babich Vlad.	14	Brzuzy Alexand.	15
— Teod.	16	Budny Alexander	23
Balcerski Ignatius	27	Bugajczyk Adalbertus	39
Balcerzak Francis.	21	Burawski Paulus	15
Baranowski Bolesl.	15		
Bauer Hippolit.	28	<b>C.</b>	
Bęclawski Adalbert.	47	Chabowski Vincen.	16
Bętlejewski Henricus	48	Chaciński Marianus	14
Białokoz Adolphus	23	Charszewski Ignatius	15
Biały Julianus	35	Chełchowski Fran.	23
Biedrzycki Antonius	15	Choromański Franciscus	17
Biliński Joannes	24	Ciółkowski Josephus	14
Bloch Thom.	14	Czapliński Stan.	10,11,13,40
Boczkowski Stanisl.	40	Czerwiński Ceslaus	15
Bogacki Victor.	26		
Bońkowski Lucianus	24	<b>D.</b>	
Borkowski Antonius	32	Dąbrowski Antonius	30
— Bernardus	46	Deplewski Victor.	26
— Vincentius	27	Dembiński Stanislaus	14
Bornik Franc.	16	Długokęcki Leo	52
Borniński Petrus	13,33	Dmochowski Felix	24
Borysowicz Franciscus	39	— Josephus	41
Bosacki Stanislaus	36	— Julianus	13,43
Bóbr Petrus	36	— Marianus	14
Broszkiewicz Antonius	14	— Petrus	13,20
Brudzyński Antonius	38	— Vincentius	36
Bruzda Ignatius	44	Dołęgowski Josephus	36
Bryczyński Anton.	27	Dobski Vitalis	34
		Dowgiałło Silvestr.	38,51



	<i>pag.</i>		<i>pag.</i>
Drozdowski Joannes	47	<b>I.</b>	
Dublasiewicz Felix	16		
Dudziński Apol.	15	Idźkowski Joan.	16
Dworakowski Aug.	26		
Dzierżanowski Ignat.	38	<b>J.</b>	
Dziubacki Gregorius	27		
<b>F.</b>		Jabłonowski Michaël	31
Fabianowicz Joannes	11,35	Jabłoński Paulus	21
Fijałkowski Sigismundus	14	Jagodziński Franciscus	15
Fiuczek Constan.	15	Jakubik Stan.	14
<b>G.</b>		Janczewski Josephus	23
Gadomski Josephus	18	Janiszewski Josephus	26
Gawroński Henricus	36	Jankowski Remigius	18
Gęsty Joannes	43	— Antonius	16
Gierzyński Petr.	16	Jarniński Fran.	11,12,13,37
Główczyński Antonius	40	— Andreas	14
Godlewski Vincentius	31	Jarnutowski Adam.	11,12,30
Gogolewski Victor	42	Jasiak Barth.	24
— Stanislaus	31	Jastrzębski Felix	48
Gołębiewski Leo	14	Jaźwiński Stanislaus	21,34
Goryszewski Franciscus	18	Jędrzejewski Valentius	15
Gościcki Leo	16	Jędrzejkowski Donatus	45
Gozdziewski Adolphus	30	<b>K.</b>	
Grabowski Bonavent.	11,12,42	Kaczerski Sigismundus	52
— Macarius	48,50	Kaczyński Julianus	47
Grandyszewski Joseph.	39	— Boleslaus	15
— Antonius	36	Kafarski Valentinus	44
Grefkowicz Clemens	12,42	Kakowski Boleslaus	41
— Franciscus	38	Kalinowski Petrus	15
Groberski Eug.	15	Kamiński Antonius	38
Grochowski Eustach.	18	— Ignatius	17
Gromek Joseph.	14	Kapszewicz Miccislaus	30
Gumowski Eduardus	23	Karpiński Josephus	38
— Adolph.	16	Karwaeki Franciscus	38
Gutkowski Vincentius	39	Kasiński Alexander.	15
— Anton.	15	Kącki Ludovicus	28
Grzybowski Albinus	36		



pag.

16

31

21

15

14

23

26

18

16

37

14

30

24

48

34

15

45

52

47

15

44

41

15

38

17

30

38

38

15

28

pag.

22

20

15

39

15

16

48

33

16

16

46

14

44

52

29

46

39

17

11,18

25

26,34

14

21

15

14

47

19

30

39

26

45

29

25

11,12,28

19

20

41

17

20

41

pag.

17

45

16

19

28

16

15

24

15

47

28

## L.

Lasocki Ignatius

11

Lekszycki Felic.

46

Lenczewski Stephanus

17

Leonowicz Vladislaus

19

Lewandowski Andreas

47

— Lucian.

15

Letkiewicz Petr.

20

Linkiewicz Joseph.

15

Lipowski Antonius

31

Lisicki Lucas

19

## L.

Ładowski Ludomir.

35

Łazowski Josephus

37

Łempicki Adolphus

25

— Marcel.

37

Łowiński Damianus

41

Łukaszewicz Ludov.

14

Łuniewski Julianus

37

## M.

Machczyński Leo

16

Majewski Stanislaus

24

Majcherski Maxim.

30

Majkowski Francis.

14



	<i>pag.</i>	<i>pag.</i>
Malanowski Josephus	19	Olkowski Joannes 44
Małachowski Joannes	45	— Thomas 37
Malkiewicz Josephus	20	Olszewicz Franciscus 42
— Stanislaus	18	Olszewski Leo 41
Marcinowski Joannes	29	Olszyński Eduardus 10,13,37
Maryański Bron.	39	Ołdakowski Julianus 33
Melcher Ladislaus	33	Ordon Stanislaus 12,25
Mesner Anastasius	14	— Sigismund. Mich. 26
Michniewicz Casim.	15	Orłowski Hippol. 30
Mieczkowski Victor.	41	— Josephus 37
Miecznikowski Anton.	37	Osiecki Josephus 38
Mierzyński Ludovicus	21	Ossowski Josaph. 25
Milewski Joan.	29	Ostromecki Josephus 28
Miłoszewski Carolus	30	Óstrowski Constantinus 14
Moczydłowski Julian.	16	
Moderski Josephus	42	<b>P.</b>
Modzelewski Adolphus	10	Pajewski Ferdinandus 16
Molski Marianus	25	— Leo 16
Morawski Antonius	39	— Theophilus 47
— Joannes	40	Pawelski Antonius 15
— Leo	16	Pawłowski Josep. 10,11,12,44
Mossakowski Romanus	22	— Ladislaus 45
Motyliński Fel. 10, 11, 12, 13,	30	Penzich Stanislaus 32
Murawski Adamus	15	Petrykowski V. 10,11,37,49
		Peza Michaël 21
<b>N.</b>		Peński Adamus 15
Nadratowski Joannes	14	Piekarski Severinus 37
Nagrocki Henricus	38	Piekut Josephus 45
Nienaltowski Eug.	17	Pielaszewski Josephus 45
<b>Nowodworski Michaël</b>	9	Pierzchalski Bernard 39
Nowakowski Stanislaus	22	Pietrusiński Euseb. 41
Nowek Michaël	29	Piętka Adalbertus 23
Nowowiejski Antonius 12,13,21	21	Pikuliński Car. 43
		Piotrowski Joannes 34
<b>O.</b>		Pióro Paulus 20
Obreński Josephus	32	Pluciński Stephanus 28
Okreglicki Anast.	41	Płocharski Ignatius 18



pag.		pag.		pag.
44	Płoski Antonius	32	Rzewuski Anton.	16
37	Podbielski Vincentius	19	Rzymowski Ludovic.	48
42	Podlecki Petrus	26		
41	Połubiński Isidor.	29	<b>S.</b>	
37	Pomaski Felix	31	Saliński Ludovicus	40,50
33	Pomichowski Joannes	46	Sawicki Clemens	30
25	Powichrowski Henric.	27	— Michaël	45
26	Prusiński Dionisius	40	Sękowski Antonius	23
30	Przasnyski Petrus	35	Sękus Andreas	10
37	Przedpełski Joannes	20	Serejko Sigism.	16
38	— Francis.	28	Siedlecki Nicodemus	22
25	— Venceslaus	23	Siennicki Ladislaus	14
28	— Marcellus	16	— Vincent.	28
14	Przyjemski Casimirus	14	Sikorski Nicolaus	25
	Przystański Carolus	17	— Dionisius	35
	Pujdo Stan.	33	Siwiński Anton.	15
			Skarżyński Boleslaus	28
	<b>R.</b>		Skłodowski Euseb.	17
16	Radwański Leo	34	Ślubowski Cajetanus	38
47	Radzicki Andreas	10,33	Śmiarowski Stanisl.	28
15	Radzikowski Victor.	12,17	Smoleński Ign.	10,13,34
2,44	Radziewicz Stanis.	36	— Jul.	33
45	Radzimiński Ignatius	37	Smoliński Antonius	36
32	Rakowski Josephus	32	Smulczyński Josephus	32
7,49	Rajchel Constantinus	11,28	Śmiechowski Cajetanus	12, 23
21	Rochmiński Francisc.	23	Sobezyński Norbert.	22
15	Rogącki Ceslaus	15	Sobolewski Hippol.	18
37	Rościszewski Josephus	13,19	Sokolik Ludovicus	34
45	Rosłowicz Joannes	19	Soliński Alexander	41
45	Rozpędowski Paulus	48	Spira Joannes	44
39	Rudziński Josephus	43	Stangrecki Ludovic.	42
41	Rumianowski Antonius	33	Stankiewicz Vincen.	20
23	Ruszczyński Julianus	32	Stalmach Josephus	10,31
43	Rychlicki Antonius	41	Staniaszko Ignat.	16
34	Ryglewicz Joannes	14	Stawiski Josephus	47
20	Rytel Ludovicus	25	Stawirej Ant.	30
28	Rzewnicki Alexander	17	Straszyński Casim.	16
18	Rzewuski Gratianus	10,12,48	Strojnowski Josephus	16



	<i>pag.</i>		<i>pag.</i>
Strumiłło Felic.	26	Umiński Eduard.	31
Strusiński Gaspar.	47	Urban Marcellus	35
— Josephus	32		
Stupnicki Constant.	36	<b>W.</b>	
Suchcicki Stanislaus	10	Walaajtys Augustinus	14
— Laurent.	15	Wawrowski Augustin.	29
Świdorski Joannes	44	Ważyński Nicodemus	40
Świerkocki Carolus	28	Wdowiński Antonius	44
Święcicki Bronisl.	15	Weloński Casim.	10,12,13,33
Świtkiewicz Stanislaus	21	Werner Joannes	43
Syski Hieron.	15	Wernik Marianus	36
Szadurski Antonius	52	Wierzbicki Eduard.	15
Szczepkowski Vencesl.	15	Wierzyński Leo	42
Szelążek Adolphus	14	Wilewski Narc.	42
Szmejter Josephus	43	Wilkoński Ludovicus	14
Szostakiewicz Joan.	46	Witkowski Marianus	27
Szroda Florianus	31	Włostowski Martin.	21
Szulborski Stan.	19	— Bernardus	23
Szyszkowski Ignat.	21	— Boleslaus	15
		Wojewódzki Franc.	21
<b>T.</b>		Wolski Ludomir.	38
Tabędzki Vincentius	46	Wołyński Antonius	22,34
Tański Casimirus	14	Woźnicki Petr.	27
— Bernar.	22	Wróblewski Franciscus	32
Tarnowski Joseph.	26	Wyziński Antonius	44
Tomaszewski Albin.	10	Wrzesiński Theophil.	17
Trejdosiewicz Vict.	12,21		
Trzeiński Joannes	32	<b>Z.</b>	
Trzemżalski Thomas	11,39	Zajączkowski Casimirus	24
Tumoss Simon	35	Zajkowski Petrus	25
Turowski Michaël	30	Zalewski Alexand.	14
Turczynowicz Boleslaus	30	— Julianus	16
— Josephus	14	Załuska Valentinus	27
Tyszka Julian.	14	Zaremba Josephus	16
		— Joan.	16
<b>U.</b>		— Alexand.	12,13,20
Ugniewski Stanisl.	52		
Ulanowski Mart.	18		



pag.

31  
35

Zawadzki Ludov.  
— Vencesl.  
Zbirochowicz Ladislaus  
Zgliczyński Valerian.  
— Joannes  
Zenius Mathias.  
Zwierz Franc.  
Zybert Stanislaus

14  
29  
40  
44  
33  
43  
36  
15  
42  
42  
14  
27  
21  
23  
15  
21  
38  
34  
27  
32  
44  
17

Z.

Żaboklicki Josephus

pag.

48 Żbikowski Ladislaus  
16 — Leo  
15 Żebrowski Hieron.  
20 — Stanislaus  
24 — Ant.  
48 Żelazowski Joannes  
42 Żmijewski Albinus  
14 — Josephus  
Żóltowski Joannes  
Żórawski Joannes  
Żydanowicz Josephus  
Żyliński Joannes  
21 Żyzniewski Rochus

pag.

40  
17  
31  
33  
40  
30  
43  
22  
23  
36,51  
15  
15  
32

24  
25  
14  
16  
27  
16  
16  
20



## INDEX CLERI REGULARIS.

<b>B.</b>	<i>pag.</i>	<b>M.</b>	<i>pag.</i>
Baluta Serap.	33	Majtler Benevenut.	49
		Małachowski Stan.	—
		Michałowski Ciprian.	—
		Mierzwicki Dionis.	25
		Miklaszewski Sev.	49
		<b>P.</b>	
		Pasiuta Guilhelm.	49
		<b>S.</b>	
		Sadowski Felix	49
		<b>U.</b>	
		Uszalak Simph.	49
		<b>W.</b>	
		Wrzosek Adrian.	26
		<b>Z.</b>	
		Zaczyński Luca	49



## MONIALES.

<b>A.</b>	<i>pag.</i>	<b>L.</b>	<i>pag.</i>
Aufszlag Theressa	51	Zastawiecka Columba	51
<b>B.</b>		Zukomska Clara	—
Bagińska Lud.	52	<b>M.</b>	
Browarska Philomena	51	Marchwicka Stanisł	51
<b>C.</b>		Mroczkowska Stanisł.	—
Ceruli Celestina	51	<b>O.</b>	
Chrynowicz Theresa	50	Olsztyńska Ther.	51
Chmielewska Ludov.	51	Oprawska Vict.	52
Chrzanowska Gertr.	50	<b>P.</b>	
Czaczkowska Francis.	51	Piotrowska Maria	50
<b>D.</b>		— Magdalena	—
Dzimondowicz Jul.	52	<b>S.</b>	
<b>G.</b>		Salwowska Joan.	51
Grabowska Sofia	51	Siedlecka Thecla	—
<b>J.</b>		Świrska Scholastica	—
Jabłońska Antonina	51	<b>W.</b>	
Jasińska Mech.	—	Węlewska Placida	50
<b>K.</b>		Wiśniewska Cecil.	51
Kanczewska <sup>m</sup> Amelia	51	<b>Z.</b>	
Karkowska Scholastica	50	Zimerman Agnes.	51
Kelch Alex.	50	Zielińska Cath.	52
Kulesza Alex.	51	Zwolińska Julia.	51
<b>L.</b>			
Lucińska Maria	51		
Lebensztein Izabella	—		
— Felixa	—		



С

Г

У

ро  
мі  
Св.  
ко  
сва



ОТЪ РОЖДЕСТВА ХРИСТОВА 1891 Г.

РИМСКО-КАТОЛИЧЕСКАЯ ІЕРАРХІЯ

Святой Римско-Католической Церкви

ІИСУСА ХРИСТА

ГОСПОДА НАШЕГО

ВИКАРІЙ

Главы Апостоловъ, святаго Петра 258  
преемникъ,

ПЕРВОСВЯЩЕННИКЪ

**ЛЕВЪ ПАПА XIII,**

ПРЕЖДЕ

*Викентій Іоакимъ Пекци*

родился въ Карпинетто 2 Марта 1810 г., Архіепископъ Даміетты въ 1843 г., Архіепископъ Перугіи въ 1846 году, Св. Р.-А. Ц. Кардиналъ-Пресвитеръ въ 1853 г.; послѣ-же кончины бл. пам. Папы Пія IX, избранъ въ санъ Первосвященника 20 Февраля и коронованъ 3 Марта 1878 года котораго БОГЪ во многія лѣта да сохраняет!

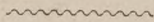



ВЪ РОССІЙСКОЙ ИМПЕРІИ.

1. *Могилевскій Архіепископъ*, вакансія.  
*Администраторъ Архіепархіи*, **Аполлинарій Довгялло**, М. С. Б., Прел. Могилев. Капит., Кавал. орд. Св. Стан. 1 и 2, Св. Влад. 3, Св. Анны 1 и 3 ст., и зол. нап. крест. укр.
2. *Виленскій Епископъ*, **Антоній Авдзевичъ**, Д. Б. Кав. орд. Св. Станисл. 2 и Св. Анны 3 ст. и нап. кр. укр.  
*Тит. Деонизиенскій Епис.*, **Людвикъ Здановичъ**, М. Б., Прел. Вил. Каѳ., Кав. орд. Св. Стан. 1 и 2, Св. Влад. 3, Св. Анны 3 ст. и нап. кр. укр. дрог. кам.
3. *Тельшевскій или Самогитскій Епископъ*, **Мѣчиславъ Паллюіонъ**, Маг. Богослов.  
*Суффраганъ*, **Антоній Барановскій**, М. Св. Б., Теспенскій Еписк.
4. *Луцко-Житомирскій Епископъ*, **Симонъ Мартинъ Козловскій**, Д. Б., им. Орд. Св. Влад. 3 ст. и Св. Анны 2 степени, и мед. въ пам. 1853—56.  
*Суффраганъ*, **Цириль Любовидзкій**, М. Св. Б., Дульменскій Епис., Прел. Житом. Каѳ., Офф. Жит. Конс.
5. *Херсонскій или Тираспольскій Епископъ*, **Антоній Церръ**, Кав. орд. Св. Станис. 1 ст. и Св. Анны 3 ст.



ВЪ ЦАРСТВѢ ПОЛЬСКОМЪ.

1. *Архіепископъ Варшавскаго Митрополитальнаго Костела, Викентій Теофилъ Попель*, Док. Бог., Папскаго Престола, Ассистентъ Кав. орд. Св. Владим. 2, Св. Анны и Св. Станислава 1 ст.
- Варшавскій Суффраганъ, Назиміръ Рушневичъ*, Д. Св. Б., Бериссенскій Епис., Прел., Декан. Кап. Архикаѳ. Варш., Оффиц., Настоятель прих. Св. Креста въ Варшавѣ.
2. *Кълецкій Епископъ, Тома Кулинскій, К. Б.*, Кав. Ор. Св. Анны и Св. Стан. 1 и 2 ст.
3. *Влоцлавскій или Куяво-Калишскій Епископъ, Александръ Бересневичъ, М. Б.*, Кав. Орд. Св. Анны 1 ст. и Св. Станислава 1 ст.
- Суффраганъ, Генрихъ Петръ Доленга Коссовскій, М. Б.*, Серренскій Еписк.
4. *Плоцкій Епископъ, Михаилъ Новодворскій*, Св. Б. Д.
5. *Люблинскій Епископъ, Францискъ Ячевскій*, К. Б., Кав. орд. Св. Влад. 3 ст.
6. *Сандомирскій Епископъ, Антоній Ксаверій Сотневичъ*, Канд. Св. Богосл., Кавалеръ Орд. Св. Анны 2 ст. и Св. Станислава 1 ст.
7. *Сейнскій или Августовскій Епископъ, Петръ Павель Любичъ* изъ Великаго Вержбова Вержбовскій.



Римско-Католическая Духовная  
Коллегія.

- И. д. Предсѣдательствующаго 2 Членъ, Администраторъ Могилевской Архіепископїи, **Аполлинарій Довгялло**, см. в.
3. Членъ, **Адольфъ Мартиновъ**, М. Б., Прел. Могил. Кап., Мальт. Капел., Кав. Орд. Св. Влад. 4, Св. Стан. 2 и Св. Анны 2 и 3 ст.

Засѣдатели Р. К. Д. Коллегіи избираемые  
Кае. Капитулами на трехлѣтіе.

1. *Могилевскій*, **Константинъ Мацулевичъ**, М. Б. Прел. Могил. Кап., Адм. Царско-сельскаго прихода, им. орд. Св. Влад. 4, Св. Анны 2, Св. Станисл. 2 и 3 ст., и напер. зол. крестъ.
2. *Виленскій*, **Фелиціанъ Бедржинскій**, Прел. Вил., им. Орд. Св. Влад. 4, Св. Анны 2 и 3 ст., Св. Станисл. 2 и 3 ст., напер. крестъ и мед. въ пам. 1853—56 г.
3. *Тельшевскій*, **Антоній Бересневичъ**, М. Б., Прел. Тел. Кае., Кав. орд. Св. Станис. 2 и Св. Анны 2 и 3 ст.
4. *Луцко-Житомирскій*, **Іосифъ Томковичъ**, Маг. Бог., Прелатъ Житом. Кае., им. орд. Св. Влад. 4, Св. Анны 2 и 3 ст., Св. Станисл. 2 и мед. въ пам. 1853 — 56 г. Наст. пр. Олыки.
5. *Тираспольскій*, **Зено Іоткевичъ**, М. Б., Прел. Преп. Тирас., имѣеть орд. Св. Владим. 3 и 4 ст., Св. Анны 2 и Св. Станис. 2 ст. и нап. крестъ.
6. *Варшавскій*, **Іоаннъ Лескій**, Канон. Варш. Митроп. Кап., Кур. пр. Св. Алексан. въ Варш.,



- Кав. орд. Св. Влад. 3 и 4, Св. Анны и Св. Стан. 2 ст., им. тоже зол. напер. крес. и мед. въ пам. 1853—56 г.
7. *Кълевскій*, **Юсифъ Гавронскій**, Кѣл. Каѳ. Прел., К. Б. им. орд. Св. Станислава 2 и Св. Анны 3 ст. и мед. въ пам. 1853—56 г.
  8. *Влоцлавскій*, **Эдуардъ Павловскій**, М. С. Б., Кан. Каѳ. Влоцлав., Судья Суррог. Консistoriи Калиш., Адм. прих. Добржець.
  9. *Плоцкій*, **Викторій Кржижановскій**, Мохилев. Архикаѳедр. и Пулт. Колег. Каноникъ, Адм. прих. Покрживница, Пр. Канцеларiи Пултус. Консistoriи и Пултускiй Деканъ, им. Орд. Св. Анны 3 ст.
  10. *Люблинскій*, **Юліанъ Соболевскій**, Кан. Бог., Апостольскiй Нотаріусъ, Прел. Люблинск. Каѳ., Кур. прих. Рудно, Кавал. орд. Св. Влад. 3 и 4, Св. Анны 2 и 3 Св. Стан. 2 ст., им. крестъ и мед. въ пам. 1853—56 г.
  11. *Сандожирскій*, вакансія.
  12. *Сейнскій*, **Карль Болдокъ**, Прелатъ Сейнской Каѳед., Админ. пр. Урдоминъ, Кав. орд. Св. Влад. 4, Св. Анны 2 и 3, Св. Станислава 2 ст., им. нап. кр. и мед. въ пам. 1853—56 г.
- Прокуроръ*, **Николай Алексѣевичъ Петровъ**, Коллежскiй Совѣтникъ, Кандидатъ Правъ, Кавалеръ орд. Св. Анны 2 и 3 ст. и Св. Станислава 2 ст.
- Секретарь*, **Конрадъ Константиновичъ Янушевичъ**, Надворный Совѣтникъ, Кавалеръ орд. Св. Владим. 4, Св. Станислава 2 и 3, и Св. Анны 3 ст.



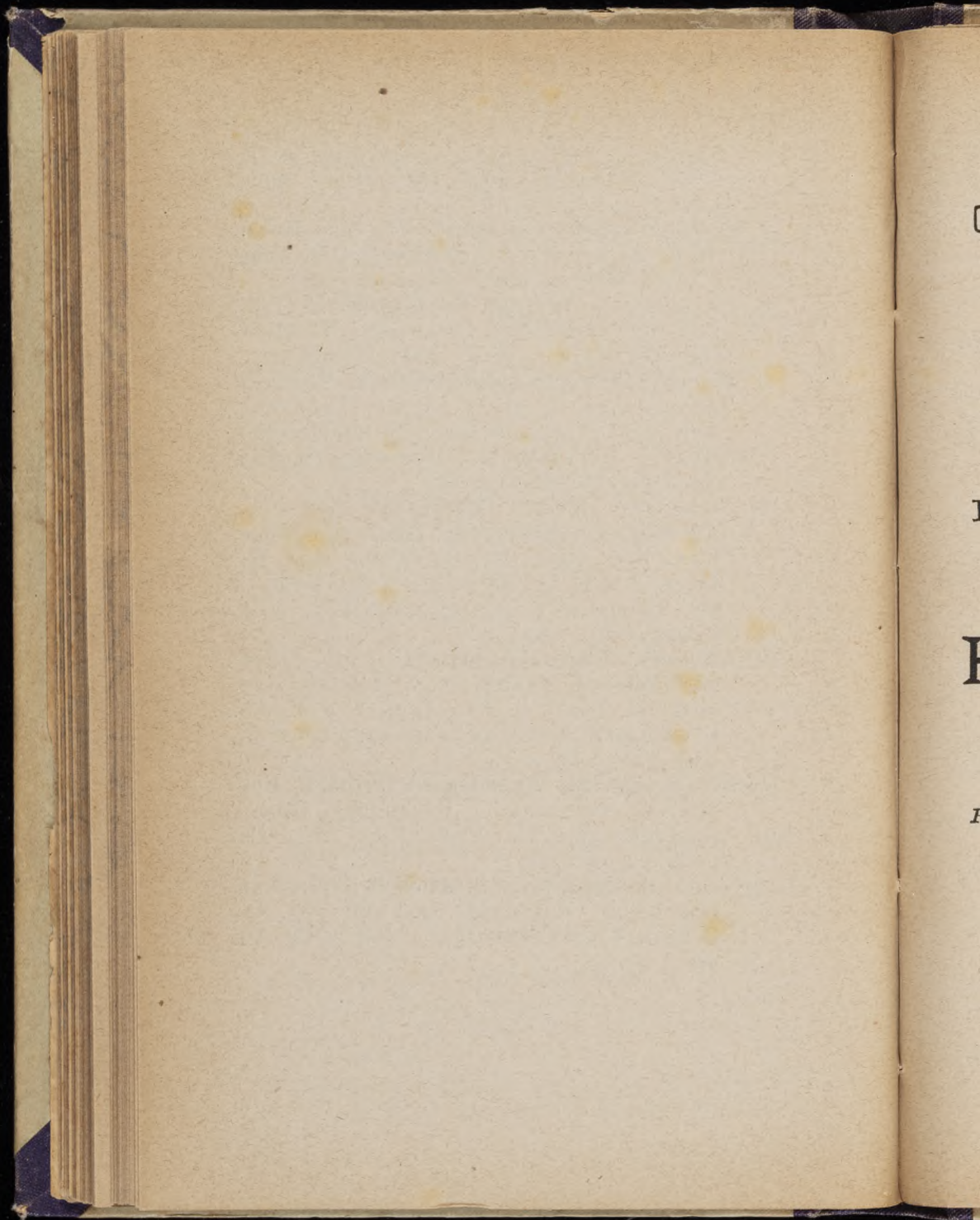



**СПИСОКЪ**  
**СВѢТСКОМУ И МОНАШЕСТВУЮЩЕМУ ДУХОВЕНСТВУ**  
**ПЛОЦКОЙ ЕПАРХІИ**  
за 1891 годъ.

---

ЕГО ПРЕОСВЯЩЕНСТВО  
**ПЛОЦКІЙ ЕПИСКОПЪ**  
**МИХАИЛЪ**  
**НОВОДВОРСКІЙ**  
Д. Б.

*Родился въ 1831 г. — Рукоположенъ въ Священники 1854 г. —  
Посвященъ въ Епископы 1890 г.*

---



## ПЛОЦКІЙ КАФЕДРАЛЬНИЙ КАПИТУЛЪ.

### П р е л а т ы :

1. *Препозитъ*, Феликсъ Мотылинскій, Оффиціаль, Чижевскій Адм. 1814, 1837, 1851.
2. *Архидіаконъ*, Іосифъ Павловскій, К. С. Б., Судья Суррог. Плоц. Конс., Адм. пр. Зегрже, им. Орд. Св. Анны 3 ст. и укр. золот. нац. крес. 1826, 1851, 1884.
3. *Кустошъ*, вакансія.
4. *Архидіаконъ Пултускій*, Стан. Чаплинскій, Наст. и Деканъ Пржасныскій, 1820, 1843, 1888.

### К а н о н и к и :

1. Грац. Ржевускій, Раціонжекій Адм. 1827, 1850, 1864.
2. Казим. Велёнскій, К. С. Б., Рег. Семин., Плоцкій Курать, 1831, 1855, 1884.
3. Викен. Петриковскій, М. С. Б., Визит. Монастырей, Регенсъ Плоцк. Консист., 1845, 1871, 1884.
4. Игнат. Смоленскій, Наст. прих. Сикоржъ, Плоцкій Деканъ 1816, 1839, 1884.
5. Эдуардъ Ольшинскій, Деканъ и Адм. Плонскій, 1840, 1866, 1888.
6. Іосифъ Стальмахъ, Адм. въ Вонсевѣ 1831, 1855, 1888.
7. вакансія.
8. вакансія.

### Кафедральные Викарные:

1. Андрей Радзицкій, Адм. Имельниц. 1830, 1860, 1881.
2. Іос. Антомякъ 1859, 1883, 1888.



3. Андрей Сенкусъ 1865, 1888, 1888.
4. Станиславъ Сухцицкій 1864, 1887, 1890.
5. Альбинъ Томашевскій 1866, 1890, 1890.
6. Адольфъ Модзелевскій 1862, 1887, 1890.

~~~~~

## ПУЛТУСКОЙ КОЛЛЕГИАТЫ КАПИТУЛЪ.

### Прелаты:

1. *Архидіаконъ*, Станис. Чаплинскій, в. н.
2. *Деканъ*, Бонавент. Грабовскій, Канд. Богосл., Пултускій Курать. Судья Суррог. Пултуск. Консист. 1823, 1848, 1864.
3. *Кустошъ*, Конст. Райхель, Кур. пр. Кадзидло 1822, 1845, 1888.

### К а н о н и к и:

1. Адамъ Ярнутовскій, Админ. и Деканъ Островскій, им. золот. наперст. крестъ, 1825, 1849, 1884.
2. Оома Тржемжалъскій, Адм. прих. Цалуки 1834, 1859, 1884.
3. Викторъ Кржижановскій, Могилевскій Каедр. Каноникъ, Адм. прих. Покрживница, Пр. Канц. Пулт. Консисторіи и Пулт. Дек. 1832, 1857, 1888.
4. Едм. Косковскій, М. С. Б., Админ. пр. Палуки, укр. зол. нап. крест. 1852, 1876, 1888.

### Плоцкая Генеральная Консисторія:

1. *Предсѣдатель*, Его Преосвященство Плоцкій Епископъ.
2. *Оффиціалъ*, Феликсъ Мотылинскій, Кае. Прелатъ.
3. *Судья Суррогатъ*, Іосифъ Павловскій, Прел. Плоцкой Кае. 1826, 1851, 1876.
4. *Визит. Монастырей и Регенсъ Консист.*, Викентій Петрыковскій, Маг. Богос., Кан. Плоц. Кае.



5. *I-ый Секретарь и Защитникъ по брачнымъ дѣламъ*, Янъ Фабіановичъ, К. Св. Б. 1861, 1884, 1889.
6. *II Секретарь*, Игнатій Лясоцкій 1860, 1887, 1890.
7. *Прокуроръ*, Францъ Ярнинскій, Проф. Сем.
8. *Возный*, Адальбертъ Мельцеръ, свѣтское лицо.

### Пултуская Консисторія:

1. *Судья Суррогатъ*, Бонавентура Грабовскій, Прелатъ Пулт., к. в.
2. *Судья по дѣл. брач.* Иосифъ Кренжелъскій к. н.
3. *Нотарій*, Викторъ Кржижановскій, Адм. прих. Покрживница, Пултус. Кан. и Дек., во время его отсутствія Клем. Грефковичъ Пул. Вик.
4. *Защитникъ по дѣл. брач. и Фискаль*, вакансія.
5. *Возный*, Иосифъ Козловскій, свѣтское лицо.

### Просинодальные экзаминаторы:

1. Феликсъ Мотылинскій, Прел. к. в.
2. Иосифъ Павловскій, Прел. Плоцкой Каѳ. к. в.
3. Бонавентура Грабовскій, Прел. к. в.
4. Граціанъ Ржевускій, Кан. к. в.
5. Казим. Велѣнскій, Рег. Сем., Канон. Плоц. Каѳ. к. в.
6. Викен. Петрыковскій, М. С. Б. Кан. Каѳед. к. в.
7. Франц. Ярнинскій, М. С. Б., Проф. Семина.
8. Александръ Заремба, М. С. Б., Проф. Семина.
9. Ант. Нововойскій М. С. Б. Проф. Семина.

### Цензоры книгъ:

Всѣ члены Капитула.

Деканы и экзаминаторы снабжаемыхъ священническую аппробацію:

1. *Цьхановскій*, Викторъ Радзиковскій Цѣхан, Админ.



2. *Липновскій*, Викторъ Трейдосевичъ, тамже Наст.
3. *Маковскій*, Каэт. Смѣховскій, Маковскій Адм.
4. *Млавскій*, Ст. Ордонъ, М. Б., Млавскій Наст.
5. *Остроленжскій*, Иос. Кренжельскій Остроленке. Нас.
6. *Островскій*, Адамъ Ярнутовскій, Островск. Адм., Кан. Пулт. Кол.
7. *Плоцкій*, Игнатій Смоленскій, Сикоржескій Наст., Кан. Плоцк. Каө.
8. *Плонскій*, Эдуардъ Ольшинскій, Адм. пр. Плонскъ.
9. *Пржасныскій*, Стан. Чаплинскій, тамже Наст.
10. *Пултускій*, Викторъ Кржижановскій, Админ. прих. Покрживница, во время его отсут. Юл. Дмоховскій Адм. прих. Винница.
11. *Рытинскій*, вакансія.
12. *Серпецкій*, вакансія.

### Плоцкая Епархіальная Семинарія.

- Провизоры*: { 1. Феликсъ Мотылинскій, Прел., к. в.  
2. Виц. Петрыковскій, Кан., к. в.
- Регенсъ*, Казиміръ Велѣнскій, Кан. Богос., Плоц. Каө. Кан., Наст. прих. Плоцкъ, 1831, 1855, 1877.
- Вице-Регенсъ*, Ант. Нововейскій, к. н.
- Профессоры*: { 1. Казиміръ Велѣнскій, Регенсъ.  
2. Фр. Яринскій, Маг. Св. Богосл., Ад. пр. Куцице 1848, 1878, 1888.  
3. А. Заремба М. С. Б. 1856, 1881, 1881.  
4. Ант. Нововейскій, Вице-Регенсъ, М. Св. Бог. 1858, 1880, 1882.  
5. Петръ Борнинскій, М. Св. Б. 1862, 1888, 1889.  
6. Петръ Дмоховскій, К. Св. Б. 1865, 1888, 1889.  
7. Клем. Лучыцкій, св. лицо.
- Духовникъ*, Иос. Росцишевскій, 1859, 1883, 1888.  
*и. д. Прокуратора*, Иосафатъ Бржескій к. н.



## СЕМИНАРИСТЫ

въ С.-Петербур. Римско-Католическ. Духовной Академ.

|            |                             |                  |
|------------|-----------------------------|------------------|
| IV. Курса: | Фіалковскій Сиг. К. М. С.   | 1867, 1887       |
|            | Ковальскій Теоф. К. М. С.   | 1866, 1887       |
| III. "     | Голембiовскій Левъ К. М. С. | 1867, 1888       |
| II. "      | Шелiонжекъ Адольфъ Св.      | 1865, 1888, 1889 |
|            | Пржемскій Казим. К. М. С.   | 1868, 1889       |

## ВОСПИТАННИКИ ЕПАРХІАЛЬНОЙ СЕМИНАРІИ.

Ожидающіе рукоположенія:

1. Бабихъ Владиславъ.
2. Блохъ Тома.
3. Танскій Казиміръ.

## Богословскій Курсъ.

- III Курса:
1. Дмоховскій Маріанъ К. М. С.
  2. Тышка Юліанъ К. М. С.
  3. Громекъ Іосифъ К. М. С.
  4. Брошкевичъ Антонъ К. М. С.
  5. Яринскій Андрей К. М. С.
  6. Надратовскій Янъ К. М. С.
  7. Меснеръ Анастазій К. М. С.
  8. Колаковскій Владиславъ К. М. С.
  9. Якубикъ Станиславъ К. М. С.
  10. Ціолковскій Іосифъ К. М. С.
  11. Сеницкій Владиславъ К. М. С.
  12. Дембинскій Станиславъ К. М. С.
  13. Ковальскій Карлъ Субъд.
  14. Зыбертъ Станиславъ Діаконъ.
  15. Островскій Константинъ Субъдіаконъ.
  16. Залевскій Александръ К. М. С.
  17. Хацинскій Маріанъ К. М. С.
  18. Рыглевичъ Янъ К. М. С.



19. Майковскій Францискъ К. М. С.  
 20. Турчиновичъ Іосифъ К. М. С.  
 21. Вильконскій Людовикъ Діаконъ.  
 22. Валайтѣсъ Аугустинъ К. М. С.  
 23. Ягодзинскій Францискъ К. М. С.  
 24. Бѣдржицкій Антонъ К. М. С.  
 25. Харшевскій Ігнатій К. М. С.  
 26. Жидановичъ Іосифъ К. М. С.  
 27. Сыскій Херонимъ К. М. С.  
 28. Касинскій Александръ К. М. С.  
 29. Буравскій Павелъ К. М. С.  
 30. Ковальскій Францискъ К. М. С.  
 31. Качинскій Болеславъ К. М. С.  
 32. Климашевскій Антонъ К. М. С.  
 33. Збироховичъ Владиславъ К. М. С.  
 34. Пенскій Адамъ К. М. С.  
 35. Свенцицкій Брониславъ К. М. С.  
 36. Калиновскій Петръ К. М. С.  
 37. Лукашевичъ Людовикъ К. М. С.  
 38. Груберскій Евгенийъ К. М. С.  
 39. Фіючекъ Константинъ К. М. С.  
 40. Влостовскій Болеславъ К. М. С.  
 41. Бржузы Александръ К. М. С.  
 42. Щепковскій Стефанъ К. М. С.  
 43. Кусковскій Генрихъ К. М. С.  
 44. Вержбицкій Эдуардъ К. М. С.  
 45. Барановскій Болеславъ К. М. С.
- I Курса.* 46. Гутовскій Антонъ  
 47. Сивинскій Антонъ  
 48. Рogaцкій Чеславъ  
 49. Левандовскій Луціанъ  
 50. Павельскій Антонъ  
 51. Ендржеевскій Валентій  
 52. Сухцицкій Лаурентій  
 53. Кинскій Вячеславъ  
 54. Линкевичъ Іосифъ  
 55. Куликовскій Францискъ  
 56. Михневичъ Казиміръ  
 57. Жылинскій Янъ



- 58. Дудзинскій Аполоній
- 59. Моравскій Адамъ
- 60. Червинскій Чеславъ.

### *Курсъ филозофическій.*

- 61. Заремба Іосифъ
- 62. Климкевичъ Францъ
- 63. Залевскій Юліанъ
- 64. Моравскій Левъ
- 65. Янковскій Антонъ
- 66. Пржедшелскій Маркелли
- 67. Коценцкій Болеславъ
- 68. Стройновскій Іосифъ
- 69. Паевскій Фердинандъ.

### *Курсъ Приготовительный.*

- 70. Дублясевичъ Феликсъ
- 71. Страшинскій Казиміръ
- 72. Кудеркевичъ Андрей
- 73. Идзьковскій Янъ
- 74. Махчинскій Левъ
- 75. Заремба Янъ
- 76. Коцотъ Казиміръ
- 77. Гумовскій Адольфъ
- 78. Кулеша Іосифъ
- 79. Завадзкій Вячеславъ
- 80. Гержинскій Петръ
- 81. Станяшко Игнатій
- 82. Мочидловскій Юліанъ
- 83. Борникъ Францискъ
- 84. Госцицкій Левъ
- 85. Хабовскій Викентій
- 86. Паевскій Левъ
- 87. Серейко Сигизмундъ
- 88. Бабиxъ Феодоръ
- 89. Ржевускій Антонъ.



## 1. Цѣхановскій Деканатъ и Уѣздъ.

По Плоцкой губернии.

1. **Цѣхановъ**, гор. 3 кл. Покр. и Тит. Рождес. Д. М. Кост. кам. осн. Зѣмовитомъ Мазовѣцкимъ княз. 1353. Индульгенція торжеств. 15, ч. пр. 9106. Адм. Викторъ Разиковскій, Деканъ, 1834, 1862, 1890. Вик. { 1. Феликсъ Коско 1865, 1889, 1889.  
2. Стеф. Ленчевскій 1865, 1889, 1889.  
*Въ этомъ приходѣ состоитъ:* I. по Монастырскій Костел. Августіанск. кам. въ гор. Цѣхановѣ осн. Зѣмовитъ, кн. Мазовѣцкій въ 1353. Инд. 10. Вик. Иоаннъ Кржыжевскій 1865, 1889, 1889.
2. **Каплица**, въ дер. Пржедвоево кам. осн. Март. Пржедвоевскимъ 1620 г. Индульгенція 2.
2. **Цемнево**, 3 кл. Покр. и Тит. Св. Никол. Кост. дерев. пост. Мержеевскою и прих. 1881 г. Индульген. 2 ч. пр. 1419.  
Кураць, Карлъ Пржистанскій 1821, 1845, 1856.
3. **Глиноець**, 3 кл. Покр. и Тит. Св. Станисл. ЕМ. Кост. дерев. осящ. Индульг. 2 ч. пр. 2920.  
Адм. Франць Хороманскій 1847, 1872, 1884.
4. **Гольминъ**, 3 кл. Покр. и Тит. Св. Иоанн. Кр. Кост. кам. Индульг. 4. ч. пр. 2790.  
Адм. Евзевій Склодовскій 1840, 1863, 1887.
5. **Грудускъ**, 3 кл. Покр. и Тит. Преобр. Госп. Кост. дер. осн. Андр. Закржевскій Инд. 2. ч. пр. 3588.  
Кураць. Игнатій Каменскій, укр. зол. напер. кр. 1818, 1842, 1851.
6. **Козичинень**, 3 кл. Тит. Св. Троицы, Кост. дер. Индульгенц. 1. ч. пр. 2216.  
Адм. Алекс. Ржевницкій 1858, 1880, 1888.
7. **Красне**, 3 кл. Покр. Св. Иоан. Крес. Тит. Воз. кр. Госп. Кос. кам. освящ. Францискъ Красинскій Еписк. Кракове. 1575 г. Инд. 7, ч. пр. 3850.



- Адм. Левъ Жбиковскій 1839, 1862, 1887.  
Вик. Евг. Неналтовскій изъ Орд. Капуц. 1827, 1852, 1889.
8. **Крашево**, 3 кл. Тит. Св. Тр. Кост. отч. кам. отч. дер. Инд. 1. ч. пр. 2107.  
Адм. Игн. Плохарскій 1846, 1871, 1884.
9. **Леново**, 3 кл. Покр. и Тит. Св. Ст. ЕМ. Кост. дер. основ. Кавчинскій Лековскій Курать 1773 года. Освящ. Индульг. 2. ч. пр. 4960.  
Адм. Ипцолить Соболевскій 1852, 1875, 1888.  
Вик. Мартинъ Уляновскій 1858, 1890, 1890.
10. **Лопацинъ**, 3 кл. Покр. и Тит. Св. Леона Кост. дер. освящ. Еписк. Иоан. Март. Залускій Суф. Плоц. Индульг. 5. ч. пр. 1253.  
Адм. Евст. Гроховскій 1857, 1882, 1887.
11. **Лысановъ**, 3 кл. Покр. и Тит. Св. Якова Муч. Кост. кам. сооруж. прих. 1881 г. посв. Генр. Петр. Доленга Коссовскимъ Еп. Серр. Суффр. и Вик. Плоц. Капит. 1885 г. Инд. 3. ч. пр. 2107.  
Адм. Иос. Гадомскій 1845, 1876, 1889.
12. **Малюжинъ**, 3 кл. Покр. Св. Адальб. Т. Благоприв. ДМ. Кост. отч. кам. отч. дер. Инд. 1. ч. пр. 2013.  
Адм. Ст. Малкевичъ 1823, 1847, 1887.
13. **Недзборжъ**, 3 кл. Покр. и Тит. Св. Николая Кост. дерев. Индульг. 2. *Тамже состоятъ:* Костель Св. Креста въ д. Дрогишка дерев. и кашлица въ Черноцинъ кам. ч. пр. 1965.  
Адм. Ремигій Янговскій 1844, 1868, 1877.
14. **Опиногура**, 3 кл. Тит. Успенія Д. М. Кост. кам. сооруж. изд. Генер. Красинскаго 1875 г. посв. Генр. П. Доленга Коссовскимъ Еписк. Серр. Суффр. и Викар. Плоцк. Капит. 1885 г. Индульг. 5. ч. пр. 1263.  
Адм. Фр. Горышевскій 1853, 1878, 1884.
15. **Палуки**, 3 кл. Покр. Тит. Св. Троицы Кост. кам. соор. изд. Генер. Красинскаго и прих. 1843 г. осв. Суффр. Влоцл. Еп. Фадей Лубенскій 1845 г. Инд. 5. ч. пр. 3332.



- Адм. Эдмундъ Косковскій М. Св. Б. Пулт. Кан. к. в.  
Вик. Станисл. Шульборскій 1865, 1890, 1890.
16. **Соньскъ**, 3 кл. Покр. и Тит. Св. Вита и Модеста Кост. отч. кам. отч. дер. основ. Иоан. Хропсицкій Соньскій Курать 1519 г. ч. пр. 3077.  
Курать, Викентій Подбѣльскій 1827, 1850, 1857.
17. **Сулернишъ**, Покр. и Тит. Св. Ник. Кост. дер. Индульгенц. 2. Тамже состоитъ часовня въ Хотумѣ. Индульг. 3. ч. пр. 2811.  
Адм. Ферд. Крочевскій 1820, 1845, 1886.
18. **Венгржиново**, 3 кл. Покр. Св. Мих. Тит. Св. Дух. Индульг. 2. ч. пр. 1961.  
Адм. Владиславъ Козловскій 1841, 1866, 1871.
19. **Зеньбокъ**, 3 кл. Покр. и Тит. Св. Варѳ. Кост. кам. ч. пр. 812.  
Адм. Фр. Кукула 1853, 1880, 1888.
20. **Зелѣна**, 3 кл. Покр. и Тит. Св. Матѳ. Кост. дер. соор. изд. Адальберта Пенчковскаго 1774 г. Индульг. 1. ч. пр. 2107.  
Адм. Янъ Рословичъ, К. С. В. 1845, 1872, 1883.
- 
- 55,651.

## 2. Липновскій Деканатъ и Уѣздъ.

По Плоцкой губерніи.

21. **Бондново**, 3 кл. Тит. Обрѣт. мощей Св. Стефана Кост. кам. соор. изд. Михаила Понятовскаго Плоцк. Еп. 1778 г. освящ. Инд. 4. ч. п. 2756.  
Адм. Іос. Росцишевскій 1859, 1883, 1886.
22. **Бобровники**, 3 кл. Покр. и Тит. Св. Ант. Кост. камен. сооруж. изд. Каэтана Сѣраковского 1788 г. освящ. Индульг. 4. ч. пр. 1552.  
Адм. Іосифъ Раковскій 1829, 1855, 1883.
23. **Хелмица**, 3 кл. Покр. и Тит. Св. Якова Ап. Кост. дер. Индул. 7, ч. пр. 2903.  
Адм. Іосифъ Маляновскій 1811, 1835, 1853.
- Плоцк.* 2



24. **Цѣхоцинъ**, Покр. и Тит. Св. Маргар. Кост. кам. освящ. Индульгенц. 7. Часовня въ деревнѣ Млынецъ, ч. пр. 2670.  
Адм. Влад. Леоновичъ 1843, 1867, 1886.
25. **Чарне**, 3 кл. Покр. и Тит. Св. Мих. Кост. дер. соор. изд. Михаила Плѣнсковаго 1793 г. осв. Индульгенц. 4. ч. пр. 450.  
Адм. Петръ Дмоховскій Св. Бог. Канд. к. в.
26. **Черниково**, 3 кл. Покров. и Тит. Св. Вареоломея Кост. камен. Индульг. 3. ч. пр. 3742.  
Адм. Янъ Пржеднелскій 1854, 1881, 1889.
27. **Добржевице**, 3 кл. Покр. и Тит. Св. Лавр. Кост. дев. Индульг. 3. ч. пр. 1587.  
Адм. Валер. Згличинскій 1830, 1861, 1864.
28. **Добржинь на Вислѣ**, 2 кл. Покров. и Тит. Усп. Дев. Мар. Кост. кам. соор. 1400 г. освящ. Епископ. Старчевскимъ Суффр. Плоцкимъ 1645 г. Индульгенц. 6. ч. пр. 2789.  
Кур. Павелъ Пуро, Вице-Дек. 1824, 1847, 1870.  
Вик. Петръ Леткевичъ 1861, 1886, 1890.
29. **Дзялынь**, 3 кл. Покр. и Тит. Св. Троицы, Кост. кам. соор. изд. Дзялыньскихъ, Инд. 6. ч. пр. 2110.  
Адм. Конст. Крушевскій 1847, 1878, 1889.
30. **Гроховальскъ**, 3 кл. Тит. Св. Крест. Кост. дер. Индульгенц. 1. ч. пр. 454.  
Адм. Алексе. Заремба, Проф. Сем., М. С. Б., к. в.
31. **Нарнново**, 3 кл. Покров. Св. Ядвиги, Кест. кам. соор. XVI ст. освящ. Ант. Люберадскимъ Суфф. Плоцк. 1816 г. Индульг. 7. ч. пр. 2920.  
Адм. Винк. Станкевичъ 1842, 1867, 1886.
32. **Киноль**, 3 кл. Покров. и Тит. Св. Адальб. Кост. камен. соор. изд. Франц. Збоинскаго освящ. 1817 г. Индульгенц. 2. ч. пр. 2960.  
Адм. Ром. Кержковскій 1830, 1862, 1884.  
Въ этомъ приходѣ состоитъ Филія въ *Гродзенно* кост. ос. Игн. Збоинскій 1794 г. кам. и Часовня дерев. въ *Бржезнь*.

33.

А

34.

А

В

35.

А

36.

А

37.

А

38.

А

39.

А

40.

А

41.

А

42.

А

43.

А

44.

А



33. **Лигово**, 3 кл. Покр. и Тит. Св. Матв. Кост. дер. соор. изд. Бритхи 1388 г. Индул. 1 Филия *Су-драш*, Индульг. 4. ч. пр. 3803.  
Адм. Госифъ Малкевичъ 1837, 1860, 1886.
34. **Липно**, 1 кл. Покр. и Тит. Успеніе Пр. Бог. Кост. кам. освящ. Индульг. 9. ч. пр. 4831.  
Адм. Викт. Трейдосевичъ Дек. 1826, 1849, 1886.  
Вик. Маріянъ Ковальскій 1864, 1889, 1889.
35. **Лонжинъ**, 3 кл. Покр. и Тит. Св. Ап. Петра и Па-вла Кост. кам. Индульг. 2. ч. пр. 1030.  
Адм. Мартинъ Влостовскій 1860, 1883, 1889.
36. **Мазовше**, 3 кл. Покр. и Тит. Св. Мартин. Кост. соор. 1869 г. Каплица дер. пост. 1870 г. Инд. 6. ч. пр. 1786.  
Адм. Мих. Пежа 1856, 1881, 1887.
37. **Моново**, 3 кл. Покр. и Тит. Св. Маріи Магдал. Кост. дерев. соор. изд. Михаила Унскаго Моко-вскаго Кур. 1699 г. Индульг. 6. ч. пр. 2627.  
Адм. Франць Бальцержагъ 1856, 1879, 1886.
38. **Новгородъ**, 3 кл. Покров. и Тит. Усѣкнов. Гла-вы Св. Іоан. Кост. дер. освящ. Инд. 2. ч. пр. 1657.  
Адм. Игнатій Шышковскій 1826, 1849, 1867.
39. **Осѣвъ малый или на р. Вислѣ**, 3 кл. Покр. и Тит. Св. Андр. Ап. Кост. дер. Инд. 1. ч. пр. 1006.  
Адм. Павелъ Яблонскій М. Бог. 1863, 1886, 1888.
40. **Островите**, 3 кл. Покров. и Тит. Св. Матѳ. Е. Кост. дер. Инд. 1. ч. пр. 779.  
Адм. Ант. Нововѣйскій, М. С. Б., Проф. Сем. 1858, 1880, 1883.
41. **Рокице**, 3 кл. Покров. и Тит. Св. Маргар. Кост. кам. Инд. 1. ч. пр. 1080.  
Адм. Стан. Язвинскій 1855, 1881, 1886.
42. **Сецень**, 3 кл. Покр. и Тит. Рождес. Д. М. Кост. кам. соор. изд. Станислава Сеценскаго Премьель-скаго Еп. Чудот. икон. Пр. Д. М. Инд. 4. ч. пр. 727.  
Адм. Лука Лисицкій 1825, 1854, 1887.



43. **Снепце**, 3 кл. Покр. и Тит. Благопривѣст. Д. М. Кост. кам. соор. изд. Ник. Косцѣлецкаго Хелм. Еп. 1515 г. Чудотв. ик Пресв. Д. М. Индул. 6. ч. пр. 3910.  
Адм. Іос. Жабоклицкій 1854, 1877, 1887.  
Вик. { 1. Францъ Воевудзкій 1859, 1886, 1888.  
      { 2. Люд. Мержинскій 1813, 1836, 1879.  
Въ этомъ приходѣ въ дер. Вымыслинѣ находится педагогическое училище образованія для низшихъ школъ наставниковъ, въ коемъ Законоучитель Админ. прих. к. в.
44. **Собово**, 3 кл. Покров. Св. Флор. Тит. Пр. Тѣла Госп. Кост. кам. постр. 1806. Инд. 2. ч. пр. 1180.  
Адм. Евгений Кемнисты 1828, 1851, 1882.
45. **Спеталь горный**, Кост. кам. постр. Маріанъ Рутковскій 1808 г. Индульг. 4. ч. пр. 1904.  
Адм. Романъ Моссаковскій 1859, 1883, 1890.
46. **Сумино**, 3 кл. Покр. и Тит. Вознесен. Св. Креста Кост. кам. Индульг. 1. ч. пр. 1015.  
Адм. Ант. Волинскій, Законоучитель Плоцкой мужской гимназіи, к. в.
47. **Тлухово**, 3 кл. Покр. и Тит. Успен. Пресв. Д. М. Кост. дер. сгор. Тамже состоитъ Часовня дер. соор. изд. Росцишевскаго Кур. Тлух. 1823 г. ч. пр. 3017.  
Адм. Станиславъ Новаковскій 1840, 1865, 1868.  
Вик. Ник. Седлецкій 1866, 1889, 1889.
48. **Вельге**, 3 кл. Покр. и Тит. Св. Лаврен. Кост. дер. Индульг. 6. ч. пр. 1011.  
Адм. Берн. Танскій 1820, 1843, 1889.
49. **Воля**, 3 кл. Покров. и Тит. Св. Ан. Нѣт. кост. боѣос. совершается въ *Трутовскомъ*, по-карм. костелѣ кам. соор. изд. Рентвицкаго Іоани. 1729 г. освящ. ч. пр. 1057.  
Адм. Норбертъ Собчинскій 1831, 1858, 1868.
50. **Задушники**, 3 кл. Тит. Посвѣщ. Д. М. Кост. кам. соор. изд. Т. Вонсовича влад. им. Задушники и Антона Карнковскаго вл. им. Олешно и При-



хожанъ осв. Генрихъ Коссовскій Серренскій Еп.  
Суф. и Вик. Кап. Плоц. 1885 г. Тамже капица  
дерев. ч. пр. 1932.  
Адм. Иосифъ Жміевскій 1845, 1870, 1875.

61,118

### 3. Маковскій Деканатъ и Уѣздъ.

По Ломжинской губерніи.

51. **Червонна**, 3 кл. Покр. и Тит. Св. Маріи Магд.  
Кост. кам. Индульгенц. 1. ч. пр. 2453.  
Адм. Грегорій Кукавскій 1833, 1857, 1888.
52. **Гонсево**, 3 кл. Покров. и Тит. Св. Маргар. Кост.  
дер. соор. изд. Гутовскаго Еп. Пултук. Суфф.  
1743 г. Инд. 1. *Тамже состоитъ* на кладбище:  
Кост. Св. Лаврентія камен. соор. изд. Еписк.  
Гутовскаго какъ выше 1792 г. ч. пр. 4500.  
Адм. Алексе. Будны, Кав. Орд. Св. Стан. 3 ст. 1827,  
1850, 1883.  
Вик. Иоан. Жултовскій 1861, 1886, 1889.
53. **Карнево**, 3 кл. Покр. Сердце І. Хр. Тит. Веѣхъ  
Св. Кост. камен. пос. 1376 г. Инд. 2. ч. пр. 3710.  
Адм. Франц. Рохминскій 1849, 1873, 1883.  
Вик. Франц. Хелховскій Субъд. 1868, 1890, 1890.
54. **Красноѣльць**, 3 кл. Покр. и Тит. Св. Иоан. Кан-  
тія Кост. кам. соор. изд. Блаж. Краснпекаго  
1730 г. освящен. Княз. Онуфрымъ Шембековъ Еп.  
Плоцкимъ 1794 г. Там. часовня дер. въ дерев.  
*Дронжджево* постр. 1774 г. ч. пр. 6601.  
Адм. Адольф. Бялокозъ 1843, 1867, 1883.  
Вик. Войцѣхъ Пентка 1863, 1886, 1887.
55. **Маювъ**, гор. 3 кл. Покров. Св. Иосифа Тит. Пр.  
Тѣла Гос. Кост. кам. 1200 г. постр. Инд. 3. ч.  
прих. 4446.  
Адм. Кастанъ Смѣховскій, Дек., кав. Орд. Св. Ста-  
вислава 3 ст. а также украш. золот. напер-  
крес. 1838, 1862 1886.  
Вик. Клим. Кулинскій 1865, 1888, 1888.



56. **Нова вѣсь**, 3 кл. Покр. и Тит. Рожд. Д. М. Кост. дерев. соор. изд. Качинскаго Курата Нововѣскаго 1756 г. Индульг. 2. ч. пр. 2715.  
Адм. Бер. Влостовскій 1827, 1850, 1889.
57. **Плонявы**, 3 кл. Покр. Св. Стан. Костка Тит. Св. Троицы, Кост. кам. соор. изд. Іосифа Млодзюнскаго 1832 г. Индульг. 3. Тамже каплица въ дер. *Подось* ч. пр. 4115.  
Адм. Едуардъ Гумовскій 1837, 1862, 1886.  
Вик. Вячеславъ Пржеднелскій 1865, 1887, 1890.
58. **Рожанъ**, 2 кл. Покр. и Тит. Св. Ант. Кост. кам. Инд. 1. Тамже филия въ дер. *Завады Поникевъ* дер. соор. въ XIV ст. ч. пр. 6299.  
Адм. Іос. Янчевскій 1834, 1858, 1887.  
Вик. Антопъ Сенковскій 1850, 1874, 1887.
59. **Сѣлюнь**, 3 кл. Покр. и Тит. Св. Ст. Е. М. Кост. кам. постр. 1756 г. изд. Прих. Инд. 3. Тамже филия въ дерев. *Глинки* соор. изд. Матусевской 1792 г. ч. пр. 3540.  
Адм. Стан. Маевскій 1848, 1872, 1886.
60. **Шельковъ**, 3 кл. Покр. и Тит. Св. Симон. и Ѡад. Кост. кам. соор. изд. Модзелевскаго Кур. Шельковскаго 1814 г. Индульг. 1. *Тамже сост.* часовня Св. Розалии Кост. дер. Чуд. икона Св. Розалии. Индульг. 1. ч. пр. 3140.  
Адм. Казиміръ Заіончковскій 1839, 1863, 1867.
61. **Швелице**, 3 кл. Покр. Св. Іоан. Крест. Тит. Св. Лавр. Кост. дер. соор. изд. Щепковскаго Кур. Швелицк. 1772 г. освящ. Плоц. Епископ. Шембекомъ 1796 г. Инд. 2. ч. пр. 3013.  
Адм. Янъ Згличинскій 1845, 1869, 1886.  
Вик. Вареоломей Ясякъ 1862, 1890, 1890.



## 4. Млавскій Деканатъ и Уѣздъ.

По Плоцкой губерніи.

62. **Богужинъ**, 3 кл. Покр. Св. Дороты Кост. кам. соор. изд. Алекс. Ностиць Яцковского 1862 г. освящ. Вик. Попель Еписк. Плоцк. 1867 года. Индульг. 1. ч. пр. 1600.  
Адм. Люціанъ Боньковскій 1858, 1880, 1887.
63. **Домброва**, 3 кл. Покр. Св. Стан. Еп. Кост. дер. постр. 1699 г. Индульг. 3. Часовня въ дер. Боньковѣ сооруж. изд. Рудовскихъ 1811 г. перестр. въ 1878 г. ч. пр. 2788.  
Адм. Янъ Билинскій 1847, 1875, 1890.
64. **Длутово**, 3 кл. Покр. и Тит. Св. Лаврентія Кост. дерев. постр. 1693 г. Инд. 2 ч. пр. 2614.  
Адм. Феликсъ Дмоховскій 1840, 1863, 1889.
65. **Гржебскъ**, 3 кл. Покр. Св. Леонарда, Кост. дер. Чудотв. Икона Св. Леонарда, освящ. Іоаннъ Красинскій Суф. Хелм. 1753. Часовня. Инд. 6. ч. пр. 2042.  
Адм. Діонизій Мержвицкій, изъ орд. Кармел. 1839, 1862, 1876.
66. **Яновець**, 3 кл. Покр. и Тит. Св. Іоан. Кр. Кост. дер. постр. 1530 изд. Прих. Инд. 2. ч. пр. 2820.  
Адм. Тома Кремпскій 1828, 1845, 1877.
67. **Вучборгъ**, 3 кл. Покр. и Тит. Св. Вореол. Кост. кам. соор. изд. Бог. Мостовскаго 1748 г. осв. 1848 г. Часовня на кладбищѣ. Инд. 4. ч. пр. 2412.  
Адм. Адольфъ Лемпицкій 1843, 1867, 1873.
68. **Липовець**, 3 кл. Покр. и Тит. С. Ник. М. Кост. кам. постр. Ант. Фольксдорфъ Кур. Липовецк. 1805 г. освящ. Онуфр. Шембекъ Плоцк. Еписк. 1805 г. Инд. 5. ч. пр. 3878.  
Адм. Адамъ Кошутовскій 1855, 1877, 1890.  
Вик. Петръ Жайковскій 1866, 1888, 1888.
69. **Любовидзь**, 3 кл. Покр. и Тит. Св. Андр. Апост. Кост. дер. постр. 1802 г. Тамже состоитъ Кост. Пореформатскій въ *Журоминь* кам. Чудотвор.



- икона Д. М. соор. изд. Ордината графа Замоискаго 1778 г. На кладбищѣ Любовидзкомъ каменная часовня постр. изд. графини Елены Сѣраковской 1848. ч. пр. 6200.
- Адм. Иосифъ Оссовскій 1828, 1851, 1871.  
Вик. Никол. Сикорскій 1861, 1884, 1888.
70. **Млава**, 3 кл. Покр. и Тит. Св. Троицы Кост. кам. постр. 1602 г. освящ. Еписк. Залускимъ Инд. 4. Часовня кам. на клад. Св. Лаврен. въ дер. *Войнувка* Филія. ч. пр. 10492.
- Кур. Стап. Ордонъ, М. Б., Деканъ, 1848, 1873, 1886.  
Вик. Теофиль Вржесинскій 1864, 1889, 1890.
71. **Радзановъ**, 3 кл. Покр. и Тит. Св. Франциска Сераф. Кост. дерев. Инд. 4. ч. пр. 5127.
- Адм. Маріянъ Мольскій 1814, 1848, 1866.  
Костель Побернардинскій въ *Ратовъ* соор. изд. Оомы Наржимскаго 1684 г. кам. чудотворная икона Св. Антона Падевскаго, освят. Дембовскій Плоц. Епис. 1761 г. Инд. 5.
- Вик. Петръ Подлецкій 1851, 1877, 1888.
72. **Сарново**, 3 кл. кам. Кост. постр. 1881 г. изд. пр. Покров. Св. Иосифа Тит. Усп. Пресв. Дѣв. Маріи. Филія въ дер. *Ньхлонинь* Покров. и Тит. Всѣх. Св. Индульг. 1. ч. пр. 4198.
- Адм. Викт. Богацкій 1838, 1862, 1883.
73. **Ступскъ**, 3 кл. Покр. и Тит. Св. Адальб. Кост. дерев. освящ. ч. пр. 1384.
- Адм. Оома Ковалевскій 1857, 1880, 1890.
74. **Стржегово**, 3 кл. Покр. и Тит. Св. Адальб. Кост. дерев. пост. 1708 г. осв. Инд. 2. ч. пр. 1672.
- Адм. Адрианъ Вржосекъ, изъ ор. Капуц. 1820, 1846, 1876.
75. **Шренскъ**, 3 кл. Покр. и Тит. Св. Адальб. Кост. по Крестonosцахъ, освящ. Индул. 5. На кладбищѣ Часовня Св. Варвары, ч. пр. 5160.
- Кур. Иосифъ Тарновскій, Кан. Бог., Вице-Деканъ 1824, 1850, 1865.
- Вик. Викт. Децлевскій 1845, 1876, 1888.



76. **Шидлово**, 3 кл. Покр. и Тит. Св. Маріи Маг. Кост. кам. соор. изд. Прих. 1872 г. Инд. 1. ч. пр. 2213.  
Адм. Сигис. Ордовъ 1846, 1872, 1887.
77. **Унежишь**, 3 кл. Покр. Св. Валент. Кост. дерев. постр. 1680, ч. пр. 1570.  
Адм. А. Двораковскій, Вице-Дек. 1838, 1862, 1874.
78. **Вечфня**, 3 кл. Покр. и Тит. Св. Стан. Кост. кам. соор. изд. прихож. 1863 г. освят. Попель Плоц. Еп. 1866. Филия въ *Кужлинь*. ч. пр. 4709.  
Адм. Петръ Красинскій 1834, 1858, 1885.
79. **Вышины**, 3 кл. Покр. Св. Розар. Д. М. Кост. дер. постр. Игн. Лешковскій 1788 г. Инд. 1. ч. пр. 2914.  
Адм. Іос. Янишевскій 1853, 1876, 1889.
80. **Зелёна**, 3 кл. Покр. Св. Мартина Еп. Кост. дер. Индульг. 3. ч. пр. 2738.  
Адм. Павелъ Бржозовскій 1857, 1880, 1887.
81. **Зелюнь**, 3 кл. Тит. Св. Іоанна Непом. Кост. кам. сооруженъ въ 1874 г. изд. Колятора Табенцаго и прихожанъ, заботливостію Станисл. Пржетакевича б. мѣст. Кур. Инд. 1. ч. пр. 2549.  
Адм. Мар. Витковскій 1852, 1875, 1884.
82. **Жміевъ**, 3 кл. Кост. кам. нос. изд. Прих. 1872 г. ч. пр. 1982.  
Адм. Грегор. Дзюбацкій 1837, 1862, 1889.
83. **Журоминень Напитульный**, 3 кл. Покр. Св. Стан. Кост. дер. пост. Бонковскій Кур. Жур. осв. К. Рокитницкимъ Суф. Пл. 1679 г. Инд. 2. ч. пр. 1934.  
Адм. Игнат. Бальцерскій 1855, 1877, 1885.

73,006.

## 5. Остроленскій Деканатъ и Уѣздъ.

По Ломжинской Губерніи.

84. **Червинъ**, 3 кл. Покров. и Тит. Св. Троицы Кост. кам. соор. изд. Целинскихъ 1777 г. Индуль. 2, освящ. Плоцкимъ Епископомъ Попелемъ 1867



- года. На кладбищѣ Часовня кам. соор. изд. Прихож. 1852 г. ч. пр. 4293.
- Адм. Ген. Повихровскій 1846, 1869, 1881.
- Вик. Винк. Борковскій 1865, 1888, 1888.
85. **Говорово**, 3 кл. Покр. и Тит. Возвышен. Креста Кост. кам. посвящ. Петромъ Генр. Коссовскимъ Еписк. Серренскимъ Плоцк. Суффраг. Часовень 3: 1-я на кладб. соор. изд. Никол. Гурекаго; 2-я въ дер. *Яворы* изд. Франца Петраса, и 3-я въ дер. *Вулька Кулинская* изд. Петра Милекъ ч. пр. 8716.
- Адм. Ант. Брыкчинскій, Канд. Б. 1843, 1866, 1887.
- Вик. Вал. Залуска 1859, 1882, 1889.
- Врем. и. д. Викар. Петръ Возницкій 1865, 1890, 1890.
86. **Надзидло**, 3 кл. Покр. Св. Онуфр. Тит. Сошествіе Св. Духа Кост. кам. соор. изд. прихож. Индульг. 8. Часовня въ дер. *Долбровкь*, дер. пост. 1790 ч. пр. 9411.
- Наст. Констан. Рейхель, Вице-Дек., Пулт. Канон. 1822, 1845, 1872.
- Вик. { 1. Гиш. Бауеръ 1865, 1888, 1888.  
2. Франц. Пржедпелскій 1864, 1888, 1890.
87. **Нлечково**, 3 кл. Покров. Св. Маріи Магдал. Тит. Св. Лаврент. Кост. кам. основ. Собесантій 1492 г. освящ. Индульг. 4. ч. пр. 2532.
- Адм. Стан. Смяровскій, Канд. Бог. 1834, 1857, 1863.
88. **Лысе**, 3 кл. Покр. и Тит. Св. Анны дер. Кост. 1882 г. построень прихожанами ч. пр. 4774.
- Адм. Люд. Концкій 1851, 1875, 1889.
89. **Мышинець**, 1 кл. Покр. и Тит. Св. Троицы Кост. дер. постр. Іоаннь Коссъ 1716 освящ. Плоц. Еписк. Іосиф. Шембекомъ 1755 г. Индульг. 4. Часовня въ Чарни, изд. Галковъ ч. пр. 14401.
- Адм. Іос. Остромецкій 1828, 1853, 1885.
- Вик. { 1. Винк. Сенницкій 1852, 1886, 1888.  
2. Карль Сверкоцкій 1866, 1888, 1888.  
3. Болеславъ Скаржинскій 1867, 1889, 1890.
- Сверхшт. викарій въ дер. Чарни, вакансія.



90. **Остроленка**, 1 кл. гор. Покр. Св. Никол. Тит. По-  
сѣщ. Д. М. Кост. кам. соор. 1755 г. Матв. Ни-  
скій Наст. освятиль Домбровский Епис. Пл. 1773  
г. Инд. 8. Часовня на кладбищѣ 1850 г. постр.  
изд. прихож. ч. пр. 7973.  
Настоят. Осипъ Кренжелъскій, Канд. Бог., Деканъ  
1822, 1846, 1876.  
Вик. Болесл. Квятковскій 1863, 1888, 1890.  
Кост. по-Бернардинскій кам. св. Антона соор.  
изд. Судьи Гоцлавскаго, 1664 г. посвящен. Ин. 12.  
Вик. Адольфъ Куква 1865, 1887, 1890.
91. **Писки**, 3 кл. Покр. и Тит. Св. Іоан. Крест. Кост.  
кам. соор. Адамъ Яблонскій 1788 г. свят. Плоц-  
кій Епис. Шембекъ 1798 г. Инъ. 3. ч. пр. 2091.  
Адм. Людовикъ Крашевскій 1835, 1858, 1860.
92. **Ржевунь**, 3 кл. Покр. Обращеніе Св. Павла Тит.  
Март. Епис. Кост. дер. пост. 1778 изд. прих.  
освят. Епис. Попель 1867 г. Инд. 4. Часовня на  
кладб. пост. Кс. М. Новекъ Наст. 1857. ч. пр. 5054.  
Курать, Михаилъ Новекъ 1814, 1838, 1847.  
Вик. Изидоръ Полубинскій 1842, 1871, 1890.
93. **Трошинь**, 3 кл. Покр. и Тит. Св. Варсолом. Кост.  
дер. постр. Петръ Стамировскій, радикально  
обновленный въ 1887 и т. г. посвящ. Генр. Кос-  
совскимъ Серренскимъ Епископомъ, Капитуль.  
Вик. и Суффраган. Плоцкимъ. Инд. 2 ч. пр. 3000.  
Адм. Янъ Марциновскій 1835, 1859, 1884.

61,800.

## 6. Островскій Деканатъ и Уѣздъ.

По Ломжинской губерніи.

94. **Андржево**, 3 кл. Покр. и Тит. Св. Варс. Кост. кам.  
соор. изд. Андр. Кур. и Плоц. Еп. Барановскаго,  
который его освятиль 1526 г. Инд. 3. ч. пр. 4238.  
Адм. Іос. Королецъ 1837, 1860, 1884.  
Вик. Иванъ Милевскій 1865, 1889, 1889.



95. **Богуты**, 3 кл. Покр. и Тит. Всѣхъ Св. Кост. дер. соор. 1855 г. изд. Прихож. Индул. 2. ч. пр. 1482.  
Адм. Августинъ Вавровскій 1827, 1850, 1853.
96. **Браньщикъ**, 3 кл. Покр. Св. Бониф. Тит. Успенія Д. М. Кост. кам. постр. Петр. Райхель Каѳ. Кан. Плоц. 1833 г. освят. Франц. Павловскій Плоц. Епис. 1838 г. Инд. 4. На клидб. Кацлица постр. 1861 г. Наст. Остржиковскій ч. пр. 3724.  
Адм. Іоанъ Желязовскій 1827, 1855, 1877.  
Вик. Влад. Краевскій 1863, 1889, 1890.
97. **Брокъ**, 3 кл. Покр. и Тит. Св. Андр. Кост. кам. постр. Мацѣіовскій Плоц. Еп. 1540 г. освят. Носковскій Плоц. Епис. 1569 г. Инд. 6. ч. пр. 5172.  
Адм. Антонъ Ставирей 1828, 1854, 1862.  
Вик. Карлъ Милошевскій 1865, 1889, 1889.
98. **Чижево**, 3 кл. Покр. и Тит. Св. Ап. Пет. и Пав. Кост. кам. сооруж. изд. Прихожанъ 1875 г. На кладбищѣ Часовня камен. Инд. 1. ч. пр. 4812.  
Адм. Феликсъ Мотылинскій, Каѳ. Прелать, к. в.  
Вик. Клем. Савицкій 1859, 1882, 1888.
99. **Длугосѣдло**, 2 кл. Покр. Св. Роха и Тит. Успенія Д. М. Кост. дерев. соор. Капитул. Пултус. 1746 г. освят. Март. Залуекій Суффр. Дек., Плоц. 1754 г. Индульг. 4. ч. пр. 6036.  
Наст. Антонъ Домбровскій 1845, 1869, 1880.  
Вик. Иппол. Орловскій 1853, 1878, 1889.
100. **Ясенница**, 2 кл. Покр. Св. Роха Кост. дер. соор. изд. прихож. въ Гот. ст. 1880 г. освят. Гаснаръ Боровскій Плоц. Еп. 1883 г. Инд. 1. ч. пр. 3761.  
Адм. М. Майхерскій, Вице-Дек., 1833, 1856, 1867.  
Вик. Болес. Турчиновичъ 1863, 1889, 1889.
101. **Елѣнки**, 3 кл. Покр. Св. Ант. Аб. Тит. Св. Ап. Кост. дер. соор. изд. Гурекихъ 1509 г. осн. Март. Залуекій Суф. Плоц. 1702 г. Инд. 2. ч. пр. 3625.  
Адм. Мих. Туровскій 1853, 1876, 1884.
102. **Нуръ**, 2 кл. Покр. и Тит. Св. Іоанна Ап. Ев. Кост. кам. изд. соор. прихож. 1870 г. освят.



Гаспарь Боровскій Плоц. Еп. 1883 г. Инд. 3.  
ч. пр. 4200.

Кур. Іоаннъ Концкій 1830, 1854, 1865.

Вик. Адольфъ Гоздзевскій 1863, 1888, 1890.

103. **Островъ**, гор. 2 кл. Покр. Св. Стан. Е. М., Тит. Усп. Пр. Б. Д. М. Кост. дер. пост. 1801 изд. Курат. Островскимъ а именно Адальберта Гутовскаго и Якова Хростовскаго осв. Лавр. Гутовскій Еп. Суф. Плоцкій 1830 г. Инд. 4. ч. пр. 6334.

На кладбищѣ Часовня Св. Софіи соор. изд. Баржиковскихъ.

Кур. Адамъ Ярутовскій, Дек. Пулт., Каноникъ, им. золот. наперс. крестъ 1825, 1849, 1872.

Вик. Эдуардъ Уминскій 1860, 1888, 1889.

104. **Поремба**, 3 кл. Покр. Св. Варв. Кост. кам. соор. изд. въ 1880 г. прихожанъ, стар. мѣст. Администр. прих. освят. Гаспарь Боровскій Плоцк. Еп. 1883. Инд. 2. ч. пр. 4732.

Адм. Михаилъ Яблоновскій 1842, 1870, 1876.

Вик. Іозафатъ Бржескій 1865, 1887, 1887.

105. **Росохате**, 3 кл. Покр. Св. Дорот. Кост. кам. соор. изд. Княг. Мазовѣцкой освящ. Инд. 3. ч. пр. 2933.

Адм. Феликсъ Помаскій 1820, 1845, 1881.

Вик. Станис. Гоголевскій Субъд. 1868, 1890, 1890.

106. **Вонсево**, 3 кл. Покр. и Тит. Рождества Д. М. Кост. дерев. соор. изд. Зѣлинскихъ 1790 г. Чудотвор. Икон. освят. Ф. Замбржицкій Кіевскій Суф. 1791 г. Инд. 5. Час. на кладб. ч. пр. 3621.

Адм. О. Стальмахъ, Вице-Дек. 1831, 1855, 1878.

Вик. Іеронимъ Жебровскій 1863, 1888, 1888.

107. **Зарембы**, 3 кл. Покр. Св. Стан. Еп. Тит. Усп. Д. М. Кост. соор. 1881 г. богослуженіе отправляется тамже въ Кост. Пореформатек. кам. соор. 1765 г. изд. Сим. Зарембы, осв. Норбертомъ Наржимскимъ Епископ. Суф. Пулт. 1792 г. Часовня въ дер. Злоторія, ч. пр. 2562.

Адм. Флор. Шрода 1838, 1861, 1866.

Вик. Пореформ. Кост., Викентій Годлевскій 1849, 1874, 1876.



108. **Зузель**, 3 кл. Покр. Св. Никол. Тит. Преображ. Госп. Кост. дерев. соор. изд. Иоанна Слончевскаго Кан. Рег. Лат. Кур. Зузельс. 1726 года, освят. Норберт. Наржимскій Еп. Суф. Пулт. 1792 г. Индульг. 4. ч. пр. 3650.  
Кур. Антонъ Лишовскій 1839, 1862, 1872.  
Вик. Болесл. Каковскій 1866, 1889, 1889.

---

60,882.

## 7. Плоцкій Деканатъ и Уѣздъ.

• По Плоцкой губерніи.

109. **Бяла**, 2 кл. Покр. и Тит. Св. Ядвиги Кост. кам. постр. 1879 г. постр. изд. прихож. и по большей части Ст. Пивницкаго пом. им. Сребрна. Инд. 3. На кладбищѣ Часовня каменная. ч. пр. 1852.  
Адм. Иосифъ Смульчинскій 1852, 1877, 1888.  
Вик. Юл. Руцинскій 1858, 1881, 1889.
110. **Бѣльскъ**, 3 кл. Покр. и Тит. Св. Иоан. Крест. Кост. дер. соор. изд. Каноника Ленцицкаго Рогожевскаго. Тамже Часовня Св. Анны дер. ч. пр. 2542.  
Кур. Иоаннъ Тржцинскій 1812, 1838, 1846.
111. **Блихово**, 3 кл. Покр. и Тит. Св. Анны Кост. дер. постр. Журавскій 1760 г. Инд. 2. ч. пр. 1980.  
Адм. Фел. Дмоховскій 1840, 1863, 1884.
112. **Бодзановъ**, 3 кл. Покров. и Тит. Усвенія Д. М. Кост. каменный. Индульг. 2. ч. пр. 1980.  
Адм. Францъ Врублевскій 1854, 1878, 1887.
113. **Бониславъ**, 3 кл. Покр. и Тит. Св. Станисл. Е. М. Кост. дер. постр. 1842 г. Инд. 2. ч. пр. 2300.  
Кур. Антоній Плескій 1826, 1850, 1855.
114. **Брвильно**, 3 кл. Покр. и Тит. Св. Тройцы Кост. дер. пост. Мат. Кржеминскій Кур. Брвильненскій 1740 г. поев. Инд. 1. ч. пр. 720.  
Адм. Теоф. Паевскій 1861, 1883, 1889.
115. **Бульново** 3 кл. Покр. и Тит. Св. Андрея Ап. Кост. дерев. Инд. 1. ч. пр. 650.  
Адм. Рохъ Жизневскій 1828, 1853, 1889.



116. **Цяхцинъ**, 3 кл. Покр. и Тит. Св. Ст. Кост. кам. соор. 1884 г. изд. Г. Антона Климкевича влад. им. Гослице. ч. пр. 1220.  
Адм. Иосифъ Струсинскій 1833, 1856, 1865.
117. **Данишево**, 3 кл. Покр. и Тит. Преображен. Госп. Кост. дерев. Индульг. 2. ч. пр. 2216.  
Адм. Иосифъ Обрембскій 1843, 1869, 1887.
118. **Дробинъ**, 3 кл. Покр. и Тит. Св. Стан. Кост. кам. Инд. 4. ч. пр. 2895.  
Адм. Юл. Смолинскій 1834, 1858, 1886.
119. **Гура**, 3 кл. Покр. и Тит. Св. Якова Кост. дер. Инд. 3. ч. пр. 1976.  
Адм. Стан. Пендзихъ 1857, 1880, 1888.
120. **Имельница**, 3 кл. Покр. и Тит. Св. Якова Апост. Кост. дерев. Инд. 3. ч. пр. 2282.  
Адм. Андр. Радзицкій 1830, 1860, 1881.
121. **Нобыльници**, 3 кл. Покр. и Тит. Св. Анны Кост. кам. ч. пр. 1119.  
Адм. Юліянъ Олдаковскій, Канд. С. Богос., Орд. Св. Стан. 3 ст. а также укр. наперст. крестомъ, 1838, 1861, 1888.
122. **Ленгъ**, 3 кл. Покр. и Тит. Св. Катар. Кост. кам. Чудотворн. ик. Св. Валент. Инд. 4. ч. пр. 2054.  
Адм. Петр. Погульскій, Вице Дек. 1823, 1846, 1863.
123. **Лентово**, 3 кл. Покр. и Тит. Св. Іоанна Кр. Кост. дер. соор. изд. Бенедиктиновъ 1778 г. Инд. 3. ч. пр. 2091.  
Адм. Янъ Кохановскій 1848, 1872, 1887.
124. **Мишево Муроване**, 3 кл. Покр. и Тит. Всѣхъ Св. Кост. кам. Инд. 3. ч. пр. 900.  
Адм. Сераф. Балюта изъ орд. Берн. 1825, 1849, 1883.
125. **Мишево Стржалковскіе**, 3 кл. Покр. и Тит. Св. Ник. кост. дерев. Индульг. 2. ч. пр. 777.  
Адм. Стан. Жебровскій 1849, 1872, 1889.
126. **Оршимово**, 2 кл. Покр. и Тит. Св. Стан. Еп. Муч. Кос. кам. постр. изд. Прихож. 1825 г. Инд. 2. ч. пр. 3621.  
Кур. Мечиславъ Каишевичъ 1842, 1868, 1877.



127. **Пилихово**, 3 кл. Покров. и Тит. Св. Маріи Магд. Кост. дер. Индульг. 1. пр. 543.  
Адм. Петръ Борнинскій Св. Б. М. к. в.
128. **Плоцкъ**, губернс. гор. 1 кл. Покров. и Тит. Св. Варѳол. Кост. кам. освящ. Инд. 4. На кладбищѣ Часовня Св. Екатерины ч. пр. 15,000.  
Кур. Казиміръ Вѣлонскій Канд. Бог. Кан. Пл. Каѳ. Рег. Семин. 1831, 1855, 1880.
- |      |   |                                            |
|------|---|--------------------------------------------|
| Вик. | } | 1. Влад. Мельхеръ 1861, 1886, 1886.        |
|      |   | 2. Ант. Румяновскій 1865, 1889, 1889.      |
|      |   | 3. Стан. Пуйдо К. Св. Б. 1864, 1890, 1890. |
- Костель по-Реформатскій кам. соор. изд. Лясоцкихъ и Каниговскаго Плоцк. Еписк. Суф. въ 1756 г. освятилъ Адалбертъ Гадомскій Епис. Суф. Плоц. въ 1788 г. Покр. Св. Іоан. Крестит. Тит. Успеніе Пр. Д. М. Инд. 16.
- Класич. муж. гимназія, Законоуч. Анто́нъ Во́лынскій Адм. въ Су́минѣ 1854, 1887, 1887.
- Шести-кл. женская гимназія, Законоучитель То́ма Ковале́вскій к. в.
- Четыре-кл. городское училище Законоучитель То́ма Ковале́вскій.
- Мужская частная Прогимназія, Законоучитель Ке. Анто́нъ Во́лынскій к. в.
129. **Пробошевице**, 3 кл. Покр. и Тит. Св. Флор. Кост. кам. соор. изд. Прих. 1871 г. Инд. 2. ч. пр. 2066.  
Адм. Иванъ Пѣтровскій 1836, 1859, 1874.
130. **Радзаново**, 3 кл. Покр. и Тит. Св. Флор. Кост. кам. соор. изд. Кобылинской 1850 г. Индульг. 3. ч. пр. 940.  
Адм. Людови́къ Соко́ликъ 1859, 1883, 1889.
131. **Роготворскъ**, 3 кл. Покр. и Тит. Св. Лаврент. Кост. дерев. Индульг. 1. ч. пр. 2096.  
Курать Левъ Радванскій 1823, 1848, 1852.
132. **Сикоржъ**, 3 кл. Покр. и Тит. Св. Троицы, Кост. д. соор. изд. Іоана Карнковскаго, 1692 г. освят. Суфф. Плоц. Инд. 5. На кладбищѣ Часовня Св. Іосифа дер. пост. изд. тепер. Курата ч. пр. 1802.



- Курать, Игн. Смоленскій, Дек., Кан. Плоц. Кае.  
1816, 1839, 1853.
133. **Слупя**, 3 кл. Покр. и Тит. Св. Якова, Кост. пост.  
изд. прих. забот. б. Адм. Ке. Мержвицкаго 1876  
г. Чудотв. икона Ис. Хр. Инд. 2. ч. пр. 1016.  
Адм. Витались Добскій 1822, 1859, 1890.
134. **Слупно**, 3 кл. Покров. и Тит. Св. Мартина К.  
дер. пос. изд. Прихож. 1864 г. Инд. 1. ч. пр. 1370.  
Адм. Игнатій Збироховичъ, М. Б. 1858, 1884, 1888.
135. **Старожребы**, 3 кл. Покр. и Тит. Св. Онуфр.  
Кост. кам. сооруж. изд. Графини Бромирской  
1857 года. Инд. 2. ч. пр. 1063.  
Адм. Людом. Ладовскій 1835, 1865, 1889.
136. **Свенценецъ**, 3 кл. Покр. и Тит. Св. Анаст. и Вик.  
Кост. дерев. Индульг. 1. ч. пр. 1309.  
Адм. Конст. Бржоека 1852, 1882, 1889.
137. **Тржепово**, 3 кл. Покр. и Тит. Св. Алексія Кост.  
дер. Инд. 1. ч. пр. 1000.  
Адм. Иоаннь Фабіяновичъ к. в.
138. **Возники**, 3 кл. Покр. и Тит. Св. Михаила, Кост.  
каменный соор. изд. Михаила Возницкаго 1819  
г. Инд. 2. ч. пр. 1522.  
Кур. Иосифъ Цыбульскій 1811, 1837, 1847.
139. **Вышогродъ**, 3 кл. Покр. и Тит. Св. Троицы К.  
кам. Инд. 4. (*Филия въ дер. Релбово*), ч. пр. 2535.  
Адм. Симонъ Тумоссь 1829, 1853, 1887.  
Вик. Юліянъ Бялы 1861, 1884, 1890.
140. **Загроба**, 3 кл. Покр. и Тит. Св. Адальб. Кост.  
дер. Инд. 3. Тамже Часовня кам. ч пр. 2655.  
Адм. Петръ Пржасныскій 1829, 1853, 1882.  
Вик. Діонизій Сикорскій 1864, 1889, 1890.
141. **Закржево**, 3 кл. Покр. и Тит. Св. Пет. и Павла  
Ап. Кост. дер. Инд. 1. Тамже Часовня въ *Кемль*  
кам. соор. изд. Накваскаго 1783 г. Чудотворная  
икона П. Д. М. Инд. 8. ч. пр. 1864.  
Адм. Марк. Урбанъ 1842, 1868, 1885.

72,326.



## 8. Плонскій Деканатъ и Уѣздъ.

По Плоцкой губернии.

142. **Бабошево**, 3 кл. Покр. и Тит. Св. Урбана П. М. Кост. дерев. Индул. 2. ч. пр. 3305.  
Курать, Генрихъ Гавронскій 1820, 1853, 1863.
143. **Цексинъ**, 3 кл. Покр. и Тит. Св. Дороты Кост. кам. постр. 1160 г. Чудотвор. икона Преображ. Господа освящен. Инд. 1. ч. пр. 3625.  
Адм. Петръ Бобръ 1837, 1860, 1867.
144. **Хоцишево**, 3 кл. Покр. и Тит. Св. Леонарда Кост. дер. соор. изд. Прихожанъ 1830 г. Инд. 3. Филія *Смошево*. ч. пр. 1880.  
Адм. Ант. Грандышевскій 1833, 1856, 1886.
145. **Червинскъ**, 2 кл. Покр. и Тит. Благ. Пр. Д. М. соор. изд. Граф. Пет. Дунина 1117 г. К. кам. освят. Ал. Доленга Епис. Инд. 3, ч. пр. 3006.  
Курать, Иоаннь Журавскій 1820, 1844, 1859.  
Вик. Альбинъ Гржибовскій, Субъд. 1868, 1890, 1890.
146. **Дзентаржево**, 3 кл. Покр. и Тит. Св. Екатерины Кост. камен. Инд. 1. ч. пр. 1500.  
Адм. Конс. Ступницкій 1828, 1853, 1883.
147. **Гралево**, 3 кл. Покр. и Тит. Св. Мар. Кост. к. Инд. 4. На клад. Часовня соор. изд. Фр. Драминекаго и Θεод. Шаревича 1868 г. ч. пр. 2879.  
Вик. Иос. Доленговскій 1857, 1881, 1887.
148. **Гродзецъ**, 3 кл. Пок. и Тит. Св. Варвары Кост. дер. постр. 1402 г. Индульг. 1. ч. пр. 1592.  
Адм. Вик. Дмоховскій 1838, 1866, 1876.
149. **Гумино**, 3 кл. Пок. и Тит. Св. Панкрац. Кост. кам. соор. изд. Пл. Епис. Андрея Грифъ 1248 г. Инд. 1. ч. пр. 1871.  
Курать, Маріянь Верникъ 1824, 1847, 1858.
150. **Юонецъ**, 3 кл. Покр. и Тит. Св. Людовика Кос. кам. сооруж. изд. Плоцк. Еписк. Михаила Помятовскаго 1784 г. Индульг. 4. ч. пр. 2446.  
Адм. Ст. Босацкій 1846, 1869, 1884.



151. **Наменица**, 3 кл. Покров. и Тит. Провид. Бож. Кост. дер. постр. 1727 г. освят. Мартинъ Залускій Еп. Суфф. Плоц. Индульг. 3. ч. пр. 1626. Адм. Арнольдъ Квятковскій изъ орд. Бенедик. 1821, 1846, 1869.
152. **Крочево**, 3 кл. Покр. и Тит. Св. Іоанна Крест. Кост. кам. Инд. 1. ч. пр. 2500. Адм. Антонъ Смолинскій 1849, 1878, 1881.
153. **Кролево**, 3 кл. Покр. и Тит. Св. Сигизм. Кост. дер. основ. Барановскій Епис. Плоц. 1639 г. освятить Паликовскій Епис. Суф. Пл. 1648 г. Инд. 1. ч. пр. 1697. Адм. Юліанъ Луневскій 1855, 1881, 1889.
154. **Крыскъ**, 3 кл. Покр. и Тит. Св. Троицы, К. д. Инд. 1. ч. пр. 2500. Адм. Іос. Лазовскій 1853, 1876, 1883.
155. **Куцице**, 3 кл. Покр. и Тит. Св. Флор. Кост. кам. Инд. 2. ч. пр. 490. Адм. Фр. Яринскій, Проф. Семин., Маг. Св. Б. 1848, 1878, 1879.
156. **Нарушево**, 3 кл. Покр. и Тит. Св. Троицы, К. дерев. основ. Констант. Волицкій Плоц. Прел. 1786 г. Инд. 2. ч. пр. 1176. Адм. Сев. Пекарскій 1856, 1879, 1888.
157. **Новемясто**, 3 кл. Покр. и Тит. Св. Анны Кост. кам. изд. Княз. Мазовецкихъ, ч. пр. 3680. Адм. Игн. Радзыминскій 1826, 1881, 1885.
158. **Плонскъ**, гор. 2 кл. Покр. и Тит. Св. Михаила Кост. кам. освятить Францъ Павловскій Еп. Плоцк. 1839 г. Индульг. 3. ч. пр. 5638. Наст. Эд. Ольшинскій, Деканъ 1840, 1866, 1885. Вик. Ѳома Ольковскій 1843, 1875, 1890.
159. **Помихово**, 3 кл. Покр. и Тит. Св. Анны Кост. кам. соор. изд. Аббатомъ Червинскимъ. Инд. 3. Часовня въ Новогеоргіевской крѣп. ч. пр. 4500. Адм. Ант. Мечниковскій 1832, 1857, 1884. Вик. Іосифъ Орловскій 1863, 1889, 1890.
160. **Радзиково**, 3 кл. Покр. и Тит. Св. Іоан. Крест. кост. дер. посв. Инд. 1. ч. пр. 615.



- Адм. Вик. Петрыковскій, Кан. Као., см. выше 1845, 1871, 1884.
161. **Радзыминь**, 3 кл. Покр. и Тит. Св. Пет. и Павла Ап. Кост. камен. пост. XIV ст. Инд. 1. ч. пр. 1680.  
Адм. Марк. Лемницкій 1859, 1883, 1886.
162. **Сарбево**, 3 кл. Покр. Св. Ант. Тит. и Св. Станисл. Еп. Кост. дер. посв. Инд. 3. Филия въ дер. *Смардзеве*, Кост. дер. изд. Тересы Радзиминской 1752 г. осягт. Дембовскій Еп. Суф. Куявскій 1772 г. Индульгенц. 8 и 2-я филия *Вержебовецъ* костель разр. ч. пр. 3560.  
Курать, Антоній Брудзинскій 1822, 1845, 1861.  
Вик. Иосифъ Карпинскій 1853, 1885, 1890.
163. **Сколотово**, 3 кл. Покр. 10,000 Муч. Кост. кам. Индульг. 2. ч. пр. 3006.  
Адм. Людоміръ Вольскій 1839, 1862, 1875.
164. **Сохоцинъ**, 2 кл. Св. Иоанна Кр. Покр. Кост. дер. пост. изд. Прих. въ 1857 осягт. ч. пр. 3118.  
Наст. Иос. Осецкій 1826, 1851, 1883.  
Вик. Франц. Грефковичъ 1862, 1890, 1890.
165. **Врона**, 3 кл. Покр. и Тит. Св. Ст. Еп. Кост. дер. Чудотв. икона Преоб. Госп. Инд. 2. ч. пр. 2432.  
Адм. Франц. Карвацкій 1851, 1876, 1887.
166. **Закрочимъ**, 3 кл. гор. Покр. и Тит. Св. Крест. Кост. кам. осягт. Инд. 3. ч. пр. 2530.  
Адм. Каетанъ Слюбовскій 1834, 1857, 1881.
167. **Жуково**, 3 кл. Кост. дерев. Покров. и Тит. Св. Лав. Индульг. 1. ч. пр. 2356.  
Адм. Сильвестръ Довгялло 1836, 1861, 1870.

65,158.

## 9. Праснышскій Деканатъ и Уѣздъ.

По Плоцкой губерніи.

168. **Бараново**, 3 кл. Покр. Св. Вароолом. Кост. дер. соор. изд. Прих. 1870 г. Инд. 10. На клад. Часов. осн. Граф. Красинскій 1778 г. ч. пр. 6120.



- Адм. Ант. Каминскій 1832, 1855, 1885.  
 Вик. Генр. Нагроцкій 1860, 1889, 1889.
169. **Богате**, 3 кл. Тит. Св. Ан., Кост. кам. постр. въ XIV ст. освящ. Инд. 3. ч. пр. 2578.  
 Адм. Игнат. Держановскій 1845, 1868, 1877.
170. **Бродове Лонки**, 2 кл. Покр. и Тит. Св. Михаила Кост. дерев. Индульг. 3. ч. пр. 1047.  
 Адм. Францъ Борысовичъ 1854, 1880, 1888.
171. **Хоржеле**, 2 кл. Покр. Св. Николая Тит. Св. Троицы Кост. кам. пост. 1879 г. освящ. Генрихъ Петръ Доленга Коссовскій Епис. Серр. Суффр. и Вик. Плоцк. Капит. 1886 г. Инд. 3. Часовня въ дер. *Еднорожецъ* дер. пост. 1862 г. ч. пр. 7570.  
 Кур. Бернардъ Пержхальскій 1831, 1854, 1888.  
 Вик. { Ант. Моравскій 1863, 1888, 1888.  
 { Ип. Бржоска 1861, 1884, 1888.
172. **Чернице**, 3 кл. Покр. Св. Стан. Тит. 10,000 Муч. Кост. кам. пост. Яковъ Почта 1398 г. Чудотворн. икона Д. М. ч. пр. 2310.  
 Адм. Оома Тржемжалъскій, Кан. Пулт. Кол., в. в.
173. **Держгово**, 3 кл. Покр. Шкашлерн. Д. М. Тит. Успенія Д. М. Кост. кам. постр. Павелъ Держговскій 1388 г. и вновь отстроена 1886 г. изд. мѣст. прихожанъ стар. мѣстн. настоят. Вик. Трейдосевича; освят. Генрихъ Петръ Доленга Коссовскій Еп. Серр. Суффр. и Вик. Плоцкаго Капит. 1886 г. Инд. 3. ч. пр. 4506.  
 Адм. Викентій Гутковскій 1838, 1861, 1887.  
 Вик. Вик. Кленевскій 1865, 1888, 1889.
174. **Яново**, 3 кл. Покр. Св. Иоанна Кр. Кост. дер. постр. изд. Прихож. 1840 г. освят. Генр. Петръ Доленга Коссовскій Еп. Серр. Суффр. и Вик. Плоцк. Капит. 1886 г. Инд. 2. ч. пр. 2858.  
 Адм. Осипъ Грандышевскій 1840, 1868, 1881.
175. **Вржиновога вельна**, 3 кл. Пок. Всѣхъ Святыхъ Кос. кам. постр. изд. Прих. 1859 г. Инд. 4. Часовня въ дер. *Дучиминъ*, дер. ч. пр. 6294.  
 Адм. Ром. Краевскій 1845, 1872, 1888.  
 Вик. Войтѣхъ Бугайчикъ 1866, 1890, 1890.



176. **Вржиновлога мала**, 3 кл. Покров. Св. Доминика  
Кост. кам. постр. le Roi 1439 г. Инд. 3 ч. пр. 4881.  
Адм. Адамъ Косинскій 1818, 1843, 1869.  
Вик. Брониславъ Марянской 1863, 1889, 1890.
177. **Павлово**, 3 кл. Покр. Св. Матвѣя Тит. Св. Антон.  
Кост. кам. пос. Барановскій 1604 г. Инд. 3.  
ч. пр. 1178.  
Адм. Станиславъ Бочковскій 1846, 1870, 1880.
178. **Праснышъ**, гор. 1 кл. Покр. Св. Адалъб. Тит.  
Усп. Д. М. Кост. кам. пост. 1856 г. Инд. 3.  
вновь отстроена изд. прихож. стар. Мѣстн.  
наст. С. Чаплинскаго 1886 г. Тамже состоятъ:  
1) Филія Св. Духа кам. въ гор. Праснышъ; 2)  
Час. въ дер. *Бартники Борки* назыв. дерев.  
постр. помѣщикъ изъ Бартникъ. Чудотв. икона  
и 3) Кост. Побернардинскій въ Праснышъ кам.  
осн. Павелъ Костка, братъ Св. Станислава 1595  
г. Индульг. 4. ч. пр. 9128.  
Кур. Станиславъ Чаплинскій, Деканъ 1820, 1843,  
1877.  
Вик. { 1. Діонизій Прусинскій 1864, 1886, 1887.  
2. Ант. Глувчинскій 1862, 1885, 1889.
179. **Венгра**, 3 кл. Покр. и Тит. Св. Іоанна Крестит.  
Кост. кам. Инд. 2. ч. пр. 3018.  
Адм. Людов. Салинскій 1848, 1873, 1883.
180. **Зарембы**, 3 к. Покр. Св. Роха Тит. Св. Лавр.  
Кост. дер. постр. 1775 г. Инд. 7 ч. пр. 2095.  
Адм. Влад. Жбиковскій 1856, 1877, 1889.

54,583-

## 10. Пултускій Деканатъ и Уѣздъ.

По Ломжинской губерніи.

181. **Барцице**, 3 кл. Покр. Св. Ст. ЕМ. Кост. дер. пос.  
изд. Монах. Св. Норберта 1758 г. Инд. 1. Ча-  
совня въ дер. *Сомьянка*, ч. пр. 1645.



- Адм. Никод. Важинскій 1843, 1869, 1881.  
 Вик. Антонъ Жебровскій 1866, 1890, 1890.
182. **Дзерженинь**, 2 кл. Покр. и Тит. Св. Оомы Ап. Кост. дер. пос. изд. Еп. Плоц. Людовикъ Залу-скій 1715 г. онъже освят. Инд. 2. ч. пр. 3110.  
 Адм. Янъ Моравскій 1829, 1853, 1885.
183. **Гзы**, 3 кл. Покр. Св. Валент. Тит. Успенія Д. М. Кост. кам. изд. Прих. пос. 1872 г. освят. Епис. Гинтовтъ Плоц. Суф. въ 1874 г. Инд. 3. Чудотв. икона Св. Валентія, ч. пр. 2180.  
 Адм. Даміянъ Ловинскій 1833, 1864, 1878.
184. **Влюково**, 3 кл. Покр. Св. Стан. Тит. Св. Иосифа Кост. дер. соор. изд. Людовики Вессель 1683 г. Инд. 4. Часов. въ дер. *Шлюбово* пос. 1780 г. ч. пр. 3052.  
 Адм. Вик. Мечковскій 1856, 1880, 1886.
185. **Любель**, 3 кл. Покр. Св. Стан. Тит. Св. Ап. Кос. дер. соор. изд. А. Новодворской 1776. Инд. 2. ч. пр. 3341.  
 Адм. Иос. Дмоховскій 1852, 1876, 1888.
186. **Насельснъ**, м. 3 кл. Покр. и Тит. Св. Адальберта Кост. кам. пост. изд. Андр. Цервинск. Аббата Кан. Рег. Лятерап. 1421 г. освятилъ Графъ Еп. Суф. Лов. Генр. Плятеръ 1861 г. Инд. 3. Часовня въ дер. *Крупки*, пост. 1864. ч. пр. 6354.  
 Адм. Анастазій Окренглицкій 1842, 1866, 1887.  
 Вик. { 1. Людовикъ Ритель 1867, 1889, 1890.  
 { 2. Ольшевскій Левъ 1863, 1886, 1890.
187. **Обритте**, 3 кл. Покр. Св. Троицы Кос. кам. соор. изд. Князя Горчакова и Прихож. 1851 г. Инд. 2. Часовня въ дер. *Садикержъ* подъ назв. Св. Роха дер. посв. 1812 г. Чудотв. икона Св. Роха, ч. пр. 4240.  
 Адм. Антоній Рыхлицкій 1823, 1848, 1868.
188. **Пнево**, 3 кл. Пок. Св. Петр. и Павл. А. Кос. дер. постр. изд. прихож. 1872 г. Ин. 1. ч. пр. 6256.  
 Адм. Еузевій Петрусинскій 1835, 1865, 1869.  
 Вик. Александръ Солинскій 1861, 1885, 1887.



189. **Покрживница**, 3 кл. Покр. и Тит. Скаплер. Д. М. Кост. кам. пост. изд. Фел. Винницкаго вл. им. Покрживница и Прихож. 1881 г. Инд. 1. ч. пр. 1368.

Адм. Викторинъ Кржижановскій, Пулт. Дек. 1832, 1857, 1887, к. в.

190. **Попово**, 3 кл. Покр. и Тит. Рожден. Д. М. Кост. дер. пос. 1743 Еп. Март. Залускимъ. Инд. 14. На кладбищѣ Часовня камен. пос. изд. Эдмунда Скаржинскаго 1840 г. ч. пр. 1400.

Адм. Фр. Ольшевичъ 1852, 1876. 1888.

191. **Пржеводово**, 3 кл. Покр. Св. Роха Тит. Св. Ан. Кост. кам. пос. изд. Прих. 1877 г. освят. того же года Плоцкій Суф. Еп. Гинтовтъ. Инд. 5. На кладбищѣ Часовня постр. изд. Павла Грончевскаго, ч. пр. 2255.

Адм. Иосифъ Модерскій 1833, 1866, 1876.

192. **Пултускъ**, 1 кл. гор. Кост. Коллегіата и Приход. камен. изд. соор. Плоц. Еп. Павла Гижицкаго 1499 г. освящ. Инд. 14. Тамже состоятъ: 1) На кладбищѣ Кост. Св. Креста кам. основаль Николай Бриль Плоцк. Суф. Епис. 1537 года. 2) Часовня Мар. Магдал. кам. основ. Петръ Гамратъ Плоц. Епис. 1538 г. 3) Кост. дер. въ дер. *Кауцице*. 4) Часовня камен. въ дер. *Грабовцыцъ*, пост. изд. жителей тойже дер. 5) Часов. въ дер. *Пржемярово* пост. 1868 г. ч. пр. 7257.

Кур. Бонавентура Грабовскій, Пул. Пр., К. Б., к. в. 1823, 1848, 1867.

Вик. { 1. Клем. Грефковичъ 1863, 1886, 1889.  
2. Левъ Вержинскій 1860, 1887, 1888.  
3. Франць Звѣржъ 1856, 1889, 1889.

Тамже еще находится: Костель Побенедиктинскій, кам. соор. изд. Иезуитовъ 1717 г. перестр. 1879 г.

Вик. Викторъ Гоголевскій, к. ниже.

Кост. Пореформатскій камен. соор. изд. Адальбертъ Вессель 1648 г.

Вик. Нарцизь Вилевскій 1813, 1836, 1880.



- Здѣсь то же мужская прогимназія.—Законоучитель Викторъ Гоголевскій Кав. Орд. Св. Стан. 3 ст. и украш. золот. наперс. крес. 1843, 1866, 1870.
193. **Сероцкъ** 3 кл. Тит. Успенія Д. М. Кос. камен. пос. изд. Януто и Станисл. Князей Мазовецкихъ 1527 г. Индульг. 4. ч. пр. 1833.  
Адм. Люд. Стангрецкій 1845, 1868, 1885.
194. **Смогоржево**, 3 кл. Покр. и Тит. Посѣщ. Д. М. Кост. кам. пост. изд. Прихож. 1881 г. Чудотворн. икона. ч. пр. 1230.  
Адм. Иванъ Вернеръ 1859, 1883, 1889.
195. **Шишки**, 2 кл. Покр. Св. Варѳол. Ап. Тит. Пр. Госп. Кост. дер. пос. Людовикъ Залускій Плоц. Епис. 1714 г. нынѣ Кост. разрушенъ и приход. богослуж. совершается въ Кост. Побери. въ дер. *Стржегоцинъ* кам. Покр. и Тит. Скаплерн. Д. М. осн. Іоаннъ Вессель 1740 г. освят. Дембовскій Еп. ч. пр. 2235.  
Адм. Игнат. Антошевскій 1852, 1875, 1884.  
Вик. Стеф. Плущинскій 1866, 1889, 1889.
196. **Винница**, 3 кл. Покр. и Тит. Св. Тройцы Кост. кам. філія въ дер. *Гонсіорово*, дер. Индульг. 2. ч. пр. 4840.  
Адм. Юліянъ Дмоховскій, Б. Б. 1841, 1866, 1879.  
Вик. Карль Пикулинскій 1856, 1879, 1887.
197. **Вышновъ**, 3 кл. Покр. и Тит. Св. Егидія Кост. кам. пос. Онуфрій Шембекъ Плоц. Еписк. Тотже оев. Чудотворная статуя Св. Егидія. Инд. 3. Часовня на кладбищѣ построилъ Пржилускій Кан. Кур. Вышковскій 1835 г. ч. пр. 5654.  
Адм. Іосифъ Шмейтеръ, 1836, 1861, 1869.  
Вик. Іосифъ Рудзинскій 1864, 1886, 1890.
198. **Замбски**, 3 кл. Покр. Св. Адальберта и Тит. Преображ. Г. Кост. дер. основ. изд. Бенедиктин. Пулт. 1718 г. Индульг. 3. Часовня дер. въ дер. *Соколово*, соор. изд. Великаго Іоан. Чесника Цѣхановскаго 1687 г. ч. пр. 3265.  
Адм. Альб. Жміевскій 1854, 1879, 1889.



199. **Заторы**, 3 кл. Покр. Св. Маргар. Тит. П. Д. М. Кост. кам. соор. изд. Никол. Глинки Каштеляна и Иосифа Дзвонковского Кур. Заторск. 1821 г. Инд. 1, на кладбищѣ Часовня. ч. пр. 2205.

Адм. Янъ Генстый 1846, 1871, 1881.

200. **Зегрже**, 3 кл. Покр. и Тит. Св. Антонія Падевск. пост. изд. Антона Красинскаго Каштеляна За-кромимскаго, 1758 г. осн. Залускій Еп. Суффр. Плоц. Индульг. 2. Тамже на кладбищѣ Часовня камен. Св. Михаила Арх. отстр. изд. Прихожанъ 1879 г. ч. пр. 3163.

Адм. Иосифъ Павловскій, Канд. Бог., Каедраль-ный Прел., к. в. 1826, 1851, 1867.

Вик. Игнатій Брузда 1850, 1882, 1887.

66,883.

## II. Рипинскій Деканатъ и Уѣздъ.

По Плоцкой губерніи.

201. **Хростково**, 3 кл. Покр. Св. Варвары Кост. дер. Инд. 1. Часовня въ дер. *Макувка*. ч. пр. 2000.

Адм. Валентій Кафарскій 1839, 1866, 1887.

202. **Дульскъ**, 3 кл. Покр. и Тит. Рождес. Д. М. Кост. дер. Инд. 1. Часовня кам. въ *Добржинь на Дрвениць* соор. изд. Выбранецкаго 1823 г. ч. пр. 3127.

Адм. Иоаннъ Спира 1839, 1865, 1871.

203. **Гуйскъ**, 3 кл. Покр. Св. Никол. Кост. дер. Инд. 4. Филия въ дер. *Щутовъ* подъ возв. Маріи Магд. и Час. въ дер. *Ближно* подъ воз. Св. Лаврен. ч. пр. 5344.

Адм. Янъ Свидерскій 1854, 1878, 1886.

Вик. Ромуальдъ Конопка 1862, 1887, 1890.

204. **Лукомя**, 3 кл. Покр. Св. Екат. Кост. дер. Инд. 1. ч. пр. 1791.

Адм. Антонъ Вдовинскій 1859, 1882, 1887.



221. **Хамснъ**, 2 кл. Покр. и Тит. Св. Флоріяна М. Нѣтъ Костела, богосл. соверш. въ филиал. костелѣ въ дер. *Понятовъ*. Кос. дер. постр. Адамъ Залевскій 1805 г. освят. Либерадзкій Епис. Плоц. Суф. Часовня въ дер. Дембскъ дер. ч. пр. 3916.  
Адм. Петръ Кольшинскій 1811, 1834, 1873.
222. **Голешинъ**, 3 кл. Покр. и Тит. Св. Матѳ. Апост. Кост. дер. соор. изд. Игнатія Мишевскаго 1762 г. освящ. 1778 г. Индульг. 1. ч. пр. 1728.  
Адм. Іоаннъ Дроздовскій 1825, 1848, 1871.
223. **Гоздово**, 3 кл. Покров. и Тит. Всѣхъ Св. Кост. дер. постр. 1305 г. Индульг. 1. ч. пр. 2435.  
Адм. Андрей Левацковскій 1827, 1850, 1858.
224. **Градзаново**, 3 кл. Покр. и Тит. Св. Катарини, Кост. дерев. Индульг. 2. ч. пр. 3471.  
Адм. Юліанъ Качинскій 1852, 1877, 1887.
225. **Ежево**, 3 кл. Покр. и Тит. Св. Варѳолом. Кост. кам. постр. 1623 г. Инд. 3. ч. пр. 2935.  
Адм. Войц. Бенцлавскій 1829, 1857, 1888.
226. **Козеброды**, 3 кл. Покр. и Тит. Св. Якова Кост. камен. соор. изд. Настоят. и Прих. въ 1880 г. Чудотворная икона Д. М. Индул. 8, освят. Генрихъ Петръ Доленга Коссовскій Еп. Серр. Суф. и Вик. Плоцк. Капит. 1886 г. ч. пр. 2726.  
Кур. Петръ Квятковскій 1806, 1829, 1832.
227. **Крайново**, 3 кл. Покр. и Тит. Св. Троицы Кост. дер. Инд. 3. ч. пр. 1952.  
Адм. Іосифъ Ставицкій 1844, 1867, 1883.
228. **Курово**, 3 кл. Покров. и Тит. Св. Ап. Петра и Павла соор. изд. Куровскаго Епис. Кос. кам. Индульг. 1. 1886 соор. издер. прихож. и стар. адм. Жбиковскаго: освят. Генрихъ Петръ Доленга Коссовскій Еп. Серр. Суффр. и Вик. Плоц. Капит. 1886 г. ч. пр. 2248.  
Адм. Стан. Свиткевичъ 1851, 1875, 1887.
229. **Лютцинъ**, 3 кл. Покр. и Тит. Св. Матѳея Ап. Кост. кам. постр. изд. прих. 1869 г. Инд. 4. освят. Генрихъ Петръ Доленга Коссовскій Еп. Серр. Суф. и Вик. Плоцк. Капит. 1886 года. ч. пр. 3318.



1. Каплица кам. въ дер. *Окалево* соор. изд. Игна-  
тія Хмельницкаго 1847 г. ч. пр. 6354.  
Адм. Донатъ Ендржейковскій 1837, 1861, 1887.  
Вик. Іосифъ Пекуть 1864, 1889, 1890.
214. **Стржиги**, 2 кл. Покр. и Тит. Св. Станисл. Кост.  
кам. постр. 1162 г. Инд. 5. На кладбищѣ Часов-  
ня кам. пос. изд. Малкевичъ 1871 г. ч. пр. 2015.  
Адм. Казиміръ Кухарскій 1862, 1885, 1890.
215. **Сведзедня**, 3 кл. Покр. и Тит. Св. Варѳолом.  
Ап. Кост. кам. пос. изд. Прихож. 1879 г. посв.  
Гнятовт. Еп. Суф. Пл. 1879 г. Инд. 2. ч. пр. 4060.  
Филія дерев. въ дер. *Ксенте* и въ *Щутовъ*.  
Адм. Янъ Помиховскій 1818, 1844, 1883.
216. **Тромбинь**, 3 кл. Покр. и Тит. Веѣхъ Св. Кост.  
дер. Инд. 1. ч. пр. 1443.  
Адм. Вик. Табенцкій 1838, 1861, 1889.
217. **Жале**, 3 кл. Покр. и Тит. Св. Анны, Кост. дер.  
осв. Инд. 2. Часовня дер. въ дер. *Студзянка*.  
ч. пр. 2544.  
Адм. Фелиціанъ Лекшицкій 1814, 1844, 1850.

49,518.

## 12. Серпецкій Деканатъ и Уѣздъ.

По Плоцкой губерніи.

218. **Бежунь**, 3 кл. Покр. и Тит. Св. Троицы Кост.  
кам. соор. изд. Андрея Замоискаго. Инд. 4. ч.  
пр. 4522.  
Адм. Янъ Шостакевичъ 1849, 1873, 1887.  
Вик. Фабіанъ Коржибскій 1862, 1887, 1887.
219. **Борково**. 3 кл. Покр. и Тит. Св. Анолоніи Кост.  
дерев. Инд. 2. ч. пр. 1306.  
Адм. Берн. Борковскій 1821, 1849, 1874.
220. **Боржево**, 3 кл. Покр. и Тит. Св. Андрея Ап.  
Кост. кам. соор. изд. Андрея Боржевскаго 1453  
года осв. Адальб. Тулибовскій Еп. Плоц. Суф.  
Инд. 2. ч. пр. 872.  
Адм. Алоиз. Госевскій, изъ Орд. Кануциновъ 1815,  
1839, 1886.



221. **Хамскъ**, 2 кл. Покр. и Тит. Св. Флоріана М. Нѣтъ Костела, богосл. соверш. въ філіал. костелѣ въ дер. *Понятовъ*. Кос. дер. постр. Адамъ Залевскій 1805 г. освят. Либерадзкій Епис. Плоц. Суф. Часовня въ дер. Дембскъ дер. ч. пр. 3916.  
Адм. Петръ Кольпинскій 1811, 1834, 1873.
222. **Голешинъ**, 3 кл. Покр. и Тит. Св. Матѳ. Апост. Кост. дер. соор. изд. Игнатія Мишевскаго 1762 г. освящ. 1778 г. Индульг. 1. ч. пр. 1728.  
Адм. Іоаннъ Дроздовскій 1825, 1848, 1871.
223. **Гоздово**, 3 кл. Покров. и Тит. Всѣхъ Св. Кост. дер. постр. 1305 г. Индульг. 1. ч. пр. 2435.  
Адм. Андрей Левацковскій 1827, 1850, 1858.
224. **Градзаново**, 3 кл. Покр. и Тит. Св. Катарини, Кост. дерев. Индульг. 2. ч. пр. 3471.  
Адм. Юліанъ Качинскій 1852, 1877, 1887.
225. **Ежево**, 3 кл. Покр. и Тит. Св. Варѳолом. Кост. кам. постр. 1623 г. Инд. 3. ч. пр. 2935.  
Адм. Войц. Бенцлавскій 1829, 1857, 1888.
226. **Козеброды**, 3 кл. Покр. и Тит. Св. Якова Кост. камен. соор. изд. Настоят. и Прих. въ 1880 г. Чудотворная икона Д. М. Индул. 8, освят. Генрихъ Петръ Доленга Коссовскій Еп. Серр. Суф. и Вик. Плоцк. Капит. 1886 г. ч. пр. 2726.  
Кур. Петръ Квятковскій 1806, 1829, 1832.
227. **Крайково**, 3 кл. Покр. и Тит. Св. Троицы Кост. дер. Инд. 3. ч. пр. 1952.  
Адм. Іосифъ Ставискій 1844, 1867, 1883.
228. **Курово**, 3 кл. Покров. и Тит. Св. Ап. Петра и Павла соор. изд. Куровскаго Епис. Кос. кам. Индульг. 1. 1886 соор. издер. прихож. и стар. адм. Жбиковскаго: освят. Генрихъ Петръ Доленга Коссовскій Еп. Серр. Суффр. и Вик. Плоц. Капит. 1886 г. ч. пр. 2248.  
Адм. Стан. Свиткевичъ 1851, 1875, 1887.
229. **Лютоцинъ**, 3 кл. Покр. и Тит. Св. Матѳея Ап. Кост. кам. пост. изд. прих. 1869 г. Инд. 4. освят. Генрихъ Петръ Доленга Коссовскій Еп. Серр. Суф. и Вик. Плоцк. Капит. 1886 года. ч. пр. 3318.



- Адм. Гаспаръ Струсинскій 1816, 1839, 1887.
230. **Мохово**, 3 кл. Покр. и Тит. Св. Мартина Еп. Кост. дер. пос. изд. Мартина Моховскаго 1684 г., освят. Адальбертъ Гадовскій Еп. Суф. Плоц. Индульг. 3, Филия въ дер. *Журавинъ* дер. пост. изд. Вареоломея Гуменцкаго. Тамже Чудотворная икона Д. М. ч. пр. 1270.
- Адм. Ф. Козаржевскій 1828, 1852, 1886.
231. **Рационъ**, 3 кл. Покр. Св. Адаль. Кост. кам. постр. изд. прихож. а забот. Наст. Граціана Ржевускаго Кан. Плоцк. Каѳ. въ 1886 г. освят. Генрихъ Петръ Доленга Коссовскій Еп. Серрен. Суф. и Вик. Плоцк. Капит. въ томже 1886 г. Индульг. 4. ч. пр. 5429.
- Адм. Грац. Ржевускій, Кан. Каѳ., Вице-Дек. 1827, 1850, 1877.
- Вик. Геронимъ Кноровскій 1864, 1887, 1888.
232. **Росцишево**, 2 кл. Покр. и Тит. Опекы Св. Іосифа Кост. кам. Индульг. 3. ч. пр. 3073.
- Адм. Люд. Завадскій 1838, 1861, 1873.
- Врем. и. д. Вик. Фел. Ястржембскій 1866, 1890, 1890.
233. **Серпецъ**, гор. 2 кл. Покр. и Тит. Св. Вита и Модест. и проч. Кост. кам. изъ XII ст. освят. Викентій Попель Еп. Плоцк. Инд. 5. Тамже Часовня кам. подъ назв. Св. Духа пост. 1870 г. изд. Владислава Васневскаго, ч. пр. 5820.
- Кур. Макар. Грабовскій, Деканъ, 1824, 1849, 1855.
- Вик. { 1. Пав. Розпендовскій 1861, 1885, 1885.  
2. Матѳей Зенюсъ 1851, 1887, 1890.
234. **Унець**, 3 кл. Покр. и Тит. Св. Якова Ап. Кост. дер. Индульг. 1. освят. Генрихъ Петръ Доленга Коссовскій Еп. Серр. Суф. и Вик. Плоцк. Кап. 1886 г. ч. пр. 3742.
- Адм. Генрихъ Бентлеевскій 1837, 1860, 1876.
235. **Завидзь**, 3 кл. Покр. и Тит. Св. Мартина Кост. дер. постр. 1605 г. въ 1877 г. отстр. и тогоже года освят. Еп. Гинтовтомъ Суф. Плоц. ч. п. 2384.
- Адм. Люд. Ржимовскій 1845, 1869, 1883.

52,874.

Число Католиковъ въ Плоцкой Епархіи 718,374.



# СПИСОКЪ МОНАХАМЪ И МОНАХИНЯМЪ.

*Визитаторъ Монастырей обоего пола, Викен. Петры-  
бовскій, Кан. Каѳ. см. в.*

## Штатный Капуцинскій Монастырь ордена Св. Фран- циска, въ мѣстечкѣ Закрочимѣ.

Костель и Монастырь каменный Покровитель  
и Тит. Св. Лаврентія, Кост. постр. передъ 1548 г. Мо-  
настырь соор. изд. Юсифа Млоцкаго 1757 г. Инд. 3.

- |                                   |                  |
|-----------------------------------|------------------|
| 1. Беневенуть Майтлеръ Настоятель | 1843, 1862, 1867 |
| 2. Гвильгельмъ Пасюта Викарный    | 1828, 1853,      |
| 3. Прокопъ Лещинскій              | 1811, 1845, 1847 |
| 4. Гонорать Козминскій            | 1829, 1850, 1852 |
| 5. Феликсъ Садовскій              | 1834, 1851,      |
| 6. Лука Зачинскій                 | 1840, 1858, 1865 |
| 7. Бернардъ Гратовскій            | 1834, 1861, 1865 |

*Святскіе братья:—Симфор. Ушалакѣ.—Кипріанъ  
Михаловскій.—Северинъ Миклашевскій.*

## Монастырь Кармелитскій штатный въ деревнѣ Оборы Ордена Иліи.

Костель и Монастырь камен. соор. изд. Рудзов-  
скихъ 1642 г. Покр. и Тит. Посѣщ. Д. М. освят. Ля-  
кедемонскій Епископъ Толибовскій Плоцкій Суффр.  
1649 года. Индульг. 12.

- |                                  |                  |
|----------------------------------|------------------|
| 1. Станиславъ Малаховскій Наст.  | 1839, 1859, 1862 |
| 2. Фортунать Яйко                | 1826, 1844, 1850 |
| 3. Колюмбанъ Круль               | 1835, 1859, 1861 |
| 4. Оома Яновичъ                  | 1848, 1863, 1867 |
| 5. Викентій Крушевскій           | 1843, 1866, 1879 |
| 6. Сильвестръ Конопка, Проф. Бр. | 1830, 1862.      |



### 1. Бенедиктинскій женскій Монастырь орд. Св. Бенедикта въ городѣ Серпецѣ.

Костель и Монаст. кам. Покр. и Тит. Успенія ДМ. пос. 1483 г. Чудотворная икона Лауретанской Мат. Бож. Въ монаст. Часовня кам. Инд. 23.

*Капелланъ и обыв. Духовникъ*, Макаръ Грабовскій, Дек. Сер.

|                                     |            |
|-------------------------------------|------------|
| 1. Тересса Гриневиць Настоятельница | 1832, 1864 |
| 2. Марія Петровская Викарія         | 1812, 1844 |
| 3. Гертруда Хржановская Прок.       | 1816, 1856 |
| 4. Александра Кельхъ                | 1817, 1844 |
| 5. Магдалена Петровская             | 1815, 1844 |
| 6. Схоластика Карковская            | 1824, 1856 |
| 7. Плацида Венцлевская              | 1840, 1859 |

### 2. Фелиціанскій женскій Монастырь орд. Св. Клары въ г. Прашнышѣ.

Кост. и Монастырь кам. Покр. Св. Иосифа Тит. Св. Клары соор. изд. Елисабеты Мостовской Граф. 1615 года. Инд. 11.

*Капелланъ и обывк. Дух.*, Фортун. Яйко, іерем. Карм. ордена.

*Необыкн.* Люд. Салинскій, Адм. пр. Венгра.

|                                      |            |
|--------------------------------------|------------|
| 1. Марія Изабелла Лебенштейнъ, Наст. | 1838, 1857 |
| 2. — Кляра Лукомская                 | 1807, 1857 |
| 3. — Феликса Лебенштейнъ             | 1829, 1857 |
| 4. — Людовига Хмѣлевская             | 1836, 1858 |
| 5. — Агнеса Цимерманъ                | 1835, 1860 |
| 6. — Франциска Чачковская            | 1829, 1863 |
| 7. — Колумба Ластавецкая             | 1832, 1863 |
| 8. — Целестына Церули                | 1841, 1864 |
| 9. — Алексія Кулеша                  | 1834, 1864 |



### 3. Норбертанскій женскій Монастырь орд. Св. Норберта въ усад. Червинскъ.

*Обыкновен.* Духовникъ, Иоаннъ Журавскій.  
*Необыкновенный,* Сильв. Довгялло.

- |                          |            |
|--------------------------|------------|
| 1. Марія Люцинская Наст. | 1820, 1845 |
| 2. Терезія Ауфшлагъ      | 1827, 1855 |
| 3. Антонина Яблонская    | 1804, 1838 |
| 4. Матильда Ясинская     | 1819, 1838 |
| 5. Филомена Броварская   | 1817, 1845 |
| 6. Станислава Мархвицкая | 1841, 1861 |
| 7. Текла Сѣдлецкая       | 1830, 1855 |
| 8. Схоластика Свирская   | 1826, 1851 |

Иоанна Сальвовская изъ орд. Визит. Резид.

### Больница подъ назв. Св. Тройцы, Сестръ Милосердія въ гор. Плоцкѣ.

- |                                        |            |
|----------------------------------------|------------|
| 1. Станислава Мрочковская, Суперіориса | 1842, 1864 |
| 2. Юлія Зволинская                     | 1842, 1864 |
| 3. Софія Грабовская                    | 1854, 1878 |
| 4. Цецилія Висневская                  | 1854, 1879 |
| 5. Амелія Канчевская                   | 1865, 1890 |

*Капелланъ,* Иосифъ Антоникъ, с. в.

### Больница Сестръ Милосердія въ Пултускѣ.

- |                                  |                  |
|----------------------------------|------------------|
| 1. Юлія Дзимондовичъ Суперіориса | 1835, 1861       |
| 2. Люд. Багинская                | 1853, 1877, 1883 |
| 3. Викторія Оправская            | 1864, 1883, 1885 |
| 4. Екат. Зелинская               | 1852, 1875, 1887 |

*Капел.* Викарные Пултускіе.

### Ксендзы внѣ Епархіи:

- |                                      |                  |
|--------------------------------------|------------------|
| 1. Сигис. Качерскій прож. въ Варшавѣ | 1825, 1850, 1885 |
| 2. Ант. Шадурскій прож. въ Варшавѣ   | 1838, 1861, 1888 |

*Плоск.*



**ЭМЕРИТЫ:**

1. Станиславъ Угневскій 1827, 1851, 1884 прож. въ Крочевѣ.
2. Левъ Длугокенцкій 1821, 1846, 1869, въ Вышковѣ.

**Священники на покаяніи:**

(Демериты):

Іоаннъ Коперскій въ Оборскомъ Кармелитскомъ  
Монастырѣ 1841, 1865, 1888.

---



## СПИСОКЪ

умершимъ духовнымъ лицамъ въ 1889/90 г.

1. Домбровскій Болеславъ, Эмерить, прожив. въ Длугосѣдлѣ, л. 44 св. 20 † 13 Ноября 1889 г.
  2. Спира Антонъ, Викарій по-монастыр. кост. въ Остроленкѣ, л. 60 св. 36 † 17 Ноября 1889 г.
  3. Рушковскій Зенобій, Эмерить, прож. въ г. Плоцкѣ л. 69 св. 42 † 18 Янв. 1890 г.
  4. Тессаро Марія, монахиня Св. Клары, Пржемышскаго монастыря, л. 60 мон. зван. 33 † 3 Февр.
  5. Яйко Августинъ, монахъ Кармелитскаго Оборскаго монастыря л. 90 св. 60 † 14 Марта.
  6. Выльчевская Анна, монахиня Серпецкаго Бенедиктинскаго монастыря л. 66 въ монастырѣ 28 † 26 Апрѣля.
  7. Пикальская Антонина, сестра милосердія при Больницѣ Св. Троицы въ Плоцкѣ, л. 49 въ монаст. 26 † 17 Мая.
  8. Ольшевскій Маркель, С. Б. К., Плоцкій Прелатъ, Цѣханов. Деканъ и Админ. л. 73 св. 50 † 21 Юня.
  9. Цыбульскій Іосифъ, Возницкій Курать л. 79 св. 53 † 26 Сентября.
-



## Вообще числится:

|                                        |         |
|----------------------------------------|---------|
| Деканатовъ . . . . .                   | 12      |
| Каедральныхъ Костеловъ . . . . .       | 1       |
| Коллегиатскихъ Костеловъ . . . . .     | 1       |
| Приходскихъ Костеловъ . . . . .        | 235     |
| Филияльныхъ Костеловъ . . . . .        | 32      |
| Часовень . . . . .                     | 65      |
| Семинарей . . . . .                    | 1       |
| Монастырей Капуциновъ . . . . .        | 1       |
| — Кармелитовъ . . . . .                | 1       |
| — Бенедиктинокъ . . . . .              | 1       |
| — Норбертанокъ . . . . .               | 1       |
| -- Фелиціанокъ . . . . .               | 1       |
| Госпиталей . . . . .                   | 2       |
| Духовныхъ Свѣтскихъ . . . . .          | 333     |
| Воспитанниковъ Семинаріи . . . . .     | 89      |
| — въ Академіи . . . . .                | 4       |
| Геромонаховъ . . . . .                 | 24      |
| Монаховъ профессовъ . . . . .          | 2       |
| Монахинь и Сестръ Милосердія . . . . . | 39      |
| Вѣрныхъ Христовъ . . . . .             | 718,374 |
| Умершихъ Духовныхъ . . . . .           | 9       |



## СПИСОКЪ

### ПРИХОДСКИМЪ И ФИЛІАЛЬНЫМЪ КОСТЕЛАМЪ

*съ означеніемъ ближайшей Почт. Станц.*

| Мѣсто        | Кост. бл. поч. | стр. | Мѣсто        | Кост. бл. поч. | стр. |
|--------------|----------------|------|--------------|----------------|------|
| Андржеево    | Чижево         | 27   | Вечфня       | Млава          | 25   |
| Бабошево     | Плонскъ        | 34   | Врона        | Плонскъ        | 36   |
| Бараново     | Праснышъ       | 36   | Вышины       | Млава          | 25   |
| Барцице      | Вышковъ        | 38   | Вышковъ      | въ мѣстѣ       | 41   |
| Бежунъ       | въ мѣстѣ       | 44   | Вышгородъ    | въ мѣстѣ       | 33   |
| Блихово      | Бодзановъ      | 30   | Гзы          | Пултускъ       | 39   |
| Бобровники   | Лишно          |      | Глинки       | Рожанъ         | 22   |
|              | или Нѣшава     | 17   | Глиноецкъ    | Раціонжъ       | 15   |
| Богате       | Праснышъ       | 37   | Говорово     | Червинъ        | 26   |
| Богужинъ     | Млава          | 23   | Гоздово      | Бѣльскъ        | 42   |
| Богуты Пянки | Чижево         | 28   | Голешинъ     | Серпецъ        | —    |
| Бодзановъ    | въ мѣстѣ       | 30   | Голыминъ     | Пултускъ       | 15   |
| Бондково     | Добржинъ на    |      | Гонсево      | Маковъ         | 21   |
|              | р. Вислѣ       | 17   | Гонсерово    | Пултускъ       | 41   |
| Бониславъ    | Бѣльскъ        | 30   | Грабовець    | Пултускъ       | 40   |
| Боржево      | Серпецъ        | 44   | Градзаново   | Раціонжъ       | 45   |
| Борково      | Серпецъ        | —    | Гралево      | Раціонжъ       | 34   |
| Браньщигъ    | Вышковъ        | 28   | Гржебекъ     | Млава          | 23   |
| Брвильно     | Плоцкъ         | 30   | Гродзецъ     | Закрочимъ      | 34   |
| Брод. Лонки  | Мышинець       | 37   | Гроховальскъ | Добржинъ       |      |
| Брокъ        | Островъ        | 28   |              | на р. Вислѣ    | 18   |
| Бульково     | Бодзановъ      | 30   | Грудускъ     | Цѣхановъ       | 15   |
| Бѣльскъ      | въ мѣстѣ       | —    | Гумино       | Плонскъ        | 34   |
| Бяла         | Плоцкъ         | —    | Гура         | въ мѣстѣ       | 31   |
| Вельге       | Лишно          | 20   | Гуйскъ       | Серпецъ        | 42   |
| Венгра       | Праснышъ       | 38   | Данишево     | Бодзановъ      | 31   |
| Венгржиново  | Маковъ         | 17   | Дзектаржево  | Плонскъ        | 34   |
| Вержбовець   | ф. Плоцкъ      | 36   | Держгово     | Праснышъ       | 37   |
| Винница      | Пултускъ       | 41   | Держенинъ    | Сероцкъ        | 39   |
| Возники      | Бѣльскъ        | 33   | Дзялынъ      | Добржинъ на    |      |
| Воля         | Збуйно         | 20   |              | р. Дрвенц.     | 18   |
| Вонсево      | Червинъ        | 29   | Длугоседло   | Островъ        | 28   |



| М. К.         | б. п.       | стр. | М. К.        | б. п.      | стр. |
|---------------|-------------|------|--------------|------------|------|
| Длутово       | Бежунь      | 24   | Клечково     | Остроленка | 26   |
| Домброва      | Шреньскъ    | —    | Клюково      | Насельскъ  | 39   |
| Добржевице    | Любичъ      | 18   | Кобыльники   | Вышогродъ  | 31   |
| Добржинь на   |             |      | Козицинекъ   | Цѣхановъ   | 15   |
| р. Вислѣ      | въ мѣстѣ    | 18   | Козеброды    | Раціонжъ   | 45   |
| Дробинь       | Бѣльскъ     | 31   | Красне       | Праснышъ   | 15   |
| Дульскъ       | Добржинь на |      | Красносельць | Маковъ     | 21   |
|               | р. Древн.   | 42   | Крашево      | Цѣхановъ   | 16   |
| Еднорожець    | Праснышъ    | 37   | Крайково     | Раціонжъ   | 45   |
| Ежево         | Серпець     | 45   | Кржиновлога  |            |      |
| Еленки        | Островъ     | 28   | Велька       | Хоржеле    | 37   |
| Жале          | Рышинъ      | 44   | Кржиновлога  |            |      |
| Жміево        | Млава       | 25   | Мала         | Праснышъ   | 38   |
| Жуково        | Вышогродъ   | 36   | Крочево      | Закрочимъ  | 35   |
| Журоминекъ    | Млава       | 25   | Крулево      | Плонскъ    | —    |
| Завидзь       | Серпець     | 46   | Крыскъ       | Плонскъ    | —    |
| Загроба       | Бѣльскъ     | 33   | Курово       | Серпець    | 45   |
| Задушники     | Липно       | 20   | Куцице       | Плонскъ    | 35   |
| Закржево      | Бодзановъ   | 33   | Кучборгъ     | Шреньскъ   | 23   |
| Закрочимъ     | въ мѣстѣ    | 36   | Леково       | Цѣхановъ   | 16   |
| Замбеки       | Пултускъ    | 41   | Ленгъ        | Бѣльскъ    | 31   |
| Зарембы Косц. | Островъ     | 29   | Лентово      | Бодзановъ  | —    |
| Зарембы       | Хоржеле     | 38   | Лигово       | Липно      | 19   |
| Заторы        | Пултускъ    | 42   | Липно        | въ мѣстѣ   | —    |
| Зегрже        | Сероцкъ     | —    | Липовець     | Млава      | 23   |
| Зелена        | Праснышъ    | 25   | Лонжинъ      | Любичъ     | 19   |
| Зелена        | Шреньскъ    | 17   | Лонацинъ     | Цѣхановъ   | 16   |
| Зелюнь        | Бежунь      | 25   | Лукомя       | Серпець    | 42   |
| Зеньбокъ      | Цѣхановъ    | 17   | Любель       | Пудлускъ   | 16   |
| Зузель        | Нуръ        | 30   | Любовидзь    | Бежунь     | 23   |
| Имельница     | Плоцкъ      | 31   | Лютоцинъ     | Бежунь     | 45   |
| Юнець         | Плоцкъ      | 34   | Лысаковъ     | Праснышъ   | 16   |
| Кадзидло      | Остроленка  | 26   | Лысе         | Мышинець   | 26   |
| Каменица      | Закрочимъ   | 35   | Маковъ       | въ мѣстѣ   | 21   |
| Карнево       | Маковъ      | 21   | Мазовше      | Збуйно     | 19   |
| Карнково      | Липно       | 18   | Малюжинъ     | Плонскъ    | 16   |
| Кемпа         | Бодзановъ   | 33   | Мишево Мур.  | Бодзановъ  | 31   |
| Николь        | Липно       | 18   | Мишево Стр.  | Бодзановъ  | —    |



| М. К.             | б. п.       | стр. | М. К.          | б. п.       | стр. |
|-------------------|-------------|------|----------------|-------------|------|
| Млава             | въ мѣстѣ    | 24   | Поремба        | Островъ     | 29   |
| Моково            | Добржинь на |      | Праснышь       | въ мѣстѣ    | 38   |
|                   | р. Вислѣ    | 19   | Пржеводово     | Пултускъ    | 40   |
| Мохово            | Серпецъ     | 46   | Пробошовице    | Плоцкъ      | 32   |
| Мышинецъ          | въ мѣстѣ    | 26   | Пултускъ       | въ мѣстѣ    | 40   |
| Нарушево          | Плонскъ     | 35   | Радзановъ      | Шренскъ     | 24   |
| Насельскъ         | въ мѣстѣ    | 39   | Радзики        | Рыпинъ      | 43   |
| Недзборжъ         | Стржегово   | 19   | Радзиково      | Вышгородъ   | 35   |
| Нова весъ         | Остроленка  | 22   | Радзиминъ      | Плонскъ     | 36   |
| Нове място        | Плонскъ     | 35   | Радоминъ       | Добржинь на |      |
| Новогродъ         | Добржинь на |      |                | р. Дрвен.   | 43   |
|                   | р. Вислѣ    | 19   | Ратово фил.    | Шренскъ     | 24   |
| Нуръ              | въ мѣстѣ    | 28   | Радзаново дер. | Плоцкъ      | 32   |
| Оборы             | Збуйно      | 47   | Раціонжъ       | въ мѣстѣ    | 46   |
| Обритте           | Пултускъ    | 39   | Рембово ф.     | Вышгородъ   | 33   |
| Опиногура         | Цѣхановъ    | 17   | Ржекунъ        | Остроленка  | 27   |
| Оршимово          | Вышгородъ   | 31   | Рогово         | Рыпинъ      | 43   |
| Осекъ подъ        |             |      | Роготворскъ    | Гора Плоц.  | 32   |
| Бродницею         | Рыпинъ      | 43   | Рожанъ         | въ мѣстѣ    | 22   |
| Осекъ малый на р. |             |      | Рокице         | Добржинь на |      |
| Вислѣ             | Цѣхоцинекъ  | 19   |                | р. Вислѣ    | 19   |
| Островите         | Липно       | —    | Росохате       | Чижево      | 29   |
| Островъ           | въ мѣстѣ    | 29   | Росцишево      | Серпецъ     | 46   |
| Остроленка        | въ мѣстѣ    | 27   | Роже           | Збуйно      | 53   |
| Павлово           | Праснышь    | 38   | Рыпинъ         | въ мѣстѣ    | —    |
| Палуки            | Цѣхановъ    | 16   | Садлово        | Рыпинъ      | —    |
| Пилихово          | Бодзановъ   | 32   | Сарбево        | Плонскъ     | 36   |
| Писки             | Червинъ     | 27   | Сарново        | Млава       | 24   |
| Плонявы           | Маковъ      | 22   | Сведзбня       | Рыпинъ      | 44   |
| Плонне            | Добржинь на |      | Свенценецъ     | Бодзановъ   | 33   |
|                   | р. Дрвенцѣ  | 43   | Селюнь         | Рожанъ      | 22   |
| Плонскъ           | въ мѣстѣ    | 35   | Сероцкъ        | въ мѣстѣ    | 41   |
| Плоцкъ            | въ мѣстѣ    | 32   | Серпецъ        | въ мѣстѣ    | 46   |
| Пнево             | Пултускъ    | 39   | Сеценъ         | Добржинь на |      |
| Покрживница       | Пултускъ    | 40   |                | р. Вислѣ    | 19   |
| Помихово          | Новый дворъ | 35   | Сикоржъ        | Плоцкъ      | 32   |
| Понятово          | Бежунъ      | 45   | Скемце         | Липно       | 20   |
| Поново            | Сероцкъ     | 40   | Сколатово      | Плонскъ     | 36   |



| М. К.       | б. п.       | стр. | М. К.     | б. п.       | стр. |
|-------------|-------------|------|-----------|-------------|------|
| Скрвильно   | Рыпинъ      | 43   | Хелмица   | Липно       | 17   |
| Слупно      | Плоцкъ      | 33   | Хоржеле   | въ мѣстѣ    | 37   |
| Слупя       | Бѣльскъ     | —    | Хоцишево  | Закрочимъ   | 34   |
| Смогоржево  | Насельскъ   | 41   | Хростково | Липно       | 42   |
| Смошево     | Закрочимъ   | 34   | Цексинъ   | Насельскъ   | 34   |
| Собово      | Добржинъ на |      | Цемневко  | Цѣхановъ    | 15   |
|             | р. Вислѣ    | 20   | Цѣхановъ  | въ мѣстѣ    | —    |
| Соньскъ     | Цѣхановъ    | 17   | Цѣхоцинъ  | Добржинъ на |      |
| Сохоцинъ    | Плонскъ     | 36   |           | р. Вислѣ    | 18   |
| Спегаль     | Влоцлавецъ  | 20   | Цяхцинъ   | Бѣльскъ     | 31   |
| Старожребы  | Гора        |      | Чарне     | Липно       | 18   |
|             | Плоцкая     | 33   | Червинскъ | Вышгородъ   | 34   |
| Стржегово   | въ мѣстѣ    | 24   | Червинъ   | въ мѣстѣ    | 25   |
| Стржегодинъ | Насельскъ   | 41   | Червонка  | Маковъ      | 21   |
| Стржиги     | Рыпинъ      | 44   | Черниково | Любичъ      | 18   |
| Ступскъ     | Млава       | 24   | Чернице   | Праснышъ    | 37   |
| Сулержишъ   | Цѣхановъ    | 17   | Чижево    | въ мѣстѣ    | 28   |
| Сумино      | Липно       | 20   | Швелице   | Маковъ      | 22   |
| Тлухово     | Добржинъ на |      | Шельковъ  | въ мѣстѣ    | —    |
|             | р. Вислѣ    | 20   | Шидлово   | Млава       | 25   |
| Тржепово    | Плоцкъ      | 33   | Шишки     | Пултускъ    | 41   |
| Тромбинъ    | Рыпинъ      | 44   | Шреньскъ  | въ мѣстѣ    | 24   |
| Трошинъ     | Остроленка  | 27   | Щутово    | Серпецъ     | 44   |
| Трутово     | Збуйно      | 20   | Яновець   | Млава       | 23   |
| Унержишъ    | Раціонжъ    | 25   | Яново     | Хоржеле     | 37   |
| Унецкъ      | Раціонжъ    | 46   | Ясенница  | Островъ     | 28   |
| Хамскъ      | Бежунъ      | 45   |           |             |      |



## СПИСОКЪ СВѢТСКОМУ ДУХОВЕНСТВУ.

|                       | <i>стр.</i> |                           | <i>стр.</i> |
|-----------------------|-------------|---------------------------|-------------|
| <b>А.</b>             |             | Брудзинскій Ант.          | 36          |
| Автошевскій Игнат.    | 41          | Брузда Игнатій            | 42          |
| Антонякъ Иос.         | 8, 49       | Брыччинскій Ант.          | 26          |
|                       |             | Будны Алекс.              | 21          |
| <b>Б.</b>             |             | Бугайчикъ Войц.           | 37          |
| Бабихъ Владисл.       | 12          | Буравскій Павелъ          | 13          |
| — Теодоръ             | 14          | Бялокозъ Адольфъ          | 21          |
| Бальцержакъ Франц.    | 19          | Бялы Юліанъ               | 33          |
| Бальцерскій Игнат.    | 25          |                           |             |
| Барановскій Болесл.   | 13          | <b>В.</b>                 |             |
| Бауеръ Иппол.         | 26          | Вавровскій Август.        | 28          |
| Бѣдржицкій Ант.       | 13          | Важинскій Никод.          | 39          |
| Бентлеевскій Генр.    | 46          | Валайтысъ Август.         | 13          |
| Бенцлавскій Войц.     | 45          | Вдовинскій Ант.           | 42          |
| Билинскій Янъ         | 23          | Велѣнскій Каз. 8, 10, 11, | 32          |
| Бобръ Петръ           | 34          | Вержбицкій Эдуардъ        | 13          |
| Богацкій Викторъ      | 24          | Вержинскій Левъ           | 40          |
| Боньковскій Луціанъ   | 23          | Верникъ Мар.              | 34          |
| Борковскій Антонъ     | 30          | Вернеръ Янъ               | 41          |
| — Бернадъ             | 44          | Вилевскій Нарцизъ         | 40          |
| — Викентій            | 26          | Вильконскій Люд.          | 13          |
| Борникъ Франц.        | 14          | Витковскій Мар.           | 25          |
| Борнинскій Петръ 11,  | 32          | Влостовскій Берн.         | 22          |
| Борисовичъ Франц.     | 37          | — Болесл.                 | 13          |
| Босацкій Станисл.     | 34          | — Март.                   | 19          |
| Блохъ Тома            | 12          | Воевудзкій Фран.          | 20          |
| Бочковскій Станисл.   | 38          | Возницкій Петръ           | 26          |
| Бржескій Иозафатъ 11, | 29          | Вольскій Людом.           | 36          |
| Бржоска Иппол.        | 37          | Волынскій Ант.            | 20, 32      |
| Бржоска Констан.      | 33          | Врублевскій Фр.           | 30          |
| Бржозовскій Пав.      | 25          | Вызинскій Ант.            | 43          |
| Бржузы Алекс.         | 13          | Вржесинскій Теоф.         | 24          |
| Брошкевичъ Ант.       | 12          |                           |             |



|                      | <i>стр.</i> |                      | <i>стр.</i> |
|----------------------|-------------|----------------------|-------------|
| <b>Г.</b>            |             |                      |             |
| Гавронскій Генр.     | 34          | Дмоховскій Викен.    | 34          |
| Гадомскій Іосифъ     | 16          | — Іосифъ             | 39          |
| Генетый Янъ          | 42          | — Юлянъ              | 11, 41      |
| Гержинскій Петръ     | 14          | — Феликсъ            | 30          |
| Глувчинскій Антонъ   | 38          | — Петръ              | 11, 18      |
| Гоголевскій Викторъ  | 40, 41      | — Маріянъ            | 12          |
| — Станиславъ         | 29          | Добскій Виталисъ     | 33          |
| Годлевскій Викентій  | 29          | Довгялло Сильвес.    | 36, 49      |
| Гоздзевскій Адольфъ  | 29          | Доленговскій Іосифъ  | 34          |
| Голембіовскій Левъ   | 12          | Домбровскій Антонъ   | 28          |
| Горышевскій Франц.   | 16          | Дроздовскій Янъ      | 45          |
| Госцицкій Левъ       | 14          | Дублясевичъ Феликсъ  | 14          |
| Грабовскій Бон.      | 9, 10, 40   | Дудзинскій Апол.     | 14          |
| — Макар.             | 46, 48      | <b>Е.</b>            |             |
| Грандышевскій Антонъ | 34          | Ендржейковскій Дон.  | 44          |
| — Іосифъ             | 37          | Ендржеевскій Валент. | 13          |
| Грефковичъ Клем.     | 40          | <b>Ж.</b>            |             |
| — Францъ             | 36          | Жабоклицкій Іосифъ   | 20          |
| Громекъ Іосифъ       | 12          | Жайковскій Петръ     | 23          |
| Гроховскій Еустахій  | 16          | Жбиковскій Владис.   | 38          |
| Гумовскій Эдуардъ    | 22          | — Левъ               | 16          |
| — Адольфъ            | 14          | Жебровскій Герон.    | 29          |
| Гутковскій Викентій  | 37          | — Станис.            | 31          |
| Гутовскій Ант.       | 13          | — Антон.             | 39          |
| Гржибовскій Альбинъ  | 34          | Желязовскій Янъ      | 28          |
| Груберскій Евгений   | 13          | Жидановичъ Іосифъ    | 13          |
| <b>Д.</b>            |             |                      |             |
| Двораковскій Август. | 25          | Жизневскій Рохъ      | 30          |
| Деплевскій Вик.      | 24          | Жылинскій Янъ        | 13          |
| Дембинскій Станис.   | 12          | Жміевскій Альбинъ    | 41          |
| Держановскій Игн.    | 37          | — Іосифъ             | 21          |
| Дзюбацкій Грегор.    | 25          | Жултовскій Янъ       | 21          |
| Длугокенцкій Левъ    | 50          | Журавскій Янъ        | 34, 49      |



|                        | <i>стр.</i> |                             | <i>стр.</i> |
|------------------------|-------------|-----------------------------|-------------|
| <b>З.</b>              |             |                             |             |
| Завадзкій Вячеславъ    | 14          | Кержковскій Ром.            | 18          |
| — Людов.               | 46          | Кинскій Вячес.              | 13          |
| Заіончковскій Казим.   | 22          | Кленевскій Викт.            | 37          |
| Залуска Валентій       | 26          | Климашевскій Ант.           | 13          |
| Залевскій Александръ   | 12          | Климкевичъ Франц.           | 14          |
| — Юліянь               | 14          | Кноровскій Герон.           | 46          |
| Заремба Алекс. 10, 11, | 18          | Ковальскій Теоф.            | 12          |
| — Янь                  | 14          | — Маріянь                   | 19          |
| — Іозефъ               | 14          | — Франц.                    | 13          |
| Збироховичъ Влад.      | 13          | — Карль                     | 12          |
| Згличинскій Валер.     | 18          | Ковалевскій Оома            | 24, 32      |
| — Янь                  | 22          | Козаржевскій Фел.           | 46          |
| Зенюсъ Матѳей          | 46          | Коцотъ Казиміръ             | 14          |
| Звѣржъ Францис.        | 40          | Колаковскій Влад.           | 12          |
| Зыбертъ Стан.          | 12          | Козловскій Владис.          | 17          |
| <b>И.</b>              |             |                             |             |
| Идзьковскій Янь        | 14          | Кольпинскій Петръ           | 45          |
| <b>К.</b>              |             |                             |             |
| Каковскій Болес.       | 30          | Конопка Ромуальдъ           | 42          |
| Калиновскій Петръ      | 13          | Концкій Людов.              | 26          |
| Каминскій Ант.         | 37          | Коценцкій Болеславъ         | 14          |
| Каменскій Игнат.       | 15          | Коперскій Янь               | 50          |
| Капшевичъ Меч.         | 31          | Королець Іосифъ             | 27          |
| Карвацкій Франц.       | 36          | Коржибскій Фаб.             | 44          |
| Карпинскій Іосифъ      | 36          | Косинскій Адамъ             | 38          |
| Касинскій Алекс.       | 13          | Коско Феликсъ               | 15          |
| Кафарскій Вален.       | 42          | Косковскій Эдмундъ          | 9, 17       |
| Качерекій Сигиз.       | 49          | Кохановскій Янь             | 31          |
| Качинскій Юліянь       | 45          | Копшутовскій Адамъ          | 23          |
| — Болесл.              | 13          | Краевскій Владис.           | 28          |
| Квятковскій Петр.      | 45          | — Ромуальдъ                 | 37          |
| — Болесл.              | 27          | Крассовскій Янь             | 43          |
| Кемписты Евген.        | 20          | Крашевскій Людов.           | 27          |
|                        |             | Красинскій Петръ            | 25          |
|                        |             | Кржижановскій В. 9, 10, 11, | 40          |
|                        |             | Кржыжевскій Янь             | 15          |
|                        |             | Кремпскій Оома              | 23          |
|                        |             | Кренжельскій Іос. 10, 11,   | 27          |
|                        |             | Крочевскій Ферд.            | 17          |
|                        |             | Крушевскій Конст.           | 18          |



|                     | <i>стр.</i> | <i>стр.</i>                   |
|---------------------|-------------|-------------------------------|
| Кудеркевичъ Анд.    | 14          | Маляновскій Іосифъ 17         |
| Куква Адольфъ       | 27          | Майхерскій Макс. 28           |
| Кукула Франц.       | 17          | Махчинскій Левъ 14            |
| Кулеша Іосифъ       | 14          | Милевскій Янъ 27              |
| Куликовскій Франц.  | 13          | Милошевскій Карлъ 28          |
| Кусковскій Генрихъ  | 13          | Михневичъ Казим. 13           |
| Кухарскій Казим.    | 44          | Мельхеръ Владис. 32           |
| Кулинскій Клем.     | 21          | Мержинскій Люд. 20            |
|                     |             | Мечковскій Викт. 39           |
| <b>Л.</b>           |             | Мечниковскій Ант. 35          |
|                     |             | Меснеръ Анаст. 12             |
| Лазовскій Іосифъ    | 35          | Модзелевскій Адольфъ 9        |
| Ладовскій Людом.    | 33          | Модерскій Іосифъ 40           |
| Левандовскій Андрей | 45          | Мольскій Мар. 24              |
| — Луціанъ           | 13          | Моравскій Ант. 37             |
| Лекшицкій Фелиц.    | 44          | — Янъ 39                      |
| Лемпицкій Адольфъ   | 23          | — Левъ 14                     |
| — Маркел.           | 36          | Моссаковскій Ром. 20          |
| Ленчевскій Стефанъ  | 15          | Мотылинскій Ф.8,9,10,11,28    |
| Леоновичъ Владис.   | 18          | Мочидловскій Юліанъ 14        |
| Леткевичъ Петръ     | 18          | Муравскій Адамъ 14            |
| Линкевичъ Іосифъ    | 13          |                               |
| Липовскій Антонъ    | 30          | <b>Н.</b>                     |
| Лисицкій Лука       | 19          | Надратовскій Янъ 12           |
| Ловинскій Даміанъ   | 39          | Нагроцкій Генр. 37            |
| Лукашевскій Люд.    | 13          | Новаковскій Станис. 20        |
| Луневскій Юліанъ    | 35          | <b>Новодворскій Михаилъ</b> 7 |
| Лясоецкій Игнатій   | 10          | Новекъ Михаилъ 27             |
|                     |             | Нововойскій Ант. 10, 11, 19   |
| <b>М.</b>           |             | <b>О.</b>                     |
| Малаховскій Янъ     | 43          | Обрембскій Іосифъ 31          |
| Майковскій Фран.    | 13          | Окренглицкій Анаст. 39        |
| Маевскій Станис.    | 22          | Олдаковскій Юліанъ 31         |
| Малкевичъ Іосифъ    | 19          | Ольковскій Янъ 43             |
| — Станис.           | 16          | — Ёома 35                     |
| Маріанскій Бронис.  | 38          | Ольшевскій Левъ 39            |
| Марциновскій Янъ    | 27          |                               |



|                   | <i>стр.</i> |                     | <i>стр.</i> |
|-------------------|-------------|---------------------|-------------|
| Ольшинскій Эдуар. | 8, 11, 35   | Подлецкій Петръ     | 24          |
| Ольшевичъ Франц.  | 40          | Полубинскій Исидоръ | 27          |
| Орловскій Гипол.  | 28          | Помалскій Феликсъ   | 29          |
| — Иосифъ          | 35          | Помиховскій Янъ     | 44          |
| Ордонъ Станисл.   | 11, 24      | Пржасныскій Петръ   | 33          |
| — Сигисм.         | 25          | Пржиемскій Каз.     | 12          |
| Оссовскій Иос.    | 24          | Пржедпелскій Вячес. | 22          |
| Осецкій Иосифъ    | 36          | — Янъ               | 18          |
| Остромецкій Иос.  | 26          | — Франц.            | 26          |
| Островскій Конст. | 12          | — Маркели           | 14          |
|                   |             | Пржитанскій Карль   | 15          |
|                   |             | Прусинскій Діонизъ  | 38          |
|                   |             | Пуйдо Станиславъ    | 32          |

## II.

Павловскій Иос. 8, 9, 10, 42  
— Владис. 43

Павельскій Ант. 13

Паевскій Теофиль 30

— Фердинандъ 14

— Левъ 14

Пежа Михаилъ 19

Пекарскій Север. 35

Пеляшевскій Иос. 43

Пендзихъ Стан. 31

Пѣкутъ Иосифъ 44

Пентка Войтѣхъ 21

Пержхальскій Берн. 37

Петриковскій В. 8, 9, 10, 11, 36

Пѣтровскій Янъ 32

Петрусинскій Еузеб. 39

Пикулинскій Карль 41

Пенскій Адамъ 13

Пюро Павелъ 18

Плоскій Антонъ 30

Плуцинскій Стефанъ 41

Плохарскій Игнат. 16

Повихровскій Генр. 26

Подбѣльскій Викент. 17

## P.

Радванскій Левъ 32

Радзиковскій Викт. 10, 15, 43

Радзыминскій Игн. 35

Радзицкій Андрей 8, 31

Радзишевичъ Стан. 35

Раковскій Иосифъ 17

Райхель Констант. 9, 26

Ржевницкій Алекс. 15

Ржевускій Грац. 8, 10, 46

— Антонъ 14

Ржимовскій Людовикъ 46

Рогацкій Чесл. 13

Рословичъ Янъ 17

Росцишевскій Иос. 11, 17

Рохминскій Франц. 21

Розпендовскій Павелъ 46

Рудзинскій Иосифъ 41

Руцинскій Юліянь 30

Румяновскій Антонъ 32

Рыхлицкій Антонъ 39

Рытель Людов. 39

Рыглевичъ Янъ 12



|                          | <i>стр.</i> |                           | <i>стр.</i> |
|--------------------------|-------------|---------------------------|-------------|
| <b>С.</b>                |             |                           |             |
| Савицкій Клемен.         | 28          | Станкевичъ Викен.         | 18          |
| — Михайль                | 43          | Станяшко Игнатій          | 14          |
| Салинскій Людов.         | 38, 48      | Страшинскій Казимірь      | 14          |
| Свенцицкій Бронисл.      | 13          | Струсинскій Гаспаръ       | 46          |
| Сверковскій Карль        | 26          | — Иосифъ                  | 31          |
| Свидерскій Янь           | 42          | Ступницкій Конст.         | 34          |
| Свиткевичъ Стан.         | 45          | Сухцицкій Станис.         | 9           |
| Сенковскій Антонъ        | 22          | — Лаурент.                | 13          |
| Сенкусъ Андрей           | 9           | Струмилло Фелиц.          | 25          |
| Седлецкій Никодемъ       | 20          | Сыскій Херон.             | 13          |
| Сенницкій Викентій       | 26          | Стройновскій Иосифъ       | 14          |
| — Владиславъ             | 12          | <b>Т.</b>                 |             |
| Серейко Сигизмундъ       | 14          | Танскій Казимірь          | 12          |
| Сикорскій Николай        | 24          | Табенцкій Викен.          | 44          |
| — Діонизій               | 33          | Тарновскій Иосифъ         | 24          |
| Сивинскій Антонъ         | 13          | Тржемжальскій Тома 9,     | 37          |
| Скаржинскій Болес.       | 26          | Тржцинскій Янь            | 30          |
| Скłodовскій Евзебій      | 15          | Трейдосевичъ Вик. 11, 20, | 49          |
| Слюбовскій Каетанъ       | 36          | Тумоссъ Симонъ            | 33          |
| Смяровскій Стап.         | 26          | Туровскій Михаилъ         | 28          |
| Смоленскій Игнат. 8, 11, | 33          | Томашевскій Альб.         | 9           |
| — Юліянь                 | 31          | Турчиновичъ Бол.          | 28          |
| Смолинскій Антонъ        | 35          | — Петръ Осипъ             | 13          |
| Смульчинскій Иосифъ      | 30          | Тышка Юл.                 | 12          |
| Смѣховскій Каетанъ 11,   | 21          | <b>У.</b>                 |             |
| Соболевскій Иппол.       | 16          | Угневскій Станис.         | 50          |
| Собчинскій Норбертъ      | 20          | Уляновскій Март.          | 16          |
| Соколикъ Людов.          | 32          | Уминскій Эдуардъ          | 29          |
| Солинскій Алекс.         | 39          | Урбанъ Маркелій           | 33          |
| Спира Янь                | 42          | <b>Ф.</b>                 |             |
| Ставирей Антонъ          | 28          | Фабяновичъ Янь            | 10, 33      |
| Ставискій Иосифъ         | 45          | Фіялковскій Сигизм.       | 12          |
| Стальмахъ Иосифъ         | 8, 29       | Фіючекъ Констант.         | 13          |
| Стангрецкій Людов.       | 41          |                           |             |



|                              | <i>стр.</i> |                             | <i>стр.</i> |
|------------------------------|-------------|-----------------------------|-------------|
| <b>X.</b>                    |             |                             |             |
| Хабовскій Викен.             | 14          | Шрода Флор.                 | 29          |
| Харшевскій Игнат.            | 13          | Шышковскій Игнат.           | 19          |
| Хацинскій Маріянъ            | 12          | Шульборскій Стан.           | 17          |
| Хелховскій Франц.            | 21          | <b>III.</b>                 |             |
| Хороманскій Францъ           | 15          | Щепковскій Стеф.            | 13          |
| <b>II.</b>                   |             |                             |             |
| <b>Ч.</b>                    |             |                             |             |
| Цюлковскій Іосифъ            | 12          | <b>Я.</b>                   |             |
| <b>III.</b>                  |             |                             |             |
| Чаплинскій Стан. 8, 9 11, 38 | 38          | Яблоновскій Михаилъ         | 29          |
| Червинскій Чеславъ           | 14          | Яблонскій Павелъ            | 19          |
| <b>III.</b>                  |             |                             |             |
| Шадурекій Антонъ             | 49          | Ягодзинскій Франц.          | 13          |
| Шелюнжекъ Адол.              | 12          | Язвинскій Стан.             | 19          |
| Шмейтеръ Іосифъ              | 41          | Якубикъ Стан.               | 13          |
| Шостакевичъ Янъ              | 44          | Янишевскій Іосифъ           | 25          |
|                              |             | Янковскій Ремигій           | 16          |
|                              |             | — Антонъ                    | 14          |
|                              |             | Янчевскій Іосифъ            | 22          |
|                              |             | Ярвинскій Фран. 10, 11, 35  | 35          |
|                              |             | — Андрей                    | 12          |
|                              |             | Ярнутовскій Адамъ 9, 11, 29 | 29          |
|                              |             | Ясіякъ Вареол.              | 22          |
|                              |             | Ястржембскій Фел.           | 46          |



## СПИСОКЪ МОНАШЕСТВУЮЩЕМУ ДУХОВЕНСТВУ.

|                      | <i>стр.</i> |                      | <i>стр.</i> |
|----------------------|-------------|----------------------|-------------|
| <b>В.</b>            |             | <b>М.</b>            |             |
| Балюта Серафинъ      | 31          | Малаховскій Стан.    | 47          |
| <b>В.</b>            |             | Майтлеръ Беневенуть  | —           |
| Вржосекъ Адрианъ     | 24          | Мержвицкій Діон.     | 23          |
| <b>Г.</b>            |             | Михаловскій Кипр.    | 47          |
| Госевскій Алой.      | 44          | Микляшевскій Север.  | 47          |
| Гратовскій Бернадъ   | 47          | <b>Н.</b>            |             |
| <b>З.</b>            |             | Неналтовскій Евгеній | 16          |
| Зачинскій Лука       | 47          | <b>П.</b>            |             |
| <b>К.</b>            |             | Пасюта Гвильгельмъ   | 47          |
| Квятковскій Арнольдъ | 35          | <b>С.</b>            |             |
| Клоцкій Доминикъ     | 43          | Садовскій Феликсъ    | 47          |
| Конопка Сильвест.    | 47          | <b>Т.</b>            |             |
| Козминскій Гонор.    | —           | Танскій Бернадъ      | 20          |
| Круль Колюбанъ       | —           | <b>У.</b>            |             |
| Крушевскій Викен.    | —           | Ушалакъ Симфор.      | 47          |
| Кукавскій Григор.    | 21          | <b>Я.</b>            |             |
| <b>Л.</b>            |             | Яйко Фортун.         | 47, 48      |
| Лещинскій Прокопъ    | 47          | Яновичъ Оома         | —           |



## СПИСОКЪ МОНАХИНЯМЪ.

| <i>стр.</i> |                    | <i>стр.</i> |                    | <i>стр.</i> |
|-------------|--------------------|-------------|--------------------|-------------|
| 47          | <b>А.</b>          |             | <b>М.</b>          |             |
| —           | Ауфшлагъ Тер.      | 49          | Мархвицская Стан.  | 49          |
| 23          | <b>Б.</b>          |             | Мрочковская Стан.  | 49          |
| 47          |                    |             | <b>О.</b>          |             |
| 47          | Багинская Люд.     | 49          |                    |             |
|             | Броварская Фил.    | —           | Оправская Викт.    | —           |
|             | <b>В.</b>          |             | <b>П.</b>          |             |
| 16          | Венцлевская Плац.  | 48          |                    |             |
|             | Висневская Цецилія | 49          | Петровская Марія   | 48          |
|             |                    |             | — Магдал.          | —           |
|             | <b>Г.</b>          |             | <b>С.</b>          |             |
| 47          | Гриневиць Тереса   | 48          |                    |             |
|             | Грабовская Софія   | 49          | Сальвовская Іоанна | 49          |
| 47          |                    |             | Свирская Схол.     | 49          |
|             | <b>Д.</b>          |             | Сѣдлецкая Тек.     | —           |
|             | Дзимондовичъ Юлія  | 49          |                    |             |
|             | <b>З.</b>          |             | <b>Х.</b>          |             |
| 20          | Зелинская Екат.    | 49          | Хмѣлевская Людов.  | 48          |
|             | Зволинская Юлія    | —           | Хржановская Герт.  | 48          |
| 47          | <b>К.</b>          |             | <b>Ц.</b>          |             |
|             | Канчевская Амелія  | 49          |                    |             |
|             | Карковская Схол.   | 48          | Церули Цел.        | 48          |
|             | Кельхъ Алекс.      | 48          | Цимерманъ Агнеса   | —           |
|             | Кулеша Алек.       | —           | <b>Ч.</b>          |             |
|             | <b>Л.</b>          |             |                    |             |
|             | Ластавецкая Колум. | 48          | Чачковская Франц.  | 48          |
|             | Лебеништейнъ Изаб. | —           | <b>Я</b>           |             |
|             | — Фелик.           | —           |                    |             |
|             | Лукомская Кляра    | —           | Яблонская Ан.      | 49          |
|             | Люцинская Марія    | 49          | Ясинская Мат.      | —           |
|             | <i>Рюск.</i>       |             |                    |             |





Дозволено Цензурою

Друк Кемпнера в Роскн.





**Једна Фабрика  
ОРГАНОВ КОЏИЕЛНЫХ  
В ПЛОСКУ,**

przy ulicy Nowo-Więziennej, w domu własnym,  
prowadzona przez Organistrza i cechowca z Warszawy

**Вацлава Przybyłowicza.**

Fabryka buduje organy systemu stożkowego, oraz przyjmuje restauracyę takowych i fiszarmonii.

Długoletnia praktyka w pierwszorzędnych tego rodzaju zakładach krajowych i zagranicznych, oraz doświadczenie, dają zupełną gwarancyę doskonałej roboty i dobroti wykonanego instrumentu.  
Ceny możliwie umiarkowane.

Дозволено Цензурою

Друк Кемпнера в Пlockу.







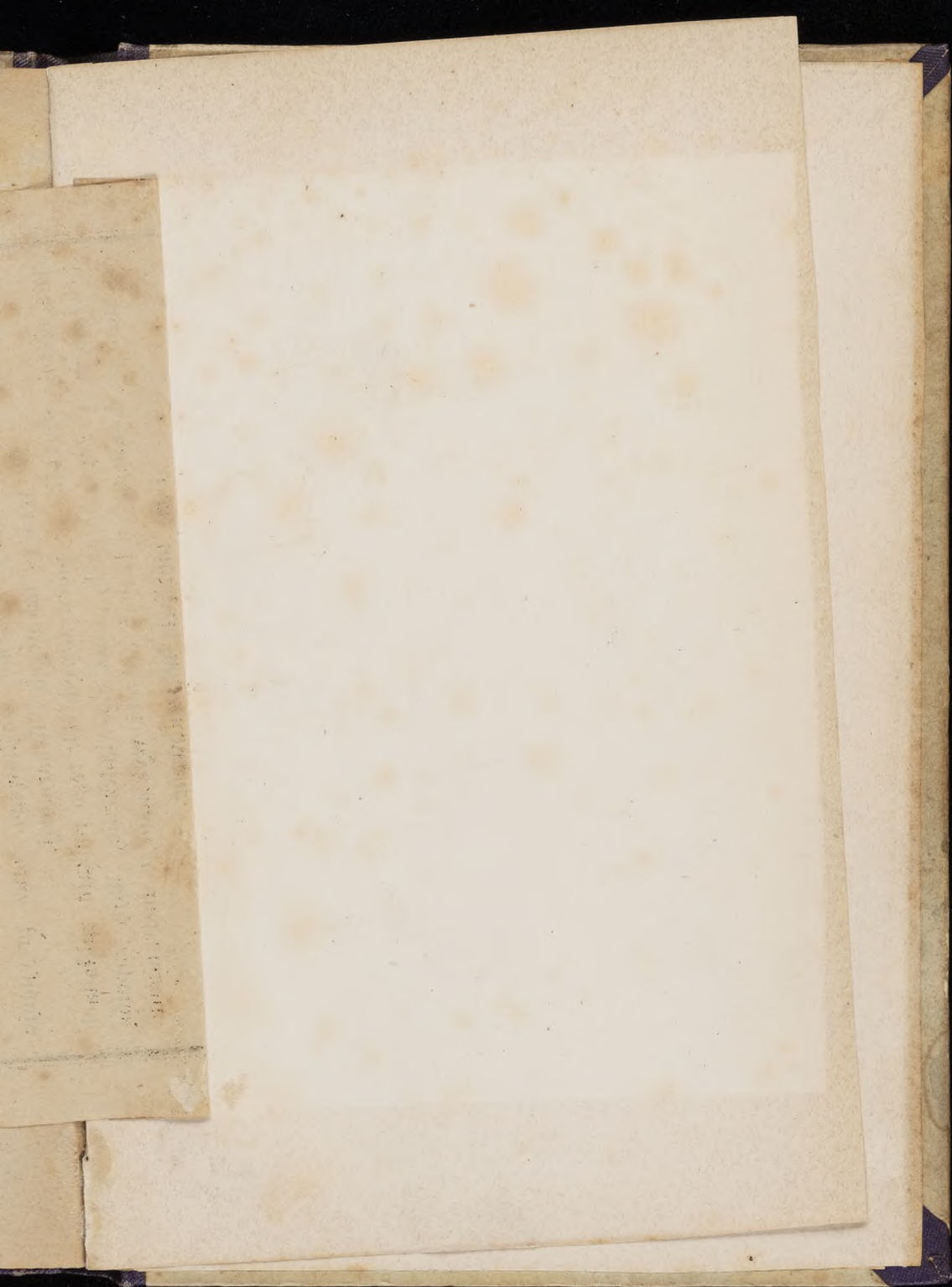



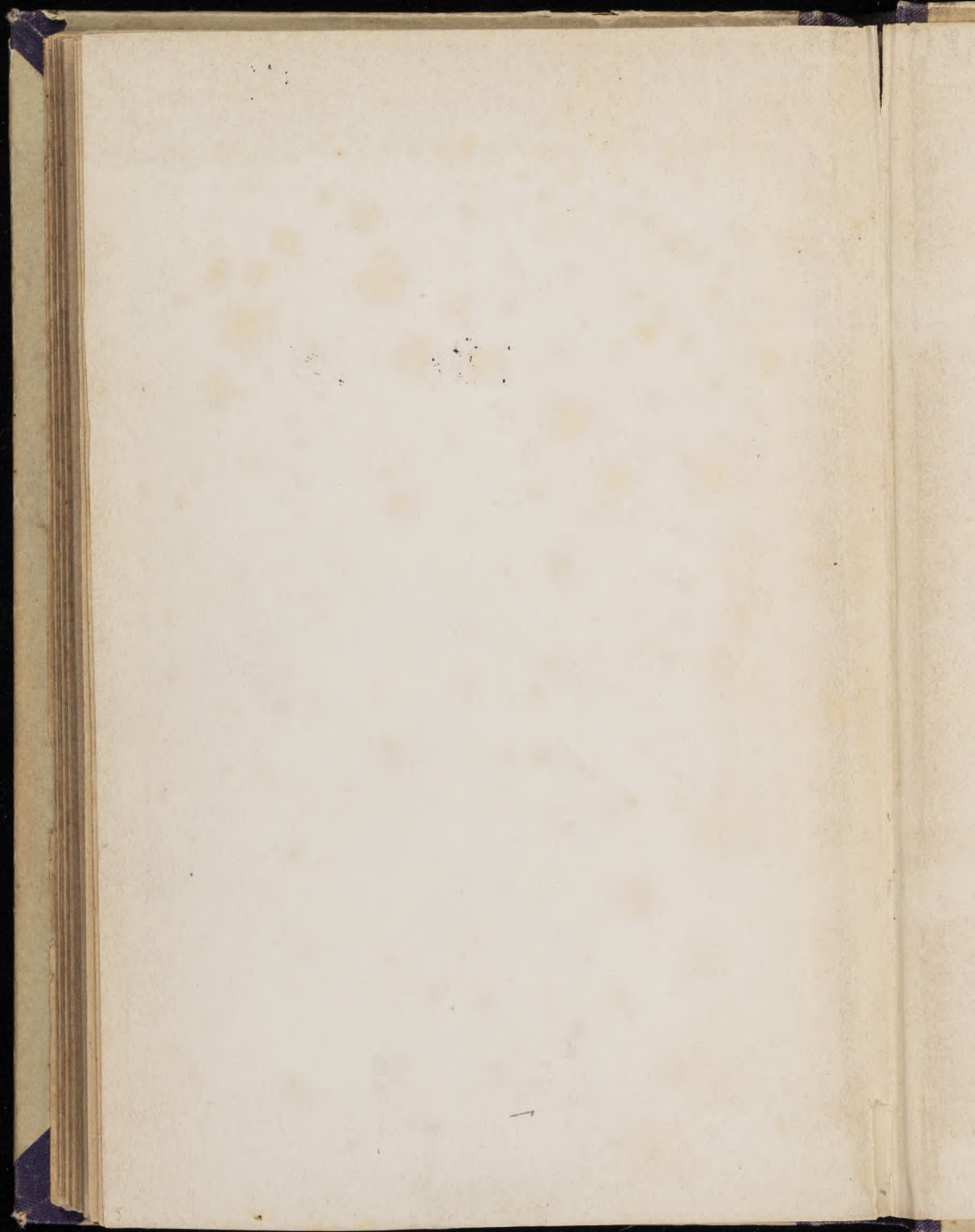



X. R. 186.-187.

82

186 187



ORDO

DIVINI OFFICII

DIOECESANAE PAVANENSIS

1891.



IN  
TYPIS  
D. M. S.



Książnica Kopernikańska w Toruniu  
nr inw.: Tzw - 14186



MAG XK 186/K