

Muzeum Pomorskie Armii Krajowej  
ul. Mickiewicza 10, 81-100 Gdynia  
KRS 00000  
NIP 1506 0000 0000 5002 0244

12/8

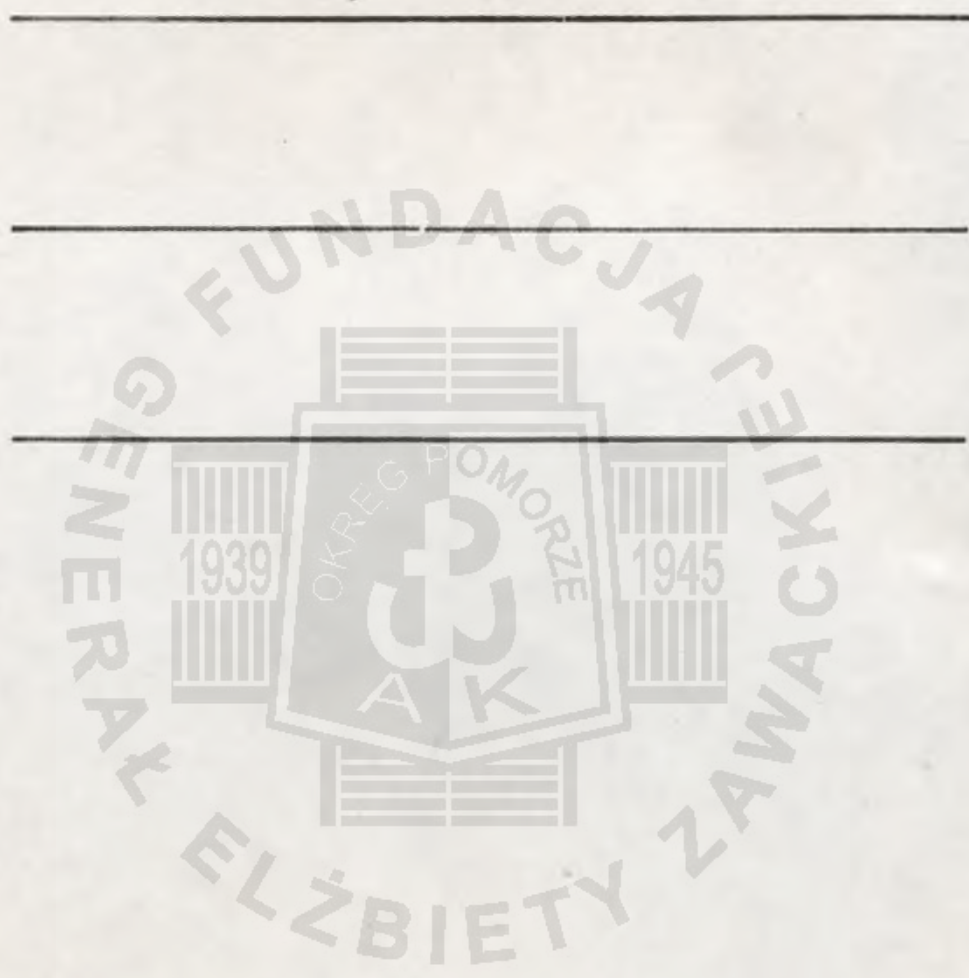

konsp. w tuszu  
Melena Stawska-Gieysztor  
syn:  
Tadeusz Stawski  
80-322 Gdańsk

**Kartuzy**  
**IOW Gr. Pom.**  
**+ Stawski Alojzy**

**M:1212/2023 Jan.**

SPIS ZAWARTOŚCI  
TECZKI

Stawski Alojzy.....  
T-91-1212/2023 Jan.....  
Kartusy JON G. P. ....

I./1. Relacja —

I./2. Dokumenty (sensu stricto) dotyczące relatora k.3 s.1-3

I./3. Inne materiały dokumentacyjne dotyczące relatora —

II. Materiały uzupełniające relację k.3 s.1-4

III./1. Materiały dotyczące rodziny relatora —

III./2. Materiały dotyczące ogólnie okresu sprzed 1939 r. — 1945

III./3. Materiały dotyczące ogólnie okresu okupacji (1939-1945) —

III./4. Materiały dotyczące ogólnie okresu po 1945 —

III./5. Inne ... —

IV. Korespondencja

1) 2. rodzinne..... k.1 s.1

.....  
.....

V. Nazwiskowe karty informacyjne k.11

VI. Fotografie dział ikonografii



1/2. Dokumenty dotyczące relatora: Stawski Alojzy

1. Zaświadczenie Muzeum Stutthof z 19.01.1995r.

-L.dz. 1063/19/95 - dotyczące pobytu Alojzego Stawskiego w obozach koncentracyjnych, kserokop. oryg.

l. 1 s. 1

2. Zaświadczenie Międzynarod. Genowego Klajpa o pobytach Alojzego Stawskiego w obozach koncentr. i śmierci, kserokop. oryg.

w j. niem.; z 2.10.1978r.

l. 2 s. 2-3



zet. do listu  
28.10.2008



MUZEUM  
**STUTTHOF**

**W SZTUTOWIE**

82-110 Sztutowo  
woj. Elbląskie  
tel. 83 53  
fax 83 58  
Oddział Muzeum Stutthof  
81-703 Sopot  
ul. Kościuszki 63  
tel. 51-29-87

1995 r. 01. dnia 19

L.dz. 1063/19/95

Pani  
Helena GIEYSZTOR  
G D A Ń S K

Państwowe Muzeum Stutthof w Sztutowie stwierdza, że w materiałach dokumentalnych tutejszego Archiwum są następujące dane o niżej wymienionym więźniu b. obozu koncentracyjnego w Stutthofie:

STAWSKI Alojzy ur. 13.6.1910r., dostarczony został do KL Stutthof w dniu 19.7.1943r. W obozie oznaczony numerem 24 248 jako więzień polityczny. Dnia 1.6.1944r. przeniesiony został do KL Mauthausen.

Innych danych o w/w Muzeum nie posiada.

PODSTAWA informacji: I-IIIC-3 Lista transportowa więźniów przeniesionych do KL Mauthausen.

/ka/



DYREKTOR  
*Janina Grabowska-Chańska*  
mgr Janina Grabowska-Chańska



rev. des listes 2 8. 10. 200 dv. 2



SERVICE INTERNATIONAL DE RECHERCHES  
INTERNATIONAL TRACING SERVICE  
INTERNATIONALER SUCHDIENST

D - 3548 AROLEN

Tel. (05691) 637 - Telegr.-Adr. ITS Arolsen

EXTRAIT DE DOCUMENTS      EXCERPT FROM DOCUMENTS      DOKUMENTEN-AUSZUG

Votre Réf. / Your Ref. / Ihr Az. ----- Notre Réf. / Our Ref. / Unser Az. ----- T/D 1049930 -----

Nom / Name: STAWSKI      Prénoms / First names / Vornamen: Alojzy      Nationalité / Nationality / Staatsangehörigkeit: polnisch

Date de naissance / Date of birth / Geburtsdatum: 13.6.1910      Lieu de naissance / Place of birth / Geburtsort: Wleusk      Profession / Profession / Beruf: Förster

Noms des parents / Parents' names / Namen der Eltern: MILEWSKI, (seinerzeit im Konzentrationslager Stutthof).      Religion: catholisch

Dernière adresse connue / Last permanent residence / Zuletzt bekannter ständiger Wohnsitz: Sumin, Kreis Karthaus

Arrêté le / Arrested on / Verhaftet am: nicht angeführt      à / in / in: nicht angeführt      par / by / durch: nicht angeführt

Est entré au camp de concentration / Entered concentration camp / Wurde eingeliefert in das Konz.-Lager: Stutthof      No. du détenu / Prisoner's No / Häftlingsnummer: 24248

le / on / am: 19. Juli 1943      venant de / coming from / von: nicht angeführt      par / by / durch: Staatspolizei Danzig/Sonderabteilung

Catégorie, ou raison donnée pour l'incarcération / Category, or reason given for incarceration / Kategorie, oder Grund für die Inhaftierung: "Polizeih., Sch.H., pol." (\*Polizeihäftling, Schutzhaft, politisch).

Transféré / Transferred / Überstellt: nicht angeführt. Entlassen am 29. Juli 1943 im Konzentrationslager Stutthof. Am 30. August 1943 erneut von der Staatspolizei Danzig in das Konzentrationslager Stutthof eingeliefert, Häftlingsnummer 24248 und am 1./6. Juni 1944 zum Konzentrationslager Mauthausen überstellt, Häftlingsnummer 69262.

Dernière mention dans la documentation des CC / Last entry in CC-records / Letzte Eintragung in KL-Unterlagen: Verstorben am 23. April 1945 im Konzentrationslager Mauthausen, Todesursache: Herz- und Kreislaufschwäche.

Remarques / Remarks / Bemerkungen: Auf der Häftlingspersonalkarte ist vermerkt: "Grund: Widerstandsbewegung". Bei dem unterstrichenen Teil der Personalangaben handelt es sich um die originalgetreue Wiedergabe der Eintragung in den hier vorliegenden Dokumenten. Der ITS ist nicht berechtigt, Originaleintragungen zu ändern. --

Documents consultés / Records consulted / Geprüfte Unterlagen: Häftlingspersonalkarte, Effektenkarte, Häftlingsliste, Belege über Einzahlungen von Häftlingseigengeldern, Transportliste und Entlassungsliste des Konzentrationslagers Stutthof; Nummernbuch, Zugangsbuch, Zugangsliste, Operationsbuch und Totenbuch des Konzentrationslagers Mauthausen.

Expédié à / Dispatched to / Abgesandt an: Herrn Mgr.inz. Tadeusz Stawski PL-80-339 Gdańsk-Oliwa

Arolsen, den 2. Oktober 1978

*[Signature]*  
pour le Directeur  
A. OPITZ

*[Signature]*  
pour le Chef des Archives  
H. SIEBEL

Bl CH  
Tz 44

\* A titre explicatif; ce complément ne figure pas sur les documents originaux  
\* Added by the I.T.S. as explanation, does not appear on the original documents.  
\* Erklärung des I.T.S., erscheint nicht in den Originalunterlagen.



|   |   |   |  |
|---|---|---|--|
| C | Staat: BUNDESREPUBLIK DEUTSCHLAND<br>État: RÉPUBLIQUE FÉDÉRALE D'ALLEMAGNE<br>State: FEDERAL REPUBLIC OF GERMANY<br>Estado: REPUBLICA FEDERAL DE ALEMANIA<br>Stato: REPUBBLICA FEDERALE DI GERMANIA | Staat: BONDSREPUBLIEK DUTSLAND<br>Devlet: FEDERAL ALMANYA CUMHURİYETİ<br>Država: SAVEZNA REPUBLIKA NJEMAČKA | Gemeinde: AROlsen<br>(SONDERSTANDESAMT AROlsen<br>Abt. M Nr.4869/1957) |
|   | Commune de - Municipality - Municipio de - Comune di - Gemeente -<br>Köy veya mahalle - Općina  |   |  |

### Auszug aus dem Todesregister

Extrait des registres de l'état civil concernant un décès - Extract of the register of deaths - Extracto del registro de defunciones - Estratto del registro delle morti -  
 Uittreksel uit de registers van de burgerlijke stand omtrent een overlijden - Ölüm kayıt hülâsası sureti - Izvod iz matične knjige umrlih

|  |                |
|--|----------------|
| a) Todesort:   | MAUTHAUSEN -/- |
| lieu de décès - place of death - lugar de fallecimiento - luogo della morte - plaats van overlijden - ölüm yeri - mjesto smrti   |                |
| b) Todesdatum:   | 23.4.1945 -/-  |
| date de décès - date of death - fecha de fallecimiento - data della morte - datum van overlijden - ölüm tarihi - datum smrti   |                |
| c) Familienname des (der) Verstorbenen:  | STAWSKI -/-    |
| nom de famille du défunt - surname of the deceased - apellido del difunto - cognome del defunto - familienaam van de overledene - ölünün soyadı - prezime pokojnika  |                |
| d) Vornamen des (der) Verstorbenen:  | Alois -/-      |
| prénoms du défunt - christian names of the deceased - nombres de pila del difunto - prenomi del defunto - voornam(en) van de overledene - ölünün adı - imena pokojnika   |                |
| e) Geschlecht des (der) Verstorbenen:  | M -/-          |
| sexe du défunt - sex of the deceased - sexo del difunto - sesso del defunto - geslacht van de overledene - ölünün cinsiyeti - spol pokojnika   |                |
| f) Geburtsdatum oder Lebensalter des (der) Verstorbenen:   | 13.6.1910 -/-  |
| date de naissance du défunt ou age - date of birth or age of the deceased - fecha del nacimiento o edad del difunto - data della nascita o età del defunto - geboortedatum of leeftijd van de overledene - ölünün doğum tarihi veya yaşı - datum rođenja ili godine starosti pokojnika |                |
| g) Geburtsort des (der) Verstorbenen:  | WLEWSK -/-     |
| lieu de naissance du défunt - place of birth of the deceased - lugar de nacimiento del difunto - luogo della nascita del defunto - geboorteplaats van de overledene - ölünün doğum yeri - mjesto rođenja pokojnika   |                |
| h) Letzter Wohnsitz des (der) Verstorbenen:  |                |
| dernier domicile du défunt - last residence of the deceased - último domicilio del difunto - ultimo domicilio del defunto - laatste woonplaats van de overledene - ölünün son ikametgâhi - posljednje prebivalište pokojnika   |                |
| i) Name und Vornamen des letzten Ehegatten:  |                |
| nom et prénoms du dernier conjoint - name and christian names of last spouse - apellido y nombres de pila del último cónyuge - cognome e nome del padre - naam en voornamen van de laatste echtgenoot - son eşinin soyadı ve adı - prezime i imena posljednjeg bračnog druga           |                |
| j) Name und Vornamen des Vaters:   |                |
| nom et prénoms du père - name and christian names of the father - apellido y nombres de pila del padre - cognome e nome del padre - naam en voornamen van de vader - babasının soyadı ve adı - prezime i imena oca   |                |
| k) Name und Vornamen der Mutter:   |                |
| nom et prénoms de la mère - name and christian names of the mother - apellido y nombres de pila de la madre - cognome et nome della madre - naam en voornamen van de moeder - anasının soyadı ve adı - prezime i imena majke   |                |

Ausstellungsdatum, Unterschrift und Dienstsiegel des Registerführers  
 date de délivrance, signature et sceau du dépositaire  
 date of issue, signature and seal of keeper  
 fecha de expedición, firma y sello del depositario  
 data in cui è stato rilasciato l'atto, con firma e bollo dell'ufficio  
 datum van afgifte, ondertekening en zegel van de bewaarder  
 veridiği tarih, nüfus (ahvali şahsiye) memurunun imzası ve mührü  
 datum izdavanja, potpis i pečat matičara



AROLSEN,  
 den 18.9.1978  
 Der Standesbeamte  
*[Signature]*

25 4 3 2 1 20 9 8 7

80 9 8 7

II. Materiały uzupełniające rezerwy: Stawski Alojzy

1. art., Odkrywane dokumentacja, 'Echa lesne'  
nr 9/2001r., org. (zest. do listu Lyp. A. Sikorskiego  
z 6.08.2003r.) zob: T: M: 527/1164 Pom. (pose  
Pom. k. 1 s. 1
2. Szerokop. zdj. Alojzego Stawskiego  
z Heleną k. 1 s. 2-3
3. Szerokop. zdj. Alojzego Stawskiego  
i innych, [w:] L. Dziejów Dyrekcja  
Lasów Państwowych w Toruniu w  
l. 1925-2010, pod red. Chwałowskiego  
Tadewasa, Toruń 2010, s. 106 k. 1 s. 4

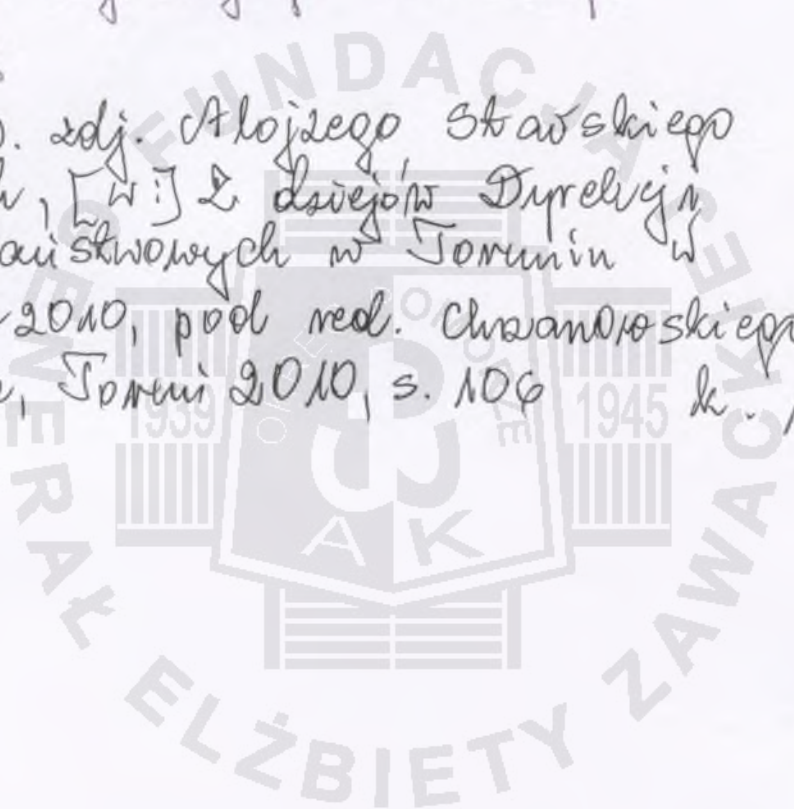





## Odzyskana dokumentacja fotograficzna

**L**eśniczy Alojzy Stawski z leśnictwa Suminy, Nadleśnictwo Lipusz (dawniej Nadleśnictwo Sulęczyño), zajmował się fotografowaniem już przed wojną. W czasie okupacji hitlerowskiej, od 1941 roku prowadził dokumentację fotograficzną, należąc do Tajnej Organizacji Wojskowej – Gryf Pomorski, od 1943 roku AK. Wywołane filmy przechowywał w hermetycznie zamkniętej butelce w ziemi. Autor zdjęć został aresztowany przez okupanta i w ostatnich dniach wojny zamordowany w obozie koncentracyjnym w Mauthausen.

Mieszkańcy w tej samej co A. Stawski leśniczówce leśniczy Adam Bednarek w 1993 roku (po 51 latach!) w trakcie porządkowania ogrodu wyował butelkę z dobrze zachowanymi negatywami. O stanie negatywów świadczą reprodukowane obok odbitki fotograficzne.

Stanisław KINELSKI



- 1 Alojzy Stawski kłęczy przed leżącym, suchym wierzchołkiem sosny – zamaskowanym wejściem do schronu, zwanego bunkrem (1942 r.)
- 2 Alojzy Stawski przy otwartym wejściu do bunkra
- 3 Ukrywający się członkowie Tajnej Organizacji Wojskowej Gryf Pomorski – leśnicy (absolwenci szkoły leśnej w Margoninie). Od lewej: Maksymilian Stawski, Jan Stawski i Alojzy Stawski
- 4 Mieszkańcy bunkra w lesie leśnictwa Suminy po udanym polowaniu na koziołka (lato 1942 r.)

# ECHA LEŚNE

MIESIĘCZNIK PRZYRODNICZO-KULTURALNY LEŚNIKÓW

Prenumeratę „Ech Leśnych” na rok 2001 przyjmuje:  
Zakład Kolportażu AMOS, ul. Żuga 12, 01-806 Warszawa,  
konto: PKO BP I O/Warszawa, nr 30 10201013 122640143.  
Cena prenumeraty w 2001 r.:  
kwartalna – 12,00 zł, półroczna – 24,00 zł, roczna – 48,00 zł

P R E N U M E R A T A

ECHA LEŚNE 9/2001

35



zat. do listu 6.08.2003 Zyg. Sikorskiego  
do Fundacji - zob. cz. IV J. W. 527/1164 Dora Pan

2

*[Handwritten signature]*



Set. do listu z 8.10.10





z 24 grudnia 1934 r. - Czeska

zmarła Helena Milewska i Alojzego Stawskiego (w środniku),

ojciec - ojciec Heleny Julian Milewski, po prawej - brat Heleny Francisek

z 24 XII 1934 r. - Czeska

zmarła Helena Milewska i Alojzego Stawskiego (w środniku)

ojciec - ojciec Heleny Julian Milewski, po prawej - brat Heleny  
Francisek Milewski



20 sierpnia 1925-2010, pod red. Stanisława Ananow-Skiego,

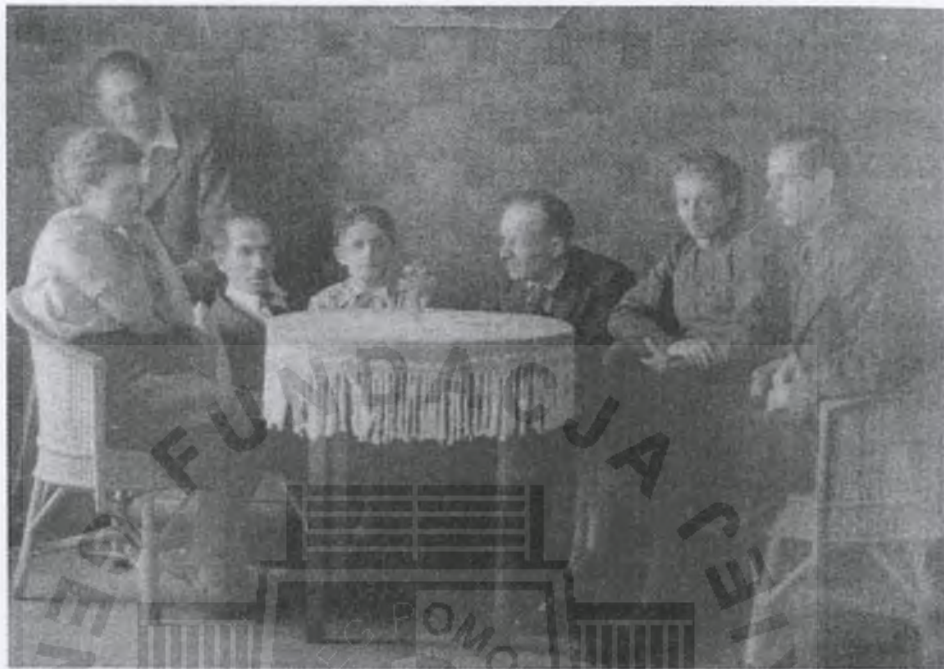

Spotkanie w leśniczówce Głuchy Bór na terenie Nadleśnictwa Wawrzynowo, ok. 1941 r. Przy stole siedzą, od lewej: Maria i (miejscowy leśniczy) Stanisław Kinelscy, ich syn Stanisław jr., leśnicy Leśnictwa Surny Alojzy Stawski, Gertruda i Jan Stawscy. Wszyscy aktywnie działali w Tajnej Organizacji Wojskowej "Gryf Pomorski". W czasie wojny zginęli Maria, Alojzy i Gertruda



Członkowie Tajnej Organizacji Wojskowej "Gryf Pomorski", na terenie Leśnictwa Suminy. Na pierwszym planie siedzi miejscowy leśniczy Alojzy Stawski, później aresztowany, zginął w niemieckim obozie koncentracyjnym. Fot. ze zbiorów dr. Stanisława Kinelkiego



IV/1. Korespondencja Fundacji z  
rodziną Alojzego Stawskiego

1. List (fragment) Tadeusza Stawskiego  
do Fundacji z 8.10.2003, napisano k. 1 s. 1



oryg. w terenie Helena Stawska 1  
K: 118/118 Pom.

FUNDACJA  
Archiwum i Muzeum Pomorskie  
Armii Krajowej  
oraz Wojskowej Służby Polek  
p. Elżbieta Skerska

87 - 100 Toruń  
ul. Wielkie Garbary 2

Szanowna Pani Redaktor.

Gdańsk 08.10.2003

|  |
|--|
| FUNDACJA<br>"Archiwum i Muzeum Pomorskie<br>Armii Krajowej oraz Wojskowej Służby Polek"<br>w Toruniu |
| Wpłynęło dnia: 14.10.2003  |
| L. dz. 4354 / Pom-410/03   |
| Załączniki: .....  |
| Referent: .....  |

Dziękuję za list i zainteresowanie się losami moich rodziców w czasie okupacji.

W miarę możliwości postaram się odpowiedzieć na Pani pytania.

- Matka moja śp. Helena Stawska - Gieysztor urodziła się 24.06.1916 r. w Czersku pow. Chojnice
  - imiona rodziców - Julian, Marta z domu Marchewicz
  - nazwisko panięskie - Milewska
  - rodzice do roku 1939 mieszkali w Czersku, ojciec Heleny był kupcem i posiadał sklep w Czersku.
  - działalności społecznej dziadków nie znam
- wykształcenie śp. Heleny - ukończona średnia szkoła
  - zawód - bibliotekarz.
  - na pytania dotyczące przynależności do ZHP oraz dot. przeszkolenia w Lidze Obrony P. powietrznej i Przynależności Wojskowej Leśników nie mam żadnych informacji
  - W celu dostarczenia więcej informacji przesyłam ksero n/w dokumentów
    - własnoręcznie przez Mamę napisaną Kartę informacyjną,
    - ankietę z 1983r.
    - kartę ewidencyjną członka ZBOWiD
    - oświadczenie Lekarza Medycyny p. dr.L.Zdrojewskiego o dokonanych zabiegach pseudomedycznych na śp.Helenie w obozie koncentracyjnym Stuthof
- nr obozowy śp. Heleny Stawskiej - 21621
  - okoliczności uwolnienia - 09.05.1945r. zakończenie wojny
- odznaczenia i wyróżnienia ujęte są w załączonej karcie ewidencyjnej członka ZBOWiD.
- data zgonu - 18.01.1998r. w Gdańsku
  - miejsce pochówku - cmentarz „Srebrzysko” w Gdańsku Wrzeszczu.
  - w załączeniu kserokopia aktu zgonu.
- Ojciec mój śp. Alojzy Stawski urodził się 13.06.1910 r. we Wlewsku
  - imiona rodziców Stanisław, Pelagia
  - wykształcenie średnie -- leśnik
  - więzień polityczny, w obozie Stuthof nr. ewidencyjny 24248
  - od 06.06 osadzony w obozie Mathausen nr ewidencyjny 69262
  - 23.04.1945 r r. został gazowany w obozie Mathausen.

(Jaduszw Stawski)



W załączeniu przekazuję kopie dokumentów otrzymanych z Międzynarodowego Serwisu AROLSEN dotyczących pobytu ojca w poszczególnych obozach .

Ponadto posiadam listy pisane przez moich rodziców z obozu Stuthof ( w języku niemieckim) do rodziny .

Łączę serdeczne pozdrowienia, będę wdzięczny za informacje dotyczące terminu ukazania się cz. VI redagowanego przez Panią słownika biograficznego.

Z wyrazami szacunku

Tadeusz Stawski

załączniki:

- karta informacyjna
- oświadczenia dr medycyny
- karta ewidencyjna , ankieta
- odpis aktu zgonu śp Heleny
- pismo z Muzeum Sttuthof
- informacje z service AROLSEN 2 dokumenty.
- zdjęcie śp Heleny i Alojzego .

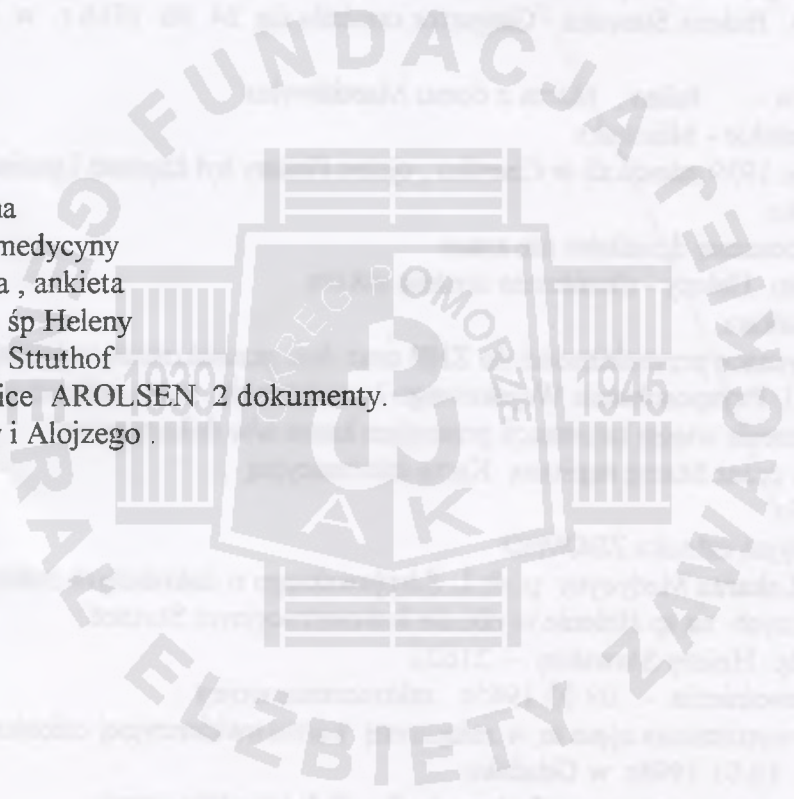

T:U-1212/2023 Pom.

Wartuny

Stawski Alojzy  
V. Karty informacyjne  
li. 11



+  
15.12.45

Stawski Alojzy leśniczy pow Kościuszyce 1  
brat + Maria Rimełkiewicz

1. małż Heleny Stawskiej z domu Wesołowskiej

zginął w obozie Kautskausen  
arrestowany jesienią 1942 r.

Rel. 118 / Helena Stawska obecnie Gudygatorowa  
mieszka z oborn Stubbhof

Klichausarstii 156, 376

Kościuszki  
Kościuszki

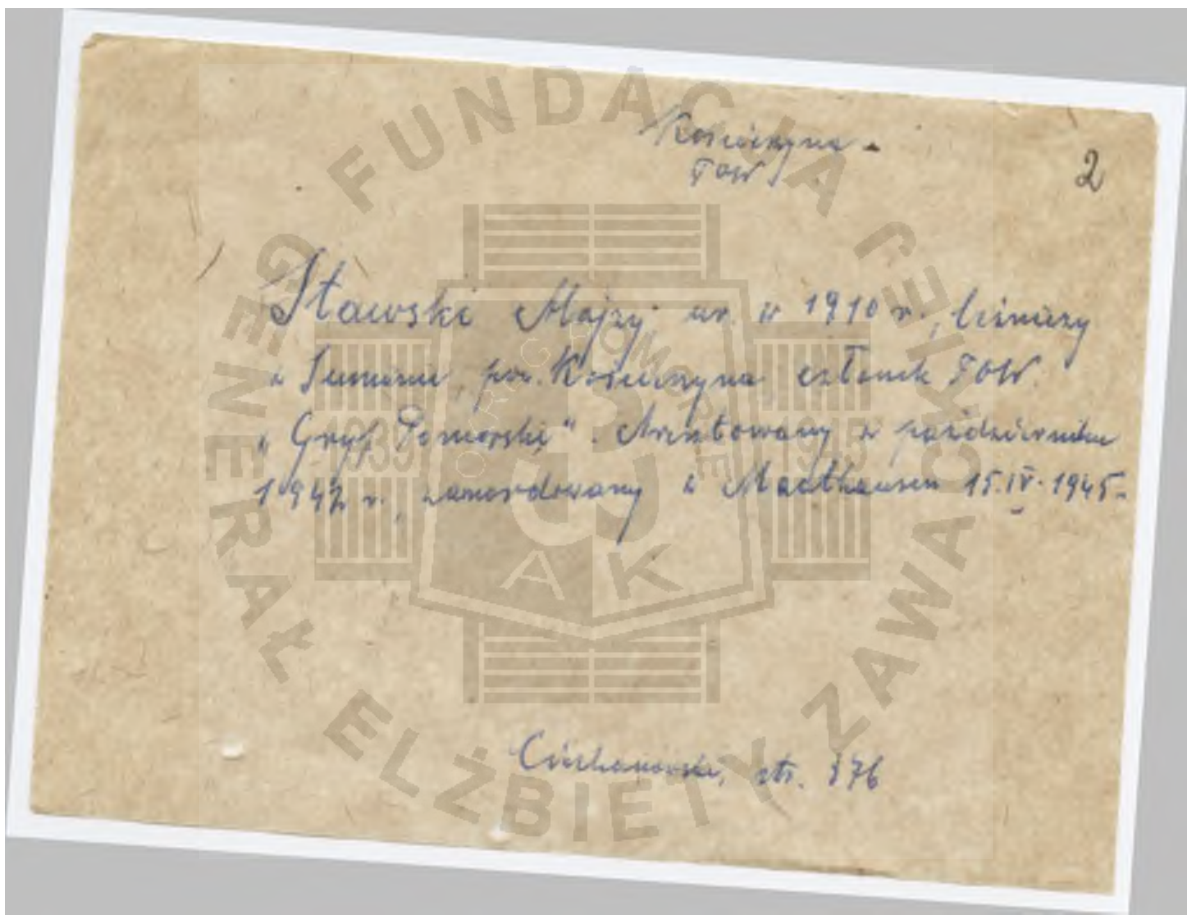

Kosciuszka -  
900

2

Stawski Majry, ur. w 1910 r., leśniczy  
i leśnik, por. Kosciuszka estate 900.  
"Gryf Pomorski". Inwentary i porównania  
1942 r., zamordowany i Machhausen 15.V.1945.

Ciechanowski, str. 176



Gust  
Kawthausen 3

Stawski Alojzy

" Leśniczy leśn. Suminy nacl. Sulpczyno, członek  
Gryfu Pomorskiego, aresztowany za działalność  
w oddziale partyzanckim, zginął w Hawthausen  
15 IV 45r. "

zob. Sylwan, J. Kuciński, Leśnicy w wojnie oporu

D. Z. 202

Staliski Alojzy

Kanary  
Grunis. - GFT

Kierownik opisy "Grunheldu" i pol. Herr-  
tuskim. Był leśniczym z Surmin.  
W 1942 r. wzięty do niewoli, opisy do "Gryta  
Pom."

rob. Kalendarza Górcisli 1989 str 54

H.M.M. VIII. 93





Stawski Alojzy  
2 Sumin

Wymiaru  
TON GP 5

Zob. T.1 Stawskie H., insp. Cedyne

HMM-9,7

FUNDACJA  
Krzysztof M. G.  
6

+ Stawski Alojzy - ur.1910r.w Poznańskim.W ostat-  
nich latach przed wojną objął stanowisko leśni-  
czego w Suminach pow.Kartuzy,uczestnik kampanii  
wrześniowej,uniknął niewoli.Rozpoczął ponownie  
pracę jako leśniczy w Suminach.W swoim rejonie  
leśnym pomógł wybudować szereg "bunkrów".U niego  
odbywały się posiedzenia Rady Naczelnej TOW Gryf  
Pomorski".Aresztowany w październiku 1942r. W  
czasie akcji gestapo przeciw AK.W czasie śledzt-  
wa więziony w gestapo w Gdańsku,następnie w obo-  
zach koncentrStutthof i Mauthausen.gdzie 15kwie-  
tnia 1945r.zamordowany. -

Zródło: K.Ciechanowski Obsada pers.TOW Gryf Pom  
"Pomerania" 1977/5.

ELŻBIETY ZANIEWSKI





Lisp. ~~Stawski~~ 7  
Gdynia

Stawski H.

Adres: t. xxvii str. 16, vel. Stefania 201a

L. 11. 1935

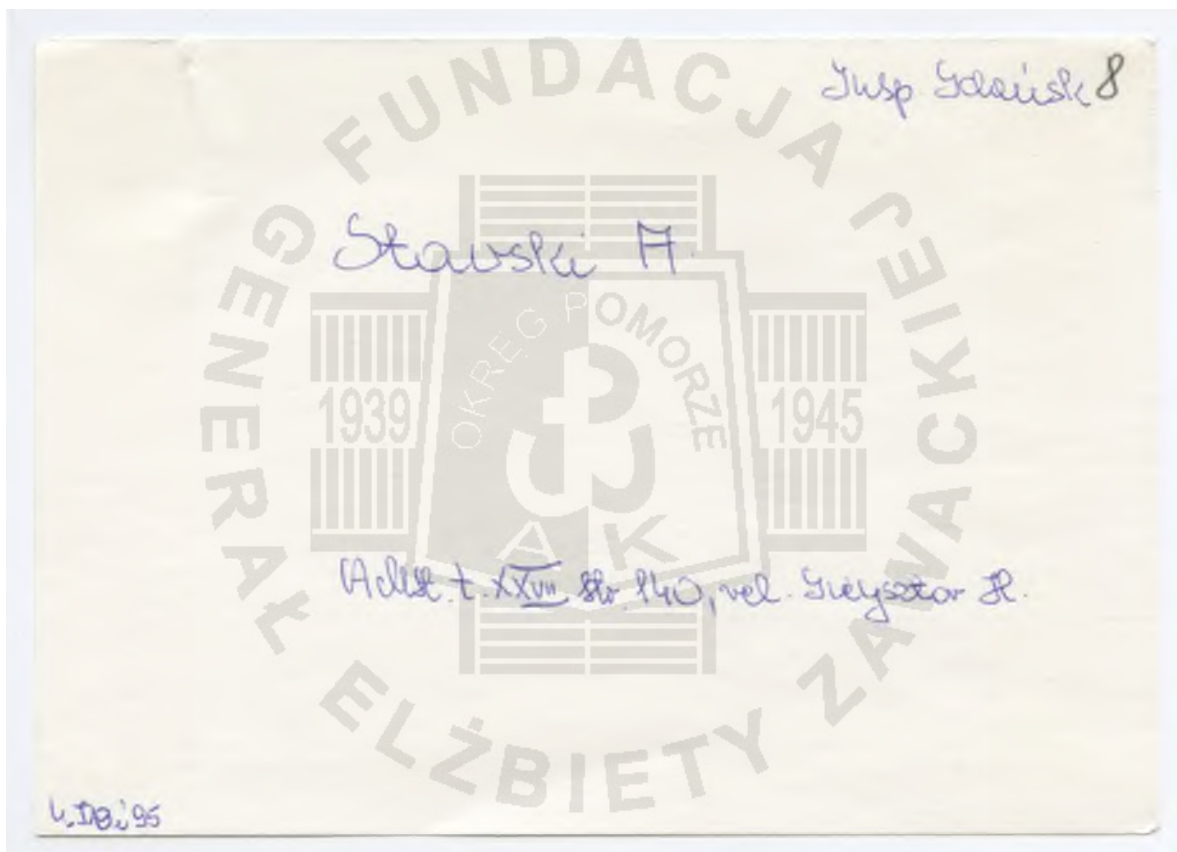



a Stawski Alojzy <sup>Głos wzywajacy - Kartuszski 9</sup>  
JOW Gr. Pom.

Kierownik Wydziału Finansowego  
Głównego Wydziału Organizacyjnego  
JOW Gr. Pom.; aresztowany 24.X 1942  
wraz z żoną Heleną;

zob: Ciechanowski Komrad, Życie i  
śmierć bohatera, Goleniów, 1980

str. 70-71

zł. IX 100

<sup>a</sup>  
+ Stawski Alojzy

Głosimyczy  
JÓW Gr. P 10

nr. 1912 - leśniczy z leśnictwa  
Duminy na Pomorzu w Nadleśnictwie  
Sulejczyńskim; żołnierz JÓW Gr. Pom.;  
aresztowany przez Niemców w 1942 r.;  
został przez nich zamordowany w  
Kautzhausen 15/16. IV 1945 r.

zob. lista zamordowanych i poległych  
leśników ... [w:] także problemowa  
przebie!



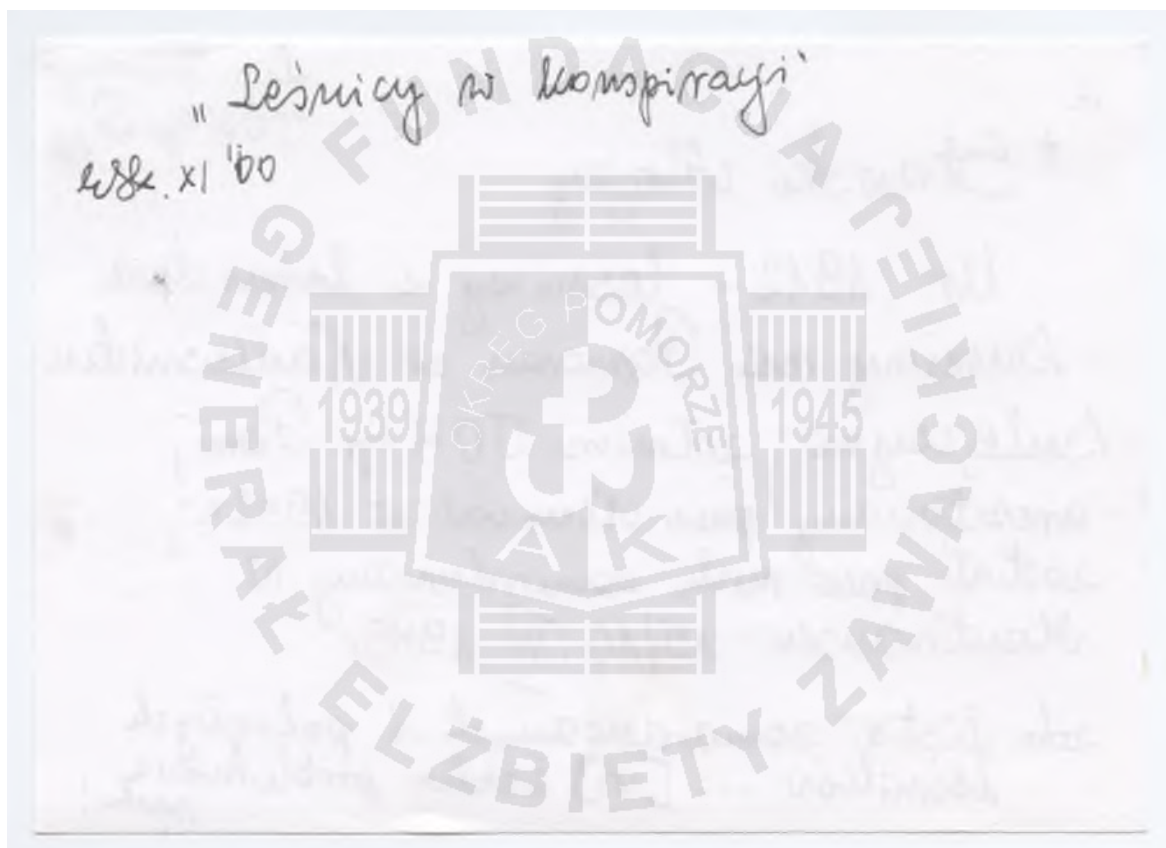

Stawski Alojzy

Kartusz M  
TOW. S. P.

ob. Gasiowowski A., Steyer K.,  
Tajno, Organizacja Wojskowa  
Gryf Pomorski, Gdańsk 2010,  
s. 492, passim.

W. VIII 14

Stawski Alojzy



Zakład Produkcyjny w Legnicy  
TECZKA DO AKT  
SWW 1824-331 ZN-96/1

5 904149 026004

